

Sector Público Empresarial y Fundacional

Composición y estructura 2007



MINISTERIO
DE ECONOMÍA
Y HACIENDA

IGAĒ

INTERVENCIÓN GENERAL DE LA
ADMINISTRACIÓN DEL ESTADO



PRESENTACIÓN

La Intervención General de la Administración del Estado como centro receptor de los datos e información económico-financiera de los diferentes agentes públicos, elabora esta publicación, mediante la cual se trata de mostrar, para el ejercicio 2007, el inventario, variación y estructura del Sector Público Empresarial y Fundacional, del ámbito del Estado, de las Comunidades Autónomas y de las Entidades Locales.

El mantenimiento de una base datos lo más fiable posible es una tarea significativa y no exenta de dificultades, que día a día debe mejorarse y completarse, de lo que es ejemplo la información recogida de los Entes con forma jurídica de Consorcios, cuyos datos han sido muy depurados, lo que ha permitido ampliar y mejorar la información que se ofrece.

Para la permanente actualización se cuenta con la información directa de las distintas entidades estatales, con la colaboración de las Intervenciones Generales de las Comunidades Autónomas, y con la información recogida por la Dirección General de Coordinación Financiera con las Comunidades Autónomas y con las Entidades Locales en la Web del Ministerio de Economía y Hacienda sobre el inventario del Sector Público Local.

A todas estas instituciones, nuestro agradecimiento por su colaboración, sin la cual no se podrían elaborar estos informes.

Se considera oportuno señalar que la información económico-financiera de las Empresas y Fundaciones Estatales analizada en esta publicación, puede completarse tanto con los Informes Económico-Financieros del ejercicio 2007 como con el Inventario de Entes del Sector Público Estatal, INVESPE, cuyos datos están referidos a los ejercicios 2003-2008, y que son objeto de publicación en Internet.



José Alberto Pérez Pérez

Interventor General de la Administración del Estado

Sector Público Empresarial y Fundacional
Composición y estructura 2007



ÍNDICES



ÍNDICE

- 1. INTRODUCCIÓN Y DELIMITACIÓN**
- 2. SECTOR PÚBLICO EMPRESARIAL**
 - 2.1. INVENTARIO**
 - 2.2. EVOLUCIÓN DEL INVENTARIO**
 - 2.3. GRADO DE PARTICIPACIÓN PÚBLICA**
 - 2.4. ESTRUCTURA DE DOMINIO PÚBLICO**
 - 2.5. PARTICIPACIONES EN ENTIDADES PRIVADAS**
 - 2.6. ESTRUCTURAS DEL SECTOR PÚBLICO EMPRESARIAL AUTONÓMICO**
- 3. SECTOR PÚBLICO FUNDACIONAL**
 - 3.1. INVENTARIO**
 - 3.2. EVOLUCIÓN DEL INVENTARIO**
 - 3.3. DEPENDENCIA**
 - 3.4. ESTRUCTURAS DEL SECTOR PÚBLICO FUNDACIONAL AUTONÓMICO**
- 4. CONSORCIOS PÚBLICOS**
 - 4.1. INVENTARIO**
 - 4.2. EVOLUCIÓN DEL INVENTARIO**
 - 4.3. ENTIDADES CONSORCIADAS**
 - 4.4. ESTRUCTURA DE DOMINIO DE LOS CONSORCIOS CON PARTICIPACIÓN DE UNA COMUNIDAD AUTÓNOMA Y/O EL ESTADO**



ÍNDICE DE LISTADOS

1. INTRODUCCIÓN Y DELIMITACIÓN

2. SECTOR PÚBLICO EMPRESARIAL

2.1. INVENTARIO

- 2.1.1. Sector Público Empresarial Estatal
- 2.1.2. Sector Público Empresarial Autonómico
- 2.1.3. Sector Público Empresarial Provincial
- 2.1.4. Sector Público Empresarial Municipal

2.2. EVOLUCIÓN DEL INVENTARIO

- 2.2.1. Variaciones en el inventario del Sector Público Empresarial Estatal
- 2.2.2. Variaciones en el inventario del Sector Público Empresarial Autonómico
- 2.2.3. Variaciones en el inventario del Sector Público Empresarial Provincial
- 2.2.4. Variaciones en el inventario del Sector Público Empresarial Municipal

2.3. GRADO DE PARTICIPACIÓN PÚBLICA

- 2.3.1. Distribución del S.P.E. Estatal según el grado de participación nominal
- 2.3.2. Distribución del S.P.E. Autonómico según el grado de participación nominal
- 2.3.3. Distribución del S.P.E. Provincial según el grado de participación nominal
- 2.3.4. Distribución del S.P.E. Municipal según el grado de participación nominal
- 2.3.5. Sociedades Estatales con participación del S.P.E. Territorial
- 2.3.6. Sociedades Territoriales con participación del S.P.E. Estatal
- 2.3.7. Entidades privadas con participación del S.P.E. Estatal y S.P.E. Territorial

2.4. ESTRUCTURA DE DOMINIO

- 2.4.1. Sector Público Empresarial Estatal
- 2.4.2. Sector Público Empresarial Autonómico
 - . Junta de Andalucía
 - . Diputación General de Aragón

- . Principado de Asturias
 - . Comunidad Autónoma de Baleares
 - . Comunidad de Canarias
 - . Diputación Regional de Cantabria
 - . Junta de Comunidades Castilla-La-Mancha
 - . Junta de Castilla-León
 - . Generalitat de Cataluña
 - . Junta de Extremadura
 - . Xunta de Galicia
 - . Comunidad de Madrid
 - . Región de Murcia
 - . Comunidad Foral de Navarra
 - . Comunidad de la Rioja
 - . Generalitat Valenciana
 - . Comunidad Autónoma de Euskadi
 - . Ciudad Autónoma de Ceuta
 - . Ciudad Autónoma de Melilla
 - . De varias Comunidades Autónomas
- 2.4.3. Sector Público Empresarial Provincial
- 2.4.4. Sector Público Empresarial Municipal
- 2.4.5. Entidades participadas por varias Administraciones Públicas sin que ninguna de ellas ostente individualmente una posición dominante
- 2.4.6. Sociedades mercantiles a que se refiere la Disposición Adicional novena de la Ley General Presupuestaria
- 2.4.7. Entidades participadas indirectamente por varias Administraciones Públicas sin que ninguna de ellas ostente individualmente una posición dominante

2.5. PARTICIPACIONES EN ENTIDADES PRIVADAS

- 2.5.1. Empresas participadas minoritariamente por el S.P.E. Estatal
- 2.5.2. Fundaciones participadas minoritariamente por el S.P.E. Estatal
- 2.5.3. Empresas participadas minoritariamente por el Sector Público Autonómico y/o Local
- 2.5.4. Fundaciones participadas minoritariamente por el Sector Público Autonómico y/o Local
- 2.5.5. Entidades privadas participadas en un 50% por el Sector Público Estatal
- 2.5.6. Entidades privadas participadas en un 50% por el Sector Público Autonómico o Local

2.6. ESTRUCTURAS DEL SECTOR PÚBLICO EMPRESARIAL AUTONÓMICO

3. SECTOR PÚBLICO FUNDACIONAL

3.1. INVENTARIO

- 3.1.1. Sector Público Fundacional Estatal

- 3.1.2. Sector Público Fundacional Autonómico
- 3.1.3. Sector Público Fundacional Provincial
- 3.1.4. Sector Público Fundacional Municipal

3.2. EVOLUCIÓN DEL INVENTARIO

- 3.2.1. Variaciones en el inventario del Sector Público Fundacional Estatal
- 3.2.2. Variaciones en el inventario del Sector Público Fundacional Autonómico
- 3.2.3. Variaciones en el inventario del Sector Público Fundacional Provincial
- 3.2.4. Variaciones en el inventario del Sector Público Fundacional Municipal

3.3. DEPENDENCIA

- 3.3.1. Sector Público Fundacional Estatal
- 3.3.2. Sector Público Fundacional Autonómico
- 3.3.3. Sector Público Fundacional Provincial
- 3.3.4. Sector Público Fundacional Municipal

3.4. ESTRUCTURAS DEL SECTOR PÚBLICO FUNDACIONAL AUTONÓMICO

4. CONSORCIOS PÚBLICOS

4.1. INVENTARIO

- 4.1.1. Consorcios pertenecientes al Sector Público Estatal
- 4.1.2. Consorcios de ámbito autonómico
- 4.1.3. Consorcios de ámbito provincial
- 4.1.4. Consorcios de ámbito municipal

4.2. EVOLUCIÓN DEL INVENTARIO

- 4.2.1. Variaciones en el inventario

4.3. ENTIDADES CONSORCIADAS

- 4.3.1. Consorcios donde figuran asociadas con una Comunidad Autónoma, otras Administraciones Territoriales Locales
- 4.3.2. Consorcios donde figuran asociados con una Comunidad Autónoma, el Sector Público Estatal y otras Administraciones Territoriales Locales
- 4.3.3. Consorcios donde figuran asociadas varias Administraciones Territoriales Locales
- 4.3.4. Consorcios donde figuran asociadas una o varias Administraciones Territoriales Locales y el Sector Público Estatal
- 4.3.5. Consorcios constituidos sólo dentro del ámbito de una Administración Territorial.

4.4. ESTRUCTURA DE DOMINIO DE LOS CONSORCIOS CON PARTICIPACIÓN DE UNA COMUNIDAD AUTÓNOMA Y/O EL ESTADO

- 4.4.1. Consorcios donde algún componente pertenece al Sector Público Estatal
- 4.4.2. Consorcios a que se refiere la Disposición Adicional novena de la Ley General Presupuestaria
- 4.4.3. Consorcios de ámbito autonómico por Comunidades Autónomas.



ÍNDICE DE CUADROS

1. INTRODUCCIÓN Y DELIMITACIÓN

2. SECTOR PÚBLICO EMPRESARIAL

2.1. INVENTARIO

2.2. EVOLUCIÓN DEL INVENTARIO

2.2.1. Evolución del inventario del Sector Público Empresarial

2.2.2. Evolución del inventario del Sector Público Empresarial Estatal

2.2.3. Evolución del inventario del Sector Público Empresarial Autónomo

2.2.4. Evolución del inventario del Sector Público Empresarial Provincial

2.2.5. Evolución del inventario del Sector Público Empresarial Municipal

2.2.6. Evolución del inventario del SPE Estatal y Autónomo (serie 1998-2007)

2.3. GRADO DE PARTICIPACIÓN PÚBLICA

2.3.1. Grado de participación nominal pública

2.3.2. Distribución del grado de participación nominal pública del Sector Público Autónomo

2.3.3. Distribución del grado de participación nominal pública del Sector Público Provincial

2.3.4. Grado de participación de las empresas públicas estatales

2.3.5. Grado de participación de las empresas públicas territoriales

2.3.6. Desglose del grado de participación nominal pública de las empresas públicas territoriales

2.3.7. Entidades con participación estatal y territorial

2.4. ESTRUCTURA DE DOMINIO PÚBLICO

2.5. PARTICIPACIONES EN ENTIDADES PRIVADAS

2.6. ESTRUCTURAS DEL SECTOR PÚBLICO EMPRESARIAL AUTÓNOMICO

3. SECTOR PÚBLICO FUNDACIONAL

3.1. INVENTARIO

3.2. EVOLUCIÓN DEL INVENTARIO

- 3.2.1. Evolución del inventario del Sector Público Fundacional
- 3.2.2. Evolución del inventario del Sector Público Fundacional Estatal
- 3.2.3. Evolución del inventario del Sector Público Fundacional Autonómico
- 3.2.4. Evolución del inventario del Sector Público Fundacional Provincial
- 3.2.5. Evolución del inventario del Sector Público Fundacional Municipal

3.3. DEPENDENCIA

3.4. ESTRUCTURAS DEL SECTOR PÚBLICO FUNDACIONAL AUTONÓMICO

4. CONSORCIOS PÚBLICOS

4.1. INVENTARIO

4.2. EVOLUCIÓN DEL INVENTARIO

- 4.2.1. Evolución del inventario de Consorcios
- 4.2.2. Evolución del inventario de Consorcios en función de las Entidades consorciadas
- 4.2.3. Evolución de los Consorcios donde algún componente pertenece al Sector Público Estatal
- 4.2.4. Evolución de los Consorcios de ámbito autonómico por Comunidades Autónomas

4.3. ENTIDADES CONSORCIADAS

4.4. ESTRUCTURA DE DOMINIO DE LOS CONSORCIOS CON PARTICIPACIÓN DE UNA COMUNIDAD AUTÓNOMA Y/O EL ESTADO

- 4.4.1. Consorcios con posición dominante de una Comunidad Autónoma

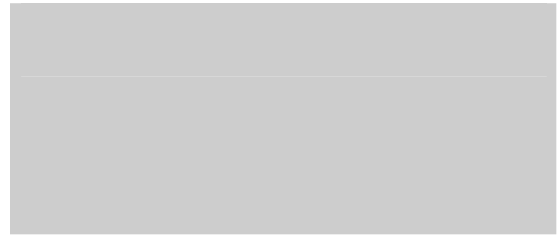

ÍNDICE DE GRÁFICOS

1. INTRODUCCIÓN Y DELIMITACIÓN

2. SECTOR PÚBLICO EMPRESARIAL

2.1. INVENTARIO

2.2. EVOLUCIÓN DEL INVENTARIO

2.2.1. Evolución del inventario del Sector Público Empresarial

2.2.2. Evolución del inventario del S.P.E Estatal

2.2.3. Evolución del inventario del S.P.E Autonómico

2.2.4. Evolución del inventario del S.P.E Provincial

2.2.5. Evolución del inventario del S.P.E. Municipal (capitales de provincia)

2.2.6. Evolución del inventario del S.P.E Municipal (municipios con inventario superior a dos entidades, excepto capitales de provincia)

2.2.7. Evolución del inventario del S.P.E Autonómico por Comunidades Autónomas (serie 1998-2007)

2.2.8. Evolución del S.P.E Estatal y Autonómico (serie 1998-2007)

2.3. GRADO DE PARTICIPACIÓN

2.3.1. Grado de participación nominal pública

2.3.2. Distribución del grado de participación nominal pública del Sector Público Autonómico

2.3.3. Distribución del grado de participación nominal pública del Sector Público Provincial

2.3.4. Grado de participación estatal nominal

2.3.5. Grado de participación de las empresas públicas territoriales

2.3.6. Desglose por Comunidades Autónomas del grado de participación de las empresas públicas territoriales

2.3.7. Entidades con participación estatal y territorial

2.4. ESTRUCTURA DE DOMINIO PÚBLICO

2.5. PARTICIPACIONES EN ENTIDADES PRIVADAS

2.6. ESTRUCTURAS DEL SECTOR PÚBLICO EMPRESARIAL AUTONÓMICO

- . Junta de Andalucía
- . Diputación General de Aragón
- . Principado de Asturias
- . Comunidad Autónoma de Baleares
- . Comunidad de Canarias
- . Diputación Regional de Cantabria
- . Junta de Comunidades Castilla-La Mancha
- . Junta de Castilla-León
- . Generalitat de Cataluña
- . Junta de Extremadura
- . Xunta de Galicia
- . Comunidad de Madrid
- . Región de Murcia
- . Comunidad Foral de Navarra
- . Comunidad de la Rioja
- . Generalitat Valenciana
- . Comunidad Autónoma de Euskadi
- . Ciudad Autónoma de Ceuta
- . Ciudad Autónoma de Melilla

3. SECTOR PÚBLICO FUNDACIONAL

3.1. INVENTARIO

3.2. EVOLUCIÓN DEL INVENTARIO

- 3.2.1. Evolución del inventario del Sector Público Fundacional
- 3.2.2. Evolución del inventario del Sector Público Fundacional Estatal
- 3.2.3. Evolución del inventario del Sector Público Fundacional Autonómico
- 3.2.4. Evolución del inventario del Sector Público Fundacional Provincial
- 3.2.5. Evolución del inventario del Sector Público Fundacional Municipal

3.3. DEPENDENCIA

3.4. ESTRUCTURAS DEL SECTOR PÚBLICO FUNDACIONAL AUTONÓMICO

- . Junta de Andalucía
- . Diputación General de Aragón
- . Principado de Asturias
- . Comunidad Autónoma de Baleares
- . Comunidad de Canarias

- . Diputación Regional de Cantabria
- . Junta de Comunidades Castilla-La Mancha
- . Junta de Castilla-León
- . Generalitat de Catalunya
- . Junta de Extremadura
- . Xunta de Galicia
- . Comunidad de Madrid
- . Región de Murcia
- . Comunidad Foral de Navarra
- . Comunidad de la Rioja
- . Generalitat Valenciana
- . Comunidad Autónoma de Euskadi

4. CONSORCIOS PÚBLICOS

4.1. INVENTARIO

4.2. EVOLUCIÓN DEL INVENTARIO

- 4.2.1. Evolución del inventario de Consorcios en función de las Entidades consorciadas

4.3. ENTIDADES CONSORCIADAS

4.4. ESTRUCTURA DE DOMINIO DE LOS CONSORCIOS CON PARTICIPACIÓN DE UNA COMUNIDAD AUTÓNOMA Y/O EL ESTADO

- 4.4.1. Consorcios donde algún componente pertenece al Sector Público Estatal



INTRODUCCIÓN

La Intervención General de la Administración del Estado, a través de la Central de Información Contable de Empresas y Fundaciones Públicas (CICEP), dependiente de la Subdirección General de Coordinación, elabora anualmente la presente publicación con el objetivo de mostrar la estructura, composición y evolución del sector empresarial y fundacional de carácter público, que abarca el ámbito del Estado, de las Comunidades Autónomas y de las Entidades Locales.

De acuerdo con la Constitución Española, el Estado se organiza territorialmente en Municipios, en Provincias y en las Comunidades Autónomas que se constituyan, señalando, además, que todas estas entidades gozan de autonomía para la gestión de sus respectivos intereses.

También la legislación en materia local permite que las distintas Entidades locales organicen la gestión de los servicios de su ámbito de competencias. La facultad para constituir empresas públicas para la ejecución de funciones que son competencia de una Comunidad Autónoma, figura recogida normalmente en los Estatutos de autonomía. Esa

autorización establece la posibilidad de actuación del sector público en la actividad económica, reconocido en el texto constitucional.

La normativa de referencia en relación al **Sector Empresarial de carácter público** la constituye, *en el ámbito estatal*, la Ley 47/2003, de 26 de noviembre, General Presupuestaria (LGP), que recoge las formas de organización institucional contenidas en la Ley 6/1997, de 14 de abril, de Organización y Funcionamiento de la Administración General del Estado (LOFAGE).

El Sector Público Estatal se divide, según el artículo 3 de la LGP, en: Sector Público Administrativo, Sector Público Empresarial, y Sector Público Fundacional, señalando en su apartado 2 que el Sector Público Empresarial está integrado por:

- a) Las Entidades Públicas Empresariales.
- b) Las Sociedades Mercantiles Estatales.
- c) Las Entidades Estatales de derecho público distintas a los Organismos Autónomos y a las Entidades Públicas Empresariales, cuando no estén incluidas en el Sector Público Administrativo, y
- d) Los Consorcios, cuando no estén incluidos en el Sector Público Administrativo.

A las Entidades Públicas Empresariales se refiere el artículo 166.1.a) de la Ley 33/2003, de 3 de noviembre, del Patrimonio de las Administraciones Públicas (LPAP), y el artículo 53 de la LOFAGE las define como organismos públicos a los que se les encomienda la realización de actividades prestacionales, la gestión de servicios o la producción de bienes de interés público susceptibles de contraprestación económica. Se rigen por el Derecho privado, excepto en la formación de la voluntad de sus órganos, en el ejercicio de potestades administrativas que tengan atribuidas y en los aspectos específicamente regulados para las mismas en la LOFAGE, en sus estatutos y en la legislación presupuestaria.

Las Sociedades Mercantiles Estatales aparecen definidas en el artículo 166.1.c) de la LPAP, entendiéndose por tales aquellas en las que la participación, directa o indirecta, en su capital de las entidades que integran el Sector Público Estatal sea superior al 50 por 100, sumándose las distintas participaciones en el caso de que en el capital social participen varias de ellas. El artículo 166.2 de la LPAP, sujeta a las Sociedades

Mercantiles Estatales, con forma de Sociedad Anónima, cuyo capital sea en su totalidad de titularidad, directa o indirecta, de la Administración General del Estado o de sus organismos públicos, al régimen de la LPAP y al ordenamiento jurídico privado, salvo en materias en las que sean de aplicación la normativa presupuestaria, contable, de control financiero y de contratación.

El apartado c) del artículo 3.2 de la LGP incluye a otras Entidades Estatales de derecho público y a los Consorcios dotados de personalidad jurídica propia, que no están incluidos como Sector Público Administrativo al cumplir alguna de las dos características siguientes:

- Que su actividad principal consista en la producción en régimen de mercado de bienes y servicios destinados al consumo individual o colectivo, o que no efectúen operaciones de redistribución de la renta y de la riqueza nacional.
- Que se financien mayoritariamente con ingresos comerciales, entendiéndose como tales a los efectos de la LGP, los ingresos, cualesquiera que sea su naturaleza, obtenidos como contrapartida de las entregas de bienes o prestación de servicios.

El artículo 166.1.b) de la LPAP recoge a las Entidades de Derecho Público vinculadas a la Administración General del Estado o a sus organismos públicos cuyos ingresos provengan, al menos en un 50% de operaciones realizadas en el mercado. Estas entidades se rigen por sus disposiciones específicas y aplican el Plan General de Contabilidad de la empresa española.

Respecto a los Consorcios dotados de personalidad jurídica propia, la LGP dispone, en su artículo 2.1 h), que se considerará que forman parte del Sector Público Estatal cuando uno o varios sujetos del Sector Público Estatal hayan aportado mayoritariamente a los mismos dinero, bienes o industria, o se haya comprometido, en el momento de su constitución, a financiar mayoritariamente dicho ente y siempre que sus actos estén sujetos directa o indirectamente al poder de decisión de un órgano del Estado. Es decir, la LGP establece la exigencia tanto de dominio financiero como de dominio político para que un Consorcio tenga la consideración del Sector Público Estatal. Los Consorcios del Sector Público Empresarial aplican el Plan General de Contabilidad de la empresa española.

En el ámbito territorial, no se ha producido un desarrollo legislativo paralelo, observándose una ausencia de uniformidad en todo el territorio, así como diferente criterio a la hora de constituir organismos o empresas.

No obstante, el Sector Público Autonómico ha aumentado sus dimensiones a medida que el marco competencial se ha ido ampliando con el traspaso de funciones y servicios procedentes del Estado, y como consecuencia de ello se han incorporado al mismo una gran diversidad de entidades públicas, por lo que cada vez son más el número de Comunidades Autónomas que han seguido un planteamiento normativo similar al estatal.

En el ámbito local, sin embargo sigue siendo mayoritaria la clasificación institucional similar a la que se producía en el ámbito estatal antes de la LOFAGE y de la LGP.

En definitiva, el desarrollo de la organización político-administrativa permite diferenciar el Sector público en su ámbito estatal, autonómico y local, con su correspondiente estructura, organización y normativa, no siempre armonizada y con un espectacular incremento de la participación del Sector público territorial. El resultado es un sector público empresarial muy heterogéneo en cuanto a formas y naturaleza jurídica, con diferentes porcentajes de participación y que desarrollan actividades diversas.

El Sector Fundacional de carácter público, segundo colectivo objeto de estudio en esta publicación, está integrado, *en el ámbito estatal*, según dispone el apartado 3 del artículo 3 de la LGP, por las fundaciones del sector público estatal. Por su parte, el artículo 44 de la Ley 50/2002, de 26 de diciembre, de Fundaciones, las define de la siguiente forma:

“Son fundaciones del sector público estatal aquellas fundaciones en las que concurra alguna de las siguientes circunstancias:

- a) Que se constituyan con una aportación mayoritaria, directa o indirecta de la Administración General del Estado, sus organismos públicos o demás entidades del sector público estatal.
- b) Que su patrimonio fundacional, con un carácter de permanencia, esté formado en más de un 50 por 100 por bienes o derechos aportados o cedidos por las referidas entidades.”

En la esfera territorial, de forma paralela al ámbito estatal, se define generalmente a las fundaciones públicas como aquellas en cuya dotación participe mayoritariamente, directa o indirectamente, la respectiva Administración.

Con anterioridad se ha hecho referencia a los Consorcios del Sector Público Estatal, como uno de los integrantes del Sector Público Empresarial siempre y cuando cumplan alguno de los dos requisitos recogidos en el artículo 3.1 b) de la LGP.

No obstante lo anterior, se ha considerado conveniente realizar un tratamiento diferenciado de la figura de los **Consorcios públicos** y recoger no sólo los que forman parte del Sector Público Empresarial, sino también los de carácter Administrativo, dedicando exclusivamente un capítulo a los Consorcios, como consecuencia de la importancia creciente que han alcanzado en los últimos años, y dado que en muchos casos no se tiene información suficiente para clasificarlos como empresariales o administrativos.

El Consorcio es una figura mediante la que se puede instrumentar la colaboración entre distintas Administraciones públicas, con o sin la participación de particulares. Los Consorcios públicos resultan de la agrupación de entidades públicas de diferente orden para la gestión de servicios y siguen el régimen jurídico que las Administraciones consorciadas establezcan en el convenio, de acuerdo con la normativa que a ellas es aplicable. Suponen una técnica atractiva por su versatilidad y su capacidad de adaptación a las necesidades de gestión de los servicios públicos, y permiten superar las fuertes limitaciones de la normativa en materia organizativa. Asimismo, posibilitan procedimientos más flexibles tanto en lo que se refiere a la selección y promoción de los profesionales, como a la contratación de obras, suministros y servicios.

En cuanto a la regulación de la figura de los Consorcios, hay que referirse, en primer lugar al artículo 6.5 de la Ley 30/1992, del Régimen Jurídico de las Administraciones Públicas y del Procedimiento Administrativo Común, según el cual, “cuando la gestión del convenio haga necesario crear una organización común, ésta podrá adoptar la forma de consorcio dotado de personalidad jurídica o sociedad mercantil.

Los estatutos del consorcio determinarán los fines del mismo, así como las particularidades del régimen orgánico, funcional y financiero.

Los órganos de decisión estarán integrados por representantes de todas las entidades consorciadas, en la proporción que se fije en los Estatutos respectivos.

Para la gestión de los servicios que se le encomienden podrán utilizarse cualquiera de las formas previstas en la legislación aplicable a las Administraciones consorciadas”.

En el ámbito estatal, la LGP los define, en su artículo 2.1 h), tal y como se ha comentado anteriormente, estableciendo la exigencia tanto de dominio financiero como de dominio político para que un Consorcio tenga la consideración del Sector Público Estatal.

En el ámbito autonómico, no existe una uniformidad en la regulación de esta figura por parte de las distintas Leyes de Organización y Gobierno o de Hacienda o Finanzas de las Comunidades Autónomas. Así, existen Comunidades Autónomas en las que se exige un solo criterio (dominio político o dominio financiero) para su calificación como Consorcio del Sector Público de esa Comunidad; otras Comunidades Autónomas exigen un criterio u otro; y otras Comunidades coinciden con la definición estatal.

En el ámbito local, el artículo 87 de la Ley 7/1985, de 2 de abril, Reguladora de las Bases del Régimen Local establece que los Consorcios podrán utilizarse para la gestión de los servicios públicos locales y permite a las Entidades Locales la constitución de consorcios con otras Administraciones Públicas para fines de interés común o con entidades privadas sin ánimo de lucro que persigan fines de interés público, concurrentes con los de las Administraciones Públicas.

Una vez que se ha establecido el mapa de las distintas figuras que son objeto de esta publicación (empresas, fundaciones y consorcios públicos), el estudio se estructura en los capítulos que a continuación se relacionan, con esta **introducción** como **primer epígrafe**.

El análisis se ha realizado distinguiendo entre los ámbitos estatal, autonómico y local, y dentro del local, a su vez, entre el ámbito provincial y el municipal. Hay que precisar que el ámbito provincial engloba no sólo a las Diputaciones Provinciales, Cabildos y Consejos Insulares, sino también a las Entidades locales formadas por varios municipios, esto es, Comarcas, Áreas o Entidades Metropolitanas y Mancomunidades de Municipios, a que se refieren los artículos 42 a 44 de la Ley 7/1985, de 2 de abril, Reguladora de las Bases del Régimen Local.

El **capítulo segundo** de la publicación se refiere al primer colectivo objeto de estudio, el **Sector Público Empresarial** y ofrece información relativa al inventario existente a 31 de diciembre de 2007, la evolución del inventario respecto al ejercicio anterior, así

como cuál es el grado de participación pública en las entidades y cuál es su estructura de dominio. Además, se incluye información acerca de las participaciones que las entidades del Sector Público poseen en entidades privadas.

Con el ánimo de informar sobre la gran dispersión de las participaciones por parte de las distintas Administraciones en las empresas públicas y de la posible falta de control que pudiera existir al no ser mayoritaria la titularidad de ninguna de las Administraciones participantes, cabe destacar dentro del apartado de estructura de dominio, la relación de las entidades participadas por varias Administraciones Públicas sin que ninguna de ellas ostente individualmente una posición dominante, detallando en cada caso la vía de participación, en los listados 2.4.5, 2.4.6 y 2.4.7. A destacar el listado 2.4.6 que constituye una de las novedades en la publicación de este ejercicio y en el que se relacionan las sociedades mercantiles que se encuentran en la situación a que se refiere la Disposición adicional novena de la LGP, esto es, “en las que participan, de forma minoritaria, las entidades que integran el Sector Público Estatal, la Administración de las Comunidades Autónomas o Entidades Locales, o los entes a ellas vinculados o dependientes, cuando la participación de los mismos considerada conjuntamente fuera mayoritaria o conllevara su control político”.

En cuanto a la evolución del inventario se observa cómo a medida que se ha ido avanzando en el proceso de descentralización administrativo que se inicia en España con el desarrollo del Estado de las Autonomías, y éstas han ido asumiendo sus competencias, han ido floreciendo empresas públicas autonómicas que realizan las actividades económicas más diversas, como un instrumento más de intervención regional. Mientras en la última década la Administración Central ha disminuido drásticamente su presencia empresarial, los gobiernos autonómicos han seguido, en general, una tendencia contraria. En la serie de 10 años que se analiza en la presente publicación, entre 1998 y el año 2007 el número total de empresas públicas de las distintas Comunidades Autónomas pasó de 455 a 807, es decir se registró un incremento del 77 por 100, mientras que en el mismo periodo el número de empresas estatales sufre un descenso del 14 por 100, pasando de 333 empresas en el ejercicio 1998 a 286 en 2007.

A efectos de una mera aproximación a la importancia cuantitativa del sector público en la actividad económica, el número de empresas que lo integran alcanza la cifra en 2007 de 2.294 (sociedades mercantiles públicas, entidades públicas empresariales, otras

entidades de derecho público y entes públicos). De este total, el 53 por 100 pertenecen a las Entidades Locales, el 35 por 100 a las Comunidades Autónomas y el 12 por 100 restante, al Estado.

En relación a las variaciones del inventario producidas a lo largo del ejercicio 2007, se han registrado 76 altas de empresas públicas, frente a 36 bajas, siendo las Comunidades Autónomas las que registran el mayor porcentaje de las altas con un 53 por 100, seguido de las Entidades Locales con un 35 por 100, y el Estado con un 12 por 100.

Hay que reseñar el hecho, dentro del ámbito autonómico de que, al igual que en ejercicios anteriores, únicamente tres Comunidades Autónomas agrupan el 35 por 100 de las empresas públicas autonómicas: Cataluña, el País Vasco y Andalucía. Si se desglosa por tipos de actividad, sobresalen las siguientes áreas de actuación, comunes a gran parte de las Comunidades Autónomas: las entidades gestoras de infraestructuras, las de radio-televisión y las sociedades de desarrollo y promoción económica, y alcanzando una mayor relevancia en los últimos años, las entidades de gestión sanitaria, de educación y de investigación.

Por su parte, en el ámbito provincial, destacan, en cuanto al número de empresas públicas, la Diputación foral de Vizcaya y el Cabildo Insular de Tenerife que suman el 22 por 100 del total de empresas, con un 11 por 100 cada una de ellas, y a gran distancia, el tercer lugar que lo ocupa la Diputación foral de Álava, con un 6 por 100.

En el ámbito municipal continúan siendo Barcelona, Marbella y Estepona los municipios que aglutinan el mayor número de empresas públicas municipales. Los principales ámbitos de actuación en el caso de las Entidades Locales son el saneamiento de aguas y gestión de residuos sólidos, la promoción cultural y deportiva, entre otros.

Este capítulo concluye con las estructuras de dominio del Sector Público Empresarial autonómico, que se presentan en forma de gráfico.

El **capítulo tercero** se centra en el segundo colectivo objeto de estudio, el **Sector Público Fundacional**, en el que también se ofrece información relativa al inventario existente a 31 de diciembre de 2007, su evolución respecto al ejercicio anterior, así como la relación de entidades del Sector Público que participan en su dotación fundacional. Concluye el capítulo con las estructuras de dominio del Sector Público Fundacional autonómico en forma de gráfico.

En los últimos ejercicios, se ha generalizado la constitución de fundaciones públicas, ya sean con una finalidad asistencial, cultural, de investigación, educación o deportiva. Se está incidiendo especialmente en el estudio de este tipo de entidades, fundamentalmente en el ámbito autonómico, dada la importancia que están adquiriendo. No obstante, dado el elevado número de fundaciones de ámbito municipal y la dificultad, en ocasiones, de determinar su participación en la dotación fundacional, resulta un proceso laborioso que continuará en ejercicios futuros.

El inventario de las fundaciones públicas en el ejercicio 2007 está constituido por 541, de las que el 64 por 100 pertenecen a las Comunidades Autónomas, el 25 por 100 a las Entidades Locales y el 11 por 100 restante, al Estado.

Durante el ejercicio 2007 se han registrado 53 altas de fundaciones públicas, frente a 3 bajas. A destacar el hecho de que el 55 por 100 de las altas ha tenido lugar en las Comunidades Autónomas.

Dentro del ámbito autonómico, son Galicia, la Comunidad Valenciana y Cataluña las Comunidades que poseen el mayor número de fundaciones públicas, con el 38 por 100 del total.

En el ámbito provincial el mayor porcentaje de fundaciones públicas continúa registrándose en las Diputaciones de Jaén, Tarragona y Badajoz, que suman el 36 por 100 del total de fundaciones públicas, mientras que en el ámbito municipal las fundaciones se encuentran muy repartidas entre 53 municipios.

El último capítulo de la publicación, el **cuarto**, se dedica a la figura de los **Consortios Públicos**. Tal como se inició en la edición del ejercicio anterior, se ofrece el inventario existente a 31 de diciembre, así como la información relativa sobre quiénes son las entidades consorciadas, así como cuál es la estructura de dominio en el caso de los Consortios en los que participa una Comunidad Autónoma y/o el Estado.

Con el objetivo de seguir avanzando en mejorar la información relativa a los Consortios se ofrece este ejercicio por primera vez la evolución del inventario, así como la relación de los Consortios, en el listado 4.4.2., que se encuentran en la situación a que se refiere la Disposición adicional novena de la LGP, esto es, “aquellos que, no cumpliendo los requisitos establecidos en el artículo 2.1 h) de la LGP respecto de ninguna de las Administraciones que en dichos entes participen, sean financiados mayoritariamente con recursos procedentes del Estado, las Comunidades Autónomas o Corporaciones

Locales, las Administraciones anteriores hayan aportado mayoritariamente a los mismos dinero, bienes o industria, o se hayan comprometido, en el momento de su constitución, a financiar mayoritariamente a dicho ente y siempre que sus actos estén sujetos directa o indirectamente al poder de decisión conjunto de dichas Administraciones”.

El inventario que se ofrece es completo respecto de los Consorcios del Sector Público Estatal y prácticamente completo en lo que se refiere a los consorcios en los que figuran asociados una Comunidad Autónoma con otras Administraciones Territoriales Locales y/o el Estado. No obstante, dada su proliferación en los últimos años, a pesar del esfuerzo realizado, resulta difícil abarcar el inventario de todos los consorcios públicos existentes, que se irán incorporando en ejercicios posteriores, como prolongación del esfuerzo que se ha venido realizando. Esta tarea resulta más complicada cuando figuran asociados Diputaciones Provinciales y Ayuntamientos o diferentes Ayuntamientos y Entidades locales menores. Por ello, el número de Consorcios de este estudio constituye una primera aproximación al montante total de los constituidos por las diferentes Administraciones.

En el inventario se ha efectuado una primera clasificación de los Consorcios distinguiendo entre Consorcios del Sector Público Estatal, que son los que cumplen la definición del artículo 2.1 h) de la LGP, y Consorcios de ámbito territorial (autonómico, provincial y municipal).

En los Consorcios de ámbito territorial, teniendo en cuenta que no siempre se dispone de la información relativa al porcentaje de participación de las Administraciones consorciadas, su adscripción como autonómico, provincial o municipal se ha realizado de acuerdo con los siguientes criterios: en aquellos casos en los que todos los miembros del Consorcio son Entidades Locales, así como cuando, junto con las Entidades Locales existe una participación minoritaria del Sector Público Estatal, se han adscrito al ámbito local (provincial o municipal, según sus componentes); en aquellos casos en que el Consorcio cuenta además con la participación de una Comunidad Autónoma, se adscribe a la misma tanto si su participación es mayoritaria como en el caso de no existir una posición dominante por parte de ninguna Administración territorial. El consorcio por consiguiente figura adscrito a la Administración de mayor ámbito geográfico que participe en el mismo.

En el ejercicio 2007 el número de Consorcios del Sector Público Estatal es de 12, de los que 2 pertenecen al Sector Empresarial y el resto, al Administrativo. Por su parte, los

Consortios inventariados de ámbito territorial tanto de naturaleza empresarial como administrativa censados ascienden a 960, correspondiendo al ámbito autonómico 606.

En cuanto a la evolución del inventario de Consortios se han producido dos altas en el ámbito estatal:

1. Consorcio de Actividades Logísticas, Empresariales, Tecnológicas, Ambientales y de Servicios de la Bahía de Cádiz (Consortio ALETAS), que pertenece al Sector Público Administrativo. Su creación se produjo el 30 de abril de 2007 en virtud del Convenio de Colaboración suscrito entre la Administración General del Estado, con un 55% de participación, y la Junta de Andalucía, con el 45% restante, conforme a la autorización del Consejo de Ministros de 27 de abril de ese mismo año. Tiene por objeto la promoción, ejecución, desarrollo y gestión global de un área de actividades logísticas, empresariales, industriales, tecnológicas y científicas en la zona conocida como Las Aletas, en el municipio de Puerto Real (Cádiz).
2. Consorcio para la Construcción del Auditorio de Música de Málaga, que pertenece al Sector Público Empresarial. El Convenio de Colaboración se firmó el 26 de enero de 2007 y se encuentra participado por la Administración General del Estado, la Junta de Andalucía y el Ayuntamiento de Málaga. Su objeto es la construcción de un Auditorio en la ciudad de Málaga destinado a la promoción de la música, de las artes y de la cultura en todos sus aspectos.

En cuanto a la evolución en el ámbito territorial, la mayoría de las altas se ha producido en el ámbito autonómico, con 69 por 100 del total, entre las que pueden destacarse las siguientes:

1. Dos Consortios CIBER (Centros de Investigación Biomédica en Red): el del área temática de diabetes y enfermedades metabólicas y el del área temática de salud mental, que se suman a los otros siete creados en el ejercicio 2006. Los Consortios CIBER, enmarcados en el Programa Ingenio 2010 cuyo objetivo es el fomento de la I+D+i, tienen por misión la investigación monográfica sobre una patología o problema de salud concreto, en áreas de especial interés para la población. Están integrados por grupos de investigación pertenecientes a diferentes Administraciones, Instituciones y Comunidades Autónomas, del sector público o privado, y cuentan con una estructura que permite una mayor

autonomía de gestión a sus integrantes. La finalidad que se persigue con la creación de los mismos es que se conviertan en referencia internacional en aquellos campos objeto de su actuación científica.

2. Cuatro Consorcios que tienen por objeto el diseño, construcción, equipamiento y explotación de Instalaciones Científico-Técnicas Singulares (ICTS): el Sistema de Observación Costero de las Islas Baleares, la Plataforma Oceánica de Canarias, el Centro Nacional de Experimentación de Tecnologías del Hidrógeno y Pilas Combustible, y el Centro de Láseres Pulsados Ultracortos Ultraintensos. El Mapa de ICTS es el resultado del acuerdo entre las Comunidades Autónomas y el Estado para afrontar el progreso de la ciencia experimental y el desarrollo tecnológico en España, y forma parte de las políticas científicas englobadas en el programa Ingenio 2010. En la III Conferencia de Presidentes, celebrada el 11 de enero de 2007, se aprobaron 24 nuevas ICTS que, se unen a las 32 ya en marcha. La creación de estas cuatro ICTS se ha llevado a cabo mediante la firma de un Convenio de Colaboración entre el Ministerio de Educación y Ciencia y la Comunidad Autónoma en la que va a situarse la ICTS de que se trate.

En el apartado de Entidades consorciadas se proporciona información acerca de las Administraciones que figuran en el Consorcio, de acuerdo con la siguiente clasificación:

1. Consorcios donde figuran asociadas con una Comunidad Autónoma, otras Administraciones Territoriales Locales. En este grupo se sitúan la mayoría de los consorcios, concretamente lo integran un total de 482.
2. Consorcios donde figuran asociadas con una Comunidad Autónoma, el Sector Público Estatal y otras Administraciones Territoriales Locales. En este grupo hay 85 consorcios censados.
3. Consorcios donde figuran asociadas varias Administraciones Territoriales Locales. En este bloque se encuentran 318 consorcios.
4. Consorcios donde figuran asociadas una o varias Administraciones Territoriales Locales y el Sector Público Estatal, que alcanzan la cifra de 31.
5. Consorcios constituidos sólo dentro del ámbito de una Administración Territorial, con 44 inventariados.

El último apartado dentro del capítulo de Consorcios Públicos se refiere al grado de participación de las Administraciones consorciadas. Hay que tener en cuenta las dificultades ya señaladas a la hora de obtener la información, sobre todo en los casos en que figuran asociados Diputaciones Provinciales y Ayuntamientos o diferentes Ayuntamientos y Entidades locales menores. Por esta razón, se recogen los Consorcios con participación del Estado y/o de una Comunidad Autónoma, pero no los Consorcios que sólo cuentan con participación de ámbito local. Por otra parte, y debido a la diversidad de definiciones en el ámbito autonómico (en unos casos se acude al control político y/o al control financiero; en otros, a uno solo de estos criterios), la participación que se ofrece de los distintos Consorcios es fiel reflejo de dicha realidad y necesariamente igual de diversa. La información se ha estructurado de la siguiente forma:

En primer lugar, los Consorcios donde algún componente pertenece al Sector Público Estatal que, a su vez, se clasifican en: Consorcios del Sector Público Estatal (12), Consorcios territoriales con participación de algún componente del Sector Público Estatal (113) y Consorcios privados participados minoritariamente por el Sector Público Estatal (3).

En segundo lugar, los Consorcios que se encuentran en la situación a que se refiere la Disposición adicional novena de la LGP, cuyo número asciende a 66, y entre los que se distinguen aquellos Consorcios cuyos presupuestos acompañarán, a efectos informativos, a los Presupuestos Generales del Estado que, de acuerdo con la redacción dada a la mencionada Disposición adicional novena por la Ley 2/2008, de 23 de diciembre de Presupuestos Generales del Estado para el año 2009, son aquellos en los que el porcentaje de participación del Sector Público Estatal es igual o superior al de cada una de las restantes Administraciones públicas consorciadas. Si bien el primer ejercicio en el que se acompañan los presupuestos de estos Consorcios será el del 2010, se ha considerado conveniente incluirlos puesto que se tiene información a la hora de elaborar esta publicación debido a la relevancia que van a adquirir en los próximos ejercicios, al ocupar un epígrafe independiente dentro de la serie gris de los Presupuestos Generales del Estado de cada año.

En último lugar, los Consorcios de ámbito autonómico, según el criterio señalado con anterioridad, y clasificados por Comunidades Autónomas, cuyo número se sitúa en 606. A partir de su estructura de dominio, ha sido posible diferenciar aquellos que, de

acuerdo con los datos disponibles, cuentan con una posición dominante por parte de la Comunidad Autónoma, cuyo número asciende a 149 y cuya distribución por Comunidades ofrece el cuadro 4.4.1.

Para concluir con esta introducción, una referencia a la tipología de entidades que las distintas Administraciones utilizan para gestionar sus competencias, predominan las sociedades mercantiles, seguido de los consorcios (tanto administrativos como empresariales), y de las fundaciones. Las entidades públicas empresariales, otros entes de derecho público y los entes públicos del sector local figuran en último lugar.

La información que se presenta ha sido fruto de la labor de investigación iniciada años atrás, con el fin de conseguir delimitar en cada publicación con mayor precisión el inventario de empresas públicas existentes en los diferentes ámbitos de referencia, poniendo especial interés en los últimos ejercicios en la figura de los consorcios y de las fundaciones.

El siguiente cuadro muestra, a modo de resumen, los tres colectivos analizados en la publicación (empresas, fundaciones y consorcios) en función de su ámbito territorial y a lo largo de los cinco últimos ejercicios, siendo el número total de entidades tratadas en este estudio de 3.807, incluyendo las empresas públicas con sus distintas formas jurídicas (sociedades mercantiles, entidades públicas empresariales y otras entidades de derecho público y los entes públicos locales), las fundaciones y los consorcios:

Tipo de Ente	Inventario 31-12-2003	Inventario 31-12-2004	Inventario 31-12-2005	Inventario 31-12-2006	Inventario 31-12-2007
EMPRESAS	1.769	1.957	2.135	2.254	2.294
de ámbito estatal	263	264	271	283	286
de ámbito autonómico	588	616	719	787	807
de ámbito local	918	1.077	1.145	1.184	1.201
FUNDACIONES	163	262	348	493	541
de ámbito estatal	53	53	55	55	57
de ámbito autonómico	101	134	183	317	344
de ámbito local	9	75	110	121	140
CONSORCIOS	434	448	751	918	972
de ámbito estatal	0	1	8	10	12
de ámbito autonómico	396	409	500	572	606
de ámbito local	38	38	243	336	354
TOTAL	2.366	2.667	3.234	3.665	3.807



2. SECTOR PUBLICO EMPRESARIAL



2.1. INVENTARIO

2.1.1. Sector Público Empresarial Estatal

Denominación social	Nombre comercial
ABRA INDUSTRIAL, S.A.	
ADMINISTRADOR DE INFRAESTRUCTURAS FERROVIARIAS	ADIF
AENA DESARROLLO INTERNACIONAL, S.A.	AENA INTERNACIONAL
AEROPUERTOS ESPAÑOLES Y NAVEGACION AEREA	AENA
AGENCIA EFE, S.A.	EFE
AGRUMINSA, S.A.	
AGUAS DE LA CUENCA DEL EBRO, S.A.	ACESA
AGUAS DE LA CUENCA DEL GUADALQUIVIR, S.A.	AQUAVIR
AGUAS DE LA CUENCA DEL NORTE, S.A.	ACUANORTE
AGUAS DE LA CUENCA DEL SEGURA, S.A.	ACSEGURA
AGUAS DE LA CUENCA DEL TAJO, S.A.	
AGUAS DE LAS CUENCAS MEDITERRANEAS, S.A.	ACUAMED
AGUAS DEL DUERO, S.A.	ADSA
AGUAS DEL JÚCAR, S.A., SOCIEDAD UNIPERSONAL	
AHV-ENSIDESA CAPITAL, S.A.	AHV-ENSIDESA CAPITAL
ALCOHOLES NUÑEZ, S.L.	
ALIMENTOS Y ACEITES, S.A.	ALYCESA
APARCAMIENTO ZONA FRANCA S.L.	AZF
APARCAMIENTOS SUBTERRANEOS DE VIGO, S.L.	
APROTEC, S.A.	
ASTILLEROS ESPAÑOLES, S.A. (EN LIQUIDACIÓN)	AESA
ASTURIANA DE SERVICIOS PORTUARIOS,S.L.U.	ASP
AUREA SERVICIOS TÉCNICOS LTDA	
ÁUREA, SEGURADORA DE CREDITO E GARANTIAS	
AUTORIDAD PORTUARIA DE ALICANTE	
AUTORIDAD PORTUARIA DE ALMERÍA	
AUTORIDAD PORTUARIA DE AVILES	
AUTORIDAD PORTUARIA DE BAHIA DE CADIZ	PUERTO BAHÍA DE CÁDIZ

Denominación social	Nombre comercial
AUTORIDAD PORTUARIA DE BALEARES	
AUTORIDAD PORTUARIA DE BARCELONA	
AUTORIDAD PORTUARIA DE BILBAO	
AUTORIDAD PORTUARIA DE CARTAGENA	
AUTORIDAD PORTUARIA DE CASTELLON	PORTCASTELLO
AUTORIDAD PORTUARIA DE CEUTA	A.P. DE CEUTA
AUTORIDAD PORTUARIA DE FERROL-SAN CIPRIAN	
AUTORIDAD PORTUARIA DE GIJON	
AUTORIDAD PORTUARIA DE HUELVA	
AUTORIDAD PORTUARIA DE LA BAHIA DE ALGECIRAS	A.P.B.A.
AUTORIDAD PORTUARIA DE LA CORUÑA	
AUTORIDAD PORTUARIA DE LAS PALMAS	
AUTORIDAD PORTUARIA DE MALAGA	
AUTORIDAD PORTUARIA DE MARIN Y RIA DE PONTEVEDRA	
AUTORIDAD PORTUARIA DE MELILLA	
AUTORIDAD PORTUARIA DE MOTRIL	
AUTORIDAD PORTUARIA DE PASAJES	PUERTO PASAJES
AUTORIDAD PORTUARIA DE SANTA CRUZ DE TENERIFE	
AUTORIDAD PORTUARIA DE SANTANDER	
AUTORIDAD PORTUARIA DE SEVILLA	PUERTO DE SEVILLA
AUTORIDAD PORTUARIA DE TARRAGONA	
AUTORIDAD PORTUARIA DE VALENCIA	VALENCIAPORT
AUTORIDAD PORTUARIA DE VIGO	PUERTO DE VIGO
AUTORIDAD PORTUARIA DE VILLAGARCIA DE AROSA	
AXIS PARTICIPACIONES EMPRESARIALES, SGEGR, S.A.	AXIS PARTICIPACIONES EMPRESARIALES
BABCOCK WILCOX ESPAÑOLA, S.A.	B.W.E.
BANESTO ENISA SEPI DESARROLLO, FONDO DE CAPITAL RIESGO DE RÉGIMEN SIMPLIFICADO	
BARCELONA HOLDING OLIMPICO, S.A.	HOLSA
CÁLCULO Y TRATAMIENTO DE LA INFORMACIÓN, CTI, S.A.	CTI
CENTRO INTERMODAL DE LOGISTICA, S.A.	CILSA

Denominación social	Nombre comercial
CENTRO MINERO DE PENOUTA, S.A.	
CENTRO PARA EL DESARROLLO TECNOLOGICO INDUSTRIAL	CDTI
CENTROS LOGISTICOS AEROPORTUARIOS, S.A.	
CESCEMEXT	
CHRONOEXPRES, S.A.	
CIREX, S.A.	
COFIVACASA, S.A.	
COIN ASESORES, S.A.	
COLONIZACION Y TRANSFORMACION AGRARIA, S.A.	CYTASA
COMERCIAL DEL FERROCARRIL, S.A.	COMFERSA
COMPAÑÍA ARGENTINA DE SEGUROS DE CRÉDITO A LA EXPORTACIÓN, S.A.	CASCE
COMPAÑIA DE LOS FERROCARRILES DE MADRID A ZARAGOZA Y ALICANTE, S.A. (EN LIQUIDACION)	
COMPAÑIA DEL FERROCARRIL CENTRAL DE ARAGON, S.A. (EN LIQUIDACION)	
COMPAÑIA ESPAÑOLA DE FINANCIACION DEL DESARROLLO COFIDES, S.A.	COFIDES
COMPAÑIA ESPAÑOLA DE REAFIANZAMIENTO, S.A.	CERSA
COMPAÑIA ESPAÑOLA DE SEGUROS DE CREDITO A LA EXPORTACION, S.A.	CESCE
COMPAÑIA ESPAÑOLA DE TABACO EN RAMA, S.A.	CETARSA
COMPAÑIA GENERAL ESPAÑOLA DE AFRICA	
CONSORCIO DE COMPENSACION DE SEGUROS	CCS
CONSORCIO DE LA ZONA FRANCA DE CÁDIZ	ZONA FRANCA CÁDIZ
CONSORCIO DE LA ZONA FRANCA DE GRAN CANARIA	
CONSORCIO DE LA ZONA FRANCA DE SANTA CRUZ DE TENERIFE	
CONSORCIO DE LA ZONA FRANCA DE VIGO	
CONSORCIO INTERNACIONAL DE ASEGURADORAS DE CRÉDITO, S.A.	CIAC
CONSORCIO PARA LA CONSTRUCCIÓN DEL AUDITORIO DE MÚSICA DE MÁLAGA	
CONSORCIO RIO SAN PEDRO	
CONSORCIO VALENCIA 2007	
CORPORACIÓN ALIMENTARIA QUALITY, S.A.	
CORPORACIÓN DE RADIO Y TELEVISIÓN ESPAÑOLA, S.A.	CORPORACIÓN RTVE
CORREO HÍBRIDO, S.A.	

Denominación social	Nombre comercial
CORREOS TELECOM, S.A.	
DECYPAR, S.A.	DECYPAR
DEFEX, S.A.	
DEPURADORA DEL BAIX LLOBREGAT, S.A.	DEPURBAIX
DESGASIFICACION Y LIMPIEZA DE TANQUES, S.A., EN LIQUIDACIÓN	DELTA
DESORCIÓN TÉRMICA, S.A.	DESOTERMIA
DISEÑO Y TECNOLOGÍA MICROELECTRÓNICA, AIE	D+T MICROELECTRÓNICA
E-INFORMA, S.A.	
EFE NEWS SERVICES, INC.	
EFEAGRO, S.A.	
EFEGESTION, S.A.	EFEGESTION
EMPRESA DE TRANSFORMACION AGRARIA, S.A.	TRAGSA
EMPRESA DE TRANSFORMAÇÕES AGRARIAS, S.A.	TRAPSA
EMPRESA NACIONAL DE INNOVACION, S.A.	ENISA
EMPRESA NACIONAL DE RESIDUOS RADIACTIVOS, S.A.	ENRESA
EMPRESA PARA LA GESTION DE RESIDUOS INDUSTRIALES, S.A.	EMGRISA
ENAJENACION DE MATERIALES FERROVIARIOS, S.A.	EMFESA
ENTE PUBLICO DE RADIOTELEVISION ESPAÑOLA (en liquidación)	RTVE
ENTIDAD PÚBLICA EMPRESARIAL RED.ES	RED.ES
ENUSA INDUSTRIAS AVANZADAS, S.A.	
ENUSA-ENWESA AIE	
ENUSEGUR, S.A.	
ENWESA OPERACIONES, S.A.	
EQUIPAMIENTO DE ESPACIOS Y ESTACIONES, S.A.	EQUIDESA
EQUIPOS NUCLEARES, S.A.	ENSA
EQUIPOS TERMOMETÁLICOS, S.A.	E.T.M.
ETSA DOI SRL	
EUROPEAN BULK HANDLING INSTALLATION, S.A.	E.B.H.I.
EXPASA AGRICULTURA Y GANADERÍA, S.A.	EXPASA
EXPOAGUA ZARAGOZA 2008, SOCIEDAD ANÓNIMA	

Denominación social	Nombre comercial
EXPRESS TRUCK, S.A.	ETSA
FABRICA NACIONAL DE MONEDA Y TIMBRE-REAL CASA DE LA MONEDA	F. N. M. T.
FERROCARRILES DE VIA ESTRECHA	FEVE
FONDICO, FONDO DE CAPITAL RIESGO	
FONDO DE APOYO A LA ACUICULTURA DE GALICIA	
FONDO DE LIQUIDACIÓN ASICA	SAECA FONDO ASICA
FONDO EURO-ICO, FONDO DE CAPITAL RIESGO	
GERENCIA DEL SECTOR DE LA CONSTRUCCIÓN NAVAL	
GERENCIA URBANISTICA PORT-2000	PORT-2000
GESTIONES URBANISTICAS DE LA RIOJA, S.A.	GESTUR RIOJA
GRUPO CESCE SERVICIOS TECNOLÓGICOS AIE	
HIDROGUADIANA, S.A.	
HIPÓDROMO DE LA ZARZUELA, S.A.	
HULLERAS DEL NORTE S.A.	HUNOSA
INFOINVEST, S.A.	
INFORMA COLOMBIA, S.A.	
INFORMA D&B (SERVIÇOS DE GESTÃO DE EMPRESAS), SOCIEDADE UNIPessoal, LDA	
INFORMA DE VENEZUELA, S.A.	INFOVESA
INFORMA DEL PERÚ, S.A.	
INFORMA, D & B, S.A.	INFORMA
INFRAESTRUCTURAS Y EQUIPAMIENTOS HISPALENSES, S.A.	INFEHSA
INGENIERIA DE SISTEMAS PARA LA DEFENSA DE ESPAÑA, S.A.	ISDEFE
INGENIERIA Y ECONOMIA DEL TRANSPORTE, S.A.	INECO
INGENIERIA Y SERVICIOS AEROESPACIALES, S.A.	INSA
INGRUINSA, S.A.	
INIEXPORT, S.A.	
INMOBILIARIA DE LA ZONA FRANCA DE CÁDIZ S.L.	
INMOBILIARIA DE PROMOCIONES Y ARRIENDOS, S.A.	IMPROASA
INSTITUTO DE CREDITO OFICIAL	ICO
INSTITUTO NACIONAL DE TECNOLOGÍAS DE LA COMUNICACIÓN, S.A.	INTECO

Denominación social	Nombre comercial
INSTITUTO PARA LA DIVERSIFICACION Y AHORRO DE LA ENERGIA	IDAE
IZAR CONSTRUCCIONES NAVALES, S.A. (EN LIQUIDACIÓN)	IZAR
JUNTA MIXTA SANTA ANA	SANTA ANA
LA ALMORAIMA, S.A.	LA ALMORAIMA
LA MUNDIAL, C.A. VENEZOLANA DE SEGUROS DE CRÉDITO Y GARANTÍAS, S.A.	
LOTERIAS Y APUESTAS DEL ESTADO	LAE
MERCADOS CENTRALES DE ABASTECIMIENTO DE ALGECIRAS, S.A.	MERCALGECIRAS
MERCADOS CENTRALES DE ABASTECIMIENTO DE ASTURIAS, S.A.	MERCASTURIAS
MERCADOS CENTRALES DE ABASTECIMIENTO DE BADAJOZ, S.A.	MERCABADAJOZ
MERCADOS CENTRALES DE ABASTECIMIENTO DE LAS PALMAS, S.A.	MERCALASPALMAS
MERCADOS CENTRALES DE ABASTECIMIENTO DE MALAGA, S.A.	MERCAMALAGA
MERCADOS CENTRALES DE ABASTECIMIENTO, S.A.	MERCASA
MINAS DE ALMADEN Y ARRAYANES, S.A.	MAYASA
MOLYPHARMA, S.A.	
MUSEO NACIONAL DEL PRADO DIFUSIÓN, S.A.	
NAVANTIA, S.A.	
OLYMPIC MOLL, S.A.	
PARADORES DE TURISMO DE ESPAÑA, S.A.	PARADORES
PARQUE COMERCIAL LAS SALINAS, S.A.	LAS SALINAS
PARQUE EMPRESARIAL PRINCIPADO DE ASTURIAS, S.L.	PEPA, SL
PORTEL EIXO ATLÁNTICO, S.R.L	
PORTEL MAROC, S.A.R.L. (TÁNGER)	
PORTEL SERVICIOS TELEMATICOS, S.A.	PORTEL
PRERREDUCIDOS INTEGRADOS DEL SUROESTE DE ESPAÑA, S.A.	PRESUR
PRODUCCION Y TECNOLOGIA DE PREFABRICADOS A.E.I.E.	P.T.P.
PRODUCCIONES DE CONTENIDOS AUDIOVISUALES DE TELEVISIÓN ESPAÑOLA, S.A.	PROCASA
PROGRAMAS Y EXPLOTACIONES DE RADIODIFUSION, S.A.	PROERSA
PUERTO SECO DE MADRID, S.A.	
PUERTOS DEL ESTADO	
QUALITY FISH INDUSTRIAS PESQUERAS, S.A.	

Denominación social	Nombre comercial
QUALITY FOOD INDUSTRIA ALIMENTARIA, S.A.U.	
QUALITY SERVICE GESTIÓN DE SERVICIOS INTEGRALES, S.A.U.	QUALITY SERVICE G.S.I., S.A.U
RADIO NACIONAL DE ESPAÑA, S.A. (en liquidación)	RNE
RED IBEROAMERICANA DE LOGÍSTICA Y COMERCIO, S.A.	RILCO
REDALSA, S.A.	
REICASTRO, S.A., EN LIQUIDACIÓN	
REMOLCADORES DEL NOROESTE, S.A.	RENOSA
REMOLQUES MARITIMOS, S.A.	REMASA
RENFE-OPERADORA	
RUMASA, S.A.	
S. E. P. E.S. ENTIDAD PUBLICA EMPRESARIAL DE SUELO	S. E. P. E. S.
S.A. DE ELECTRÓNICA SUBMARINA	SAES
SADIM INVERSIONES, S.A.	
SAES CAPITAL, S.A.	
SAINSEL SISTEMAS NAVALES, S.A.U.	
SANIDAD ANIMAL Y SERVICIOS GANADEROS, S.A.	TRAGSEGA
SDAD. ESTATAL PARA LA EJECUCION DE PROGRAMAS Y ACTUACIONES CONMEMORATIVAS DEL V CENTENARIO DEL DESCUBRIMIENTO DE AMERICA SA (EN LIQUIDACION)	V CENTENARIO (EN LIQUIDACION)
SECREB SERVIÇOS DE ANÁLISE DE CRÉDITO LTDA	
SECREX, COMPAÑÍA DE SEGUROS DE CRÉDITO Y GARANTÍAS, S.A.	
SEGURADORA DE CRÉDITO DO BRASIL, S.A.	SECREB
SEPI DESARROLLO EMPRESARIAL, S.A.	SEPIDES
SEPIDES GESTION S.G.E.C.R., S.A.	
SERVEI MANCOMUNAT DE PREVENCIÓ DEL PORT DE TARRAGONA, S.A.	PREVENPORT
SERVICIOS DOCUMENTALES DE ANDALUCIA, S.L.	SDA
SERVICIOS Y ESTUDIOS PARA LA NAVEGACIÓN AÉREA Y LA SEGURIDAD AERONÁUTICA, S.A.	SENASA
SERVIPORT ANDALUCÍA, S.A.	
SISTEMAS TECNICOS DE LOTERIAS DEL ESTADO, S.A.	S.T.L.
SOCIEDAD ANONIMA ESTATAL DE CAUCION AGRARIA	SAECA
SOCIEDAD ASTURIANA DE DIVERSIFICACIÓN MINERA, S.A.	SADIM
SOCIEDAD DE GESTIÓN DEL PROYECTO ALETAS, S.A.	

Denominación social	Nombre comercial
SOCIEDAD DE INFRAESTRUCTURAS Y EQUIPAMIENTOS PENITENCIARIOS, S.A.	SIEP
SOCIEDAD DE SALVAMENTO Y SEGURIDAD MARITIMA	SASEMAR
SOCIEDAD ESPAÑOLA DE ESTUDIOS PARA LA COMUNICACION FIJA A TRAVES DEL ESTRECHO DE GIBRALTAR, S.A.	SECEGSA
SOCIEDAD ESTATAL CANAL DE NAVARRA S.A.	CANAL DE NAVARRA
SOCIEDAD ESTATAL CORREOS Y TELEGRAFOS, S.A.	CORREOS Y TELEGRAFOS
SOCIEDAD ESTATAL DE CONMEMORACIONES CULTURALES, S.A.	
SOCIEDAD ESTATAL DE ESTIBA Y DESESTIBA DEL PUERTO DE ALCUDIA, S.A.	
SOCIEDAD ESTATAL DE ESTIBA Y DESESTIBA DEL PUERTO DE ALGECIRAS-LA LINEA, S.A.	SESTIBALSA
SOCIEDAD ESTATAL DE ESTIBA Y DESESTIBA DEL PUERTO DE ALICANTE, S.A.	SESTIBALSA
SOCIEDAD ESTATAL DE ESTIBA Y DESESTIBA DEL PUERTO DE ALMERIA, S.A.	SESTIALSA
SOCIEDAD ESTATAL DE ESTIBA Y DESESTIBA DEL PUERTO DE ARRECIFE DE LANZAROTE, S.A.	SESTIBA LANZ
SOCIEDAD ESTATAL DE ESTIBA Y DESESTIBA DEL PUERTO DE AVILES, S.A.	
SOCIEDAD ESTATAL DE ESTIBA Y DESESTIBA DEL PUERTO DE BARCELONA, S.A.	ESTIBARNA, S.A.
SOCIEDAD ESTATAL DE ESTIBA Y DESESTIBA DEL PUERTO DE BILBAO, S.A.	BILBOESTIBA
SOCIEDAD ESTATAL DE ESTIBA Y DESESTIBA DEL PUERTO DE CARTAGENA, S.A.	SESTICARSA
SOCIEDAD ESTATAL DE ESTIBA Y DESESTIBA DEL PUERTO DE CASTELLON, S.A.	SEDCAS
SOCIEDAD ESTATAL DE ESTIBA Y DESESTIBA DEL PUERTO DE CEUTA, S.A.	ESTIB CEUTA, S.A.
SOCIEDAD ESTATAL DE ESTIBA Y DESESTIBA DEL PUERTO DE FERROL, S.A.	SEYDFE
SOCIEDAD ESTATAL DE ESTIBA Y DESESTIBA DEL PUERTO DE GANDIA, S.A.	SEGASA
SOCIEDAD ESTATAL DE ESTIBA Y DESESTIBA DEL PUERTO DE GIJON, S.A.	GESTIBA
SOCIEDAD ESTATAL DE ESTIBA Y DESESTIBA DEL PUERTO DE HUELVA, S.A.	ESTIHUELVA
SOCIEDAD ESTATAL DE ESTIBA Y DESESTIBA DEL PUERTO DE IBIZA, S.A.	
SOCIEDAD ESTATAL DE ESTIBA Y DESESTIBA DEL PUERTO DE LA BAHIA DE CADIZ, S.A.	ESTIGADES
SOCIEDAD ESTATAL DE ESTIBA Y DESESTIBA DEL PUERTO DE LA CORUÑA, S.A.	SESTICO
SOCIEDAD ESTATAL DE ESTIBA Y DESESTIBA DEL PUERTO DE LA LUZ Y LAS PALMAS, S.A.	
SOCIEDAD ESTATAL DE ESTIBA Y DESESTIBA DEL PUERTO DE MAHON, S.A.	
SOCIEDAD ESTATAL DE ESTIBA Y DESESTIBA DEL PUERTO DE MALAGA, S.A.	SESTIMA,S.A.
SOCIEDAD ESTATAL DE ESTIBA Y DESESTIBA DEL PUERTO DE MARIN, S.A.	SESTIMAR, S.A.
SOCIEDAD ESTATAL DE ESTIBA Y DESESTIBA DEL PUERTO DE MELILLA, S.A.	SESTIMESA
SOCIEDAD ESTATAL DE ESTIBA Y DESESTIBA DEL PUERTO DE MOTRIL, S.A.	SESTIMOSA

Denominación social	Nombre comercial
SOCIEDAD ESTATAL DE ESTIBA Y DESESTIBA DEL PUERTO DE PALMA DE MALLORCA, S.A.	
SOCIEDAD ESTATAL DE ESTIBA Y DESESTIBA DEL PUERTO DE PASAJES, S.A.	SESPA, S.A.
SOCIEDAD ESTATAL DE ESTIBA Y DESESTIBA DEL PUERTO DE SAGUNTO, S.A.	SESASA
SOCIEDAD ESTATAL DE ESTIBA Y DESESTIBA DEL PUERTO DE SAN SEBASTIAN DE LA GOMERA, S.A.	SESTIGA
SOCIEDAD ESTATAL DE ESTIBA Y DESESTIBA DEL PUERTO DE SANTA CRUZ DE LA PALMA, S.A.	ESTIPALMA, S.A.
SOCIEDAD ESTATAL DE ESTIBA Y DESESTIBA DEL PUERTO DE SANTA CRUZ DE TENERIFE, S.A.	SESTIFE
SOCIEDAD ESTATAL DE ESTIBA Y DESESTIBA DEL PUERTO DE SANTANDER, S.A.	SESTISAN
SOCIEDAD ESTATAL DE ESTIBA Y DESESTIBA DEL PUERTO DE SEVILLA, S.A.	SESTISE
SOCIEDAD ESTATAL DE ESTIBA Y DESESTIBA DEL PUERTO DE TARRAGONA, S.A.	ESTARRACO
SOCIEDAD ESTATAL DE ESTIBA Y DESESTIBA DEL PUERTO DE VALENCIA, S.A.	SEVASA
SOCIEDAD ESTATAL DE ESTIBA Y DESESTIBA DEL PUERTO DE VIGO S.A.	S.E.E.D. DEL PUERTO DE VIGO
SOCIEDAD ESTATAL DE ESTIBA Y DESESTIBA DEL PUERTO DE VILLAGARCIA DE AROSA, S.A.	SESTIVA,S.A.
SOCIEDAD ESTATAL DE ESTIBA Y DESESTIBA DEL PUERTO DEL ROSARIO DE FUERTEVENTURA, S.A.	
SOCIEDAD ESTATAL DE ESTIBA Y DESESTIBA DEL PUERTO LA ESTACA DE EL HIERRO, S.A.	SESTIHIERRO
SOCIEDAD ESTATAL DE GESTION DE ACTIVOS, S.A.	AGESA
SOCIEDAD ESTATAL DE GESTION INMOBILIARIA DE PATRIMONIO, S.A.	SEGIPSA
SOCIEDAD ESTATAL DE INFRAESTRUCTURAS AGRARIAS DE LA MESETA SUR, S.A.	SEIASA MESETA SUR
SOCIEDAD ESTATAL DE INFRAESTRUCTURAS AGRARIAS DEL NORDESTE, S.A.	SEIASA NORDESTE
SOCIEDAD ESTATAL DE INFRAESTRUCTURAS AGRARIAS DEL NORTE, S.A.	SEIASA NORTE
SOCIEDAD ESTATAL DE INFRAESTRUCTURAS AGRARIAS DEL SUR Y ESTE, S.A.	SEIASA SUR Y ESTE
SOCIEDAD ESTATAL DE INFRAESTRUCTURAS DEL TRANSPORTE TERRESTRE, S.A.	SEITT
SOCIEDAD ESTATAL DE PARTICIPACIONES INDUSTRIALES	SEPI
SOCIEDAD ESTATAL ESPAÑOLA P4R, S.A.	P4R
SOCIEDAD ESTATAL PARA EL DESARROLLO DEL DISEÑO Y LA INNOVACION, S.A.	DDI
SOCIEDAD ESTATAL PARA EL DESARROLLO TECNOLÓGICO DEL TURISMO, S.A.	SEDETTUR
SOCIEDAD ESTATAL PARA EXPOSICIONES INTERNACIONALES, S.A.	
SOCIEDAD ESTATAL PARA LA ACCIÓN CULTURAL EN EL EXTERIOR, S.A.	SEACEX
SOCIEDAD ESTATAL PARA LA GESTIÓN DE LA INNOVACIÓN Y LAS TECNOLOGÍAS TURÍSTICAS, S.A.	SEGITUR
SOCIEDAD ESTATAL PARA LA PROMOCIÓN Y ATRACCIÓN DE INVERSIONES EXTERIORES, S.A.	INVEST IN SPAIN
SOCIEDAD GENERAL DE LAS BAHÍAS DE CÁDIZ Y ALGECIRAS, S.A.	SOGEBAC, S.A.

Denominación social	Nombre comercial
SOCIEDAD MERCANTIL ESTATAL RADIO NACIONAL DE ESPAÑA, S.A.	
SOCIEDAD MERCANTIL ESTATAL TELEVISIÓN ESPAÑOLA, S.A.	
SOCIEDAD PARA EL DESARROLLO INDUSTRIAL DE ANDALUCIA, S.A.	SODIAN
SOCIEDAD PARA EL DESARROLLO INDUSTRIAL DE EXTREMADURA, S.A.	SODIEX
SOCIEDAD PÚBLICA DE ALQUILER, S.A.	
SOLUCIONES FERROLANAS, S.A.	SOFESA
SUELO EMPRESARIAL DEL ATLÁNTICO, S.L.	
SUELO INDUSTRIAL DE GALICIA, S.A.	SIGALSA
TECNOLOGIA E INVESTIGACION FERROVIARIA, S.A.	TIFSA
TECNOLOGIA, ARQUITECTURA Y SISTEMAS, S.A.	TARSIS
TECNOLOGIAS Y SERVICIOS AGRARIOS, S.A.	TRAGSATEC
TECONMA, S.A.	
TELEVISION ESPAÑOLA, S.A. (en liquidación)	TVE
VALENCIA PLATAFORMA INTERMODAL Y LOGISTICA, S.A.	VPI LOGISTICA
VIGO ACTIVO SOCIEDAD DE CAPITAL RIESGO, S.A.	
VIÑEDOS ESPAÑOLES, S.L.	
WORLD TRADE CENTER BARCELONA, S.A.	
WORLD TRADE CENTER MÁLAGA, S.A.	WTCM

2.1.2. Sector Público Empresarial Autónomico

Denominación social	Nombre comercial
JUNTA DE ANDALUCÍA	
AGENCIA ANDALUZA DE COOPERACIÓN INTERNACIONAL PARA EL DESARROLLO	
AGENCIA ANDALUZA DE LA ENERGIA	
AGENCIA DE INNOVACIÓN Y DESARROLLO DE ANDALUCÍA IDEA	
APARTAHOTEL TREVENQUE, S.A. (11)	
ÁREA DE SERVICIOS DE DESPEÑAPERROS (1)	
AT4 WIRELESS (ANTES CENTRO DE TECNOLOGIA DE LAS COMUNICACIONES, S.A.)	
BIC-EURONOVA, S.A. (1)	
CANAL SUR RADIO, S.A.	C.S.R.
CANAL SUR TELEVISION, S.A.	CSTV
CARTUJA 93, S.A. (3) .	SEVILLA-TECNOPOLIS
CEDER SIERRA DE CADIZ, S.A (1)	
CEDER, PARQUE NATURAL LOS ALCORNOCALES, S.A.(1)	
CENTRO DE EMPRESAS PABELLON DE ITALIA	
CENTRO DE INNOVACIÓN Y TRANSFERENCIA DE TECNOLOGÍA DE ANDALUCIA, S.A.U.	CITANDALUCÍA
CENTRO DE TRANSPORTES DE MERCANCIAS DE SEVILLA, S.A.	CTM
CENTRO DE TURISMO DE INTERIOR DE ANDALUCIA, S.A.U.	CENTIA
CETECOM CHILE, S.A.	
CETURSA SIERRA NEVADA, S.A. (1)	
CONSEJO AUDIOVISUAL DE ANDALUCÍA	
EMPRESA ANDALUZA DE GESTION DE INSTALACIONES Y TURISMO JUVENIL, S.A.	INTURJOVEN
EMPRESA DE GESTION MEDIOAMBIENTAL, S.A.	EGMASA
EMPRESA PARA LA INCORPORACIÓN SOCIAL FUNDAGRO, S.L.	
EMPRESA PUBLICA DE DEPORTE ANDALUZ, S.A.	EPDA
EMPRESA PUBLICA DE EMERGENCIAS SANITARIAS	EPES
EMPRESA PUBLICA DE GESTION DE PROGRAMAS CULTURALES	EPGPC
EMPRESA PUBLICA DE LA RADIO Y TELEVISION DE ANDALUCIA	R.T.V.A.
EMPRESA PUBLICA DE PUERTOS DE ANDALUCIA	EPPA
EMPRESA PUBLICA DE SUELO DE ANDALUCIA	EPSA

Denominación social	Nombre comercial
EMPRESA PÚBLICA HOSPITAL ALTO GUADALQUIVIR	HOSPITAL ALTO GUADALQUIVIR
EMPRESA PUBLICA HOSPITAL DE LA COSTA DEL SOL	HCSOL
EMPRESA PUBLICA HOSPITAL DE PONIENTE DE ALMERIA	
EMPRESA PUBLICA PARA EL DESARROLLO AGRARIO Y PESQUERO DE ANDALUCIA, S.A.	DAP
EMPRESA PÚBLICA SANITARIA BAJO GUADALQUIVIR	
ENTE PÚBLICO ANDALUZ DE INFRAESTRUCTURAS Y SERVICIOS EDUCATIVOS	
ESCUELA ANDALUZA DE SALUD PUBLICA, S.A.	EASP
ESTADIO OLIMPICO DE SEVILLA, S.A.(3)	
EUROGATE SERVICIOS LOGISTICOS, S.A. (EN LIQUIDACION) (11)	
EXTENDA-AGENCIA ANDALUZA DE PROMOCIÓN EXTERIOR, S.A.	EXTENDA
FABRICADOS PARA LA AUTOMOCIÓN DEL SUR, S.A.	FASUR
FERROCARRILES DE LA JUNTA DE ANDALUCÍA	
FOMENTO EMPRESARIAL, S.A.(EN LIQUIDACION)	
FOMENTO, ASISTENCIA Y GESTIÓN INTEGRAL DE ANDALUCIA, S.L.	
GESTION DE INFRAESTRUCTURAS DE ANDALUCIA, S.A.	
HIJOS DE ANDRES MOLINA, S.A. (EN LIQUIDACIÓN)	
INCUBADORAS DE EMPRENDEDORES DE ANDALUCIA S.L.U.	
INFRAESTRUCTURAS TURÍSTICAS DE ANDALUCIA, S.A.U.	
INGENIERÍA Y CALIDAD DEL SUR, A.I.E.	
INICIATIVAS DEL NORESTE DE GRANADA, S.A. (1)	
INICIATIVAS LEADER COMARCA LOS VELEZ, S.A. (1)	
INSTITUTO ANDALUZ DE FINANZAS	INAFIN
INVERSIONES Y GESTIÓN DE CAPITAL DE RIESGO DE ANDALUCÍA, S.A.U.	INVERCARIA
LINARES FIBRAS INDUSTRIALES, S.A.U.	LIFISA
MÁLAGA PORT, AIE (11)	
ORQUESTA DE SEVILLA, S.A.(1)	OSSA
PARQUE CIENTIFICO-TECNOLOGICO DEL ACEITE Y DEL OLIVAR, S.A. (1)	GEOLIT
PARQUE DE INNOVACIÓN Y TECNOLOGÍA DE ALMERÍA, S.A. (1)	PITA
PARQUE LOGÍSTICO DE CÓRDOBA S.A. (1)	
PARQUE TECNOLOGICO DE ANDALUCIA, S.A. (1)	

Denominación social	Nombre comercial
PARQUE TECNOLÓGICO Y AERONÁUTICO DE ANDALUCIA, S.L.	AERÓPOLIS
PROMONEVADA, S.A. (11)	
SANTANA MOTOR ANDALUCIA, S.L.U.	
SANTANA MOTOR, S.A.	
SIERRA NEVADA CLUB AGENCIA DE VIAJES, S.A. (11)	
SOCIEDAD ANDALUZA PARA EL DESARROLLO DE LA SOCIEDAD DE LA INFORMACIÓN, S.A.U.	SADESI
SOCIEDAD ANDALUZA PARA EL DESARROLLO DE LAS TELECOMUNICACIONES, S.A.	SANDETEL
SOCIEDAD DE FOMENTO DE INVERSIONES DE HUELVA, S.C.R., S.A. (1)	
SOCIEDAD PARA EL DESARROLLO ENERGETICO DE ANDALUCIA, S.A.	SODEAN
SOCIEDAD PARA EL IMPULSO DEL TALENTO,TALENTIA, S.L.U.	TALENTIA
SOCIEDAD PARA LA PROMOCION Y RECONVERSION ECONOMICA DE ANDALUCIA S.A.	SOPREA
SOCIEDAD PROMOTORA DEL PLAN ESPECIAL DEL PUERTO DE MÁLAGA (3)	
SURAVAL, S.G.R.(1)	
TEATRO DE LA MAESTRANZA Y SALAS DEL ARENAL DE SEVILLA, S.A. (1)	
TECNO BAHÍA, S.L.	
TURISMO ANDALUZ, S.A.	TURASA
UNIÓN ANDALUZA DE AVALES, S.G.R. (1)	AVALUNON
VERIFICACIONES INDUSTRIALES DE ANDALUCIA, S.A.	VEIASA
ZAL CAMPO DE GIBRALTAR S.A. (2)	
DIPUTACIÓN GENERAL DE ARAGÓN	
AERONAUTICA DE LOS PIRINEOS, S.A.	
AGENCIA DE CALIDAD Y PROSPECTIVA UNIVERSITARIA DE ARAGÓN	
ARAGÓN EXTERIOR, S.A.	
ARAGONESA DE GESTIÓN DE RESIDUOS, S.A.	ARAGERSA
ARAGONESA DE SERVICIOS TELEMÁTICOS	
ASITEL SERVICIO DE INTERPRETACION TELEFONICA, S.A.	
AVALIA ARAGON, SOCIEDAD DE GARANTÍA RECÍPROCA	
CENTRO DRAMÁTICO DE ARAGÓN, S.A.U.	
CENTRO EUROPEO DE EMPRESAS E INNOVACION DE ARAGON, S.A. (3)	CEEIARAGON, S.A.
CENTRO INV. Y TECNOLOGÍA AGROALIMENTARIA ARAGÓN	

Denominación social	Nombre comercial
CIUDAD DEL MOTOR DE ARAGÓN,S.A. (1)	
CONSEJO ARAGONÉS DE PERSONAS MAYORES	
CONSEJO DE LA JUVENTUD DE ARAGÓN	
CORPORACIÓN ARAGONESA DE RADIO Y TELEVISIÓN	
EMPRESA PÚBLICA ARAGONESA DEL BANCO DE SANGRE Y TEJIDOS	
ESCUELA SUPERIOR DE HOSTELERIA DE ARAGON, S.A.	
ESTACION ADUANERA DE ZARAGOZA Y SERVICIOS COMPLEMENTARIOS, S.A. (1)	
FERIA DE ZARAGOZA (1)	
FOMENTO Y DESARROLLO DEL VALLE DE BENASQUE, S.A. (1)	
GESTIÓN DE RESIDUOS HUESCA, S.A.(1)	
GESTORA TURISTICA DE SAN JUAN DE LA PEÑA, S.A.	
INMUEBLES GRAN TEATRO FLETA S.L.	
INSTITUTO ARAGONÉS DE CIENCIAS DE LA SALUD	
INSTITUTO ARAGONES DE FOMENTO	IAF
INSTITUTO ARAGONÉS DE GESTIÓN MEDIOAMBIENTAL	
INSTITUTO ARAGONÉS DEL AGUA	
INSTITUTO TECNOLÓGICO DE ARAGON	
NIEVE DE ARAGON, S.A.	
PABELLÓN DE ARAGÓN EXPO 2008, S.A.	
PARQUE TECNOLÓGICO DEL MOTOR DE ARAGON, S.A. (11)	
PARQUE TECNOLÓGICO WALQA, S.A. (1)	
PLATAFORMA LOGISTICA DE ZARAGOZA PLAZA, S.A. (1)	PLAZA
PLATEA GESTIÓN, S.A. (3)	
PLAZA DESARROLLOS LOGISTICOS S.L. (11)	
PLAZA SERVICIOS AÉREOS, S.A. (11)	
PLHUS PLATAFORMA LOGÍSTICA, S.L.U. (1)	
PROMOCIÓN AEROPUERTO DE ZARAGOZA, S.A. (1)	
RADIO AUTONÓMICA DE ARAGÓN, S.A.	
SAVIA CAPITAL INVERSIÓN SOCIEDAD ANÓNIMA UNIPERSONAL	
SERVICIOS URBANOS DE CERLER, S.A.(11)	SUCSA

Denominación social	Nombre comercial
SOCIEDAD DE DESARROLLO MEDIOAMBIENTAL DE ARAGÓN, S.A.	SODEMASA
SOCIEDAD DE INFRAESTRUCTURAS RURALES ARAGONESAS, S.A.	
SOCIEDAD DE PROMOCIÓN Y GESTIÓN DEL TURISMO ARAGONÉS, S.A.	
SOCIEDAD PARA EL DESARROLLO DE CALAMOCHA S.A. (1)	
SOCIEDAD PARA EL DESARROLLO INDUSTRIAL DE ARAGÓN, S.A.	SODIAR
SOCIEDAD PARA LA PROMOCIÓN Y DESARROLLO EMPRESARIAL DE TERUEL, S.A. (2)	SUMA TERUEL
SUELO Y VIVIENDA DE ARAGÓN, S.L.	
TELEVISIÓN AUTONÓMICA DE ARAGÓN, S.A.	
ZARAGOZA ALTA VELOCIDAD, S.A. (3)	ZAV
PRINCIPADO DE ASTURIAS	
112 ASTURIAS	
BOMBEROS DEL PRINCIPADO DE ASTURIAS	
CIUDAD INDUSTRIAL VALLE DEL NALON, S.A.U.	VALNALON
COMPAÑÍA PARA LA GESTIÓN DE LOS RESIDUOS SÓLIDOS EN ASTURIAS, S.A. (11)	COGERSA, S.A.
CONSEJO ECONÓMICO Y SOCIAL DEL PRINCIPADO DE ASTURIAS	
CONSORCIO DE TRANSPORTES DE ASTURIAS	
CONSORCIO PARA LA GESTION DEL MUSEO ETNOGRAFICO DE GRANDAS DE SALIME	
DESARROLLO INTEGRAL DE TARAMUNDI, S.A. (1)	
EMPRESA ASTURIANA DE SERVICIOS AGRARIOS EN LIQUIDACION, S.A.	EASA
ENTE PÚBLICO DE COMUNICACIÓN DEL PRINCIPADO DE ASTURIAS	
ENTE PÚBLICO SERVICIOS TRIBUTARIOS	
GESTION DE INFRAESTRUCTURAS CULTURALES, TURISTICAS Y DEPORTIVAS DEL PRINCIPADO DE ASTURIAS S.A.	
GESTION DE INFRAESTRUCTURAS PUBLICAS DE TELECOMUNICACIONES DEL PRINCIPADO DE ASTURIAS, S.A.	
GESTIÓN DE INFRAESTRUCTURAS SANITARIAS DEL PRINCIPADO DE ASTURIAS S.A.U.	GISPASA
GIJÓN AL NORTE, S.A. (3)	
INSPECCION TECNICA DE VEHICULOS DE ASTURIAS, S.A.	ITVASA
INSTITUTO DE DESARROLLO ECONÓMICO DEL PRINCIPADO DE ASTURIAS	IDEPA
INVERASTURIAS I, F.I. CAPITAL-RIESGO (3)	
LA CUCHILLERÍA DE TARAMUNDI, S.A. (1)	
LONJA GIJON-MUSEL, S.A. (2)	

Denominación social	Nombre comercial
PARQUE DE LA PREHISTORIA, S.A. UNIPERSONAL	
PRODUCTORA DE PROGRAMAS DEL PRINCIPADO DE ASTURIAS, S.A.	
PROTEINAS Y GRASAS DEL PRINCIPADO, S.A. (11)	
RADIO DEL PRINCIPADO DE ASTURIAS, S.A.	
REAL INSTITUTO DE ESTUDIOS ASTURIANOS	RIDEA
SEDES, S.A.	
SERVICIO DE SALUD PRINCIPADO DE ASTURIAS	
SERVICIO REGIONAL DE INVESTIGACIÓN Y DESARROLLO AGROALIMENTARIO	
SOCIEDAD ASTURIANA DE ESTUDIOS ECONOMICOS E INDUSTRIALES, S.A.	SADEI
SOCIEDAD DE PROMOCIÓN EXTERIOR PRINCIPADO DE ASTURIAS, S.A.	ASTUREX
SOCIEDAD DE SERVICIOS DEL PRINCIPADO DE ASTURIAS, S.A.	
SOCIEDAD INMOBILIARIA DEL REAL SITIO COVADONGA, S.A.	
SOCIEDAD MIXTA ASTURIANA DEL TRANSPORTE, S.A. (1)	
SOCIEDAD MIXTA CENTRO DE TRANSPORTES DE GIJON, S.A. (1) .	
SOCIEDAD MIXTA DE GESTION Y PROMOCION DEL SUELO, S.A. (1)	SOGEPSA
SOCIEDAD PARA EL DESAROLLO DE LA COMARCAS MINERAS, S.A. (2)	SODECO
SOCIEDAD REGIONAL DE PROMOCION DEL PRINCIPADO DE ASTURIAS, S.A.	S.R.P.
SOCIEDAD REGIONAL DE RECAUDACION DEL PRINCIPADO DE ASTURIAS, S.A. (1) .	
SOCIEDAD REGIONAL DE TURISMO, S.A.	
SODECO GESTIÓN, S.L. (11)	
SRP PARTICIPACIONES, S.L.	
TELEVISIÓN DEL PRINCIPADO DE ASTURIAS, S.A.	
VIVIENDAS DEL PRINCIPADO DE ASTURIAS, S.A.	VIPASA
ZONA DE ACTIVIDADES LOGÍSTICAS E INDUSTRIALES DE ASTURIAS, S.A (3)	ZALIA, S.A.
COMUNIDAD AUTÓNOMA DE BALEARES	
AGENCIA BALEAR DEL AGUA Y DE LA CALIDAD AMBIENTAL	
AGÈNCIA DE COOPERACIÓ INTERNACIONAL DE LES ILLES BALEARS	
BALEARES INNOVACION TELEMATICA, S.A.	BITEL
CAIB PATRIMONI S.A.U.	
CARN ILLA, S.A. (1)	

Denominación social	Nombre comercial
CONSEJO ECONÓMICO Y SOCIAL ILLES BALEARS	
CONSORCIO DE TRANSPORTES DE MALLORCA	
CONSORCIO DESENVOLUPAMENT ESPORTIU DE CIUTADELLA (1)	
DESENVOLUPAMENT DIGITAL BALEAR, S.L	
ENS PÚBLIC DE RADIOTELEVISIÓ DE LES ILLES BALEARS	
ENTE PUBLICO ESPAIS DE NATURA BALEAR	
FERIAS Y CONGRESOS DE BALEARES S.A.	FICOBALSA
FONS DE GARANTIA AGRARIA I PESQUERA DE LES ILLES BALEARS	FOGAIBA
GESTIO D'EMERGENCIAS DE LES ILLES BALEARS, S.A.	GEIBSA
GESTION SANITARIA DE MALLORCA	GESMA
GESTION URBANISTICA DE BALEARES, S.A.(2)	
INSTITUTO BALEAR DE INFRAESTRUCTURAS Y SERVICIOS EDUCATIVOS Y CULTURALES	IBISEC
INSTITUTO BALEAR DE LA NATURALEZA	IBANAT
INSTITUTO BALEAR DE LA VIVIENDA	IBAVI
INSTITUTO BALEAR DEL TURISMO	IBATUR
INSTITUTO DE BIOLOGIA ANIMAL DE BALEARES, S.A. (1) .	IBABSA
INSTITUTO DE ESTRATEGIA TURÍSTICA DE LAS ILLES BALEARS	INESTUR
INSTITUTO DE INNOVACION EMPRESARIAL DE LAS ISLAS BALEARES	IBDI
INSTITUTO DE LA JUVENTUD DE EIVISSA Y FORMENTERA	
INSTITUTO DE LA JUVENTUD DE MENORCA	
MULTIMEDIA DE LAS ILLES BALEARS, S.A.	
PALAU DE CONGRESOS DE PALMA S.A. (1)	
PARCBIT DESENVOLUPAMENT S.A.	BIT
PUERTOS DE LAS ILLES BALEARS	
RADIO DE LES ILLES BALEARS S.A.	
SERVEIS D'INFORMACIÓ TERRITORIAL DE LES ILLLES BALEARS, S.A. (11)	SITIBSA
SERVICIO DE SALUD DE LAS ISLAS BALEARES	IBSALUT
SERVICIOS DE MEJORA AGRARIA, S.A.	SEMILLA
SERVICIOS FERROVIARIOS DE MALLORCA	SFM
TELEVISIÓ DE LES ILLES BALEARS S.A.	

Denominación social	Nombre comercial
COMUNIDAD DE CANARIAS	
CANARIAS CONGRESS BUREAU, MASPALOMAS G.C., S.A. (1) .	C.C.B. MASPALOMAS
CANARIAS CONGRESS, BUREAU, TENERIFE SUR, S.A. (1)	C.C.B. TENERIFE
CANARIAS CULTURA EN RED, S.A	
CARTOGRAFICA DE CANARIAS, S.A. (1) .	GRAFCAN
COMUNIDAD DE AGUAS "POZO LA QUINTA" (11)	
CONSEJO ECONOMICO Y SOCIAL DE CANARIAS	
ENTE PUBLICO RADIOTELEVISION CANARIA	RTVC
ESCUELA DE SERVICIOS SANITARIOS Y SOCIALES DE CANARIAS	ESSCAN
GESTION DE SERVICIOS PARA LA SALUD Y SEGURIDAD EN CANARIAS, S.A.	G.S.C.
GESTIÓN DEL MEDIO RURAL DE CANARIAS S.A.(ANTES MERCADOS EN ORIGEN DE PRODUCTOS AGRARIOS DE CANARIAS, S.A.U.)	
GESTION RECAUDATORIA DE CANARIAS, S.A.	GRECASA
GESTIÓN URBANISTICA DE LAS PALMAS, S.A. (1)	GESTUR LAS PALMAS
GESTION URBANISTICA DE TENERIFE, S.A. (1)	GESTUR TENERIFE
GESTIÓN Y PLANEAMIENTO TERRITORIAL Y MEDIOAMBIENTAL , S.A.	GESPLAN
GESTUR CAJA-CANARIAS INVERSIONES Y DESARROLLO (11)	
GRAN TELESCOPIO CANARIAS, S.A. (2)	GRANTECAN
HOTELES ESCUELA DE CANARIAS, S.A.	HECAN
INSTITUTO TECNOLOGICO DE CANARIAS, S.A.	I.T.C.
MEGATURBINAS DE ARINAGA, S.A. (3)	
PARQUES EOLICOS GAVIOTA, S.A. (2)	
POLIGONO INDUSTRIAL DE GRANADILLA (3)	
PROEXCA MIAMI, INC	
PROMOTUR TURISMO CANARIAS, S.A.	
PROYECTO MONUMENTAL MONTAÑA TINDAYA, S.A.	TINDAYA
RADIO PÚBLICA DE CANARIAS S.A,	
REGIONAL GEODATA AIR, S.A (1)	
SOCIEDAD ANONIMA DE PROMOCION DEL TURISMO NATURALEZA Y OCIO	SATURNO
SOCIEDAD CANARIA DE FOMENTO ECONOMICO, S.A.	PROEXCA
SOCIEDAD DE AVALES DE CANARIAS, S.G.R. (1)	SOGAPYME

Denominación social	Nombre comercial
SOCIEDAD PARA EL DESARROLLO ECONOMICO DE CANARIAS, S.A.	SODECAN
TECNOLOGÍA CANARIA DEL AGUA, S.A.	
TELEVISION PUBLICA DE CANARIAS, S.A. (UNIPERSONAL)	TVPC
TRANSPORTES INTERURBANOS DE TENERIFE, S.A.	TITSA
VIVIENDAS SOCIALES E INFRAESTRUCTURAS DE CANARIAS, S.A.	VISOCAN
DIPUTACIÓN REGIONAL DE CANTABRIA	
ABEREKIN, S.A.(1)	
CIUDAD DE TRANSPORTES DE SANTANDER CITRASA, S.A.	CITRASA
CONSEJO ASESOR DE RADIOTELEVISIÓN ESPAÑOLA EN CANTABRIA	CARTVE
CONSEJO DE LA JUVENTUD DE CANTABRIA	
CONSEJO DE LA MUJER DE CANTABRIA	
CONSEJO ECONOMICO Y SOCIAL DE CANTABRIA	
EL SOPLAO, S.L.	
EMPREDINSER,S.L	
EMPRESA CÁNTABRA DE DESARROLLO DE NUEVAS TECNOLOGÍAS DE ADMINISTRACIÓN, S.L.	EMCANTA
EUROGENETICA DEL ECUADOR, S.A.(11)	
FUNDACIÓN PÚBLICA MARQUÉS DE VALDECILLA	
GESTION DE VIVIENDAS E INFRAESTRUCTURAS EN CANTABRIA, S.L.	GESVICANSA
GESTIÓN INFRAESTRUCTURAS EDUCATIVAS EN CANTABRIA, S.L.	GIEDUCAN
GRAN CASINO DEL SARDINERO, S.A. (1) .	
MEDIO AMBIENTE, AGUA, RESIDUOS Y ENERGÍA DE CANTABRIA, S.A.	MARE
PARQUE EMPRESARIAL DE CANTABRIA, S.L. (3)	
PARQUE EMPRESARIAL DE VILLAESCUSA, S.L. (3)	
PUERTOS DE CANTABRIA	
SERVICIOS DE EMERGENCIAS DE CANTABRIA, S.A. (SEMCA)	SEMCA
SISTEMAS MEDIOAMBIENTALES DE CANTABRIA, S.A.	
SOCIEDAD DE ACTIVOS INMOBILIARIOS CAMPUS COMILLAS, S.L.	
SOCIEDAD DE GESTIÓN DE INFRAESTRUCTURAS SANITARIAS DE CANTABRIA, S.L.	GISCAN
SOCIEDAD DE GESTION ENERGETICA DE CANTABRIA, S.L.	GENERCAN
SOCIEDAD GESTORA DE ACTIVOS INMOBILIARIOS DE CANTABRIA, S.L.	GESAICAN

Denominación social	Nombre comercial
SOCIEDAD GESTORA DEL AÑO JUBILAR LEBANIEGO, S. L.	
SOCIEDAD GESTORA DEL PARQUE CIENTÍFICO-TECNOLÓGICO DE CANTABRIA, S.L.	PCTCAN
SOCIEDAD PARA EL DESARROLLO REGIONAL DE CANTABRIA, S.A.	SODERCAN
SOCIEDAD REGIONAL CANTABRA DE I+D+I, S.L.	IDICAN
SOCIEDAD REGIONAL CANTABRA DE PROMOCION TURISTICA, S.A.	CANTUR
SOCIEDAD REGIONAL DE COORDINACIÓN FINANCIERA CON LAS EMPRESAS PÚBLICAS DE LA COMUNIDAD AUTÓNOMA DE CANTABRIA, S.L.	CEP CANTABRIA
SOCIEDAD REGIONAL DE CULTURA Y DEPORTE S.L.	
SOCIEDAD REGIONAL DE TURISMO DE CANTABRIA, S.A.	
SOCIEDAD REGIONAL PARA LA GESTION Y PROMOCION DE ACTIVIDADES CULTURALES DEL PALACIO DE FESTIVALES, S.A.	
SUELO INDUSTRIAL DE CANTABRIA, S.L.	SICAN
SUELO INDUSTRIAL DE MARINA Y MEDIO CUDEYO 2006, S.L.	
SUELO INDUSTRIAL DE TORRELAVEGA, S.L.(1)	
SUELO INDUSTRIAL DE VALLEGON 2006, S.L.	
SUELO INDUSTRIAL LA PASIEGA, S.L	
JUNTA DE COMUNIDADES DE CASTILLA-LA MANCHA	
AGENCIA DE CAPTACIÓN DE INVERSIONES DE CASTILLA LA MANCHA	
AGENCIA DE GESTION DE LA ENERGIA DE CASTILLA- LA MANCHA, S.A.	
AGUAS DE CASTILLA-LA MANCHA	
CONSEJOS DE LA JUVENTUD	
DON QUIJOTE DE LA MANCHA 2005, S.A.	
EMPRESA AUXILIAR DE SERVICIOS, INFRAESTRUCTURAS Y ASISTENCIA, S.A.	ESINSA
ENTE PÚBLICO DE RADIO-TELEVISION DE CASTILLA-LA MANCHA	RTVCM
FONDO CLM INVERSIÓN EMPRESARIAL EN CASTILLA LA MANCHA, F.C.R. (2)	
GESTIÓN AMBIENTAL DE CASTILLA-LA MANCHA, S.A.	
GESTION DE INFRAESTRUCTURAS DE CASTILLA LA MANCHA;S.A.	
INSTITUTO DE FINANZAS DE CASTILLA-LA MANCHA, S.A.	IFCAM
INSTITUTO DE PROMOCIÓN EXTERIOR DE CASTILLA- LA MANCHA	
INSTITUTO DE PROMOCIÓN TURÍSTICA DE CASTILLA-LA MANCHA, S.A.	
INSTITUTO DE SISTEMAS FOTOVOLTAICOS DE CONCENTRACIÓN, S.A.	ISFOC
RADIO AUTONOMICA DE CASTILLA-LA MANCHA, S.A.	

Denominación social	Nombre comercial
SERVICIOS HOSPITALARIOS GENERALES, S.L.	
SERVICIOS, INSPECCIÓN Y CERTIFICACIÓN AGROALIMENTARIA DE CASTILLA-LA MANCHA, S.A.	SEICAMAN
SOCIEDAD DE CARRETERAS DE CASTILLA LA MANCHA	
SOCIEDAD GESTORA DE LA AUTOVIA DE LA SAGRA S.A.	
SOCIEDAD GESTORA DE LA AUTOVIA DEL IV CENTENARIO S.A.	
SOCIEDAD PARA EL DESARROLLO INDUSTRIAL DE CASTILLA-LA MANCHA (3)	SODICAMAN
TELEVISION AUTONOMICA DE CASTILLA-LA MANCHA, S.A.	CMT
TOLETUM VISIGODO (1)	
JUNTA DE CASTILLA Y LEÓN	
ADE FINANCIACIÓN, S.A.	
AGENCIA DE INVERSIONES Y SERVICIOS DE CASTILLA Y LEÓN	
AGRUPACION DE PRODUCTORES DE PATATA DE CASTILLA-LEON, S.A.	APPACALE
CENTROS EUROPEOS DE EMPRESAS E INNOVACION DE CASTILLA Y LEON S.A. (3)	CEICAL
CONSEJO ECONOMICO Y SOCIAL DE CASTILLA-LEON	
CONSEJO JUVENTUD CASTILLA Y LEÓN	
CURSOS INTERNACIONALES DE LA UNIVERSIDAD DE SALAMANCA	
ENTE REGIONAL DE LA ENERGIA DE CASTILLA Y LEON	
GESTION DE INFRAESTRUCTURAS DE CASTILLA Y LEÓN, S.A.	GICAL
INSTITUTO TECNOLÓGICO AGRARIO DE CASTILLA Y LEÓN	
LEON ALTA VELOCIDAD 2003, S.A.(3)	
PARQUES TECNOLOGICOS DE CASTILLA Y LEON, S.A.	
SOCIEDAD DE GESTION URBANISTICA DE CASTILLA-LEON, S.A.(1)	GESTURCAL
SOCIEDAD DE PROMOCION DEL TURISMO EN CASTILLA-LEON, S.A.	SOTUR
SOCIEDAD INVESTIGACION Y EXPLOTACION MINERA DE CASTILLA Y LEON, S.A. (2)	SIEMCAL
SOCIEDAD PUBLICA DE MEDIO AMBIENTE DE CASTILLA Y LEON S.A.	
UNIVERSITATIS SALAMANTINAE MERCATUS S.R.L.	
VALLADOLID ALTA VELOCIDAD 2003, S.A.(3)	
VISIÓN I+D, S.L.	
GENERALITAT DE CATALUÑA	
ACTIVA 3, I.T. SOLUTIONS AND TECHNOLOGIES, S.L.	ACTIVA 3

Denominación social	Nombre comercial
ACTIVA MULTIMEDIA DIGITAL S.L. (antes TVC NETMEDIA AUDIOVISUAL, S.L.)	
ADMINISTRACIO PROMOCIO I GESTIO, S.A.	ADIGSA
AEROPUERTOS PÚBLICOS DE CATALUÑA S.L.	
AGBAR ITV, S.L.	
AGENCIA CATALANA DE COOPERACIÓ AL DESENVOLUPAMENT	
AGENCIA CATALANA DE L' AIGUA	ACA
AGÈNCIA CATALANA DE LA JOVENTUT	
AGÈNCIA CATALANA DE NOTÍCIES	ACN
AGENCIA D' EVALUACIO DE TECNOLOGIA I RECERQUES MEDIQUES	AATRM
AGENCIA DE GESTION DE AYUDAS UNIVERSITARIAS Y DE INVESTIGACIÓN	AGAUR
AGENCIA DE PATROCINI I MECENATGE, S.A.	
AGENCIA DE RESIDUS DE CATALUNYA	
AGENCIA PER A LA QUALITAT DEL SISTEMERMA UNIVERSITARI DE CATALUNYA	
AGRUPACION INSTITUTO CARTOGRAFICO	AIC
AIGÜES TER-LLOBREGAT	ATLL
BANC DE SANG I TEIXITS	BST
BARCELONA SAGRERA ALTA VELOCITAT, S.A.(3)	
BC GEST, S.L. (11)	
CATALUNYA RADIO, SERVICIO DE RADIODIFUSION DE LA GENERALITAT, S.A.	
CCRTV INTERACTIVA, S.A.	
CCRTV SERVEIS GENERALES, S.A.	
CENTRALS i INFRAESTRUCTURES PER A LA MOBILITAT i LES ACTIVITATS LOGÍSTIQUES, S.A	CIMALSA
CENTRE D'ALT RENDIMENT ESPORTIU	CAR
CENTRE D'INICIATIVES PER A LA REINSERCIÓ	CIRE
CENTRE D'INNOVACIÓ DESENVOLUPAMENT EMPRESARIAL	CIDEM
CENTRE DIAGNÒSTIC, S.A. (UDIAT) (11)	
CENTRO DE LA PROPIEDAD FORESTAL	
CENTRO DE TELECOMUNICACIONES Y TECNOLOGÍAS DE LA INFORMACIÓN DE LA GENERALITAT DE CATALUÑA	CTITI
CENTRO PARA LA EMPRESA Y EL MEDIO AMBIENTE, S.A.	
CHC CONSULTORIA I GESTIÓ, S.A. (11)	

Denominación social	Nombre comercial
CHC TECNALIA SALUT, S.L. (11)	
CHC VITAE, S.A. (11)	
CIRCUIT DE CATALUÑA, S.A. (11)	
COMERCIAL LA FORJA, S.A.	COMFORSSA
CONSEJO DE TRABAJO, ECONÓMICO Y SOCIAL DE CATALUÑA	
CONSELL CATALÀ DE LA PRODUCCIÓ AGRARIA ECOLOGICA	CCPAE
CONSORCIO HOSPITALARI DE CATALUNYA, S.A. (11)	CHC, S.A.
CORPORACIO CATALANA DE MITJANS AUDIOVISUALES (antes DE RADIO I TELEVISIO)	CCRTV
EFICIENCIA ENERGETICA, S.A.	EFIENSA
EMPRESA DE PROMOCIO I LOCALITZACIO INDUSTRIAL DE CATALUNYA, S.A.	EPLICSA
ENERGETICA D'INSTALLACIONS SANITARIES, S.A.	EISSA
ENS PER AL CESSAMENT AGRARI, S.L. (1)	
EQUACAT, S.A.	
ESCOLA D' IDIOMES MODERNS CASA CONVALESCENCIA, S.L.	
FERROCARRILS DE LA GENERALITAT DE CATALUNYA	FGC
FIRA 2000, S.A. (1)	
FORESTAL CATALANA, S.A	
FUTURFIRMS, S.L.	
GEH GESTIÓ I PRODUCCIÓ ENERGÉTICA, HG VIC, S.L.	
GEOCAT, GESTIÓ DE PROJECTES, S.A.	
GESTIO D'INFRASTRUCTURES, S.A.	GISA
GESTIO DE SERVEIS SANITARIS	GSS
GESTIÓ I PRESTACIÓ DE SERVEIS DE SALUT	GPSS
GESTIÓ, DIAGNOSTIC, SALUT S.A	
HOTEL CAMPUS, S.L.	
ICF EQUIPAMENTS, S.A.U.	
INFRASTRUCTURES FERROVIARIES DE CATALUNYA	INFRASTRUCTURES FERROVIARIES
INMOBILIARIA CORBERO, S.A.	INCORBESA
INSTITUT CARTOGRÁFIC DE CATALUNYA	
INSTITUT CATALA D'ENERGIA	ICAEN

Denominación social	Nombre comercial
INSTITUT CATALÀ D'ONCOLOGIA	
INSTITUT CATALÀ DE FINANCES HOLDING, S.A.	
INSTITUT CATALÀ DEL SOL	INCASOL
INSTITUT D'ASSISTENCIA SANITARIA	IAS
INSTITUT D'INVESTIGACIO APLICADA DE L'AUTOMOBIL	IDIADA
INSTITUT DE DIAGNOSTIC PER LA IMATGE	IDI
INSTITUT DE RECERCA I TECNOLOGIA AGROALIMENTÀRIES	IRTA
INSTITUT GEOLOGIC DE CATALUNYA	
INSTITUTO CATALÁN DE FINANZAS	
INSTITUTO CATALÁN DE LAS INDUSTRIAS CULTURALES	ICIC
INTRACATALONIA, S.A.	INTRACATALONIA
LABORATORI DE REFERÈNCIA DE CATALUNYA, S.A. (11)	LRC
LABORATORI DE REFERENCIA INTERNACIONAL, S.A.(11)	
LABORATORI GENERAL D'ASSAIGS I INVESTIGACIONS	LGAI
LOGARITME, SERVEIS LOGÍSTICS, AIE	
MAGATZEM DE CAMPDEVANOL, S.A.	
MED-ARC CATALONIA, S.A.	
MESFILMS INVERSIONS, S.L.	
PARC EOLIC BAIX EBRE, S.A.(3)	
PARC TECNOLOGIC DEL VALLES, S.A. (11)	
PARQUE SANITARIO PERE VIRGILI	PSPV
PATRIMONIO LINIA BLANCA, S.A.	PLIBSA
PLAÇA CÍVICA, S.A. (1)	
PLANTA D'INCINERACIÓ DE RESIDUS ESPECIALS, S.A.	PTRES
PROMOTORA D'EXPORTACIONS CATALANES, S.A.	PRODECA
PROYECTOS SANITARIOS I SOCIALS, S.A. (11)	PROSS
PUERTOS DE LA GENERALITAT	
REG SISTEMA SEGARRA-GARRIGUES, S.A.	REGSEGA
REGS DE CATALUNYA, S.A.	REGSA
REMODELACIONS URBANES, S.A.	

Denominación social	Nombre comercial
SANEJAMENT ENERGÍA, S.A.	SAENSA
SERV. COORDINADOR D'URGENCIES DE BARCELONA, S.A. (11)	
SERVEIS CULTURALS DEL LICEU, S.L. (11)	
SERVEIS DE TURISME I HOSTELERIA CAMPUS, S.A. (1)	
SERVEIS PÚBLICS ELECTRÒNICS, S.A. (11)	CAT365
SERVICIO CATALAN DE LA SALUD	
SERVICIO METEOROLOGICO DE CATALUÑA	
SISTEMES D'EMERGENCIAS MEDIQUES, S.A.	SEMSA
SOCIEDAD CATALANA DE INVERSIÓN EN EMPRESAS DE BASE TECNOLÓGICA, S.A.	INVERTEC
SOCIETAT D'ESTIBA DELS PORTS CATALANS, S.A.	
TEATRE NACIONAL DE CATALUNYA, S.A.	
TELEVISIO DE CATALUNYA, S.A.	TV3
TUNEL DE TOSES, CONCESIONARIA DEL ESTADO, S.A. (11)	
TUNEL DEL CADI, S.A.C. (1)	
TUNELES Y ACCESOS DE BARCELONA, S.A.(1)	TABASA
TVC D'EDICIONS I PUBLICACIONS, S.A.	
TVC MULTIMEDIA, S.L.	TVCM
VIATGES DE MUNTANYA, S.A.	
VILA UNIVERSITARIA, S.A. (1)	VUSA
JUNTA DE EXTREMADURA	
AGENCIA EXTREMEÑA DE LA VIVIENDA, EL URBANISMO Y EL TERRITORIO	
CENTRO DE ESTUDIOS SOCIOECONOMICOS DE EXTREMADURA, S.A.	CESEX
CONSEJO ECONOMICO Y SOCIAL DE EXTREMADURA	
CORPORACIÓN EXTREMEÑA DE MEDIOS AUDIOVISUALES	CEXMA
FOMDISA ANDALUCIA, S.A.(EN LIQUIDACION)	
FOMDISA, S.A. EN LIQUIDACION	FOMDISA EN LIQUIDACION
FOMENTO DE JOVENES EMPRENDEDORES EXTREMEÑOS, S.A.U.	
FOMENTO DE LA INDUSTRIA DEL TURISMO, OCIO Y TIEMPO LIBRE, S.A.	
FOMENTO DE LA INICIATIVA JOVEN S.A.U.	
FOMENTO DE LA NATURALEZA Y MEDIO AMBIENTE, S.A.	

Denominación social	Nombre comercial
FOMENTO EXTERIOR DE EXTREMADURA, S.A.	
FOMENTO EXTREMEÑO DE INFRAESTRUCTURAS INDUSTRIALES, S.A.U.	
FOMENTO EXTREMEÑO DEL MERCADO EXTERIOR, S.A.	
GESTIÓN DE BIENES DE EXTREMADURA, S.A.U.	GEBIDEXSA
GESTIÓN DE INFRAESTRUCTURAS, SUELO Y VIVIENDA DE EXTREMADURA S.A.	GISVESA
GESTION Y ESTUDIOS MINEROS, S.A.U.	
GESTION Y EXPLOTACION DE SERVICIOS PUBLICOS EXTREMEÑOS, S.A.	GESPEXA
PABELLON DE EXTREMADURA EN LA EXPOSICIÓN UNIVERSAL DE SEVILLA DE 1992, S.A.	PAEXPO, S.A.
PARQUE DE DESARROLLO INDUSTRIAL NORTE DE ESTREMADURA, S.A.U.	
PARQUE DE DESARROLLO INDUSTRIAL SUR DE EXTREMADURA, S.A.U.	
SOCIEDAD DE FOMENTO INDUSTRIAL DE EXTREMADURA, S.A.	SOFIEX
SOCIEDAD DE GESTIÓN DE LA IMAGEN DE EXTREMADURA, S.A.U.	
SOCIEDAD DE GESTIÓN PÚBLICA DE EXTREMADURA	
SOCIEDAD PÚBLICA DE RADIODIFUSIÓN EXTREMEÑA, S.A.U.	
SOCIEDAD PÚBLICA DE TELEVISIÓN EXTREMEÑA, S.A.U.	
URVIPEXSA S.A.U.	
XUNTA DE GALICIA	
ADIANTE 2000, FONDO DE CAPITAL RIESGO	ADIANTE 2000
AGENCIA GALEGA DE EMERGENCIAS	
AGENCIA GALLEGA DE DESARROLLO RURAL	
AGENCIA PARA LA GESTIÓN INGREGADA , CALIDAD Y EVALUACIÓN DE LA FORMACIÓN PROFESIONAL	
AQUAGAL, FONDO DE CAPITAL RIESGO	AQUAGAL
AUTOESTRADA ALTO DE SANTO DOMINGO-OURENSE, S.A.	ACEOUSA
CENTRO EUROPEO DE EMPRESAS E INNOVACION DE GALICIA, S.A. (1)	CEEI GALICIA, S.A.
CENTRO INFORMÁTICO PARA LA GESTIÓN TRIBUTARIA , ECONÓMICO-FINANCIERA Y CONTABLE	
CIDADE UNIVERSITARIA DE VIGO, S.A.(3)	
COMPAÑIA DE RADIO-TELEVISION DE GALICIA	RTVG
CONSEJO ECONOMICO Y SOCIAL DE GALICIA	
CURSOS INTERNACIONALES UNIVERSIDAD SANTIAGO DE COMPOSTELA, S.A. (1)	
EMPRENDE, FONDO DE CAPITAL RIESGO	EMPRENDE

Denominación social	Nombre comercial
EMPRESA PÚBLICA DE SERVICIOS AGRARIOS GALEGOS, S.A.	SEAGA
EMPRESA PUBLICA OBRAS Y SERVICIOS HIDRAULICOS	
ESTACIÓN DE INVIERNO DE MANZANEDA, S.A. (1)	
GALICIA CALIDAD, S.A.	
GENÉTICA FONTAO, S.A.	
GESTION URBANISTICA DE LA CORUÑA S.A (1)	
GESTION URBANISTICA DE LUGO S.A (1)	GESTUR LUGO
GESTION URBANISTICA DE ORENSE, S.A. (1)	GESTUR ORENSE
GESTION URBANISTICA DE PONTEVEDRA, S.A. (1)	GESTUR PONTEVEDRA
INSTITUTO ENERGÉTICO DE GALICIA	INEGA
INSTITUTO GALEGO DE CALIDADE ALIMENTARIA	INGACAL
INSTITUTO GALLEGO DE MEDICINA TECNICA, S.A.	MEDTEC
INSTITUTO GALLEGO DE PROMOCION ECONOMICA	IGAPE
INSTITUTO TECNOLÓGICO PARA EL CONTROL DEL MEDIO MARINO DE GALICIA	
PARQUE TECNOLÓGICO DE GALICIA, S.A. (1)	
PUERTOS DE GALICIA	
RADIOTELEVISIÓN GALICIA S.A	RTV-GALICIA
REDES DE TELECOMUNICACIÓN GALLEGAS, S.A.	RETEGAL
SOCIEDAD ANONIMA DE GESTION DEL CENTRO DE SUPERCOMPUTACION DE GALICIA (2)	CESGA
SOCIEDAD ANONIMA DE GESTION DEL JACOBEO-93	
SOCIEDAD ANONIMA PARA EL DESARROLLO COMARCAL DE GALICIA	
SOCIEDAD DE IMAGEN Y PROMOCION TURISTICA DE GALICIA, S.A. (1)	TURGALICIA
SOCIEDAD GALLEGA DEL MEDIO AMBIENTE, S.A.	SOGAMA
SOCIEDAD PARA LA PROMOCIÓN DE INICIATIVAS EMPRESARIALES INNOVADORAS, S.L. (1)	
SOCIEDAD PUBLICA DE INVERSIONES DE GALICIA, S.A.	S.P.I. GALICIA, S.A.
SODIGA GALICIA, SOCIEDAD DE CAPITAL RIESGO, S.A.	SODIGA
SOTAVENTO GALICIA, S.A. (2)	
TELEVISION DE GALICIA S.A	T.V.G.
XESGALICIA, SOCIEDAD GESTORA DE ENTIDADES DE CAPITAL RIESGO, S.A.	SGEGRSA

COMUNIDAD DE MADRID

Denominación social	Nombre comercial
AAA SERVICIOS AGACASE, S.A.	
AAA SERVICIOS DE VENEZUELA LASSA, S.A.	
AAA SERVICIOS, S.A.	
AAA VENEZUELA, S.A.	
ACADEMIA DE POLICÍA LOCAL DE LA COMUNIDAD DE MADRID	ISES
AGENCIA DE CALIDAD, ACREDITACIÓN Y PROSPECTIVA DE LAS UNIVERSIDADES DE MADRID	
AGENCIA DE FORMACIÓN, INVESTIGACIÓN Y ESTUDIOS SANITARIOS	AGENCIA PEDRO LAIN ENTRALGO
AGENCIA DE INFORMÁTICA Y COMUNICACIONES DE LA COMUNIDAD DE MADRID	
AGENCIA DE PROTECCIÓN DE DATOS DE MADRID	
AGENCIA MADRILEÑA PARA LA TUTELA DE ADULTOS	
AGRUPACIÓN DE INTERÉS ECONÓMICO CENTRO SUPERIOR DE INVESTIGACIÓN DEL AUTOMÓVIL Y DE LA SEGURIDAD VIAL	
ALCALÁ NATURA 21, S.A.	
ALCALINGUA, S.L.	
ARPEGIO, AREAS DE PROMOCION EMPRESARIAL CON GESTION INDUSTRIAL ORGANIZADA, S.A.	ARPEGIO
ARRENDAMIENTOS Y PROMOCIONES DE LA COMUNIDAD DE MADRID, S.A.	ARPROMA
CAMPUS DE LA JUSTICIA DE MADRID, S.A.	
CANAL DE COMUNICACIONES UNIDAS, S.A.	
CANAL DE ISABEL II	
CANAL ENERGÍA COMERCIALIZACIÓN, S.L.	
CANAL ENERGÍA DISTRIBUCIÓN, S.L.	
CANAL ENERGÍA GENERACIÓN, S.L.	
CANAL ENERGÍA, S.L.	
CANAL EXTENSIA, S.A.	
CANAL GAS DISTRIBUCIÓN, S.L.	
CENTRO DE TRANSPORTES DE COSLADA, S.A. (1) .	
CIUDAD RESIDENCIAL UNIVERSITARIA, S.A.	CRUSA
CONSEJO DE LA JUVENTUD	
CONSEJO DE LA MUJER DE LA COMUNIDAD DE MADRID	
EDITORIAL COMPLUTENSE,S.A.	
EMPRESA PÚBLICA HOSPITAL DE VALLECAS	

Denominación social	Nombre comercial
EMPRESA PUBLICA AEROPUERTOS DE MADRID S.A.	
EMPRESA PÚBLICA HOSPITAL DEL HENARES	
EMPRESA PÚBLICA HOSPITAL DEL NORTE	
EMPRESA PÚBLICA HOSPITAL DEL SUR	
EMPRESA PÚBLICA HOSPITAL DEL TAJO	
EMPRESA PÚBLICA HOSPITAL SURESTE	
ENTE PUBLICO RADIO TELEVISION MADRID	RTVM
EYCA MAESTRÍA 2.000, S.L.	
FUNDACIÓN HOSPITAL ALCORCÓN	FUNDACIÓN HOSPITAL ALCORCÓN
GESTION UNIVERSITAS, S.A.	
GESTION Y DESARROLLO DEL MEDIO AMBIENTE DE MADRID, S.A.	GEDESMA
HIDRAULICA SANTILLANA, S.A	
HISPANAGUA, S.A.	
HOSPITAL DE FUENLABRADA	
INSTITUTO DE NUTRICIÓN Y TRASTORNOS ALIMENTARIOS DE LA COMUNIDAD DE MADRID	
INSTITUTO DE REALOJAMIENTO E INTEGRACION SOCIAL	IRIS
INSTITUTO DE SALUD PÚBLICA DE LA COMUNIDAD DE MADRID	
INSTITUTO MADRILEÑO DE DESARROLLO	IMADE
INTERAMERICANA DE AGUAS Y DE SERVICIOS, S.A.	INASSA
INVICAM, INNOVACIÓN Y VIVIENDA DE LA COMUNIDAD DE MADRID	
MADRID, INFRAESTRUCTURAS DEL TRANSPORTE	MINTRA
MERCADO PUERTA DE TOLEDO, S.A.	
PARQUE CIENTIFICO TECNOLOGICO DE LA UNIVERSIDAD DE ALCALA DE HENARES, S.A.	
PROMOMADRID, DESARROLLO INTERNACIONAL DE MADRID, S.A.	PROMADRID
RADIO AUTONOMIA MADRID, S.A.	RAM
SERVICIO MADRILEÑO DE LA SALUD	
SERVICIOS INTEGRALES DEL AGUA, S.A.	HIDROSER
SOCIEDAD PUBLICA TURISMO MADRID S.A.(ANTES CONSORCIO TURISTICO DE MADRID, S.A.) (1)	
TELEVISION AUTONOMIA MADRID, S.A.	TELEMADRID
TELEVISIÓN UNIVERSITAS PRODUCCIONES, S.L.	

Denominación social	Nombre comercial
TIENDA COMPLUTENSE, S.L.	
TRES CANTOS, S.A	
TRIBUNAL DE DEFENSA DE LA COMPETENCIA DE LA COMUNIDAD DE MADRID	
TURMADRID, S.A.	
WATCO DOMINICANA, S.A.	
REGIÓN DE MURCIA	
CARAVACA JUBILAR, S.A. (11)	
CARTAGENA ALTA VELOCIDAD, S.A. (3)	
CARTAGENA PUERTO DE CULTURAS, S.A. (11)	
CENTRO DE ALTO RENDIMIENTO DE LA REGIÓN DE MURCIA,S.A.	CENTRO DE ALTO RENDIMIENTO DE LA REGIÓN DE MURCIA
CENTRO DE CUALIFICACIÓN TURÍSTICA, S.A.	
CENTRO INTEGRADO DE TRANSPORTE (1)	CITMUSA
CENTRO TURISTICO TALASOTERAPIA SAN PEDRO DEL PINATAR, S.A. (11)	
CONSEJO DE LA JUVENTUD DE LA REGION DE MURCIA	
CONSEJO ECONOMICO Y SOCIAL DE LA REGION DE MURCIA	C.E.S. REGIÓN DE MURCIA
DESALADORA DE ESCOMBRERAS, S.A.	
ENTE PÚBLICO DEL AGUA DE LA REGIÓN DE MURCIA	EPA
ENTIDAD PUBLICA DEL TRANSPORTE DE LA REGION DE MURCIA	
ENTIDAD REGIONAL DE SANEAMIENTO Y DEPURACIÓN DE AGUAS RESIDUALES DE LA REGIÓN DE MURCIA	ESAMUR
GESTORA DE INFRAESTRUCTURAS SANITARIAS C.A.R.M., S.A.	GISCARMSA
HIDRONOSTRUM, S.A.	
INDUSTRIAL ALHAMA, S.A. (1).	
INSTITUTO DE FOMENTO DE LA REGION DE MURCIA	INFO
LORCATUR, LORCA TALLER DEL TIEMPO, S.A. (11)	
MURCIA ALTA VELOCIDAD, S.A. (3)	
ONDA REGIONAL DE MURCIA, S.A.	ONDA REGIONAL
RADIOTELEVISIÓN DE LA REGIÓN DE MURCIA	RTRM
REGION DE MURCIA TURISTICA, S.A.	REMUTUR
SERVICIO DE SALUD DE LA REGION DE MURCIA	SERVICIO MURCIANO DE SALUD
SOCIEDAD DE PROMOCION Y EQUIPAMIENTO DEL SUELO DE LORCA, S.A. (3)	SAPRELORCA

Denominación social	Nombre comercial
SOCIEDAD MURCIA CULTURAL, S.A.	
SOCIEDAD PARA LA PROMOCION TURISTICA DEL NOROESTE, S.A. (1)	SODETUR
SOCIEDAD PÚBLICA DEL SUELO S.A.	
TELEVISIÓN AUTONÓMICA DE MURCIA, S.A.	TAMsa
COMUNIDAD FORAL DE NAVARRA	
AGENCIA NAVARRA DE INNOVACION Y TECNOLOGIA, S.A.	
BALUARTE PALACIO DE CONGRESOS Y AUDITORIO DE NAVARRA, S.A.	
CENTRO EUROPEO DE EMPRESAS E INNOVACION DE NAVARRA, S.A.	CEIN
CENTRO NAVARRO DE AUTOAPRENDIZAJE DE IDIOMAS, S.A.	
CIUDAD DEL TRANSPORTE DE PAMPLONA, S.A.	
ECHAURI FORESTAL, S.L.	
FONDO JÓVENES EMPRESARIOS NAVAROOS, S.A.U.	
GESTION AMBIENTAL-VIVEROS Y REPOBLACIONES DE NAVARRA, S.A.	
GESTION DE DEUDAS, S.A.	GEDESA
INSTITUTO DE CALIDAD AGROALIMENTARIA DE NAVARRA, S.A.	
INSTITUTO LACTOLOGICO DE LECUMBERRI, S.A.	
INSTITUTO TECNICO Y DE GESTION AGRICOLA, S.A.	
INSTITUTO TECNICO Y DE GESTION GANADERO, S.A.	
NATURAL CLIMATE SYSTEMS, S.A. (2)	MIYABI
NAVARRA DE FINANCIACION Y CONTROL, S.A.	NAFINCO
NAVARRA DE GESTIÓN PARA LA ADMINISTRACIÓN, S.A.	
NAVARRA DE INFRAESTRUCTURAS LOCALES, S.A.	NILSA
NAVARRA DE MEDIOAMBIENTE INDUSTRIAL, S.A.	
NAVARRA DE SERVICIOS, S.A.	NASERSA
NAVARRA DE SUELO INDUSTRIAL, S.A.	NASUINSA
NAVARRA DE SUELO RESIDENCIAL, S.A.	
NAVARRA DE VERIFICACIONES LEGALES, S.A.	
OBRAS PUBLICAS Y TELECOMUNICACIONES DE NAVARRA, S.A.	OPNATEL
OFICINA DE CONGRESOS DE PAMPLONA CONVENTION BUREAU, S.A. (1)	
PLANETARIO DE PAMPLONA, S.A.	

Denominación social	Nombre comercial
POTASAS DE SUBIZA, S.A.	POSUSA
PRODUCCIÓN INFORMÁTICA DE NAVARRA, S.L.	PIN
RIEGOS DE NAVARRA, S.A.	
RIEGOS DEL CANAL DE NAVARRA, S.A.	
SAL DOMESTICA, S.A.	
SALINAS DE NAVARRA, S.L.U.	
SOCIEDAD DE DESARROLLO DE NAVARRA, S.A.	SODENA
SOCIEDAD DE PROMOCIÓN DE INVERSIONES E INFRAESTRUCTURAS DE NAVARRA,S.A.	
START UP CAPITAL NAVARRA, S.A.	
SUAN BIOTECH F.C.R. (FONDO DE CAPITAL RIESGO)	
TECAL TANGER, S.A.R.L.	
TERRITORIO RONCALIA, S.L.	
TRABAJOS CATASTRALES, S.A.	TRACASA
TUCKLAND FOOTWEAR, S.L.	
VIVIENDAS DE NAVARRA, S.A.	VINSA
COMUNIDAD DE LA RIOJA	
ADER INFRAESTRUCTURAS INDUSTRIALES	
AGENCIA DE DESARROLLO ECONOMICO DE LA RIOJA	ADER
AGENCIA DEL CONOCIMIENTO Y LA TECNOLOGÍA	
CONSEJO DE LA JUVENTUD DE LA RIOJA	
CONSEJO ECONOMICO Y SOCIAL DE LA RIOJA	
ENTIDAD DE CONTROL, CERTIFICACIÓN Y SERVICIOS AGROALIMENTARIOS, S.A.	ECCYSA
INSTITUTO DE LA VIVIENDA DE LA RIOJA, S.A. (1) .	IRVISA
LA RIOJA TURISMO, S.A.	
LOGROÑO INTEGRACIÓN DEL FERROCARRIL 2002, S.A. (3)	
PRORIOJA, S.A.	
VALDEZCARAY, S.A. (1)	
GENERALITAT VALENCIANA	
AEROPUERTO DE CASTELLÓN, S.L. (1)	
AGÈNCIA VALENCIANA D' AVALUACIÓ I PROSPECTIVA	

Denominación social	Nombre comercial
AGENCIA VALENCIANA DE LA ENERGIA	
AGENCIA VALENCIANA DE PRESTACIONES SOCIALES, S.A.	
AGENCIA VALENCIANA DE SEGURIDAD ALIMENTARIA	
AGENCIA VALENCIANA DEL TURISMO	AVT
ALTA VELOCIDAD ALICANTE- NODO DE TRANSPORTES, S.A.(3)	
CAMVIPRO 2005, S.L.	
CENTRO DE OCIO MUNDO ILUSIÓN, S.L.U	
CENTRO SUPERIOR INVESTIGACIÓN EN SALUD PÚBLICA	
CIRCUITO DEL MOTOR Y PROMOCION DEPORTIVA, S.A.	
CIUDAD DE LA LUZ, S.A.	
CIUDAD DE LAS ARTES Y LAS CIENCIAS, S.A.	CAC
COMITE ECONOMICO Y SOCIAL DE LA COMUNIDAD VALENCIANA	CES
COMUNITAT VALENCIANA D'INVERSIONS S.A.	
CONSELL VALENCIA DE L'ESPORT	
CONSTRUCCIONES E INFRAESTRUCTURAS EDUCATIVAS DE LA GENERALITAT VALENCIANA, S.A.	CIEGSA
ENT. RESIDUOS COMUNIDAD VALENCIANA	
ENTE GESTOR DE LA RED DE TRANSPORTE Y DE PUERTOS DE LA GENERALITAT VALENCIANA	
ENTE PRESTADOR DE SERVICIOS DE CERTIFICACIÓN ELECTRÓNICA	
ENTE PUBLICO RADIO TELEVISION VALENCIANA	RTVV
ENTIDAD PÚBLICA DE TRANSPORTE METROPOLITANO DE VALENCIA	
FERROCARRILES DE LA GENERALITAT VALENCIANA	F.G.V.
INSTITUTO DE LA PEQUEÑA Y MEDIANA INDUSTRIA VALENCIANA	IMPIVA
INSTITUTO PARA LA ACREDITACIÓN Y EVALUACIÓN DE LAS PRÁCTICAS SANITARIAS, S.A.U.	
INSTITUTO VALENCIANO DE ARTE MODERNO CENTRE JULIO GONZALEZ	IVAM
INSTITUTO VALENCIANO DE ATENCION A LOS DISCAPACITADOS	IVADIS
INSTITUTO VALENCIANO DE CINEMATOGRAFIA "RICARDO MUÑOZ SUAY"	IVAC
INSTITUTO VALENCIANO DE CONSERVACION Y RESTAURACION DE BIENES CULTURALES	
INSTITUTO VALENCIANO DE FINANZAS	IVF
INSTITUTO VALENCIANO DE LA EXPORTACION, S.A.	IVEX
INSTITUTO VALENCIANO DE LA MUSICA	IVM

Denominación social	Nombre comercial
INSTITUTO VALENCIANO DE LA VIVIENDA, S.A.	IVH
IVEX USA INC.	
NUEVAS VIVIENDAS VALENCIANAS, S.A.	
PARC CASTELLÓ-EL SERRALLO S.L.	
PARQUE EMPRESARIAL DE REQUENA, S.L. (2)	
PARQUE EMPRESARIAL DE SAGUNTO, S.L. (2)	
PROYECTO CULTURAL DE CASTELLON, S.A.	
RADIO AUTONOMIA VALENCIANA, S.A.	RAV
RECICLADOS Y COMPOSTAJE PIEDRA NEGRA, S.A,	
RECICLATGE DE RESIDUS LA MARINA ALTA, S.A. (1)	
RESIDUOS INDUSTRIALES DE LA MADERA Y AFINES, S.A.	RIMASA
SANEAMIENTO DE AGUAS RESIDUALES DE LA COMUNIDAD VALENCIANA	SAR
SEGURIDAD Y PROMOCION INDUSTRIAL VALENCIANA, S.A.	SEPIVA
SOCIEDAD DE GESTIÓN DEL PALACIO DE LAS ARTES DE VALENCIA, S.L.	
SOCIEDAD GESTORA PARA LA IMAGEN ESTRATÉGICA Y PROMOCIONAL DE LA COMUNIDAD VALENCIANA, S.A.U.	
SOCIEDAD PROYECTOS TEMÁTICOS DE LA COMUNIDAD VALENCIANA, S.A.	SPTA
SOL I VIVENDES DEL MEDITERRANI S.A.	
SOL I VIVENDES VALENCIANES, S.A.	
TEATRES DE LA GENERALITAT VALENCIANA	TGV
TELEVISION AUTONOMICA VALENCIANA, S.A.	TAV
VAERSA, VALENCIANA DE APROVECHAMIENTO ENERGETICO DE RESIDUOS, S.A.	VAERSA
VALENCIA PARQUE CENTRAL ALTA VELOCIDAD 2003, S.A.(3)	
COMUNIDAD AUTÓNOMA DE EUSKADI	
ABANTO-ZIERBENAKO INDUSTRIALDEA, S.A. (1) .	
AGENCIA DE EVALUACION DE LA CALIDAD DEL SISTEMA UNIVERSITARIO VASCO	
AGENCIA VASCA DE PROTECCIÓN DE DATOS	
AGUAS DE BILBAO, S.A. (11)	
ARAIKO ARANEKO INDUSTRIALDEA, S.A. (1) .	
ARRATIAGO INDUSTRIALDEA, S.A. (1) .	
BASQUETOURL, S.A. AGENCIA VASCA DE TURISMO, S.A.	

Denominación social	Nombre comercial
BERROETA ALDAMAR, S.L. (1)	
BILBAO EXHIBITION CENTRE, S.A (1)	
BILBAO RIA 2000, S.A. (3)	
BIOARTIGAS, S.A. (1) .	
BIOGARBIKER, S.A. (1)	
BIOSANMARKOS, S.A. (1) .	
BIOSASIETA, S.A. (1)	
BURTZENA EMPRESA PARKEA, S.A.(1)	
BUSTURIALDEKO INDUSTRIALDEA, S.A. (1) .	
CENTRAL HIDROELECTRICA DE RENTERIA, S.A. (1) .	
CENTRAL HIDROELECTRICA DE SOLOGOEN, S.A. (1) .	
CENTRAL HIDROELÉCTRICA SAN PEDRO DE ARAIA, S.A. (1)	
CENTRO DE DESARROLLO EMPRESARIAL MARGEN IZQUIERDA, S.A.(1)	CEDEMI
CENTRO DE EMPRESAS DE ZAMUDIO, S.A.	
CENTRO DE EMPRESAS E INNOVACION DE ALAVA, S.A. (1) .	
CENTRO DE EMPRESAS E INNOVACION DE MONDRAGON, S.A. (1)	CEI MONDRAGON
CENTRO INTERNACIONAL DE CULTURA CONTEMPORANEA, S.A (1)	
CENTRO PARA EL AHORRO Y DESARROLLO ENERGETICO Y MINERO, S.A.	CADEM
CENTRO PARA EL DESARROLLO EMPRESARIAL E INDUSTRIAL DE LA COMARCA DE BUSTURIALDEA, S.A. (1)	
DEBA BEHEKO INDUSTRIALDEA, S.A. (1)	
DEBA GOIENeko INDUSTRIALDEA, S.A. (1)	
EGAILAN, S.A.	
EITBNET, S.A.	
ELORRIOKO INDUSTRIALDEA, S.A. (1) .	
ENTE VASCO DE LA ENERGIA	E.V.E.
EUSKADIKO KIROL PORTUA, S.A.	
EUSKOTREN PARTICIPACIONES, S.A.	
EZTEN-FONDO CAPITAL RIESGO (F.C.R.)	
FERROCARRILES VASCOS, S.A.	EUSKOTREN
FESTIVAL INTERNACIONAL DE CINE DE SAN SEBASTIAN, S.A. (3)	

Denominación social	Nombre comercial
GESTION DE CAPITAL RIESGO DEL PAIS VASCO, S.A.	
GOHERRIBEHEKO INDUSTRIALDEA,S.A. (1)	
HERNANIKO INDUSTRIALDEA, S.A. (1) .	
HIDROELECTRICA HARANA-KONTRASTA,S.A. (1)	
IBAR-ZAHARRA, S.A. (3)	
INMOBILIARIA MUSEO DE ARTE MODERNO Y CONTEMPORANEO DE BILBAO, S.L. (1) .	
IRUNGO INDUSTRIALDEA, S.A. (1) .	
ITELAZPI, S.A.	
JAIZKIBIA,S.A. (3)	
LANBARREN PARKE LOGISTIKOA, S.A. (1)	
LAUTADAKO INDUSTRIALDEA, S.A. (1) .	
MALLABIACO INDUSTRIALDEA, S.A. (1)	
MARGEN INDUSTRIAL Y LOGÍSTICA, S.A. (11)	INMARLO
MENDIKOI NEKAZARITZA GARAPENERAKO INSTITUTUA, S.A.	
NEIKER-INSTITUTO VASCO DE INVESTIGACIÓN Y DESARROLLO AGRARIO, S.A..	NEIKER
NEKAZAL IKERKETA ETA TEKNOLOGIA, S.A. (1) .	I.K.T.S.A.
OARSOALDEKO INDUSTRIALDEA, S.A. (1) .	
OKAMIKAKO INDUSTRIALDEA, S.A. (1) .	
ORDUÑAKO INDUSTRIALDEA, S.A. (1) .	
ORQUESTA DE EUSKADI, S.A.	
ORTZIBIA, S.L. (1)	
OSATEK, S.A.	OSATEK
PARQUE TECNOLOGICO DE ALAVA, S.A. (1) .	
PARQUE TECNOLOGICO DE SAN SEBASTIAN, S.A. (1)	
PARQUE TECNOLOGICO-TEKNOLOGI ELKARTEGIA, S.A. (1) .	
PROMOTORA DEL POLO DE INNOVACIÓN DE GARAIA, S.A. (1)	
QUINCENA MUSICAL DE SAN SEBASTIAN, S.A. (1) .	
RADIO TELEVISION VASCA	EITB
RADIO VITORIA, S.A.	
RADIODIFUSION VASCA, S.A.	

Denominación social	Nombre comercial
RED FERROVIARIA VASCA-EUSKAL TRENDIBE SAREA	
SEED GUIPUZCOA S.C.R. DE RÉGIMEN SIMPLIFICADO (1)	
SERVICIO VASCO DE SALUD	OSAKIDETZA
SESTAO BERRI 2010, S.A. (1)	
SOCIEDAD DE APROVECHAMIENTO ENERGETICO BIOGARDELEGUI, S.A. (1)	
SOCIEDAD DE CAPITAL DESARROLLO DE EUSKADI, S.A. (1) .	SOCADE
SOCIEDAD DE HIDROCARBUROS DE EUSKADI, S.A.	
SOCIEDAD INFORMATICA DEL GOBIERNO VASCO, S.A.	E.J.I.E.S.A.
SOCIEDAD PARA LA GESTION DE CENTRALES HIDROELECTRICAS MUNICIPALES, S.A.	UZESA
SOCIEDAD PARA LA PROMOCIÓN DEL AEROPUERTO DE BILBAO,S.A (1)	
SOCIEDAD PARA LA PROMOCION Y RECONVERSION INDUSTRIAL, S.A.	S.P.R.I.
SOCIEDAD PUBLICA DE GESTION AMBIENTAL I.H.O.B.E., S.A.	IHOBE
SPRILUR, S.A.	
TELEVISION VASCA, S.A.	
TENEDORA MUSEO DE ARTE MODERNO Y CONTEMPORÁNEO DE BILBAO, S.L. (1) .	
TOLOSALDEKO APATTAERREKA INDUSTRIA LURRA, S.A. (1)	
UDAL SAREAK S.A. (11)	
URDULIZKO INDUSTRIALDEA, S.A. (1)	
UROLA ERDIKO INDUSTRIALDEA, S.A. (1)	
UROLA GARAICO INDUSTRIALDEA, S.A. (1)	
VIA, PROMOCION DEL AEROPUERTO DE VITORIA S.A. (1)	VIA
VITORIA INTEGRATED AIR SERVICES, S.A. (11)	VIAS
VIVIENDA Y SUELO DE EUSKADI, S.A.	VISESA
ZARAUTZKO INDUSTRIALDEA, S.A. (1) .	
ZAZPITURRI, S.A. (1)	
ZIURTAPEN ETA ZERBITZU EMPRESA, IZENPE, S.A. (1)	
ZUATZU PARQUE EMPRESARIAL, S.A. (1).	
ZUMAIAKO KIROL PORTUA, S.A. (1)	
CIUDAD AUTÓNOMA DE CEUTA	
ACUICULTURA DE CEUTA, S.A.	

Denominación social	Nombre comercial
AGUAS DE CEUTA EMPRESA MUNICIPAL, S.A.	ACEMSA
APARCAMIENTOS MUNICIPALES Y GESTIÓN VIAL, S.A.	
EMPRESA MUNICIPAL DE LA VIVIENDA DE CEUTA, S.A	EMVICESA
OBIMACE, S.L.U.	
OBRAS INFRAESTRUCTURAS Y MEDIO AMBIENTE, S.A.	OBIMASA
PARQUE MARITIMO DEL MEDITERRANEO, S.A.	
PUERTA DE AFRICA, S.A.	
RADIO TELEVISION DE CEUTA, S.A.	
SERVICIOS TURISTICOS CEUTA, S.L.	
SOCIEDAD PARA EL FOMENTO Y PROMOCION SOCIOECONOMICA DE CEUTA, S.A.	PROCESA
CIUDAD AUTÓNOMA DE MELILLA	
EMPRESA MUNICIPAL DE LA VIVIENDA Y EL SUELO DE MELILLA, S.A.	EMVISMESA
INFORMACION MUNICIPAL, S.A.	INMUSA
PROYECTO MELILLA, S.A.	PROMESA
RESIDUOS DE MELILLA, S.A. (2).	REMESA
COMUNIDADES AUTONOMAS	
AGRUPACIÓN DE INTERÉS ECONÓMICO SIGMA GESTIÓN UNIVERSITARIA, A.I.E. (1)	
OFICINA DE COOPERACIÓN UNIVERSITARIA, S.A. (1)	

(1) Entidad participada por el Sector Público Autonómico y el Sector Público Provincial y/o Municipal

(2) Entidad participada por el Sector Público Autonómico y el Sector Público Estatal

(3) Entidad participada por el Sector Público Autonómico, el Sector Público Provincial y/o Municipal y el Sector Público Estatal

(11) Entidad participada por el Sector Público Autonómico e indirectamente por otro ámbito del Sector Público

2.1.3. Sector Público Empresarial Provincial

Denominación social	Nombre Comercial
CABILDO INSULAR DE EL HIERRO	
EMPRESA INSULAR DE SERVICIOS EL MERIDIANO, S.A.	EL MERIDIANO
GORONA DEL VIENTO S.A.(4)	
MERCAHIERRO, S.A.U.	
CABILDO INSULAR DE GRAN CANARIA	
CENTRO ATLANTICO DE ARTE MODERNO, S.A.	CAAMSA
CLUB GRAN CANARIA DE BALONCESTO S.A.D. (4)	CANARIAS TELECOM
PROMOCION DEPORTIVA INSULAR, S.A.	PRODEINSA
SERVICIO INSULAR DE ABASTECIMIENTO DE LECHE, S.A.	SIALSA
SOCIEDAD PROMOCIÓN ECONÓMICA DE GRAN CANARIA, S.A.	
CABILDO INSULAR DE LA PALMA	
DESTILERÍAS DEL VALLE, S.A.	
S. PROMOCION Y DESARROLLO ECONOMICO DE LA ISLA DE LA PALMA, S.A.	
CABILDO INSULAR DE LANZAROTE	
CENTROS DE ARTE, CULTURA Y TURISMO	
INSULAR AGUAS DE LANZAROTE, S.A. (11)	INALSA
CABILDO INSULAR DE TENERIFE	
ASOCIACION MIXTA DE COMPENSACION DEL POLIGONO INDUSTRIAL VALLE DE GUIMAR (5)	AMC VALLE DE GUIMAR
AUDITORIO DE TENERIFE, S.A.	
BUENAVISTA GOLF, S.A. (4)	
CABO BLANCO ORDENACION Y GESTION URBANISTICA S.A. (4)	CABOGES
CASINO PLAYA DE LAS AMERICAS S.A.	
CASINO SANTA CRUZ, S.A.	
CASINO TAORO, S.A.	
CULTIVOS VEGETALES IN VITRO TENERIFE, S.A.	CULTESA
EMPRESA INSULAR DE ARTESANIA, S.A.	
GESTIÓN INSULAR PARA EL DEPORTE, LA CULTURA Y EL OCIO, S.A.	IDECO
INSTITUCION FERIA DE TENERIFE, S.A.	
INSTITUTO MEDICO TENERIFEÑO, S.A.	IMETISA
INSTITUTO TECNOLOGICO Y DE ENERGIAS RENOVABLES, S.A. (4)	ITER

Denominación social	Nombre Comercial
MERCADOS CENTRALES DE ABASTECIMIENTO DE TENERIFE, S.A. (6)	MERCATENERIFE
METROPOLITANO DE TENERIFE, S.A.	
PARQUES EÓLICOS GRANADILLA S.A., AIE (11)	
PROMOCION EXTERIOR DE TENERIFE, S.A. (4)	
SOCIEDAD DE FOMENTO E INVERSIONES DE TENERIFE,S.A. (6)	SOFITESA
SOCIEDAD INSULAR PROMOCION MINUSVALIDOS, S.L.	SIMPROMI
TELEVISIÓN DIGITAL DE TENERIFE S.A.	
TENERIFE CANARIAS, C.B.	
COMARCA ALT URGELL	
INICIATIVES ALT URGELL, S.A.	
COMARCA BAIX CAMP	
SERV. COMARCALS MEDIOAMBIENTALS, S.A.	
COMARCA BAIX EBRE	
BAIX EBRE INNOVA, S.L.	
COMARCA CAMPO DE BORJA	
S. INTEGRACIÓN LABORAL DISCAPACITADOS CAMPO DE BORJA, S.L.	
COMARCA DE BAIX LLOBREGAT	
SOCIEDAD DE GESTIÓN COMARCAL, S.A.	
COMARCA DEL BARCELONES	
REGESA APARCAMENTS, S.A.	
SOCIEDAD URBANÍSTICA METROPOLITANA DE REHABILITACIÓN Y GESTIÓN, S.A.	REGESA
COMARCA DEL SOLSONÈS	
FOMENT DEL SOLSONÉS, S.A.	
COMARCA GENERAU D'ARAN	
ARAN SALUT SERV. ASISTENCIAUS INTEGRATS, S.L.	
TRANSP. EMERGÈNCIES SANITÀRIES VAL D'ARAN	TESVA
TURISME JUVENIL VAL D'ARAN, S.L.	
COMARCA LOS MONEGROS	
MONEGROS SERVICIOS MEDIOAMBIENTALES, S.L.	
CONSEJO INSULAR DE IBIZA-FORMENTERA	
FERIAS Y CONGRESOS DE IBIZA Y FORMENTERA, S.A.	

Denominación social	Nombre Comercial
<p>CONSEJO INSULAR DE MALLORCA</p> <p>RADIO I TELEVISIÓ DE MALLORCA, S.A.</p>	
<p>CONSEJO INSULAR DE MENORCA</p> <p>SERVICIO DE INFORMÁTICA LOCAL DE MENORCA (4)</p>	SILME
<p>CONSELL COMARCAL DE L'URGELL</p> <p>E. URGELL NET, S.A. (4)</p>	
<p>DIPUTACIÓN FORAL DE ALAVA</p> <p>ALAVA AGENCIA DE DESARROLLO, S.A.</p> <p>ALAVA AGENCIA DEL AGUA, S.A.U.</p> <p>ARABAKO LANAK, S.A.</p> <p>ASPARRENAKO ELKARTEGIA, S.A. (4) .</p> <p>CENTRO DE CALCULO DE ALAVA, S.A.</p> <p>CENTRO DE TRANSPORTE DE VITORIA, S.A. (4)</p> <p>FERNANDO BUESA ARENA , S.A.U.</p> <p>HAZIBIDE, S.A. (4)</p> <p>LAUDIOKO ELKARTEGIA, S.A. (4) .</p> <p>NATURGOLF, S.A. (4)</p> <p>SOCIEDAD ANONIMA DE GESTION DEL PATRIMONIO CULTURAL EDIFICADO DE ALAVA (4) .</p> <p>VIAS DE ALAVA, S.A.</p>	<p>CCASA</p> <p>CTV</p> <p>ARABARRI</p>
<p>DIPUTACIÓN FORAL DE GUIPUZCOA</p> <p>ATALLU INDUSTRI SUSTAPENA, S.A. (4)</p> <p>AUTORIDAD TERRITORIAL DEL TRANSPORTE DE GUIPUZKOA S.A. (4)</p> <p>BIC GIPUZKOA BERRILAN, S.A. (4)</p> <p>BIDEGI GIPUZKOAKO AZPIEGITERUN AGENTZIA, S.A.</p> <p>CENTRO KURSAAL, S.A. (4)</p> <p>ETORLUR GIPUZKOAKO LURRA S.A.</p> <p>EUSKOMODAL, S.A. (6)</p> <p>GIPUZKOAKO URAK, S.A. (11)</p> <p>SOCIEDAD FORAL DE SERVICIOS INFORMÁTICOS,S.A.</p> <p>ZARAMAREN ERABILPEN GARBIA, S.A.(5)</p> <p>DIPUTACIÓN FORAL DE VIZCAYA</p>	<p>ATTG</p> <p>KURSAAL</p> <p>IZFE</p> <p>ZERGARBI</p>

Denominación social	Nombre Comercial
ABANDOIBARRA, S.A.	
APARCAMIENTO DISUASORIO DE CAMIONES DE VIZCAYA, S.A. (4) .	APARCABISA-BIKAKOBO
AZPIEGITURA, S.A.	
BEAZ S.A. (5)	BEAZ
BIZKAIKO BASALAN AKZIOZKO BALTZUA A.B., S.A	BASALAN
BIZKAIKO BERRIKUNTZA AGENTZIA, S.A.	D.Z.
BIZKAIKO BIDEAK, S.A.	
BIZKAILUR, S.A.	
BOROA SOCIEDAD DE GESTION, S.A.	
EUSKALDUNA JAUREGIA, S.A.	
GARBIKER, S.A.	
INSTITUTO TUTELAR DE BIZKAIA	
INTERBIAK, BIZKAIKO HEGOALDEKO AKZESIBILITATEA, S.A.	
KIROLGINTZAN, S.A.	
LANTIK, S.A.	
METRO BILBAO, S.A. (11)	
PARQUE INDUSTRIAL DE ABANTO-CIERVANA, S.A.	
SALA DE EXPOSICIONES REKALDE, S.L.	
SEED CAPITAL DE BIZKAIA, FONDO DE CAPITAL RIESGO (6)	
SEED CAPITAL DE BIZKAIA, SOCIEDAD GESTORA DE ENTIDADES DE CAPITAL RIESGO, S.A.(6)	SEED CAPITAL DE BIZKAIA
SOCIEDAD BILBAO URBAN CIRCUIT, S.L. (4)	
DIPUTACIÓN PROVINCIAL DE ALBACETE	
INSTITUTO TECNICO AGRONOMICO PROVINCIAL, S.A.	ITAPSA
DIPUTACIÓN PROVINCIAL DE ALICANTE	
ALICANTE NATURA RED AMBIENTAL PROVINCIA ALICANTE S.A.	
EMPRESA PROVINCIAL DE AGUAS COSTABLANCA, S.A.	PROAGUAS COSTABLANCA
GEONET TERRITORIAL S.A.	
DIPUTACIÓN PROVINCIAL DE ALMERÍA	
E.P. VIVIENDA S.L.	
GESTION DE AGUAS DEL LEVANTE ALMERIENSE, S.A. (4)	GALASA
LA GRANJA DE LUBRIN, S.L.	

Denominación social	Nombre Comercial
<p>DIPUTACIÓN PROVINCIAL DE AVILA</p> <p>NATURAVILA, S.A.</p>	
<p>DIPUTACIÓN PROVINCIAL DE BADAJOZ</p> <p>AGROPECUARIA DE LA DIPUTACION DE BADAJOZ, S.A.</p>	ADISA
<p>DIPUTACIÓN PROVINCIAL DE BARCELONA</p> <p>AGENCIA DE COMUNICACIÓ LOCAL, S.A.</p> <p>BERGUEDÁ INICIATIVES, SOCIETAT DE DESENVOLUPAMENT, S.L. (4)</p> <p>COMPAÑIA DE EMISIONES Y PUBLICIDAD , S.A.</p> <p>GESCLINIC, S.A. (11)</p> <p>HOSPITAL CLINICO Y PROVINCIAL DE BARCELONA (6) .</p> <p>TRANSMISSIONS DIGITALS I COMUNICACIO S.A.</p> <p>XARXA AUDIOVISUAL LOCAL</p>	
<p>DIPUTACIÓN PROVINCIAL DE CACERES</p> <p>SOCIEDAD AGROPECUARIA PROVINCIAL, S.A.</p>	
<p>DIPUTACIÓN PROVINCIAL DE CÁDIZ</p> <p>COMERCIALIZADORA DE PRODUCTOS MARROQUINEROS DE UBRIQUE, S.A. (en liquidación) (6)</p> <p>EMPRESA PROVINCIAL DE INFORMATICA DE CADIZ, S.A.</p> <p>GESTIÓN INTEGRAL DEL TERRITORIO, S.A.</p> <p>PROMOTORA GADITANA DE VIVIENDAS SOCIALES, S.A.</p> <p>TURISMO GADITANO, S.A.</p>	<p>CUBRI</p> <p>EPICSA</p> <p>GITSA</p> <p>PROVISA</p> <p>TUGASA</p>
<p>DIPUTACIÓN PROVINCIAL DE CIUDAD REAL</p> <p>DIARIO LANZA</p> <p>RESIDUOS SOLIDOS URBANOS DE CASTILLA LA MANCHA S.A. (11)</p>	
<p>DIPUTACIÓN PROVINCIAL DE CORDOBA</p> <p>CORPORACIÓN INDUSTRIAL CÓRDOBA NORTE, S.A. (4)</p> <p>CORPORACIÓN INDUSTRIAL CÓRDOBA OCCIDENTAL, S.A. (4)</p> <p>CORPORACIÓN INDUSTRIAL CÓRDOBA SUR, S.A. (4)</p> <p>CORPORACIÓN INDUSTRIAL CÓRDOBA SURESTE, S.A. (4)</p> <p>EMPRESA PROVINCIAL DE AGUAS DE CORDOBA, S.A.</p> <p>EMPRESA PROVINCIAL DE RECAUDACION E INFORMATICA, S.A.</p> <p>EMPRESA PROVINCIAL DE RESIDUOS SOLIDOS Y MEDIO AMBIENTE, S.A.</p>	<p>CINCONOR</p> <p>CINCOROC</p> <p>CINCOSUR</p> <p>EMPROACSA</p> <p>EPRINSA</p> <p>EPREMASA</p>

Denominación social	Nombre Comercial
PROMOTORA DE VIVIENDAS DE CORDOBA, S.A. (4) .	PROVICOSA
RUTA BÉTICA ROMANA, S.L. (4)	RUBERO
DIPUTACIÓN PROVINCIAL DE CUENCA	
CENTROS LOGÍSTICOS Y DE TRANSPORTES DE TARANCÓN S.A. (4)	
DIPUTACIÓN PROVINCIAL DE GERONA	
PATRONATE DE TURISME COSTA BRAVA-GIRONA, S.A. (4)	
SERVICIOS DE MEJORA Y EXPANSION GANADERA Y GENETICA APLICADA, S.A.P.	SEMEGA
DIPUTACIÓN PROVINCIAL DE GRANADA	
CLUB BALONCESTO DE GRANADA, S.A.	
EMPRESA PROVINCIAL DE VIVIENDA, SUELO Y EQUIPAMIENTO DE GRANADA, S.A.	VISOGSA
INFRAESTRUCTURAS Y EQUIPAMIENTOS DE GRANADA, S.A.	INGRA
DIPUTACIÓN PROVINCIAL DE HUESCA	
PROMOCIÓN Y DESARROLLO DEL ALTO ARAGÓN, S.A. (4)	
PUBLICACIONES Y EDICIONES DEL ALTOARAGÓN, S.A. (4)	
DIPUTACIÓN PROVINCIAL DE JAEN	
EMPRESA PROVINCIAL VIVIENDA Y SUELO DE JAÉN, S.A.	
SOCIEDAD PROVINCIAL DE ARTES GRAFICAS, S.A.	SOPROARGRA
DIPUTACIÓN PROVINCIAL DE LEÓN	
INSTITUTO DE PROMOCION ECONOMICA DE LEON, S.A.	IPELSA
DIPUTACIÓN PROVINCIAL DE LERIDA	
ESTACION ADUANERA LLEIDATANA, S.A. (4)	
SERVEI D'ANALISI DE SOLS, S.A. (4)	
DIPUTACIÓN PROVINCIAL DE LUGO	
CLUB BALONCESTO BREOGAN, S.A.	
DIPUTACIÓN PROVINCIAL DE MALAGA	
EMPRESA PROVINCIAL PARA LA VIVIENDA	
SOCIEDAD DE PLANIFICACION Y DESARROLLO, S.A.	SOPDE
DIPUTACIÓN PROVINCIAL DE SALAMANCA	
INFRAESTRUCTURAS PROVINCIALES DE SALAMANCA, S.A.	
DIPUTACIÓN PROVINCIAL DE SEGOVIA	
AERONAÚTICA DEL GUADARRAMA, S.A. (4)	

Denominación social	Nombre Comercial
SEGOVIA 21 S.A. DIPUTACIÓN PROVINCIAL DE SEVILLA	
CAMPIÑA SIGLO XXI, S.L. (4)	
ECODESARROLLO DE SIERRA MORENA. S.A. (4)	
PRODETUR	
SEVILLA ACTIVA, S.A.	
SEVILLA SEED CAPITAL, SOCIEDAD DE CAPITAL RIESGO (6)	
SOCIEDAD DE DESARROLLO CORREDOR DE LA PLATA, S.A. (4)	
SOCIEDAD DE DESARROLLO DE LA PUEBLA DE LOS INFANTES. EL GANCHAL, S.A. (4)	EL GANCHAL
SOCIEDAD PROVINCIAL DE INFORMATICA DE SEVILLA, S.A.	INPRO
DIPUTACIÓN PROVINCIAL DE TERUEL	
BARONÍA DE ESCRICHE, S.L. (4)	
ENTIDAD PÚBLICA EMPRESARIAL PARA LA INFORMACIÓN DE TERUEL	
PROMOCIÓN EÓLICA TUROLENSE, S.L. (4)	
SERVICIO DE AGUAS Y SANEAMIENTOS DE TERUEL, S.A.	
TELETERUEL, S.A. (4)	
DIPUTACIÓN PROVINCIAL DE VALENCIA	
BATLIA, S.A.	
EMPRESA GENERAL VALENCIANA DEL AGUA, S.A.	EGEVASA
GESTION INTEGRAL DE RESIDUOS SOLIDOS URBANOS, S.A.	GIRSA
IMPULSO ECONOMICO LOCAL, S.A.	IMELSA
MEDITERRANEA RECURSOS HIDRICOS, S.A.	
DIPUTACIÓN PROVINCIAL DE VALLADOLID	
SOCIEDAD PROMOCIÓN Y GESTIÓN DEL TURISMO, S.A.	
SOCIEDAD PROVINCIAL DESARROLLO VALLADOLID	
DIPUTACIÓN PROVINCIAL DE ZARAGOZA	
MONASTERIO DE VERUELA, S.A.	
RESIDENCIA ESTUDIANTIL Y CENTRO DE ESTUDIOS RAMON PIGNATELLI, S.A.	
ENTIDAD METROPOLITANA DE SERVICIOS HIDRÁULICOS	
E.M. AGUAS RESIDUALES	EMARSA
ENTIDAD METROPOLITANA DE SERVICIOS HIDRAULICOS Y TRATAMIENTO DE RESIDUOS	

Denominación social	Nombre Comercial
EMPRESA METROPOLITANA DE SANEAMIENTO, S.A.	EMSSA
RECUPERACIÓN DE LA ENERGÍA, S.A. (6)	RESA
SOCIEDAD DE GESTION METROPOLITANA DE ABASTECIMIENTO DE AGUAS, S.A.	SOGEMASA
ENTIDAD METROPOLITANA DEL TRANSPORTE	
E. D'INFORMACIO I PROMOCIO TRANSPORT	CETRAMSA
F.C. METROPOLITA DE BARCELONA, S.A	
TRANSPORTS DE BARCELONA, S.A.	
ENTIDAD METROPOLITANA PARA EL TRATAMIENTO DE RESIDUOS	
CIA. VALENCIANA FERTILIZANTES	FERVASA
MANCOMUNIDAD SIERRA DEL RINCÓN	
RINCÓN CONSULTORIA Y GESTIÓN, S.L.	
MANCOMUNIDAD AGUAS COSTA DE HUELVA	
GESTIÓN INTEGRAL DEL AGUA, S.A.	
MANCOMUNIDAD ALJARAFE	
E.P. ALJAFARSA	
MANCOMUNIDAD CAMP DE TURIA	
S. MERC. CENTRO ESPECIAL EMPLEO CAMP DE TURIA	
MANCOMUNIDAD CAMPIÑA SUR DE CÓRDOBA	
AVANCE LOCAL, S.L.	
MANCOMUNIDAD CINCA ALCANADRE	
S. MC. CINCA ALCANADRE, S.L.	
MANCOMUNIDAD COSTA DEL SOL OCCIDENTAL	
ACOSOL, S.A.	
MANCOMUNIDAD D'ABASTAMENT D'AIGUA DEL SOLSONÉS	
E. PÚBLICA AIGÜES DEL CARDENER, S.A.	
MANCOMUNIDAD DE AGUAS DE TXINGUDI	
SERVICIOS DE TXINGUDI, S.A	
MANCOMUNIDAD DE AGUAS DEL EMBALSE DEL RIO AÑARBE	
AGUAS DEL AÑARBE, S.A.	
CENTRAL HIDROELECTRICA DE AÑARBE, S.A. (4)	
MANCOMUNIDAD DE BAJO GUADALQUIVIR	

Denominación social	Nombre Comercial
GESALQUIVIR, S.A. (4) MANCOMUNIDAD DE CAMPO DE GIBRALTAR	
AGUAS DEL CAMPO DE GIBRALTAR, S.A. INICIATIVA Y DESARROLLO DEL CAMPO DE GIBRALTAR	
RESIDUOS SOLIDOS URBANOS CAMPO DE GIBRALTAR, S.A. MANCOMUNIDAD DE COMARCA DE PAMPLONA	RUCAGISA
SERVICIOS DE LA COMARCA DE PAMPLONA, S.A. MANCOMUNIDAD DE LA BAHÍA DE CÁDIZ	
CEMENTERIO MANCOMUNADO BAHIA DE CADIZ, S.A. MANCOMUNIDAD DE MUNICIPIOS DE BETURIA	CEMABASA
E. DIVERSIFICACIÓN INDUSTRIAL DEL ANDÉVALO, S.L. MANCOMUNIDAD DE RESIDUOS URBANOS DEL CAMP DE TARRAGONA	
SERVICIO DE INCINERACIÓN DE RESIDUOS URBANOS, S.A. (5) MANCOMUNIDAD DESARROLLO CONDADO DE HUELVA	SIRUSA
DESARROLLO DEL CONDADO, S.A. MANCOMUNIDAD FORESTAL ANSÓ-FAGO	
INDUSTRIAS FORESTALES DE ANSÓ, S.A. MANCOMUNIDAD ISLANTILLA	
SOCIEDAD DEL SUELO, URBANIZACIÓN Y SERVICIOS, S.A. MANCOMUNIDAD NORTE DE GRAN CANARIA	
SOCIEDAD DESARROLLO NORTE DE GRAN CANARIA, S.L. MANCOMUNIDAD SERV. TXORIERRI-TXORIERRIKO ZERBITZUEN MANKOMUNITATEA	
BEHARGINTZA TXORIERRI S.L. MANCOMUNIDAD URIBE-KOSTA	
URIBE KOSTAKO BEHARGINTZA S.L.	

(4) Entidad participada por el Sector Público Provincial y el Sector Público Autonómico y/o Municipal

(5) Entidad participada por el Sector Público Provincial y el Sector Público Estatal

(6) Entidad participada por el Sector Público Provincial, el Sector Público Autonómico y/o Municipal y el Sector Público Estatal

(11) Entidad participada por el Sector Público Provincial e indirectamente por otro ámbito del Sector Público

Denominación social	Nombre Comercial
MANCOMUNIDAD URIBE-KOSTA URIBE KOSTAKO BEHARGINTZA S.L.	

(4) Entidad participada por el Sector Público Provincial y el Sector Público Autonómico y/o Municipal

(5) Entidad participada por el Sector Público Provincial y el Sector Público Estatal

(6) Entidad participada por el Sector Público Provincial, el Sector Público Autonómico y/o Municipal y el Sector Público Estatal

(11) Entidad participada por el Sector Público Provincial e indirectamente por otro ámbito del Sector Público

2.1.4. Sector Público Empresarial Municipal

Denominación social	Nombre Comercial
<p>AYUNTAMIENTO DE ACEBO</p> <p>MATADERO MUNICIPAL, S.L.</p>	
<p>AYUNTAMIENTO DE ADEJE</p> <p>S. HACIENDA LOCAL DE ADEJE, S.A</p> <p>VIVIENDAS DE ADEJE, S.A.</p>	
<p>AYUNTAMIENTO DE AGÜIMES</p> <p>TURISMO RURAL DE AGÜIMES, S.L.</p>	
<p>AYUNTAMIENTO DE AIA</p> <p>AIA LANTZEN, S.A.</p>	
<p>AYUNTAMIENTO DE ALANÍS</p> <p>SOLANA DE LA BERNALDA, S.A. (7)</p>	
<p>AYUNTAMIENTO DE ALBACETE</p> <p>EMPRESA MUINICIPAL DE INFRAESTRUCTURAS Y SERVICIOS DE ALBACETE, S.A.</p> <p>URVIAL SOCIEDAD DE GESTIÓN URBANÍSTICA S.L.U.</p>	EMISALBA
<p>AYUNTAMIENTO DE ALBOLOTE</p> <p>E. M. DE AGUAS DE ALBOLOTE, S.A.</p> <p>GRANJA LA CARTUJA DE ALBOLOTE, S.L.</p>	
<p>AYUNTAMIENTO DE ALCALÁ DE GUADAIRA</p> <p>ALCALÁ COMUNICACIÓN M, S.A.</p> <p>E.M. PROMOCION ALCALÁ DE GUADAIRA, S.A.</p> <p>INNOVAR EN ALCALÁ DE GUADAIRA, S.L.</p>	
<p>AYUNTAMIENTO DE ALCALÁ DE HENARES</p> <p>CEMENTERIO JARDIN DE ALCALA DE HENARES, S.A.</p> <p>EMPRESA MUNICIPAL DE LA VIVIENDA DE ALCALA DE HENARES, S.A.</p> <p>EMPRESA MUNICIPAL DE PROMOCION ALCALA IV CENTENARIO, S. A.</p>	E.M.V. ALCALA
<p>AYUNTAMIENTO DE ALCALÁ LA REAL</p> <p>AGUAS DE ALCALÁ LA REAL EMPRESA MUNICIPAL, S.A</p> <p>JARDINES Y MEDIO AMBIENTE, S.A.</p>	
<p>AYUNTAMIENTO DE ALCANTARILLA</p> <p>RADIO SINTONÍA, S.L.</p>	

Denominación social	Nombre Comercial
AYUNTAMIENTO DE ALCÁZAR DE SAN JUAN	
MEDIOS Y RECURSOS, S.L.	
S. MERC. AGUAS DE ALCAZAR, S.A.	
VIVEROS ABEDUL, S.L.	
AYUNTAMIENTO DE ALCOBENDAS	
EMPRESA MUNICIPAL AUXILIAR DE RECAUDACION, S.A.	EMARSA
EMPRESA MUNICIPAL DE LA VIVIENDA DE ALCOBENDAS, S.A.	EMVIAL, S.A.
SEROMAL, S.A. MUNICIPAL DE CONSTRUCCION Y CONSERVACION ALCOBENDAS	SEROMAL
SOCIEDAD DE GESTION DEL PATRIMONIO INMOBILIARIO MUNICIPAL DE ALCOBENDAS, S.A.	SOGEPIMA
AYUNTAMIENTO DE ALCONERA	
ALCONERA DE ELECTRICIDAD, S.L.U.	
AYUNTAMIENTO DE ALCORCÓN	
EMPRESA DE SERVICIOS MUNICIPALES DE ALCORCÓN, S.A.	
EMPRESA MUNICIPAL GESTION INMOBILIARIA ALCORCON, S.A.	EMGIASA
AYUNTAMIENTO DE ALCUDIA	
E. M. SERVICIOS ALCUDIA, S.A.	EMSA
AYUNTAMIENTO DE ALDEAMAYOR DE SAN MARTÍN	
EMPRESA MUNICIPAL DE LA VIVIENDA DE ALDEAMAYOR, S.A.	
AYUNTAMIENTO DE ALEGRIA-DULANTZI	
HENAYO PROMOCION INDUSTRIAL, S.L.	
AYUNTAMIENTO DE ALGECIRAS	
ACTIVIDADES DE LIMPIEZA Y GESTIÓN, S.A.	
E.M. MEDIOS COMUNICACION, S.L.	
E.M. SUELO Y VIVIENDAS DE ALGECIRAS	
EMALGESA	
SOCIEDAD MIXTA URBANIZACIÓN , S.A.	
AYUNTAMIENTO DE ALGETE	
E. M. SUELO Y VIVIENDA DE ALGETE, S.A.	
GESTIÓN DE SERVICIOS ALGETE, S.A.	GESERAL
AYUNTAMIENTO DE ALHAMA DE GRANADA	
SOCIEDAD DE DESARROLLO URBANÍSTICO DE ALHAMA Y VENTAS, SURGE, S.A.	

Denominación social	Nombre Comercial
<p>AYUNTAMIENTO DE ALICANTE</p> <p>MERCADOS CENTRALES DE ABASTECIMIENTO DE ALICANTE, S.A. (8)</p>	<p>MERCALICANTE</p>
<p>AYUNTAMIENTO DE ALLARIZ</p> <p>ALLARBUS, S.A.</p> <p>ALLARLUZ, S.A.</p> <p>MEDIOAMBIENTAL ALARICANA, S.A.</p> <p>REATUR, S.A.</p>	
<p>AYUNTAMIENTO DE ALMANSA</p> <p>EMISORA MUNICIPAL DE ALMANSA, S.A.</p> <p>SOCIEDAD ANONIMA DE PROMOCION Y EQUIPAMIENTO DE SUELO DE ALMANSA (7)</p>	
<p>AYUNTAMIENTO DE ALMERÍA</p> <p>EMPRESA MUNICIPAL ALMERIA XXI S.A.</p> <p>EMPRESA MUNICIPAL INFRAESTRUCTURAS Y SERVICIOS S.A.</p> <p>EMPRESA MUNICIPAL DE TRANSPORTES DE ALMERIA S.A.</p> <p>INTERALMERIA TELEVISION S.A.</p>	
<p>AYUNTAMIENTO DE ALMONTE</p> <p>DOÑANA COMUNICACIÓN, S.A.</p> <p>E.M. INSERCIÓN LABORAL DEL DISCAPACITADO</p> <p>EMPRESA MUNICIPAL ALMONTE TERRITORIO SOSTENIBLE, S.A.</p> <p>EMPRESA MUNICIPAL VIVIENDAS DE ALMONTE, S.A.</p> <p>INICIATIVAS INDUSTRIALES EL TOMILLAR, S.A.</p>	
<p>AYUNTAMIENTO DE ALMUÑECAR</p> <p>ALTUR, S.A.</p> <p>EMPRESA PUBLICA TROPICAL FRUITS, S.A.</p> <p>TELEVISION TROPICAL, S.A.</p>	
<p>AYUNTAMIENTO DE ALPENS</p> <p>PROMOTORA D'HABITATGE D'ALPENS, S.L.</p>	
<p>AYUNTAMIENTO DE ALTEA</p> <p>PCA. DESARROLLO MUNICIPAL, S.A.</p>	
<p>AYUNTAMIENTO DE AMPOSTA</p> <p>GEST. SANITARIA I SERV. SOCIALS, S.A.</p>	

Denominación social	Nombre Comercial
GEST. URBANÍSTICA, S.A.M. AYUNTAMIENTO DE ANDRATX	
S. M. ANDRATX SIGLO XXI, S.A. AYUNTAMIENTO DE ANTEQUERA	
E.M. AGUAS DEL TORCAL DE ANTEQUERA PROM. EXP. RECURSOS DE ANTEQUERA Y COMARCA, S.A. AYUNTAMIENTO DE ANTZUOLA	
ANTZUOLAKO UDAL ETXEGINTZA, S.A. AYUNTAMIENTO DE ARACENA	
E.M. COMUNICACIÓN DE ARACENA, S.R.L. VIVIENDA Y DESARROLLO DE ARACENA, S.L. AYUNTAMIENTO DE ARAHAL	
DESARROLLO ECONÓMICO Y SOCIAL DE ARAHAL, S.L. (7) EL"ALARBADERO", S.A. AYUNTAMIENTO DE ARAMAIONA	DESDEARAHAL
ARAMAIOKO ARGINDAR BANATZAILEA, S.A. AYUNTAMIENTO DE ARCHENA	
PROM. Y GESTIÓN MUNICIPAL SUELO DE ARCHENA, S.L. AYUNTAMIENTO DE ARCOS DE LA FRONTERA	
GUADALVISTA, S.L. AYUNTAMIENTO DE ARENYS DE MUNT	
E. PCA. GEST. URBANÍSTICA I SER. ARENYS DE MUNT, S.A. AYUNTAMIENTO DE ARETXABALETA	
ARETXABALETAKO BIHARGINTZA, S.A. AYUNTAMIENTO DE ARGANDA DEL REY	
E. M. VIVIENDA DE ARGANDA DEL REY, S.A. S. FOMENTO DE ARGANDA DEL REY, S.A. AYUNTAMIENTO DE ARGENTONA	
AIGUES D'ARGENTONA, S.A. ARGENTONA PROJECTES, S.A. AYUNTAMIENTO DE ARMILLA	

Denominación social	Nombre Comercial
ARMUVISSA I, S.A.	
FERMASA	
AYUNTAMIENTO DE ARNEDO	
INFRAESTRUCTURAS ARNEDO, S.A.	
AYUNTAMIENTO DE ARONA	
ARONA DESARROLLO, S.A.	
AYUNTAMIENTO DE ARRAIA-MAEZTU	
ARRAIA-MAEZTU, SOCIEDAD URBANISTICA Y DE DESARROLLO RURAL	
AYUNTAMIENTO DE ARRASATE/MONDRAGÓN	
INST. COMUNITARIO 3ª EDAD, S.C.L. (7)	
AYUNTAMIENTO DE ARROYO DE LA ENCOMIENDA	
E.M. SUELO, VIVIENDA Y GESTIÓN DE SERVICIOS PÚBLICOS E INFRAESTRUCTURAS	
AYUNTAMIENTO DE ARUCAS	
E. M. DESARROLLO DE ARUCAS, S.A.	
S. M. AGUAS DE ARUCAS, S.A.	
AYUNTAMIENTO DE ASTIGARRAGA	
ASTIK LANTZEN, S.A.	
ASTIRRAGA LANTZEN, S.A.	
AYUNTAMIENTO DE ASTORGA	
MATADERO FRIGORÍFICO COMUNIDAD DE ASTORGA, S.A.	MAFRICAS
POLIGONO INDUSTRIAL ASTORGA, S.L.	
AYUNTAMIENTO DE AVILÉS	
REHABILITACIONES URBANAS DE AVILES, S.A.	RUASA
SOCIEDAD DE DESARROLLO LA CURTIDORA, S.A.	LA CURTIDORA
AYUNTAMIENTO DE AZKOITIA	
AZKOITIA LANTZEN, S.A.	
IRAURGI LANTZEN, S.A. (7)	
AYUNTAMIENTO DE AZPEITIA	
AZPEITIA LANTZEN, S.A.	
LAPATX ZABORTEGIA, S.A.	
AYUNTAMIENTO DE AZUAGA	

Denominación social	Nombre Comercial
AMETUGA, S.A.	
FOMENTO CAMPIÑA SUR, S.A.	
AYUNTAMIENTO DE BADAJOZ	
INMOBILIARIA MUNICIPAL, S.A	
MATADERO MUNICIPAL DE BADAJOZ, S.A.	
AYUNTAMIENTO DE BADALONA	
BADALONA CENTRO INTERNACIONAL DE NEGOCIOS, S.A. (7)	BCIN
BADALONA COMUNICACIÓ, S.A.	
BADALONA SERVEIS ASSITENCIALS, S.A.	
CONC. PROMOTORA APARCAMENT BADALONA, S.A. (EN LIQUIDACIÓN)	
ENS DE GESTIO URBANISTICA, S.A.	ENGESTUR
MARINA DE BADALONA, S.A. (7)	
REACTIVACIO BADALONA, S.A.	REBASA
SERVEI CONTROL D'APARCAMENT, S.L.	
AYUNTAMIENTO DE BADIA DEL VALLÉS	
BADIA 2004 PROMOCIONS, S.L.	
AYUNTAMIENTO DE BARAKALDO	
SOCIEDAD GESTION URBANISTICA ERETZA, S.A.	
TALLER USOA LANTEGIA, S.A.	
TEATRO BARACALDO, S.A.	
AYUNTAMIENTO DE BARBATE	
E. M. DE VIVIENDA Y SUELO DE BARBATE, S.L.	
AYUNTAMIENTO DE BARBERÁ DEL VALLÉS	
ACTIVIDADES INTEGRALES	AISA
SABEMSA	
AYUNTAMIENTO DE BARCELONA	
22@BCN, S.A.	
AGENCIA PROMOCIO DEL CARMEL I ENTORNS, S.A.	
BARCELONA D'INFRAESTRUCTURES MUNICIPALS, S.A.	
BARCELONA DE SERVEIS MUNICIPALS, S.A.	B:SM
BARCELONA MEETING POINT, S.A. (11)	

Denominación social	Nombre Comercial
BARCELONA REGIONAL AGENCIA METROPOLITANA DE DESENVOLUPAMENT URBANISTIC I D' INFRAESTRUCTURES, S.A. (9)	
CARRERAS Y FONTANALS, S.A. (11)	
CEMENTERIS DE BARCELONA S.A.	
FOMENT DE CIUTAT VELLA, S.A. (7)	
GLORIAS DIAGONAL, S.A. (11)	
INFORMACION Y COMUNICACION DE BARCELONA, S.A. SPM	ICB
INSTITUT BARCELONA ESPORTS	IBE
INSTITUT DE CULTURA DE BARCELONA	
INSTITUT MUNICIPAL PARC I JARDINS DE BARCELONA	
LOCALRET, S.A. (11)	
MEETING Y SALONES, S.A. (11)	
MERCADOS CENTRALES DE ABASTECIMIENTO DE BARCELONA, S.A. (9) .	MERCABARNA
PARC D'ATRACCIONS TIBIDABO, S.A.	
PATRONAT MUNICIPAL DE L'HABITAGE	
PRO NOU BARRIS, S.A.	PRONOBA
SELECTIVES METROPOLITANES, S.A.	
SERVICIOS FUNERARIOS DE BARCELONA, S.A.	
SOCIEDAD PROEIXAMPLE, S.A.	
SOCIETAT MUNICIPAL BARCELONA GESTIÓ URBANISTICA, S.A.	BAGUR
SOLUCIONES INTEGRALES PARA LOS RESIDUOS, S.A.	
SPM BARCELONA ACTIVA, S.A.	BASA
TRATAMIENTO Y ELIMINACION DE RESIDUOS, S.A. (7)	TERSA
AYUNTAMIENTO DE BASAURI	
BASAURI-ETXEBARRI BEHARGINTZA, S.L.	
AYUNTAMIENTO DE BAZA	
MATADERO MUNICIPAL DE BAZA, S.A.	
AYUNTAMIENTO DE BEASAIN	
BEASAIN LANTZEN, S.A.	
GOIERRIKO EKIMENA, S.A. (7)	
AYUNTAMIENTO DE BEMBIBRE	
PROMOTORA INDUSTRIAL DEL BIERZO ALTO, S.A.	PIBASA

Denominación social	Nombre Comercial
<p>AYUNTAMIENTO DE BENACAZÓN</p> <p>BENACAZÓN MUNICIPAL DE SERVICIOS AUTÓNOMOS, S.L. (7)</p>	BEMUSA
<p>AYUNTAMIENTO DE BENALMÁDENA</p> <p>GESTION DE RECURSOS E INGRESOS, S.L.</p> <p>PROMOCION VIVIENDAS SUELOS Y EVENTOS BENAMIEL, S.L.</p> <p>PROYECTO OLIMPO DE BENALMADENA, S.A.</p> <p>PUERTO DEPORTIVO MUNICIPAL, S.A.</p>	
<p>AYUNTAMIENTO DE BENAVENTE</p> <p>CENTRO BENAVENTANO DE TRANSPORTES, S.A.</p> <p>PARQUE LOGÍSTICO DE BENAVENTE</p>	
<p>AYUNTAMIENTO DE BERANTEVILLA</p> <p>PROMOCION INDUSTRIAL BERANTEVILLA, S.A.</p>	
<p>AYUNTAMIENTO DE BERGARA</p> <p>BERGARAKO BIHARGINTZA 98, S.A.</p>	
<p>AYUNTAMIENTO DE BERMEO</p> <p>BARATZ-EDER</p> <p>BERUALA, S.A.</p>	
<p>AYUNTAMIENTO DE BIDEGOIAN</p> <p>BIDEGOIAN LANTZEN, S.A.</p>	
<p>AYUNTAMIENTO DE BILBAO</p> <p>BILBAO INICIATIVAS TURÍSTICAS, S.A.</p> <p>CENTRO DE ACTIVIDADES CULTURALES TEATRO ARRIAGA, S.A.</p> <p>CENTRO INFORMATICO MUNICIPAL DE BILBAO, S.A.</p> <p>FUNICULAR DE ARTXANDA, S.A.</p> <p>LA ALHÓNDIGA CENTRO DE OCIO Y CULTURA, S.A.</p> <p>LAN EKINTZA-BILBAO, S.A.</p> <p>MATADERO DE BILBAO, S.A.</p> <p>MERCADOS CENTRALES DE ABASTECIMIENTO DE BILBAO, S.A. (8)</p> <p>SERVICIOS FUNERARIOS DE BILBAO, S.L.</p> <p>SOCIEDAD PARA LA PROMOCION Y DESARROLLO DE BILBAO, S.A.</p> <p>SOCIEDAD URBANISTICA DE REHABILITACION DE BILBAO, S.A.</p>	<p>BIT,S.A</p> <p>TEATRO ARRIAGA</p> <p>CIMUBISA</p> <p>MERCABILBAO</p> <p>PROMOBISA</p> <p>SURBISA</p>

Denominación social	Nombre Comercial
VIVIENDAS MUNICIPALES, S.C. AYUNTAMIENTO DE BLANES	
AIGUES DE BLANES, S.A.	
HABITATGES MUNICIPALS, S.A.	
MITJANS DE COMUNICACIO MUNICIPALS, S.A.	
AYUNTAMIENTO DE BOADILLA DEL MONTE	
E. M. SUELO Y VIVIENDA DE BOADILLA DEL MONTE, S.A.	
AYUNTAMIENTO DE BOLLULLOS DE LA MITACIÓN	
CANAL 4 ALJARAFE, S.L.	
S.M. BOLLULLOS PLANIFICA, S.L.	
SOCIEDAD DESARROLLO ECONÓMICO, S.L.	
AYUNTAMIENTO DE BONARES	
DESARROLLO BONARES, S.L.	
AYUNTAMIENTO DE BULLAS	
BULLAS TURISTICA, S.A.	BULLASTUR
ONDA DE BULLAS S.L.U	
AYUNTAMIENTO DE BURGOS	
ESTACIONAMIENTOS Y GARAJES MUNICIPALES, S.A.	PARKMUSA
AYUNTAMIENTO DE BURGUILLOS	
BURGUILLOS NATURAL, S.L. (7)	
AYUNTAMIENTO DE CABRERA DE MAR	
GEST. INICIATIVES CABRERA, S.A.	
AYUNTAMIENTO DE CABRILS	
SERV. I PROMOCION	SEIPROSA
AYUNTAMIENTO DE CACABELOS	
CAMPO DE SAN BARTOLO, S.A.	
AYUNTAMIENTO DE CÁCERES	
GESTION MUNICIPAL AYUNTAMIENTO DE CACERES, S.A.	GEMACA
AYUNTAMIENTO DE CÁDIZ	
AGUAS DE CADIZ, S.A.	ACASA
EMPRESA MUNICIPAL DE APARCAMIENTOS, S.A.	EMASA

Denominación social	Nombre Comercial
ESTACIÓN DEPURADORA DE AGUAS RESIDUALES, S.L.	
INFORMACIÓN Y COMUNICACIÓN MUNICIPAL DE CÁDIZ, S.A.	
PROMOCION Y GESTION DE VIVIENDAS DE CADIZ, S.A.	PROCASA
SOCIEDAD MUNICIPAL FOMENTO ECONOMICO CADIZ 2000, S.A.	CADIZ 2000
SUMINISTRADORA ELECTRICA DE CADIZ, S.A.	
AYUNTAMIENTO DE CALAMOCHA	
S. ACCION Y BIENESTAR SOCIAL, S.L.	
S. CULTURAL Y DEPORTIVA, S.L.	
S. FOMENTO, CONSTRUCCION Y PROMOCION, S.L.	
AYUNTAMIENTO DE CALASPARRA	
PROMOTORA MUNICIPAL DE CALASPARRA, S.A.	
AYUNTAMIENTO DE CALATAYUD	
AUGUSTA GOLF CALATAYUD, S.L.	
COMPAÑIA PROM. MUNICIPAL Y SOCIAL, S.L.	COMPROMYSO
MEDIAVEGA BILBILITANA, S.L.	
AYUNTAMIENTO DE CALDÉS DE MONTBUÍ	
E.M. GEST. M. SERVEIS, S.A.	
HABITATGES MUNICIPALS DE CALDES DE MONTBUI, S.L.	
AYUNTAMIENTO DE CALELLA	
E. PCA. RÁDIO CALELLA TELEVISIÓ, S.L.	
GESTIO VIARIA, S.L.	
AYUNTAMIENTO DE CALERA DE LEÓN	
SERVICIOS TURÍSTICOS COMUNIDAD DE TENTUDÍA, S.L.U.	
AYUNTAMIENTO DE CALVIÁ	
CALVIA 2000, S.A.	
LLAR DE CALVIA, S.A.	
AYUNTAMIENTO DE CAMARENA	
PROMOCIÓN Y DESARROLLO INDUSTRIAL DE CAMARENA, S.A.	
AYUNTAMIENTO DE CAMAS	
SOCIEDAD PARA EL DESARROLLO DE CAMAS,S.A. (7)	SODECSA
AYUNTAMIENTO DE CAÑADA ROSAL	

Denominación social	Nombre Comercial
CAÑADA INTEGRAL, S.L.U.	
SOCIEDAD DE DESARROLLO CAÑADA ROSAL, S.L. (7)	
AYUNTAMIENTO DE CAPDEPERA	
CAPDEPERA SEGLE XXI, S.A.	
AYUNTAMIENTO DE CAPELLADES	
GEST. PCA. SÓL DE CAPELLADES, S.L.	
AYUNTAMIENTO DE CARBAJO	
SOCIEDAD DE DESARROLLO INTEGRAL, S.A.	SODECASA
AYUNTAMIENTO DE CARDONA	
S. GESTIÓ DE SERVEIS, S.L.	
S.M. D'HABITATGES DE CARDONA, S.L.	
SAL ROJA DE CARDONA, S.L.	
AYUNTAMIENTO DE CARMONA	
FOMENTO LOS ALCORES, S.L. (7)	
LIMANCAR, S.L.	
SOCIEDAD PARA EL DESARROLLO DE CARMONA, S.A. (7)	SODECARSA
AYUNTAMIENTO DE CARTAGENA	
CASCO ANTIGUO CARTAGENA, S.A.	
POLIGONO INDUSTRIAL DE CARTAGENA, S.A. (7) .	PICSA
AYUNTAMIENTO DE CASARICHE	
MOSAICOS CASARICHE, S.L.U.	
PROCASARICHE, S.L.U.	
AYUNTAMIENTO DE CASTELLDEFELS	
CASTELLDEFELS PROJECCIONS, S.A.	
JARFELS, S.A.	
SOCIETAT D'APARCAMENTS, S.A.	
AYUNTAMIENTO DE CASTELLÓN DE LA PLANA	
GESTORA URBANA MUNICIPAL DE CASTELLON, S.A.	GUMSA
RECICLAJE DE RESIDUOS DE LA PLANA, S.A. (7)	RECIPLASA
AYUNTAMIENTO DE CASTELLVÍ DE LA MARCA	
EQUIPAMENTS M. DE CASTELLVI	EMCSA

Denominación social	Nombre Comercial
<p>AYUNTAMIENTO DE CAZALLA DE LA SIERRA</p> <p>EXPLOTACIONES AGRÍCOLAS DE CAZALLA DE LA SIERRA, S.L.</p> <p>S. TRAGARRALES, S.L.</p>	
<p>AYUNTAMIENTO DE CEDILLO</p> <p>AGROPECUARIA CERRO CHOZO, S.A.</p>	
<p>AYUNTAMIENTO DE CENTELLES</p> <p>ELECTRADISTRIBUCIÓN CENTELLES, S.L.</p> <p>ELECTROCOMERCIAL CENTELLES, S.L.</p>	
<p>AYUNTAMIENTO DE CERCEDA</p> <p>CIRCUITO GALEGO DE VELOCIDADE, S.A.</p> <p>RADIO TELEVISIÓN DE CERCEDA, S.L.</p>	
<p>AYUNTAMIENTO DE CERCS</p> <p>P. LOCAL VIVIENDA DE SERCHS, S.L.</p>	
<p>AYUNTAMIENTO DE Cerdanyola del Vallés</p> <p>S. PRIVADA MUNICIPAL OPCIONES, S.A.</p>	
<p>AYUNTAMIENTO DE CEUTÍ</p> <p>PROMOCIONES CEUTÍ, S.A.</p> <p>RADIO CEUTÍ, S.L.</p>	
<p>AYUNTAMIENTO DE CHICLANA DE LA FRONTERA</p> <p>CHICLANA NATURAL, S.A.</p> <p>EMPRESA MUNICIPAL DE CHICLANA, S.A.</p> <p>T.V. CHICLANA, S.A.</p>	
<p>AYUNTAMIENTO DE CIEZA</p> <p>AGUAS DE CIEZA, S.A.</p> <p>PROM. EMPRESARIALES DE CIEZA, S.A.</p> <p>RADIO CIEZA, S.L.</p>	
<p>AYUNTAMIENTO DE CINTRUENIGO</p> <p>CINTRUENIGO DE SERVICIOS MUNICIPALES S.R.L.</p>	
<p>AYUNTAMIENTO DE CIUDAD REAL</p> <p>E.M. SUELO URBANISMO Y VIVIENDA DE CIUDAD REAL, S.L.</p>	
<p>AYUNTAMIENTO DE CÓRDOBA</p>	

Denominación social	Nombre Comercial
AUTOBUSES DE CORDOBA, S.A.	AUCORSA
CEMENTERIOS Y SERVICIOS FUNERARIOS MUNICIPALES DE CORBOBA, S.A.	CECOSAM
EMPRESA MUNICIPAL DE AGUAS DE CORDOBA, S.A.	EMACSA
MERCADOS CENTRALES DE ABASTECIMIENTO DE CORDOBA, S.A.(8)	MERCACORDOBA
PROYECTOS CORDOBA SIGLO XXI, S.A.	PROCORDOBA
SANEAMIENTOS DE CORDOBA, S.A.	SADECO
VIVIENDAS MUNICIPALES DE CORDOBA, S.A.	VIMCORS
AYUNTAMIENTO DE CORIA	
EMDECORIA, S.L.	
AYUNTAMIENTO DE CORIA DEL RIO	
E.M. AGRÍCOLA CORIANA, S.A.	
E.M. CORIA FUTURA	
SOCIEDAD PARA EL DESARROLLO DE CORIA DEL RIO, S.A.	
AYUNTAMIENTO DE CORNELLÁ DE LLOBREGAT	
E.M. DESENVOLUPAMENT URBA DE CORNELLA, S.A.	EMDUCSA
PROMOCIÓN ECONOMICA DE CORNELLA, S.A.	PRECSA
TECSAL, S.A.	
AYUNTAMIENTO DE CORNUDELLA DE MONTSANT	
S.M. CINGLES DE MONTSANT, S.L.	
AYUNTAMIENTO DE CORVERA DE ASTURIAS	
S. M. GESTIÓN Y PROMOCIÓN DE SUELO DE CORVERA, S.A.	
AYUNTAMIENTO DE COSLADA	
EMPRESA MUNICIPAL DE LA VIVIENDA DE COSLADA, S.A.	EMVICOSA
AYUNTAMIENTO DE CUENCA	
E. DE MADERAS DE CUENCA, S.A.	
EMPRESA PÚBLICA DE SERVICIOS DEL AYUNTAMIENTO DE CUENCA, S.A.	
AYUNTAMIENTO DE CULLERA	
AIGUES DE CULLERA, S.A.	
E.M. URBANIZADORA DE CULLERA, S.A.	
AYUNTAMIENTO DE DEBA	
SOCIEDAD PARA EL DESARROLLO ECONÓMICO DEL BAJO DEBA, S.A. (7)	DEBEGESA

Denominación social	Nombre Comercial
<p>AYUNTAMIENTO DE DENIA</p> <p>AGUAS DE DENIA, S.A.</p>	
<p>AYUNTAMIENTO DE DON BENITO</p> <p>AGRICOLA MUNICIPAL DE DON BENITO, S.A.</p>	AGRIMUSA
<p>AYUNTAMIENTO DE DOS HERMANAS</p> <p>APUESTA MUTUA ANDALUZA, S.A.</p> <p>SOCIEDAD DESARROLLO ECONÓMICO DE DOS HERMANAS, S.A.</p>	
<p>AYUNTAMIENTO DE DURANGO</p> <p>DURANGO KOMUNIKABIDEAK, S.A.</p> <p>LANDAKO ERAKUSTAZOKA, S.A.</p> <p>S. URBANÍSTICA DE REHABILITACIÓN DEL CASCO HISTÓRICO DE DURANGO, S.A.</p>	
<p>AYUNTAMIENTO DE ECIJA</p> <p>AQUA CAMPIÑA, S.A.</p> <p>E.M. CEMENTERIO VIRGEN DEL VALLE, S.L.</p> <p>E.M. DE CONSTRUCCION, S.A.</p> <p>E.M. GESTION TRIBUTARIA, S.L.</p> <p>ÉCIJA 2010, S.A. (7)</p> <p>ÉCIJA COMARCA TELEVISIÓN, S.L. (7)</p> <p>ENERGÍAS Y AGUAS DE ECIJA,S.A.</p> <p>NUEVA ECIJA, S.A.</p>	
<p>AYUNTAMIENTO DE EIBAR</p> <p>INMOBILIARIA MUNICIPAL EIBARRESA, S.L.</p>	IMESA SL
<p>AYUNTAMIENTO DE EJEA DE LOS CABALLEROS</p> <p>SOFEJEA, S.A.</p>	
<p>AYUNTAMIENTO DE EL ESPINAR</p> <p>MADERAS EL ESPINAR, S.A.</p>	
<p>AYUNTAMIENTO DE EL PEDROSO</p> <p>CORCHO Y TAPONES DE ANDALUCÍA, S.A. (7)</p> <p>SOCIEDAD DE DESARROLLO LOCAL DE EL PEDROSO, S.L. (7)</p>	SODELP
<p>AYUNTAMIENTO DE EL PRAT DE LLOBREGAT</p> <p>AIGÜES DEL PRAT, S.A.</p>	

Denominación social	Nombre Comercial
EL PRAT COMUNICACIÓ, S.L.	
SOCIEDAD MUNICIPAL PRAT ESPAIS, S.L.U.	
AYUNTAMIENTO DE EL SAUZAL	
SERVICIOS MUNICIPALES SAUZAL, S.L.	SEMUSA
AYUNTAMIENTO DE EL VENDRELL	
EL VENDRELL COMUNICACIO, S.L.	
EL VENDRELL ESPORT I LLEURE, S.L.	
S. DESENVOLUPAMENT URBA, S.A.	
AYUNTAMIENTO DE EL VISO DE ALCOR	
SOCIEDAD ANÓNIMA MUNICIPAL GESTIÓN URBANÍSTICA DE EL VISO DE ALCOR (7)	GUSAM
AYUNTAMIENTO DE ELCHE	
AIGUES I SANEJAMENT D'ELX, S.A.	
INICIATIVAS Y TRANSPORTE DE ELCHE, S.A.	GRUPO INTESA
MANTENIMENT D'ESPAIS VERDS D'ELX, S.A.	
PROMOCIONES E INICIATIVAS MUNICIPALES DE ELCHE, S.A.	PIMESA
AYUNTAMIENTO DE ELDA	
EMPRESA MUNICIPAL DE INFORMACION DE ELDA, S.A.	EMIDESA
EMPRESA MUNICIPAL DE URBANIZACIONES DE ELDA, S.A.	EMUDESAS
INICIATIVAS DE ELDA, S.A.	IDELSA
AYUNTAMIENTO DE ELGETA	
ELGETA 21, S.L.	
AYUNTAMIENTO DE ERMUA	
PROIMERSA	
PROMOCIÓN ECONÓMICA MUNICIP. ERMUA, S.A.	PROMOSA
AYUNTAMIENTO DE ESCUCHA	
S. M. PROMOCIÓN ECONÓMICA DE ESCUCHA, S.L.	
AYUNTAMIENTO DE ESKORIATZA	
ESKORIATZAKO INDUSTRIALDEA, S.A.	
AYUNTAMIENTO DE ESPLUGUES DE LLOBREGAT	
S.M. MERCANTIL TALLERES PROA	
S.M. MIXTA PROM. Y GEST. SERV., S.A.	

Denominación social	Nombre Comercial
AYUNTAMIENTO DE ESTEPONA	
COMPRAS ESTEPONA XXI, S.L.	
DESARROLLO MUNICIPAL, S.L.	
EMPLEO ESTEPONA XXI, S.L.	
ESTEPONA XXI CONTROL CONTABLE, S.L.	
ESTEPONA XXI CONTROL SERVICIOS, S.L.	
EVENTOS ESTEPONA XXI, S.L.	
IMAGEN ESTEPONA XXI, S.L.	
JARDINES ESTEPONA XX1, S.L.	
OBRAS ESTEPONA XXI, S.L.	
PLANEAMIENTO ESTEPONA XXI, S.L.	
PLANIFICACIÓN Y DESARROLLO URBANO DE ESTEPONA, S.L.	
PROMOCIÓN Y COMUNICACIÓN ESTEPONA, S.L.	
SERVICIOS ESTEPONA XXI, S.L.	
SERVICIOS MUNICIPALES ESTEPONA, S.L.	
SERVIPLUS ESTEPONA XXI, S.L.	
TELEVISIÓN MAR, S.L.	
TRIBUTOS ESTEPONA XXI, S.L.	
TURISMO Y ACTIVIDADES RECREATIVAS, S.L.	
AYUNTAMIENTO DE FALSET	
PRIORAT SOCIAL, S.L.	
AYUNTAMIENTO DE FERROL	
EMPRESA MIXTA DE AGUAS DEL FERROL, S.A.	EMAFESA
AYUNTAMIENTO DE FIGUERAS	
FIGUERES SERVICES, S.A.	FISERSA
FISERSA AIGÜES, S.A.	
FISERSA INICIATIVES, S.A.	
FISERSA PROM, S.L.	
FISERSA TRANSPORTS, S.A.	
AYUNTAMIENTO DE FUENGIROLA	
ASERSAM	

Denominación social	Nombre Comercial
EQUIPO DE APOYO, S.A.	EQUISAM
PARCESAM	
PARQUESAM	
PUERTO DEPORTIVO DE FUENGIROLA, S.A.	
SERVICIOS Y MANTENIMIENTO, S.A.	SERMASAM
AYUNTAMIENTO DE FUENLABRADA	
BALONCESTO FUENLABRADA, S.A.D. (7)	
E. PROMOCION URBANISTICA DE FUENLABRADA, S.A.	
E.M. FUENLABRADA MEDIOS DE COMUNICACION, S.A.	
E.M. TRANSPORTES DE FUENLABRADA, S.A.	
AYUNTAMIENTO DE FUENTE DEL MAESTRE	
MATADERO LA FUENTE, S.L.	
AYUNTAMIENTO DE FUENTEHERIDOS	
FUENTEHERIDOS SIGLO XXI, S.L.	
AYUNTAMIENTO DE FUENTES DE ANDALUCÍA	
SODEFAND, S.L.	
AYUNTAMIENTO DE GANDÍA	
AGENCIA MUNICIPAL HABITATGE I URBANISME SOSTENIBLE S.A.	
TELEVISION PUBLICA GANDIA, S.L.	
AYUNTAMIENTO DE GATIKA	
GATIKAKO HERRI SUSTAPENAK	
AYUNTAMIENTO DE GAVÁ	
E. PRESTACIO DE SERVEIS AL CIUTADA, S.A.	
GAVA TELEVISION	
GAVANENCA D'OBRES, S.L.	
GAVANENCA DE TERRENYS I INMOBLES, S.A.	GTISA
AYUNTAMIENTO DE GELVES	
PROMOCIÓN LOCAL DE GELVES, S.L. (7)	
PUERTO GELVES, S.L.	
AYUNTAMIENTO DE GERENA	
GERENA SIGLO XXI, S.L. (7)	

Denominación social	Nombre Comercial
AYUNTAMIENTO DE GERONA	
CEMENTERI DE GIRONA, S.A.	
DEPURACIO D' AIGUES RESIDUALS, S.A. (7) .	DARGISA
INCINERACIO DE RESIDUS SOLIDS URBANS, S.A. (7) .	IRSUSA
INICIATIVAS Y PROYECTOS MUNICIPALES, S.A.	
TRANSPORTS MUNICIPALS DEL GIRONES, S.A.	TMG
VIVENDES DE GIRONA, S.A.	
AYUNTAMIENTO DE GETAFE	
EL APEADERO URBANO S.L.U.	
EMPRESA MUNICIPAL DEL SUELO Y LA VIVIENDA DE GETAFE	
GETAFE INICIATIVAS, S.A.	GISA
INICIATIVAS Y SERVICIOS ESPECIALIZADOS DE SEGURIDAD, S.A.	ISES
LIMPIEZA Y MEDIO AMBIENTE, S.A. MUNICIPAL	LYMA
AYUNTAMIENTO DE GETARIA	
GETARIA LANTZEN, S.A.	
AYUNTAMIENTO DE GETXO	
PUERTO DEPORTIVO EL ABRA-GETXO, S.A. (7) .	
AYUNTAMIENTO DE GIJÓN	
CEMENTERIOS DE GIJÓN, S.A.	
CENTRO MUNICIPAL DE EMPRESAS DE GIJON, S.A.	
EMPRESA MUNICIPAL DE AGUAS DE GIJON, S.A.	EMASA
EMPRESA MUNICIPAL DE LA VIVIENDA DE GIJON, S.L.	
EMPRESA MUNICIPAL DE LIMPIEZAS DE GIJON, S.A.	EMULSA
EMPRESA MUNICIPAL DE TRANSPORTES URBANOS DE GIJON, S.A.	EMTUSA
EMPRESA MUNICIPAL DEL TEATRO JOVELLANOS DE GIJON, S.A.	
JARDIN BOTÁNICO ATLÁNTICO, S.A.	
SOCIEDAD MIXTA DE TURISMO Y FESTEJOS DE GIJON, S.A.	
AYUNTAMIENTO DE GIRONELLA	
INICIATIVES I SERV. GIRONELLA, S.L.	
AYUNTAMIENTO DE GRANADA	
EMPRESA MUNICIPAL DE AGUAS Y SANEAMIENTOS DE GRANADA, S.A.	EMASAGRA

Denominación social	Nombre Comercial
EMPRESA MUNICIPAL DE LA VIVIENDA Y EL SUELO, S.A.	EMUVYSSA
EMPRESA MUNICIPAL DEL CEMENTERIO, S.A.	EMUCESA
MERCADOS CENTRALES DE ABASTECIMIENTO DE GRANADA, S.A. (8) .	MERCAGRANADA
AYUNTAMIENTO DE GRANADILLA DE ABONA	
E. M. GRANADILLA SUELO SUR, S.L.	GRASUR
AYUNTAMIENTO DE GRANOLLERS	
GRANOLLERS ESCENA, S.L.	
GRANOLLERS PROMOCIONS, S.A.	
AYUNTAMIENTO DE GRIÑÓN	
E.M. DE LA VIVIENDA DE GRIÑÓN, S.A.	
AYUNTAMIENTO DE GUADARRAMA	
S. M. VIVIENDA, PATRIMONIO E INFRAESTRUCTURA DE GUADARRAMA, S.L.	
SERVICIO AL MAYOR DE GUADARRAMA, S.L.U.	
AYUNTAMIENTO DE GUADIX	
AGUAS DE GUADIX, S.A.	
E. P. VIVIENDA Y SUELO DE GUADIX, S.A.	
AYUNTAMIENTO DE GUALBA	
PROM. M. GUALBA, S.L.	
AYUNTAMIENTO DE GUARDAMAR DEL SEGURA	
GESTIÓ MUNICIPAL DE NETEJA, S.L.	
MARINA DE LAS DUNAS, S.A.	
AYUNTAMIENTO DE GUARDIOLA DE BERGUEDÁ	
GUARDIOLA URBANA, S.L.	
AYUNTAMIENTO DE GUAREÑA	
AGROPECUARIA MUNICIPAL GUAREÑA, S.A.	AMGSA
MEDIOS DE COMUNICACIÓN AUDIOVISUALES, S.L.	
AYUNTAMIENTO DE HELECHOSA DE LOS MONTES	
APROVECHAMIENTO DE RECURSOS NATURALES, S.L.	
AYUNTAMIENTO DE HERRERA DEL DUQUE	
HEFORSA (EN LIQUIDACION)	
AYUNTAMIENTO DE HIGUERA LA REAL	

Denominación social	Nombre Comercial
SOCIEDAD DESARROLLO DE HIGUERA, S.A AYUNTAMIENTO DE HONDARRIBIA	SODEHISA
HONDARRIBIA LANTZEN, S.A. AYUNTAMIENTO DE HORNACHUELOS	
SOCIEDAD DE DESARROLLO DE HORNACHUELOS, S.A. AYUNTAMIENTO DE HUELVA	
EMPRESA MUNICIPAL DE AGUAS DE HUELVA, S.A	
EMPRESA MUNICIPAL DE LA VIVIENDA DE HUELVA, S.A.	
EMPRESA MUNICIPAL DE TRANSPORTES URBANOS, S.A	
EMPRESA MUNICIPAL HUELVA DEPORTE, S.L.	
EMPRESA MUNICIPAL LIMPIEZA DE COLEGIOS Y DEPENDENCIAS MUNICIPALES, S.A.	
SOCIEDAD DE FOMENTO INDUSTRIAL HUELVA ALIMENTARIA, S.A. AYUNTAMIENTO DE HUÉRCAL-OVERA	
GESTIÓN DE SERVICIOS PÚBLICOS HUÉRCAL-OVERA, S.L.	
RADIO HUÉRCAL-OVERA, S.L. AYUNTAMIENTO DE HUÉVAR DEL ALJARAFE	
SOCIEDAD PARA EL DESARROLLO INDUSTRIAL DE HUEVAR, S.L. (7) AYUNTAMIENTO DE IBARRA	SODEHUEVAR
APATTAERREKAKO INDUSTRIGUNEA, S.L. AYUNTAMIENTO DE IBIZA	
S. INICIATIVAS M. VILA, S.A. AYUNTAMIENTO DE IDIAZABAL	
GUARDIGAIN, S.A. AYUNTAMIENTO DE IGUALADA	
PROM. IGUALADINA M. D'HABITATGES, S.L.	
SOCIEDAD IGUALADINA MUNICIPAL D'APARCAMENTS AYUNTAMIENTO DE INGENIO	
SOCIEDAD MUNICIPAL GESTIÓN, S.L. (INGENIO) AYUNTAMIENTO DE IRÚN	
AGENCIA DE DESARROLLO DEL BIDASOA (7)	BIDASOA BIZIRIK
IRUNGO ETXEBIZITZARAKO ELK. PUB. - SDAD. PUB. DE VIVIENDA DE IRUN	IRUNVI

Denominación social	Nombre Comercial
RECINTO FERIA DEL BIDASOA	
SOCIEDAD PROMOTORA DE LA ZONA ADUANERA DE IRUN, S.A. (7) .	ZAISA
<p style="text-align: center;">AYUNTAMIENTO DE IRUÑA DE OCA</p>	
IRUÑA DE OCA SOCIEDAD URBANISTICA, S.A.	
<p style="text-align: center;">AYUNTAMIENTO DE IZNALLOZ</p>	
E. M. DE VIVIENDA Y SUELO DE IZNALLOZ, S.A.	
<p style="text-align: center;">AYUNTAMIENTO DE JAEN</p>	
EMPRESA PUBLICA DE APARCAMIENTOS Y SERVICIOS MUNICIPALES, S.A.	EPASSA
GESTORA DEL NUEVO POLÍGONO INDUSTRIAL, S.A.	
S.M. COMUNICACIÓN E IMAGEN, S.A.	
SOCIEDAD MUNICIPAL DE VIVIENDA DE JAEN, S.A.	SOMUVISA
<p style="text-align: center;">AYUNTAMIENTO DE JÁVEA</p>	
E.M. DE AGUAS DE JAVEA	AMJASA
<p style="text-align: center;">AYUNTAMIENTO DE JEREZ DE LA FRONTERA</p>	
AGUAS DE JEREZ EMPRESA MUNICIPAL, S.A.	AJEMSA
CIRCUITO DE JEREZ, S.A. (7)	CIRJESA
CORPORACION MUNICIPAL DE JEREZ, S.A.	COMUJESA
EMPRESA MUNICIPAL DE LA VIVIENDA DE JEREZ, S.A.	EMUVIJESA
EMPRESA MUNICIPAL DEL SUELO DE JEREZ, S.A.	GESTION DEL SUELO DE JEREZ
EXPLOTACIONES DE LOS MONTES DE PROPIOS, EMPRESA MUNICIPAL, S.A.	EMEMSA
GERENCIA LOCAL DE DESARROLLO ECONOMICO EMPRESA MIXTA, S.A.	GELDEMESA
JEREZ COMUNICACION MUNICIPAL, S.A.	JECOMUSA
JEREZ RECAUDACION Y SERVICIOS, S.A.	JEREYSSA
JEREZ SISTEMAS Y TELECOMUNICACIONES, S.A.	
MERCADOS CENTRALES DE ABASTECIMIENTO DE JEREZ, S.A. (8) .	MERCAJEREZ
XEREZ 21 SEED FESTIVAL	
<p style="text-align: center;">AYUNTAMIENTO DE JUMILLA</p>	
AGUAS DE JUMILLA, S.A.	
<p style="text-align: center;">AYUNTAMIENTO DE KUARTANGO</p>	
KUARTANGO GEST. M., S.A.	
KUARTANGO S. URBANÍSTICA, S.A.	

Denominación social	Nombre Comercial
<p>AYUNTAMIENTO DE L'AMETLLA DEL VALLÉS</p> <p>PROMOCIONS M. L'AMETLLA 2004, S.L.U.</p>	
<p>AYUNTAMIENTO DE L'HOSPITALET DE LLOBREGAT</p> <p>L' H 2010, S.A.</p> <p>LA FARGA, GESTIO D`EQUIPAMENTS MUNICIPALS, S.A.</p>	
<p>AYUNTAMIENTO DE LA CARLOTA</p> <p>PROMOCIÓN MUNICIPAL DE VIVIENDAS DE LA CARLOTA, S.A.</p>	
<p>AYUNTAMIENTO DE LA CAROLINA</p> <p>EMPRESA PUBLICA INICIATIVAS CAROLINENSES</p>	
<p>AYUNTAMIENTO DE LA CORUÑA</p> <p>EMALCASA SERVIVIOS, S.A.</p> <p>EMPRESA MUNICIPAL DE AGUAS DE LA CORUÑA, S.A.</p>	EMALCASA
<p>AYUNTAMIENTO DE LA LANTEJUELA</p> <p>EMDELAN, S.L.</p>	
<p>AYUNTAMIENTO DE LA LINEA DE LA CONCEPCIÓN</p> <p>E. M. SUELO Y VIVIENDA, S.L.</p> <p>MATADERO LINENSE S.L.</p> <p>S. M. COMUNICACIÓN, S.L.</p> <p>S.M. EL CONCHAL, S.A.</p> <p>SERVICIO HEMODIÁLISIS LINENSES, S.L.</p>	
<p>AYUNTAMIENTO DE LA LUISIANA</p> <p>SOCIEDAD MUNICIPAL MERCANTIL LOS MOTILLOS, S.L.</p>	
<p>AYUNTAMIENTO DE LA MERCA</p> <p>E.M. DE INVERSIONES Y DESARROLLO URBANÍSTICO, S.A.</p>	
<p>AYUNTAMIENTO DE LA POBLA DE LILLET</p> <p>SOCIETAT M. D'HABITATGE DE LA POBLA DE LILLET, S.L.</p>	
<p>AYUNTAMIENTO DE LA POBLA DE SEGUR</p> <p>E.M. D'INICIATIVES I SERVEIS LA POBLA DE SEGUR, S.L.U.</p>	
<p>AYUNTAMIENTO DE LA PUEBLA DE CAZALLA</p> <p>MORISCA DE COMUNICACIÓN, S.A.</p> <p>PRODEPUEBLA, S.L. (7)</p>	

Denominación social	Nombre Comercial
<p>AYUNTAMIENTO DE LA RINCONADA</p> <p>RINCONADA SIGLO XXI E.M. VIVIENDA, S.A.</p>	
<p>SOCIEDAD PARA EL DESARROLLO ECONÓMICO DE RINCONADA, S.A.</p>	SODERINSA
<p>AYUNTAMIENTO DE LA RODA DE ANDALUCÍA</p>	
<p>SOCIEDAD PARA EL DESARROLLO DE LA RODA DE ANDALUCÍA, S.A. (7)</p>	SODERODA
<p>AYUNTAMIENTO DE LA SEU D'URGELL</p>	
<p>PARC DEL SEGRE, S.A.</p>	
<p>TURISME LA SEU, S.A. (4)</p>	
<p>AYUNTAMIENTO DE LA UNIÓN</p>	
<p>LA UNIÓN SERVICIOS NUNICIPALES, S.A.</p>	
<p>AYUNTAMIENTO DE LAGUARDIA</p>	
<p>PROYECTO INTEGRAL BARBACANA, S.L.</p>	
<p>AYUNTAMIENTO DE LAGUNA DE DUERO</p>	
<p>EL PRADO BOYAL, S.A.</p>	
<p>AYUNTAMIENTO DE LANTARÓN</p>	
<p>SUZTATU, S. PROM. Y DESARROLLO DE LANTARÓN</p>	
<p>AYUNTAMIENTO DE LAS CABEZAS DE SAN JUAN</p>	
<p>GESTORA DEL PARQUE INDUSTRIAL DE LAS CABEZAS DE SAN JUAN UGIA, S.A. (7)</p>	UGIA
<p>AYUNTAMIENTO DE LAS GABIAS</p>	
<p>SUGARBIA, S.A.</p>	
<p>AYUNTAMIENTO DE LAS NAVAS DEL MARQUÉS</p>	
<p>MONTES DE LAS NAVAS, S.A. (7)</p>	
<p>AYUNTAMIENTO DE LAS PALMAS DE GRAN CANARIA</p>	
<p>EMPRESA DE RECAUDACION EJECUTIVA DE LAS PALMAS, S.A.</p>	ERELPA
<p>GUAGUAS MUNICIPALES, S.A.</p>	
<p>HOTEL SANTA CATALINA, S.A.</p>	
<p>PROMOCION DE LA CIUDAD DE LAS PALMAS DE GRAN CANARIA, S.A.</p>	
<p>S.M. DE APARCAMIENTOS DE LAS PALMAS DE GRAN CANARIA, S.A.</p>	
<p>S.M. DE GESTION URBANISTICA DE LAS PALMAS DE GRAN CANARIA, S.A.</p>	
<p>AYUNTAMIENTO DE LAS ROZAS DE MADRID</p>	
<p>SOCIEDAD URBANISTICA MUNICIPAL NOVAPARK, S.A.</p>	

Denominación social	Nombre Comercial
<p>AYUNTAMIENTO DE LAZKAO</p> <p>LAZKAO LANTZEN, S.A.</p>	
<p>AYUNTAMIENTO DE LEBRIJA</p> <p>INMUVISA DE LEBRIJA</p>	
<p>AYUNTAMIENTO DE LEGANÉS</p> <p>EMPRESA MUNICIPAL DEL SUELO DE LEGANES, S.A.</p> <p>LEGACOM COMUNICACIONES, S.A.</p>	<p>EMSULE</p> <p>LEGACOM</p>
<p>AYUNTAMIENTO DE LEGAZPI</p> <p>HERRIGINTZA, S.A.</p>	
<p>AYUNTAMIENTO DE LEKEITIO</p> <p>ERRAZTEN, S.A.</p>	
<p>AYUNTAMIENTO DE LEÓN</p> <p>EMPRESA MIXTA MATADERO DE LEÓN, S.A. (11)</p> <p>INSTITUTO LEONÉS DE DESARROLLO ECONÓMICO, FORMACIÓN Y EMPLEO, S.A.</p> <p>MERCADOS CENTRALES DE ABASTECIMIENTO DE LEON, S.A. (8) .</p> <p>S. URB. REHABILITACIÓN Y GESTIÓN DE LA CIUDAD ANTIGUA DE LEÓN, S.A.</p>	<p>MERCALEON</p>
<p>AYUNTAMIENTO DE LERIDA</p> <p>CENTRE DE NEGOCIS I CONVENCIONS S.A.</p> <p>EMPRESA MUNICIPAL D'URBANISME DE LLEIDA, S.L.</p> <p>LLOTJA AGROPECUARIA MERCOLLEIDA, S.A.</p>	<p>MERCOLLEIDA</p>
<p>AYUNTAMIENTO DE LES FRANQUESES DEL VALLÉS</p> <p>ENTORN VERD, S.A.</p> <p>LES FRANQUESES DINAMITZACIÓ ECONÓMICA, S.L.</p>	
<p>AYUNTAMIENTO DE LLICÁ D'AMUNT</p> <p>STAT. MPAL. D'HABITATGES LLICA D'AMUNT, S.L.</p>	
<p>AYUNTAMIENTO DE LLUCMAJOR</p> <p>E. M. SERVICIOS LLUCMAJOR, S.A.</p>	
<p>AYUNTAMIENTO DE LOGROÑO</p> <p>LOGROÑO DEPORTE, S.A.</p>	
<p>AYUNTAMIENTO DE LOJA</p> <p>E. M. DE AGUAS DE LOJA, S.A.</p>	<p>EMALSA</p>

Denominación social	Nombre Comercial
EMUVILOJA, S.A.	
MEDIOS DE COMUNICACION DE LOJA, S.A.	
AYUNTAMIENTO DE LORA DEL RÍO	
SOCIEDAD COMARCAL LA ACEÑA, S.L. (7)	
SOCIEDAD PARA EL DESARROLLO ECONÓMICO LOREÑO, S.L. (7)	SODEL
AYUNTAMIENTO DE LORCA	
AGUAS DE LORCA, S.A.	
LIMPIEZA MUNICIPAL, S.A.	LIMUSA
SUELO Y VIVIENDAS DE LORCA, S.A.	SUVILORSA
AYUNTAMIENTO DE LOS BARRIOS	
EMPRESA MUNICIPAL DE RECAUDACIÓN LOS BARRIOS, S.L.	
GESTIÓN AGROPECUARIA Y MEDIOAMBIENTAL LOS ALCORNOCALES, S.L.	
INICIATIVAS LOS BARRIOS, S.L.	
PARQUE EMPRESARIAL Y TECNOLÓGICO MARISMAS DEL PALMONES, S.A. (8)	
RADIO TELEVISIÓN LOS BARRIOS, S.L.	
AYUNTAMIENTO DE LOS PALACIOS Y VILAFRANCA	
INICIATIVAS DE DESARROLLO DE LOS PALACIOS, S.L. (7)	IDELPA
AYUNTAMIENTO DE LOS REALEJOS	
E. P. AGUAS LOS REALEJOS	
E. P. DE VIVIENDA DEL AYUNTAMIENTO DE LOS REALEJOS, S.L.	
EMPRESA PÚBLICA DE SERVICIOS	
MEDIOS DE COMUNICACION MUNICIPALES DE LOS REALEJOS, S.L.	RADIO TELEVISION REALEJOS NORTE
AYUNTAMIENTO DE LUCENA	
SUELO Y VIVIENDA DE LUCENA, S.A.	SUVILUSA
AYUNTAMIENTO DE LUGO	
E. M. VIVENDA E SOLO DE LUGO, S.A.	
AYUNTAMIENTO DE MADRID	
CLUB DE CAMPO VILLA MADRID, S.A. (8) .	CLUB CAMPO
EMPRESA MIXTA DE SERVICIOS FUNERARIOS DE MADRID, S.A.	EMSF
EMPRESA MUNICIPAL DE LA VIVIENDA Y EL SUELO, S.A.	E.M.V.
EMPRESA MUNICIPAL DE TRANSPORTES DE MADRID, S.A.	E.M.T.

Denominación social	Nombre Comercial
EMPRESA MUNICIPAL PROMOCIÓN DE MADRID MADRID 16, S.A.U. MADRID ARTE Y CULTURA, S.A. MADRID CALLE 30, S.A. MADRID ESPACIOS Y CONGRESOS, S.A.U. MADRID MOVILIDAD, S.A.	EMESA
MERCADOS CENTRALES DE ABASTECIMIENTO DE MADRID, S.A. (8) .	MERCAMADRID
METRO DE MADRID, S.A. (7)	
AYUNTAMIENTO DE MAHÓN	
PROMOCIONS URBANISTIQUES, S.L.	
AYUNTAMIENTO DE MAIRENA DE ALJARAFE	
SOCIEDAD PARA EL DESARROLLO ECONÓMICO Y FOMENTO DE EMPLEO, S.A. (7)	SODEFESA
SOLGEST	
AYUNTAMIENTO DE MAIRENA DEL ALCOR	
SOCIEDAD URBANISTICA DE MAIRENA DEL ALCOR, S.L.U.	
AYUNTAMIENTO DE MAJADAHONDA	
PATRIMONIO MUNICIPAL MAJADAHONDA, S.A.	PAMMASA
AYUNTAMIENTO DE MÁLAGA	
EMPRESA MALAGUEÑA DE TRANSPORTES, S.A.M.	EMT
EMPRESA MUNICIPAL DE AGUAS DE MALAGA, S.A.	EMASA
EMPRESA MUNICIPAL DE INICIATIVAS Y ACTIVIDADES EMPRESARIALES DE MALAGA, S.A.	PROMALAGA, S.A.M
EMPRESA MUNICIPAL DE LIMPIEZAS Y DEL PARQUE DEL OESTE, S.A.M.	
FESTIVAL DE CINE DE MÁLAGA E INICIATIVAS AUDIOVISUALES, S.A.	
MAS CERCA, S.A.M.	
PALACIO DE DEPORTES MÁLAGA, S.A.	
PARQUE CEMENTERIO DE MALAGA, S.A.	PARCEMASA
SOCIEDAD MUNICIPAL DE APARCAMIENTOS Y SERVICIO, S.A.	
AYUNTAMIENTO DE MANACOR	
E. M. SERVICIOS MANACOR, S.A.	SAMMANACOR
AYUNTAMIENTO DE MANILVA	
MANILVA SERVICIOS MUNICIPALES, S.L.	

Denominación social	Nombre Comercial
S. COMUNICACIÓN SOCIAL DE MANILVA, S.L.	
SOCIEDAD DE LIMPIEZA MANILVEÑA, S.L.	
AYUNTAMIENTO DE MANLLEU	
MANLLEU MITJANS DE COMUNICACIÓ, S.L.	
AYUNTAMIENTO DE MANRESA	
AGUAS DE MANRESA, S.A.	
FOMENTO DE LA REHABILITACION URBANA DE MANRESA, S.A.	FORUM
AYUNTAMIENTO DE MARBELLA	
ACTIVIDADES DEPORTIVAS 2000, S.L.	
ACTIVOS LOCALES, S.L.	
BANANA BEACH , S.L.	
CONTROL DE LIMPIEZA, ABASTECIMIENTO Y SUMINISTROS 2000, S.L.	
CONTROL DE SERVICIOS LOCALES, S.L.	
DIFUSION Y COMUNICACION 2000, S.L.	
EVENTOS 2000, S.L.	
GERENCIA DE COMPRAS Y CONTRATACIÓN MARBELLA, S.L.	
GERENCIA DE OBRAS Y SERVICIOS MARBELLA, S.L.	
JARDINES 2000, S.L.	
NORTIA, S.L.	
PATRIMONIO LOCAL, S.L.	
PLAN LAS ALBARIZAS, S.L.	
PLANEAMIENTO 2000, S.L.	
RESIDUOS SOLIDOS URBANOS, S.L.	
SANIDAD Y CONSUMO 2000, S.L.	
SUELO URBANO, S.L.	
TRANSPORTES LOCALES 2000, S.L.	
TRIBUTOS 2000, S.L.	
TROPICANA 2000, S.L.	
TURISMO 2000, S.L.	
AYUNTAMIENTO DE MARCHENA	
E.M. EXPLOTACIÓN AGRÍCOLA MARCHENERA, S.A.	

Denominación social	Nombre Comercial
E.M. VIVIENDA DE MARCHENA, S.L.	
MEDIOS DE COMUNICACIÓN DE MARCHENA, S.A.	
SOCIEDAD PARA EL DESARROLLO ECONÓMICO DE MARCHENA, S.L.M.	
AYUNTAMIENTO DE MARRATXÍ	
MARRATXI 21, S.A.	
AYUNTAMIENTO DE MATADEPERA	
SIFASOL, S.L.	
SOCIETAT M. D'HABITATGE DE MATADEPERA, S.L.	
AYUNTAMIENTO DE MATARÓ	
AGUAS DE MATARO, S.A.	
GESTIÓN INTEGRAL DE TRÁNSIT DE MATARÓ, S.L.	GINTRA
PROMOCIONES URBANISTICAS DE MATARO, S.A.	PUMSA
S.M. PROHABITATGE MATARÓ, S.A.	
AYUNTAMIENTO DE MENDARO	
MENDARO HIRIGINTZEN, S.A.	
MENDARO-LANTZEN, S.A.	
AYUNTAMIENTO DE MÉRIDA	
GAS Y SERVICIOS MÉRIDA, S.L.	
TRANSPORTES URBANOS DE MÉRIDA, S.L.	
AYUNTAMIENTO DE MIERES	
EMPRESA MUNICIPAL DE TRANSPORTES, S.A.	EMUTSA
AYUNTAMIENTO DE MIJAS	
MIJAGUA, S.A.	
MIJAS COMUNICACION, S.A.	
MIJAS E. PCA. SERVICIOS, S.A.	MEPSSA
RECURSOS TURISTICOS, S.A.	
AYUNTAMIENTO DE MIRANDA DE EBRO	
EMVIMESA	
AYUNTAMIENTO DE MOGÁN	
MOGÁN GESTIÓN TRIBUTARIA MUNICIPAL, S.L.	
AYUNTAMIENTO DE MOGUER	

Denominación social	Nombre Comercial
<p>E. M. GESTION DEL SUELO Y VIVIENDA, S.L.</p> <p>AYUNTAMIENTO DE MOLINA DE SEGURA</p>	
<p>SERVICIOS COMUNITARIOS MOLINA DE SEGURA, S.A.</p> <p>AYUNTAMIENTO DE MOLLET DEL VALLÈS</p>	SERCOMOSA
<p>E.M.FORM. OCUP. I L'OCUPACIO, S.L.</p> <p>MERCAMOLLET, S.A.</p> <p>MOLLET DE COMUNICACIÓ, S.L.</p> <p>PROM. SOL M DE MOLLET, S.A.</p> <p>AYUNTAMIENTO DE MONACHIL</p>	PROMOSOL
<p>PROMONACHIL SIERRA NEVADA, S.A.</p> <p>AYUNTAMIENTO DE MONESTERIO</p> <p>PROMOTORA MUNICIPAL DE LA VIVIENDA, S.A.</p> <p>AYUNTAMIENTO DE MONTCADA I REIXAC</p>	PROMUVI
<p>MONTCADA ÒPTIMA, S.A.</p> <p>S.M. MONTCADA, S.A.</p> <p>AYUNTAMIENTO DE MONTEJO DE LA SIERRA</p>	
<p>E. M. LA RESEA, S.L.</p> <p>E. M. TAXUS, S.L.</p> <p>E. M. VALLADAR ASESORÍA Y GESTORÍA, S.L.</p> <p>AYUNTAMIENTO DE MONTERRUBIO DE LA SERENA</p>	
<p>EMPRESA MUNICIPAL DE SUELO Y VIVIENDA</p> <p>EMPRESA MUNICIPAL DE TURISMO RURAL, S.L.</p> <p>EMPRESA PÚBLICA MUNICIPAL DE OBRAS, S.L.</p> <p>AYUNTAMIENTO DE MONTESQUIU</p>	
<p>SOCIETAT MUNICIPAL D'HABITATGE DE MONTESQUIU, S.L.</p> <p>AYUNTAMIENTO DE MONTORO</p> <p>SOCIEDAD DE DESARROLLO ECONÓMICO DE MONTORO, S.A.</p>	
<p>AYUNTAMIENTO DE MONTSENY</p> <p>SERV. MUNICIPALS, S.L.</p> <p>AYUNTAMIENTO DE MONTURQUE</p>	
<p>MONTURQUE, SUELO Y VIVIENDA, S.L.</p>	

Denominación social	Nombre Comercial
<p>AYUNTAMIENTO DE MORALZARZAL</p> <p>SOCIEDAD MUNICIPAL DE MORALZARZAL</p>	
<p>AYUNTAMIENTO DE MORELLA</p> <p>AIGÜES DE MORELLA, S.A.</p> <p>INT. S. PROMOCIÓN ECONÓMICA, S.A.</p>	
<p>AYUNTAMIENTO DE MORÓN DE LA FRONTERA</p> <p>ALTOS DEL SUR DE SEVILLA, S.A. (7)</p>	
<p>AYUNTAMIENTO DE MOSTOLES</p> <p>E. M. APARCAMIENTOS DE MÓSTOLES, S.A.</p> <p>EMPRESA MUNICIPAL DE PROMOCION ECONOMICA DE MOSTOLES, S.A.</p> <p>INSTITUTO MUNICIPAL DEL SUELO DE MOSTOLES, S.A.</p>	<p>EMASA MÓSTOLES</p> <p>EMPESA</p> <p>IMS</p>
<p>AYUNTAMIENTO DE MOTRIL</p> <p>EMPRESA MUNICIPAL DE LA VIVIENDA DE MOTRIL</p> <p>LIMPIEZA PUBLICA COSTA TROPICAL</p> <p>RADIO TELEVISIÓN DE MOTRIL, S.L.</p>	
<p>AYUNTAMIENTO DE MUNGIA</p> <p>MUNGIALDEKO BEHARGINTZA, S.L.</p>	
<p>AYUNTAMIENTO DE MURCIA</p> <p>EMPRESA MUNICIPAL DE AGUAS Y SANEAMIENTO DE MURCIA, S.A.</p> <p>MERCADOS CENTRALES DE ABASTECIMIENTO DE MURCIA, S.A. (8) .</p> <p>ORNAIMPORT, S.L.(11)</p> <p>URBANIZADORA MUNICIPAL, S.A. (7)</p>	<p>EMUASA</p> <p>MERCAMURCIA</p> <p>URBAMUSA</p>
<p>AYUNTAMIENTO DE MURUETA</p> <p>MURUETA ELIZONDOA 12, S.L.</p>	
<p>AYUNTAMIENTO DE MUTILOA</p> <p>MUTILOA LANTZEN, S.A.</p>	
<p>AYUNTAMIENTO DE MUTRIKU</p> <p>MUTRIKUBERRI, S.A.</p>	
<p>AYUNTAMIENTO DE NARÓN</p> <p>COSMA, S.A.</p>	
<p>AYUNTAMIENTO DE NAVÁS</p>	

Denominación social	Nombre Comercial
SERV. M. NAVAS, S.L. AYUNTAMIENTO DE NERVA	
GARZA MINERA, S.A. AYUNTAMIENTO DE NIEBLA	
S. NIEBLA PARA LA VIVIENDA, S.L. AYUNTAMIENTO DE ÓDENA	
VIVENDES D'ODENA, S.L. AYUNTAMIENTO DE OIARTZUN	
KIROL INSTALAKUNTZAK, S.A. AYUNTAMIENTO DE OLESA DE MONTSERRAT	OKISA
GEST. SOL, S.L. AYUNTAMIENTO DE OLIVARES	OLESA URBANA
ESTERCOLINES, S.L. (7) S. DESARROLLO LOCAL DE OLIVARES, S.L. AYUNTAMIENTO DE OLOT	
GESTIÓN URBANÍSTICA OLOTINA, S.A. AYUNTAMIENTO DE OLVAN	
HABITATGE SOCIAL D'OLVAN, S.L. AYUNTAMIENTO DE OÑATE	
MERKAOÑA, S.L. OÑARGI, S.L.	
OÑATI UNIBERSITATE ETA TEKNOLOGI-HIRI, S.A. OÑATIKA ETXEGINTZA, S.A.	
OÑATIKO UR-JAUZIAK, S.A. (7) . SOCIEDAD URBANÍSTICA REHABILITACIÓN DEL ALTO DEBA, S.A.	SURADESA
TURISMO ETA GARAPEN AJENTZIA, S.A. AYUNTAMIENTO DE ONDARROA	
ONDARROA LANTZEN, S.A. AYUNTAMIENTO DE ONTÍGOLA	
EMPRESA MUNICIPAL DE SUELO Y VIVIENDA DE ONTÍGOLA, S.A. AYUNTAMIENTO DE ORBAIZETA	

Denominación social	Nombre Comercial
ELECTRA ORBAIZETA, S.L. AYUNTAMIENTO DE ORDIZIA	
MAJORI KIROLDEGIA, S.L.	
ORDIZIA LANTZEN, S.A.	
AYUNTAMIENTO DE ORDUÑA	
URDUÑA EDERRA, S.L.	URDUÑEDERRA
URDUÑAKO ARKUPEA, S.L.	
AYUNTAMIENTO DE ORIHUELA	
INTEGRACIÓN LABORAL DISCAPACITADOS ORIHUELA, S.L.	
ORIHUELA CULTURAL, S.L.	
S. URB. POLIGONO INDUSTRIAL "PUENTE ALTO", S.L.	
AYUNTAMIENTO DE OROZKO	
ZUBIAUR ERAINKUNTZAK, S.A.	
AYUNTAMIENTO DE OSUNA	
PROMOCIÓN MUNICIPAL DE EMPRESAS DE OSUNA, S.A. (7)	SAPROME
AYUNTAMIENTO DE OVIEDO	
CINTURON VERDE DE OVIEDO, S.A. (7) .	
AYUNTAMIENTO DE PALAU-SOLITÀ I PLEGAMANS	
PROMOTORA D'HABITATGE DE PALAU-SOLITGÀ I PLEGAMANS, S.L.	
AYUNTAMIENTO DE PALENCIA	
S.M. VIVIENDA Y SUELO DE PALENCIA S.A.	
AYUNTAMIENTO DE PALMA DE MALLORCA	
EMPRESA FUNERARIA MUNICIPAL, S.A.	EFMSA
EMPRESA MUNICIPAL DE AGUAS Y ALCANTARILLADO, S.A.	EMAYA
EMPRESA MUNICIPAL D'OBRES I PROJECTES URBANS DE PALAM S.A.	
EMPRESA MUNICIPAL DE TRANSPORTES URBANOS DE PALMA DE MALLORCA, S.A.	E.M.T. PALMA
MERCADOS CENTRALES DE ABASTECIMIENTO DE PALMA DE MALLORCA, S.A. (8) .	MERCAPALMA
SOCIEDAD MUNICIPAL DE ACTUACIONES URBANISTICAS, S.A.	AUP
SOCIEDAD MUNICIPAL DE APARCAMIENTOS DE PALMA, S.A.	SMAP
AYUNTAMIENTO DE PALMA DEL RIO	
S.M. COMUNICACIÓN PALMA DEL RÍO, S.L.	

Denominación social	Nombre Comercial
AYUNTAMIENTO DE PAMPLONA	
ASOCIACION NAVARRA DE INFORMATICA MUNICIPAL, S.A. (7) .	ANIMSA
COMERCIOS MINORISTAS DE PAMPLONA, S.A.	COMIRUÑA
MERCADOS CENTRALES DE ABASTECIMIENTO DE PAMPLONA, S.A. (9) .	MERCAIRUÑA
SOCIEDAD PAMPLONA CENTRO HISTÓRICO, S.A.	
AYUNTAMIENTO DE PANTICOSA	
ENERGIAS DE PANTICOSA S.L.	
AYUNTAMIENTO DE PARADAS	
EXP. AGRÍCOLA LA ORBANEJA, S.A.	
AYUNTAMIENTO DE PATERNA	
SOCIEDAD URBANÍSTICA MUNICIPAL PATERNA	S.U.M.P.A.
AYUNTAMIENTO DE PEÑAFIEL	
GESDEPORTE PEÑAFIEL, S.L.	
S. M. DE TURISMO Y PROMOCIÓN DE PEÑAFIEL, S.L.	TURIFIEL
AYUNTAMIENTO DE PETRER	
RADIO PETRER EMISORA DE FRECUENCIA MODULADA, S.L.	
AYUNTAMIENTO DE PIERA	
INDUSTRIAL PIERA	IPSA
AYUNTAMIENTO DE PILAS	
SOCIEDAD MUNICIPAL PARA LA VIVIENDA DE PILAS, S.L. (7)	
AYUNTAMIENTO DE PINTO	
AUXILIAR DE SERVICIOS DE PINTO, S.A.	ASERPINTO
AYUNTAMIENTO DE POLLENZA	
E. M. SERVICIOS 2002, S.L.	
AYUNTAMIENTO DE PONFERRADA	
PONFERRADA GESTIÓN URBANÍSTICA, S.A.	PONGESUR
AYUNTAMIENTO DE PONT VILOMARA	
STAT. MPAL. D'HABITATGES PONT VILOMARA, S.A.	
AYUNTAMIENTO DE PONTS	
E.M. DISTRIBUCIÓ D'ENERGIA ELÉCTRICA DE PONTS, S.L.	
E.M. GEST. URBANÍSTICA DE PONTS, S.L.	

Denominación social	Nombre Comercial
AYUNTAMIENTO DE PORTUGALETE	
SOCIEDAD DEPORTIVA MUNICIPAL, S.A.U.	DEMUPORSA
SOCIEDAD URBANISTICA DE REHABILITACION DE PORTUGALETE, S.A.	SURPOSA
AYUNTAMIENTO DE POZUELO DE ALARCÓN	
S.M. URB. DE POZUELO DE ALARCON, S.A.	
AYUNTAMIENTO DE PREMIÁ DE DALT	
PROMS. I SERV. MUNICIPAL	PINASSA
AYUNTAMIENTO DE PRIEGO DE CÓRDOBA	
GUEISS-96, S.L.	
SUBBETICA TURISMO, S.L. (7)	
AYUNTAMIENTO DE PUENTE GENIL	
EMPRESA DE GESTION MEDIOAMBIENTAL DE PUENTE GENIL, S.A.	EGEMASA
SOCIEDAD DE DESARROLLO ECONÓMICO PUENTE GENIL, S.L.	SODEPO
AYUNTAMIENTO DE PUERTO LUMBRERAS	
RADIO LUMBRERAS, S.L.	
URBANIZADORA PUERTO LUMBRERAS, S.L.	
AYUNTAMIENTO DE PUERTO REAL	
AGUAS DE PUERTO REAL, S.A.	APRESA
E.P. DE SUELO Y VIVIENDA DE PUERTO REAL, S.A.	
INFORMÁTICA DE PUERTO REAL, S.L.	
RADIO SOL PUERTO REAL, S.L.	
AYUNTAMIENTO DE PUIG-REIG	
PROMOTORA D'HABITATGE DE PUIG-REIG, S.L.	
AYUNTAMIENTO DE PUNTA UMBRÍA	
RADIO PUNTA UMBRIA, S.L.	
S.M. GESTION DEL SUELO, S.L.	
AYUNTAMIENTO DE REDONDELA	
RADIO REDONDELA, S.L.	
AYUNTAMIENTO DE REINOSA	
EMPRESA MUNICIPAL DE PROMOCION Y DESARROLLO LOCAL, S.A.	
AYUNTAMIENTO DE RELINARS	

Denominación social	Nombre Comercial
PROMOTORA D'HABITATGE DE RELLINARS, S.L. AYUNTAMIENTO DE RENTERIA	
AGENCIA DE DESARROLLO COMARCAL OARSOALDEA, S.A. (7)	OARSOALDEA
AGENCIA PARA LA RENOVACIÓN URBANA DE LA BAHÍA DE PASAIA BADIA BERRI, S.A.(7)	
S.M. ERRETERIA GARATUZ, S.A.	
TXIRRITA MALEO, S.A.	
AYUNTAMIENTO DE REUS	
AIGÜES DE REUS EMPRESA MUNICIPAL, S.A.	AREMSA
APARCAMENTS I MERCATS DE REUS, S.A.M.	AMERSAM
CENTRE MEDICO QUIRURGICO DE REUS S.A.	
GESTIO AMBIENTAL I ABASTAMENT, S.A.	GAIA
GESTIO COMARCAL HOSPITALARIA, S.A.	GECOHSA
GESTIÓ DE SERVEIS FUNERARIS REUS, S.A.	GESFURSA
GESTIÓ URBANISTICA PUBLICA, S.A.	GUPSA
GRUP ASSISTENCIA SANITARIA I SOCIAL, S.A. (7)	SAGESSA
GRUP D'ATENCIO PRIMARIA DE SALUT, S.A. (7)	GAPS
HOSPITAL DE SANT JOAN DE REUS, S.A.M.	
INNOVA GROUP D'ES MS. REUS, S.L.	
REUS DESENVOLUPAMENT ECONOMIC, S.A. (7)	REDESA
REUS ESPORT I LLEURE S.A.	
REUS PROMOCIÓ I GESTIÓ S.A.	
REUS TRANSPORT PUBLIC, S.A.	
SANEJAMENT AMBIENTAL, S.A.	SASA
AYUNTAMIENTO DE RIAZA	
LA PINILLA, S.A	
AYUNTAMIENTO DE RIBERA ALTA	
ORTUNA SOCIEDAD URBANÍSTICA, S.A.	
AYUNTAMIENTO DE RINCÓN DE LA VICTORIA	
INICIATIVAS MUNICIPALES RINCON VICTORIA	
ONDA RINCON, S.L.	
AYUNTAMIENTO DE RIPOLL	

Denominación social	Nombre Comercial
S.M. D'AIGUES DE RIPOLL, S.A. AYUNTAMIENTO DE RIPOLLET	SOMAR
RIPOLLET INVEST, S.A. AYUNTAMIENTO DE RONDA	
E.M. DE RADIO, S.A.	SOMU
S. LIMPIEZA Y ASEO DE RONDA, S.A.	SOLIARSA
TURISMO DE RONDA, S.A. AYUNTAMIENTO DE ROSES	
POR OLE ROSES, S.A.	
PROM. I DESENVOLUPAMENT DE ROSES, S.L.	
SERVICIOS MUNICIPALS ROSES, S.A. AYUNTAMIENTO DE ROTA	
E.M. AGUAS DE ROTA, S.A.	
SOCIEDAD URBANISTICA DE ROTA, S.A. AYUNTAMIENTO DE RUBÍ	SURSA
E. M. FINCA FONT DE RUBÍ, S.A.	
PROM. URBANES DE RUBÍ, S.A. AYUNTAMIENTO DE S. VICENC CASTELLET	
PROM. M. CASTELLET, S.L.	PROMUCAST
STAT. MPAL. D'HABITATGE S.VICENC CASTELLET, S.L. AYUNTAMIENTO DE SABADELL	
COMUNICACIONES AUDIOVISUALES, S.L.	
PROMOCIÓN ECONÓMICA DE SABADELL, S.L.	
SABADELL EQUIPAMENTS I SERVEIS, S.L.	
VIVIENDAS MUNICIPALES DE SABADELL, S.A. AYUNTAMIENTO DE SADA	VIMUSA
RADIO SADA VOZ DE LAS MARIÑAS, S.L.	
AYUNTAMIENTO DE SAGUNTO	
GESTION SAGUNTO, S.A.	
AYUNTAMIENTO DE SALAMANCA	
MERCADOS CENTRALES DE ABASTECIMIENTO DE SALAMANCA, S.A. (8) .	MERCASALAMANCA

Denominación social	Nombre Comercial
<p>TURISMO Y COMUNICACIÓN DE SALAMANCA, S.A.</p> <p>AYUNTAMIENTO DE SALOBREÑA</p>	
<p>EMPRESA PARA LA PROMOCION Y DESARROLLO DE SALOBREÑA, S.L.(7)</p>	
<p>RADIO SALOBREÑA, ONDA TROPICAL, S.L.</p>	
<p>AYUNTAMIENTO DE SALVATIERRA</p>	
<p>SOCIEDAD URBANÍSTICA LUR LAUTADA XXI, S.A.U.</p>	
<p>AYUNTAMIENTO DE SAN BARTOLOME DE TIRAJANA</p>	
<p>EMPRESA MUNICIPAL DE RECAUDACION, S.A.</p>	EMURSA
<p>RADIO MUNICIPAL TIRAJANA, S.L.</p>	
<p>VIVIENDAS SAN BARTOLOMÉ DE TIRAJANA, S.L.</p>	
<p>AYUNTAMIENTO DE SAN BOI DE LLOBREGAT</p>	
<p>COMPANYIA LOCAL D'ACTUACIONS URBANISTIQUES SANTBOIANES, S.A.</p>	CLAUS
<p>CORPORACIO D'EMPRESSES I SERVEIS DE SANT BOI, S.A.</p>	CORESSA
<p>AYUNTAMIENTO DE SAN CRISTÓBAL DE LA LAGUNA</p>	
<p>RADIO AGUERE, S.A.</p>	
<p>SOCIEDAD MUNICIPAL DE VIVIENDAS DE SAN CRISTOBAL DE LA LAGUNA, S.A.</p>	MUVISA
<p>TEIDAGUA, S.A. (7)</p>	
<p>AYUNTAMIENTO DE SAN FERNANDO</p>	
<p>EMPRESA DE SUELO ISLEÑO, S.A.</p>	
<p>AYUNTAMIENTO DE SAN FERNANDO DE HENARES</p>	
<p>E.M. DEL SUELO DE SAN FERNANDO DE HENARES</p>	
<p>AYUNTAMIENTO DE SAN MIGUEL DE ABONA</p>	
<p>S. M. GESTIÓN PLAN PARCIAL LLANO DEL CAMELLO, S.L.</p>	
<p>AYUNTAMIENTO DE SAN SEBASTIAN</p>	
<p>ANOETA KIROLDEGIA-CIUDAD DEPORTIVA DE ANOETA, S.A.</p>	
<p>COMPAÑIA DEL TRANVIA DE SAN SEBASTIAN, S.A.</p>	
<p>EGUSKIZA, S.A.</p>	
<p>ENTIDAD PÚBLICA EMPRESARIAL DE VIVIENDA - DONOSTIAKO ETXENGINTZA-</p>	
<p>FOMENTO DE SAN SEBASTIAN, S.A.</p>	
<p>SAN SEBASTIÁN TURISMO, S.A. (7)</p>	
<p>SERVICIOS FUNERARIOS DE DONOSTIA-SAN SEBASTIAN</p>	POLLOE, S.A.

Denominación social	Nombre Comercial
SOCIEDAD BALNEARIO LA PERLA DEL OCÉANO, S.L.	LA PERLA DEL OCEANO
SOCIEDAD URBANISTICA DE REHABILITACION DE LA PARTE VIEJA DE SAN SEBASTIAN, S.A.	PARVISA
AYUNTAMIENTO DE SAN SEBASTIÁN DE LOS REYES	
E. M. SUELO Y VIVIENDA DE SAN SEBASTIÁN DE LOS REYES, S.A.	
AYUNTAMIENTO DE SANLÚCAR DE BARRAMEDA	
E.M. DE LA VIVIENDA DE SANLUCAR DE BARRAMEDA	EMUVISAN
ECOSAN, S.A.	
ELICODESA, S.A. UNIPERSONAL	
EMPRESA DE RECAUDACION Y SERVICIOS, S.A.	ERESSAN
EMULISAN, S.A. UNIPERSONAL	
AYUNTAMIENTO DE SANLÚCAR LA MAYOR	
SOCIEDAD PARA EL DESARROLLO ECONÓMICO DE SANLÚCAR LA MAYOR, S.L. (7)	SODELUCAR
AYUNTAMIENTO DE SANT ADRIÀ DE BESÒS	
EMPRESA MUNICIPAL PLA DE BESOS, S.A.	
ESTACIÓN URBANA SANT ADRIA BESOS, S.A.	
AYUNTAMIENTO DE SANT CUGAT DEL VALLÉS	
PROMOCIONES MUNICIPALES SANT CUGAT DEL VALLES, S.A.	PROMUSA
S.PROMOCIÓN ECONÓMICA SANT CUGAT, S.L.	
SAN CUGAT OBERT, S.L.	
AYUNTAMIENTO DE SANT ESTEVE SESROVIRES	
S.M. PROM. DÀCCIONS ECONÓMIQUES SANT ESTEVE SESROVIRES, S.L.	
AYUNTAMIENTO DE SANT JOAN DE LES ABADESSES	
S.M. SERVEIS	
AYUNTAMIENTO DE SANT PERE DE RIBES	
GARRAF PROMOCIONES MUNICIPALES, S.A.	
HABITATGE SOCIAL DE SANT PERE DE RIBES, S.L.	
AYUNTAMIENTO DE SANTA COLOMA DE GRAMENET	
E.M. GRAMEPARK, S.A.	
GRAMETRES, S.A.	
S.M. GRAMEIMPULS, S.A.	
AYUNTAMIENTO DE SANTA CRUZ DE TENERIFE	

Denominación social	Nombre Comercial
EMPRESA MUNICIPAL DE AGUAS, S.A	EMMASA
PARQUE MARITIMO DE SANTA CRUZ DE TENERIFE (8)	
SOCIEDAD DE DESARROLLO DE SANTA CRUZ DE TENERIFE, S.A.	
VIVIENDAS MUNICIPALES DE SANTA CRUZ DE TENERIFE, S.A	
AYUNTAMIENTO DE SANTA EULÁLIA DE RONÇANA	
PROMOTORA D'HABITATGE DE SANTA EULALIA DE RONÇANA, S.L.	
AYUNTAMIENTO DE SANTA EULALIA DEL RIO	
SANTA EULARIA DES RIU XXI, S.A.	
AYUNTAMIENTO DE SANTA FE	
SOCIEDAD DESARROLLO DE SANTA FE	
AYUNTAMIENTO DE SANTA LUCIA DE TIRAJANA	
FUNDACIÓN MUNICIPAL DE ESCUELAS INFANTILES DE SANTA LUCÍA, S.A.	
GERENCIA MUNICIPAL DE CULTURA Y DEPORTES DE SANTA LUCIA, S.A	
GESTIÓN INTEGRAL DE INGRESOS DE SANTA LUCÍA, S.L.	
SOCIEDAD MIXTA CENTROS DE OCIO Y CULTURA DE SANTA LUCÍA, S.L.	
AYUNTAMIENTO DE SANTA MARGARIDA DE MONTBUI	
SOCIETAT M.D'HABITATGE DE SANTA MARGARIDA DE MONTBUI, S.L.	
AYUNTAMIENTO DE SANTA MARGARIDA I ELS MONJOS	
SOCIETAT M. D'HABITATGE DE SANTA MARGARIDA I ELS MONJOS, S.L.	
AYUNTAMIENTO DE SANTA MARTA DE MAGASCA	
ALFOMBRAS SANTA MARTA, S.L.	
AYUNTAMIENTO DE SANTANDER	
CEMENTERIO JARDIN DE CANTABRIA, S.A.	
E. M. PALACIO DE LA MAGDALENA, S.A.	
EMPRESA MUNICIPAL PLAZA DE TOROS DE SANTANDER ,S.A.	
MERCADOS CENTRALES DE ABASTECIMIENTO DE SANTANDER, S.A. (8) .	MERCASANTANDER
SANTURBAN, S.A.	
SOCIEDAD DE VIVIENDA Y SUELO DE SANTANDER	S.V.S.-SANTANDER
AYUNTAMIENTO DE SANTANYÍ	
SERVEIS MUNICIPALS DE SANTANYI, S.L.	
AYUNTAMIENTO DE SANTIAGO DE COMPOSTELA	

Denominación social	Nombre Comercial
EMPRESA MUNICIPAL DE VIVENDA E SOLO DE SANTIAGO DE COMPOSTELA, S.A.	
INFORMACION E COMUNICACION SOCIAL, S.A.	
MERCADOS CENTRALES DE ABASTECIMIENTO DE SANTIAGO, S.A. (8).	MERCAGALICIA
SOCIEDADE MUNICIPAL DE XESTION DO TRANSPORTE URBANO DE SANTIAGO, S.A.	TUSSA
AYUNTAMIENTO DE SANTIAGO DEL TEIDE	
SANTIAGO DEL TEIDE GESTIÓN, S.L.	
AYUNTAMIENTO DE SANTIPONCE	
EMPRESA MUNICIPAL PARA LA PROMOCIÓN DE SUELO Y VIVIENDAS DE SANTIPONCE, S.L. (7)	PROSUVISA
AYUNTAMIENTO DE SANTOÑA	
SUELO INDUSTRIAL DE SANTOÑA, S.L. (7)	SUINSA
AYUNTAMIENTO DE SANXENXO	
ÍNSULA SANXENXO, EMPRESA MUNICIPAL DE VIVIENDA E SOLO, S.L.	
SOCIEDAD MERC. NAUTA SANXENXO, S.L.	
AYUNTAMIENTO DE SEGURA	
AIZKOETA, S.A.	
AYUNTAMIENTO DE SEGOVIA	
EMPRESA MUNICIPAL SUELO Y VIVIENDA DE SEGOVIA, S.A.U.	
GESTIÓN Y CALIDAD TURÍSTICA CIUDAD DE SEGOVIA,S.A.U.	
AYUNTAMIENTO DE SEVILLA	
APARCAMIENTOS URBANOS DE SEVILLA, S.A.	AUSSA
EMPRESA MUNICIPAL DE ABASTECIMIENTO Y SANEAMIENTO DE AGUAS DE SEVILLA, S.A.	EMASESA
EMPRESA MUNICIPAL DE LA VIVIENDA DE SEVILLA, S.A.	EMVISESA
EMPRESAS MUNICIPALES DE SEVILLA AIE	
INSTITUTO DE LA CULTURA Y DE LAS ARTES DE SEVILLA	
LIMPIEZA PUBLICA Y PROTECCION AMBIENTAL S.A.M.	LIPASAM
MERCADOS CENTRALES DE ABASTECIMIENTO DE SEVILLA, S.A. (8) .	MERCASEVILLA
SEVILLA GLOBAL, S.A.	
TRANSPORTES URBANOS DE SEVILLA, S.A.M.	TUSSAM
AYUNTAMIENTO DE SOLLER	
SÓLLER 2010	
AYUNTAMIENTO DE SON SERVERA	

Denominación social	Nombre Comercial
<p>SON SERVERA SIGLO XXI</p> <p>AYUNTAMIENTO DE SURIA</p>	
<p>SOCIETAT M. D'HABITATGE DE SURIA, S.L.</p> <p>AYUNTAMIENTO DE TAFALLA</p>	
<p>CIUDAD DEPORTIVA TAFALLA, S.A.</p> <p>AYUNTAMIENTO DE TALAVERA DE LA REINA</p>	
<p>GESTIÓN DE INFRAESTRUCTURAS Y SERVICIOS PÚBLICOS</p> <p>AYUNTAMIENTO DE TALAYUELAS</p>	
<p>S. MERC. DISTRIBUCIÓN ENERGÍA ELÉCTRICA</p> <p>AYUNTAMIENTO DE TARANCÓN</p>	
<p>EMPRESA MUNICIPAL DE SEVICIOS DE TARANCÓN, S.A.</p> <p>TARANCÓN INDUSTRIAL, S.A.</p> <p>AYUNTAMIENTO DE TARIFA</p>	<p>E.M.S.E.S.A.</p> <p>TAINSA</p>
<p>URBANIZADORA TARIFEÑA, S.A.</p> <p>AYUNTAMIENTO DE TARRAGONA</p>	<p>URTASA</p>
<p>APARCAMENTS MUNICIPALS DE TARRAGONA, S.A.</p> <p>EMPRESA DE SERVEIS I PROMOCIONS D'INICIATIVES MUNICIPALS, S.A.</p>	<p>ESPIMSA</p>
<p>EMPRESA MUNICIPAL DE AGUAS DE TARRAGONA, S.A.</p> <p>EMPRESA MUNICIPAL DE DESENVOLUPAMENT ECONÒMIC , S.A.</p>	<p>EMATSA</p> <p>EMDE TARRAGONA</p>
<p>MITJANS DE COMUNICACIÓ DE TARRAGONA, S.A.</p> <p>SERVEI MUNICIPAL DE L'HABITATGE I ACTUACIONS URBANES S.A.</p>	
<p>SERVEIS FÚNEBRES MUNICIPALS DE TARRAGONA, S.A.</p> <p>TRANSPORTS PÚBLICS DE TARRAGONA, S.A.</p> <p>AYUNTAMIENTO DE TERRASSA</p>	<p>SERFUMT</p> <p>E.M.T. TARRAGONA</p>
<p>ECO-EQUIP, S.A.M.</p> <p>EGARVIA, S.A.</p> <p>FOMENT DE TERRASSA, S.A.</p>	
<p>FUNERARIA EGARENSE, S.A.</p> <p>M.C. EGARA MIXTA D'APARCAMENTS I SERVEIS, S.A.</p> <p>PATRIMONI AUDIOVISUAL, S.L.</p> <p>SOCIETAT MUNICIPAL D'HABITATGE DE TERRASSA, S.A.</p>	<p>FESA</p>

Denominación social	Nombre Comercial
SOCIETAT MUNICIPAL DE COMUNICACIO DE TERRASSA, S.A.	
SOCIETAT MUNICIPAL DE N'ANGLADA, S.A.	
TERRASSA NETA, S.A.	
VAPOR UNIVERSITARI, S.L.	
AYUNTAMIENTO DE TELDE	
EMPRESA MUNICIPAL GESTIÓN DE TELDE, S.L.	
EMPRESA MUNICIPAL VIVIENDA Y SUELO DE TELDE, S.L.	
SOCIEDAD DESARROLLO Y PROMOCIÓN DE TELDE, S.L.	
AYUNTAMIENTO DE TERUEL	
LA SENDA DEL VALADÍN, S.A.	
REVITER, S.L.	
SOCIEDAD MUNICIPAL URBAN TERUEL, S.A.	
AYUNTAMIENTO DE TINEO	
MATADERO DE TINEO, S.A.	
AYUNTAMIENTO DE TOLEDO	
EMPRESA MUNICIPAL DE LA VIVIENDA DE TOLEDO, S.A.	
AYUNTAMIENTO DE TOLOSA	
ERRETEGIBEL, S.A.	
TOLARGI, S.L.	
TOLOSA GASA, S.A.	
TOLOSA LANTZEN, S.A.	
TOLOSALDEA GARATZEN, S.A. (7)	
AYUNTAMIENTO DE TORO	
RADIO TORO, S.A.	
AYUNTAMIENTO DE TORRECABALLEROS	
EMPRESA DE PROMOCIÓN URBANÍSTICA Y GESTIÓN, S.L.	
AYUNTAMIENTO DE TORRELODONES	
S. URBANISTICA MUNICIPAL DE TORRELODONES	
AYUNTAMIENTO DE TORREMOCHA DE JARAMA	
E.M. TORREARTE	
AYUNTAMIENTO DE TORREMOLINOS	

Denominación social	Nombre Comercial
ASEO Y LIMPIEZA MUNICIPALES DE TORREMOLINOS, S.A.	
FOMENTO Y DUFUSIÓN DE LA CULTURA, S.A.	
LIMPIEZA DE TORREMOLINOS, S.A.	
LOS PINARES VIVERO MUNICIPAL DE TORREMOLINOS, S.A.	
SERVICIOS DE TORREMOLINOS, S.A	SAMSET
TORREMOLINOS TELEVISIÓN, S.A.	
AYUNTAMIENTO DE TORRES DE LA ALAMEDA	
CENTRO DE EMPRESAS DE SERVICIOS, S.A.	
E.M. TORRES DE LA ALAMEDA, S.A.	
AYUNTAMIENTO DE TORTOSA	
E. MIXTA ESCORXADOR TORTOSA, S.A.	
E.M. DE SERV. PÚBLICS DE TORTOSA, S.L.	
GEST. SANITARIA I ASSISTENCIAL, S.A.	
AYUNTAMIENTO DE TOTANA	
PROM. VIVIENDAS, S.A	PROINVITOSA
AYUNTAMIENTO DE TRES CANTOS	
E.M. DE SERVICIOS DE TRES CANTOS, S.A.	
NUEVO TRES CANTOS, FOMENTO, VIVIENDA Y SUELO, S.A.	
AYUNTAMIENTO DE TRUCIOS-TURTZIOZ	
ENKARTERRI F.M., S.L.	
AYUNTAMIENTO DE UBRIQUE	
ADM. MARCA Y DENOMINACION ART PIEL, S.A.	
AGUAS DE UBRIQUE, S.A.	
PROMOTORA UBRIQUEÑA DE VIVIENDAS, S.A.	PROUVISA
AYUNTAMIENTO DE URDULIZ	
URDULIZ URBANISMO SOZIJETATEA, S.A.	
AYUNTAMIENTO DE URKABUSTAIZ	
URKABUSTAIZ S. URBANÍSTICA, S.A.	
AYUNTAMIENTO DE URNIETA	
KULTURNIETA, S.A.	
URNIETA ERAIKI, S.A.	

Denominación social	Nombre Comercial
URNIETATEL, S.A. AYUNTAMIENTO DE UTRERA	
SOCIEDAD DE PROMOCIÓN Y DESARROLLO DE UTRERA, S.A. (7)	PRODUSA
AYUNTAMIENTO DE VALDEGOVÍA	
S. URB. Y DESAR. INTEGRAL, S.A.	
VALDEGOVÍA S. SERV., S.A.	
AYUNTAMIENTO DE VALDEMORO	
E. AUXILIAR DE SERVICIOS VALDEMORO	ASERVAL
GESTION SUELO Y VIVIENDA DE VALDEMORO, S.A.	
AYUNTAMIENTO DE VALENCIA	
EMPRESA PÚBLICA TRANSPORTE METROPOLITANO DE VALENCIA, S.A.	ETM
MERCADOS CENTRALES DE ABASTECIMIENTO DE VALENCIA, S.A. (8) .	MERCAVALENCIA
SOCIEDAD ANONIMA MUNICIPAL DE ACTUACIONES URBANAS DE VALENCIA	AUMSA
TELEVISIÓN DIGITAL MUNICIPAL DE VALENCIA S.A.	
AYUNTAMIENTO DE VALLADOLID	
AUTOBUSES URBANOS DE VALLADOLID, S.A.	AUVASA
NECROPOLIS DE VALLADOLID, S.A.	NEVASA
SOCIEDAD MUNICIPAL DE SUELO Y VIVIENDA DE VALLADOLID, S.L.	VIVA
TELEVISIÓN DIGITAL VALLADOLID, S.A.	
UNIDAD ALIMENTARIA DE VALLADOLID, S.A.	MERCAOLID
AYUNTAMIENTO DE VALLIRANA	
E.M. D'AIGUES DE VALLIRANA, S.A.	
S.M. PROMOCIÓ URBANÍSTICA VALLIRANA, S.A.	
AYUNTAMIENTO DE VALLS	
S. GESTIÓ PIUS HOSPITAL DE VALLS, S.A.	
VALLE INFRAES. APARCAMENTS I SERVEIS, S.A.	
AYUNTAMIENTO DE VALVERDE DE JÚCAR	
GESTIÓN DE INFRAESTRUCTURAS Y SERVICIOS VALVERDE DE JÚCAR, S.L.	GISEVAL
AYUNTAMIENTO DE VALVERDE DEL CAMINO	
GESTIÓN INFRAESTRUCTURAS VALVERDE, S.A.	GIVSA
RADIO VALVERDE INFORMACION, S.L.	

Denominación social	Nombre Comercial
<p>S.M. GESTIÓN PARQUE INDUSTRIAL Y TECNOLÓGICO DE VALVERDE</p> <p>AYUNTAMIENTO DE VÉLEZ-MÁLAGA</p>	
<p>E.M. DE SERVICIOS, VIVIENDA, INFRAESTRUCTURA Y PROMOCIÓN VÉLEZ-MÁLAGA, S.A.</p> <p>PARQUE TECNOALIMENTARIO DE VÉLEZ-MÁLAGA, S.A.(7)</p>	EMVIPSA
<p>AYUNTAMIENTO DE VERA</p> <p>CODEUR, S.A.</p> <p>FERIAL VERA, S.L.</p> <p>VERA COMUNICACIÓN, S.L.</p>	
<p>AYUNTAMIENTO DE VILADECANS</p> <p>VILADECANS MEDITERRANIA, S.A.</p> <p>VILADECANS QUALITAT, S.L.</p>	
<p>AYUNTAMIENTO DE VILAFRANCA DEL PENEDÈS</p> <p>E.M. D'AIGUES DE VILAFRANCA, S.A.</p> <p>S. VILAFRANQUINA D'APARCAMENTS, S.L.</p> <p>S.M. D'HABITATGES DE VILAFRANCA, S.L.</p> <p>SERVEIS MUNICIPALS DE COMUNICACIÓ, S.L.</p>	
<p>AYUNTAMIENTO DE VILANOVA DE SAU</p> <p>PROMOCIÓN DE VIVIENDAS DE SAU, S.L.</p>	
<p>AYUNTAMIENTO DE VILANOVA I LA GELTRÚ</p> <p>COMPANYIA D'AIGÜES DE VILANOVA I LA GELTRÚ, S.A.M.</p> <p>INFORMACIÓN Y COMUNICACIÓN VILANOVA I LA GELTRÚ, S.A.</p> <p>PROMOCIÓN INDUSTRIAL VILANOVA, S.A.</p> <p>SERVICIOS DE APARCAMIENTO VILANOVA I LA GELTRÚ, S.A.</p>	
<p>AYUNTAMIENTO DE VILASSAR DE DALT</p> <p>SERV. I MANTENIMENTS, S.L.</p>	VISERMA
<p>AYUNTAMIENTO DE VILLA DE INGENIO</p> <p>INGENIO SOCIEDAD DE GESTIÓN, S.L.</p>	ISOGES
<p>AYUNTAMIENTO DE VILLABLINO</p> <p>SOCIEDAD DE GESTIÓN LACIANA, S.A.</p>	SOGELSA
<p>AYUNTAMIENTO DE VILLABONA</p> <p>VILLABONA LANTZEN, S.A.</p>	

Denominación social	Nombre Comercial
<p>AYUNTAMIENTO DE VILLAMANRIQUE DE LA CONDESA</p> <p>SOCIEDAD DE DESARROLLO MANRIQUEÑA, S.L.</p>	<p>SODEMAN</p>
<p>AYUNTAMIENTO DE VILLAMARTÍN</p> <p>DESARROLLOS Y AVANCES DE VILLAMARTÍN, S.A.</p>	
<p>AYUNTAMIENTO DE VILLANUEVA DE GÁLLEGO</p> <p>SOCIEDAD DE DESARROLLO URBANÍSTICO DE VILLANUEVA DE GÁLLEGO, S.A.U.</p>	
<p>AYUNTAMIENTO DE VILLANUEVA DE LA SERENA</p> <p>NUEVA AGRICULTURA VILLANOVENSE, S.A.</p>	<p>NAVISA</p>
<p>AYUNTAMIENTO DE VILLANUEVA DEL RIO Y MINAS</p> <p>SAN FERNANDO SOCIEDAD DE DESARROLLO LOCAL, S.L.</p>	
<p>AYUNTAMIENTO DE VILLARROBLEDO</p> <p>DESARROLLO ECONÓMICO VILLARROBLEDO, S.A.</p>	<p>SADEVI</p>
<p>AYUNTAMIENTO DE VILLAVICIOSA DE CÓRDOBA</p> <p>DESARROLLO VILLAVICIOSA, S.L.</p>	
<p>AYUNTAMIENTO DE VITORIA</p> <p>AGENCIA MUNICIPAL DE RENOVACIÓN URBANA Y VIVIENDA, S.A.</p> <p>AGUAS MUNICIPALES VITORIA, S.A.</p> <p>GASTEIZKO INDUSTRIA LURRA, S.A. (7) .</p> <p>SOCIEDAD URBANISTICA MUNICIPAL DE VITORIA, S.A.</p> <p>TRANSPORTES URBANOS DE VITORIA, S.A.</p>	<p>AMVISA</p> <p>GILSA</p> <p>TUVISA</p>
<p>AYUNTAMIENTO DE VIVEIRO</p> <p>APARCAMIENTOS A MARIÑA, S.L.</p>	
<p>AYUNTAMIENTO DE ZARAGOZA</p> <p>AUDIORAMA ZARAGOZA, S.A.</p> <p>ECOCIUDAD VALDESPARTERA ZARAGOZA, S.A.(7)</p> <p>MERCADOS CENTRALES DE ABASTECIMIENTO DE ZARAGOZA, S.A. (8) .</p> <p>SOCIEDAD MUNICIPAL DE REHABILITACION URBANA Y PROMOCION DE LA EDIFICACION DE ZARAGOZA, S.L.</p> <p>SOCIEDAD MUNICIPAL ZARAGOZA CULTURAL, S.A.</p> <p>TERMINAL MARÍTIMA DE ZARAGOZA S.L. (11)</p> <p>ZARAGOZA DEPORTE MUNICIPAL, S.A.</p>	<p>MERCAZARAGOZA</p> <p>ZARAGOZA CULTURAL</p> <p>ZARADEMU</p>
<p>AYUNTAMIENTO DE ZARAUTZ</p>	

Denominación social	Nombre Comercial
S.A. UNIPERSONAL URBANISTICA ZARAUTZ-LUR AYUNTAMIENTO DE ZEBERIO	
GARAPENARAKO ELKARTEA AYUNTAMIENTO DE ZERAIN	
ZERAINTZEN, S.A. AYUNTAMIENTO DE ZIERBENA	
ZIERBENA PORTUA, S.A. ZIERBENA S. URBANÍSTICA, S.A. AYUNTAMIENTO DE ZUMAIA	
ZUMAIA LANTZEN, S.A. AYUNTAMIENTO DEL CUERVO DE SEVILLA	
SOCIEDAD PARA EL DESARROLLO INDUSTRIAL Y DE LA VIVIENDA DE EL CUERVO, S.L. (7) AYUNTAMIENTO DEL PALAU D'ANGLESOLA	SODIVECU
E.M. SERV. PALAU D'ANGLESOLA, S.A. AYUNTAMIENTO DEL PUERTO DE LA CRUZ	
PARQUE MARITIMO, S.A. AYUNTAMIENTO DEL PUERTO DE SANTA MARÍA	PAMARSA
E. M. AGUAS DEL PUERTO, S.A. EMPRESA MUNICIPAL DE SUELO Y VIVIENDA DE EL PUERTO DE SANTA MARIA, S.A.	APENSA
IMPULSA EL PUERTO, S.L.U. SERVICIOS ECONOMICOS DE EL PUERTO, S.L.U.	SERECOP
AYUNTAMIENTO DEL REAL DE LA JARA SOCIEDAD PARA EL DESARROLLO Y FOMENTO DEL REAL DE LA JARA, S.L.(7)	
VARIAS ENTIDADES LOCALES DE GUIPUZCOA EGUNKARIA, S.A. (7)	
VARIAS ENTIDADES LOCALES DE VIZCAYA LEA ARTIBAIKO GARAPEN AGENTZIA, S.A. (7)	
VARIOS AYUNTAMIENTOS DE BARCELONA SERVEIS AMBIENTALES DEL VALLÈS ORIENTAL, S.A. (11)	
VARIOS AYUNTAMIENTOS DE CÓRDOBA SIERRA MORENA CORDOBESA, S.A. (7)	

Denominación social	Nombre Comercial
<p>VARIOS AYUNTAMIENTOS DE GRANADA</p> <p>LIDER COMUNIDAD DE GUADIX, S.L.</p>	
<p>VARIOS AYUNTAMIENTOS DE SEVILLA</p> <p>SOCIEDAD PARA EL DESARROLLO DE LA VEGA, S.A. (7)</p> <p>TIERRAS DE DOÑANA, S.L. (7)</p>	<p>SODEVEGA</p>

(7) Entidad participada por el Sector Público Municipal y el Sector Público Autonómico y/o Provincial

(8) Entidad participada por el Sector Público Municipal y el Sector Público Estatal

(9) Entidad participada por el Sector Público Municipal, el Sector Público Autonómico y/o Provincial y el Sector Público Estatal

(11) Entidad participada por el Sector Público Municipal e indirectamente por otro ámbito del Sector Público



**2.2. EVOLUCIÓN DEL
INVENTARIO**

2.2.1. Evolución del inventario del Sector Público Empresarial

Entidad	Inventario 31-12-2006	Altas 2007	Bajas 2007	Inventario 31-12-2007
Ayuntamientos.....	993	16	7	1.002
Entidades Provinciales	191	11	3	199
Comunidades Autónomas	787	40	20	807
Estado.....	283	9	6	286
Total.....	2.254	76	36	2.294

2.2.1. Evolución del inventario del Sector Público Empresarial

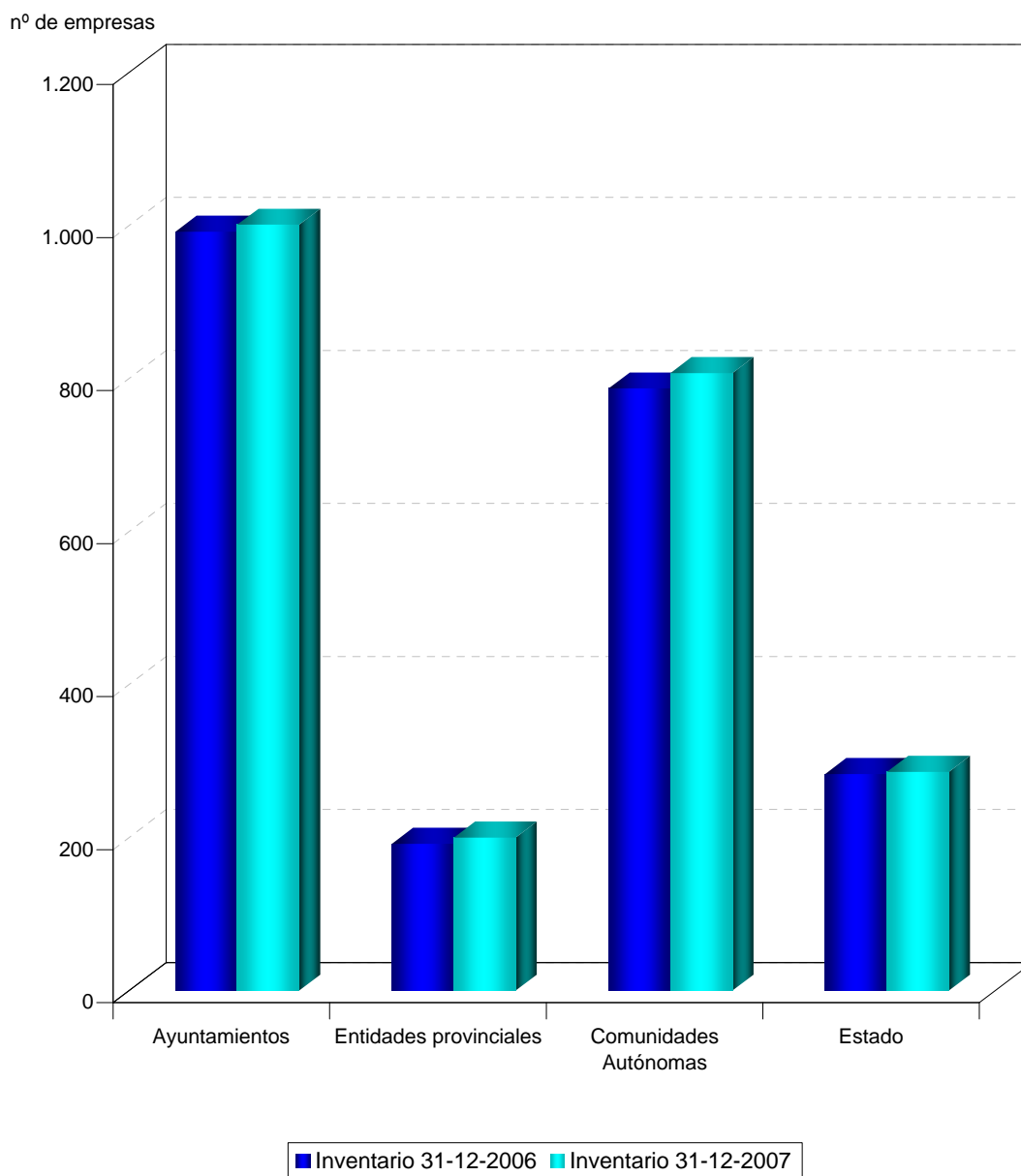

2.2.1. Variaciones en el inventario del Sector Público Empresarial Estatal

Altas

Constitución en el año

DESORCIÓN TÉRMICA, S.A.

ETSA DOI SRL

SOCIEDAD DE GESTIÓN DEL PROYECTO ALETAS, S.A.

Se cumplen los requisitos para su incorporación al inventario del S.P.E. según la Ley 47/2003

AUREA SERVICIOS TÉCNICOS LTDA

ÁUREA, SEGURADORA DE CREDITO E GARANTIAS

DISEÑO Y TECNOLOGÍA MICROELECTRÓNICA, AIE

ENUSA-ENWESA AIE

INFORMA DE VENEZUELA, S.A.

De nueva creación tras la firma de un convenio de colaboración

CONSORCIO PARA LA CONSTRUCCIÓN DEL AUDITORIO DE MÚSICA DE MÁLAGA

Bajas

Liquidación, disolución o extinción

ACENOR, S.A.

GESTION DEL SUELO DE ENSIDESA, S.A.

GRUAS Y UTILLAJES, S.A.

Pérdida de participación estatal mayoritaria

REINTEGRA, S.A.

Transformación, fusión o absorción

SOCIEDAD ESTATAL CANAL DE SEGARRA GARRIGUES, S.A

Privatización

IONMED ESTERILIZACION, S.A.

2.2.2. Evolución del inventario del Sector Público Empresarial Estatal

Ministerio	Inventario 2006	Altas				Bajas					Inventario 2007
		1	2	3	Total	1	2	3	4	Total	
Economía y Hacienda	167	3	-	4	7	3	1	1	1	6	168
Cultura	1	-	1	-	1	-	-	-	-	-	2
Educación y Ciencia.....	1	-	-	1	1	-	-	-	-	-	2
Fomento.....	96	-	-	-	-	-	-	-	-	-	96
Industria,turismo y comercio.....	8	-	-	-	-	-	-	-	-	-	8
Vivienda.....	6	-	-	-	-	-	-	-	-	-	6
Otros ministerios.....	4	-	-	-	-	-	-	-	-	-	4
Total	283	3	1	5	9	3	1	1	1	6	286

Altas

1. Constitución en el año
2. De nueva creación tras la firma de un convenio de colaboración
3. Momento en que se acredita documentalmente que se cumplen los requisitos para su incorporación al inventario del S.P.E

Bajas

1. Liquidación, disolución o extinción
2. Pérdida de participación estatal mayoritaria
3. Transformación, fusión o absorción
4. Privatización

2.2.2. Evolución del inventario del SPE Estatal

nº de empresas

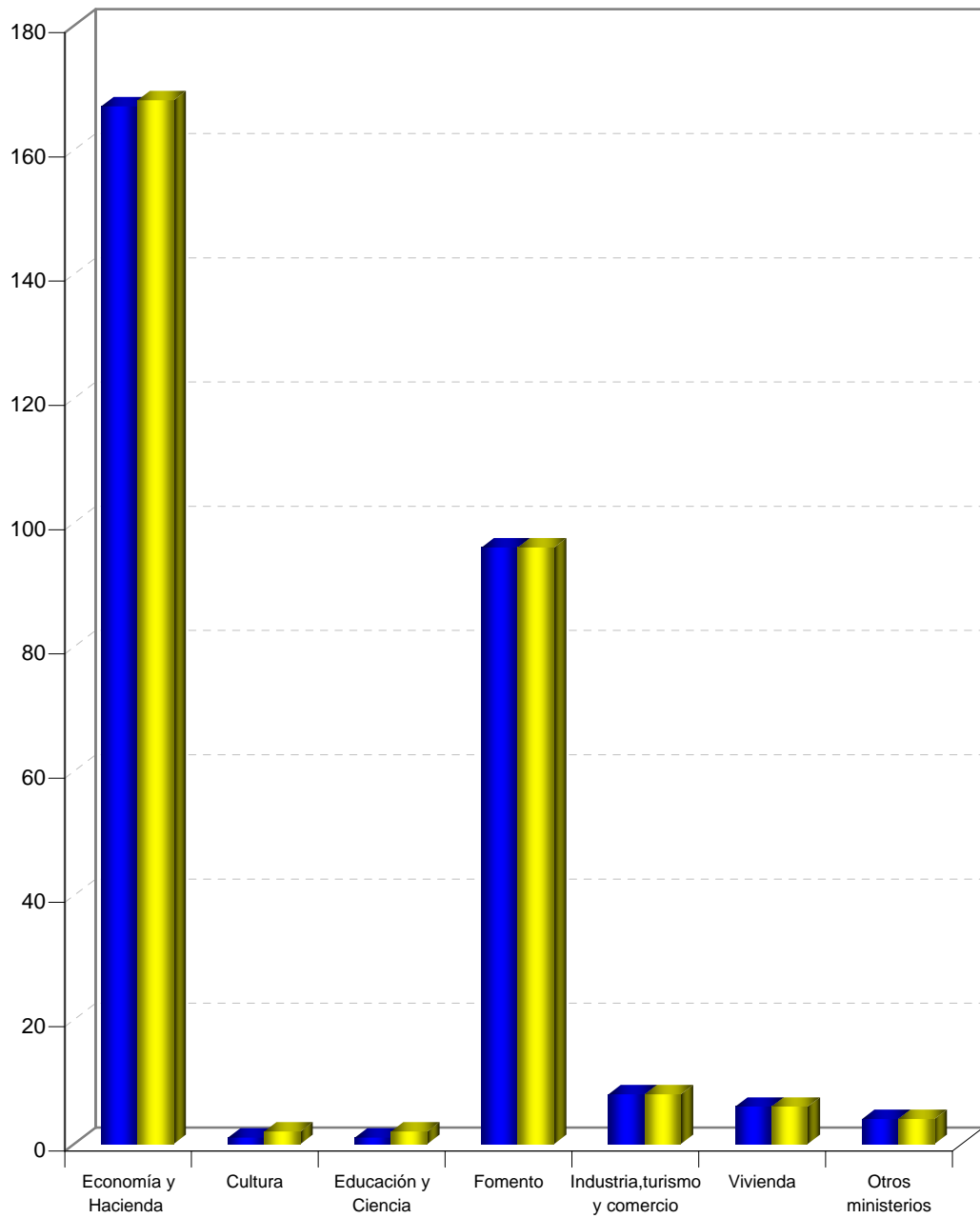

■ Inventario 2006 ■ Inventario 2007

2.2.2. Variaciones en el inventario del Sector Público Empresarial Autónomico

Altas

DIPUTACIÓN GENERAL DE ARAGÓN

INMUEBLES GRAN TEATRO FLETA S.L.

PLAZA DESARROLLOS LOGISTICOS S.L. (11)

SOCIEDAD PARA EL DESARROLLO DE CALAMOCHA S.A. (1)

SOCIEDAD PARA LA PROMOCIÓN Y DESARROLLO EMPRESARIAL DE TERUEL, S.A. (2)

COMUNIDAD DE CANARIAS

GESTUR CAJA-CANARIAS INVERSIONES Y DESARROLLO (11)

RADIO PÚBLICA DE CANARIAS S.A.,

PRINCIPADO DE ASTURIAS

INVERASTURIAS I, F.I. CAPITAL-RIESGO (3)

DIPUTACIÓN REGIONAL DE CANTABRIA

SOCIEDAD REGIONAL DE CULTURA Y DEPORTE S.L.

JUNTA DE COMUNIDADES DE CASTILLA-LA MANCHA

AGENCIA DE CAPTACIÓN DE INVERSIONES DE CASTILLA LA MANCHA

SOCIEDAD GESTORA DE LA AUTOVIA DE LA SAGRA S.A.

SOCIEDAD GESTORA DE LA AUTOVIA DEL IV CENTENARIO S.A.

GENERALITAT DE CATALUÑA

AEROPUERTOS PÚBLICOS DE CATALUÑA S.L.

GESTIÓ, DIAGNOSTIC, SALUT S.A

JUNTA DE EXTREMADURA

PARQUE DE DESARROLLO INDUSTRIAL NORTE DE EXTREMADURA, S.A.U.

PARQUE DE DESARROLLO INDUSTRIAL SUR DE EXTREMADURA, S.A.U.

XUNTA DE GALICIA

AGENCIA GALEGA DE EMERGENCIAS

EMPRESA PÚBLICA DE SERVICIOS AGRARIOS GALEGOS, S.A.

INSTITUTO GALEGO DE CALIDADE ALIMENTARIA

COMUNIDAD DE MADRID

EMPRESA PÚBLICA HOSPITAL DE VALLECAS

EMPRESA PUBLICA AEROPUERTOS DE MADRID S.A.

EMPRESA PÚBLICA HOSPITAL DEL HENARES

EMPRESA PÚBLICA HOSPITAL DEL NORTE

EMPRESA PÚBLICA HOSPITAL DEL SUR

EMPRESA PÚBLICA HOSPITAL DEL TAJO

EMPRESA PÚBLICA HOSPITAL SURESTE

INSTITUTO DE NUTRICIÓN Y TRASTORNOS ALIMENTARIOS DE LA COMUNIDAD DE MADRID

INVICAM, INNOVACIÓN Y VIVIENDA DE LA COMUNIDAD DE MADRID

SERVICIOS INTEGRALES DEL AGUA, S.A.

REGIÓN DE MURCIA

SOCIEDAD PÚBLICA DEL SUELO S.A.

COMUNIDAD FORAL DE NAVARRA

FONDO JÓVENES EMPRESARIOS NAVAROOS, S.A.U.

SUAN BIOTECH F.C.R. (FONDO DE CAPITAL RIESGO)

TERRITORIO RONCALIA, S.L.

COMUNIDAD DE LA RIOJA

ADER INFRAESTRUCTURAS INDUSTRIALES

GENERALITAT VALENCIANA

IVEX USA INC.

COMUNIDAD AUTÓNOMA DE EUSKADI

AGUAS DE BILBAO, S.A. (11)

IBAR-ZAHARRA, S.A. (3)

ORTZIBIA, S.L. (1)

SEED GUIPUZCOA S.C.R. DE RÉGIMEN SIMPLIFICADO (1)

UDAL SAREAK S.A. (11)

Bajas

COMUNIDAD DE CANARIAS

COMPAÑÍA ENERGÉTICA VIENTOS DEL ATLÁNTICO,S.A.

SOCIEDAD ANONIMA DE GESTION DEL POLIGONO "EL ROSARIO" (1) .

DIPUTACIÓN REGIONAL DE CANTABRIA

ECOPARQUE BESAYA, S.L.

GENERALITAT DE CATALUÑA

PORTAL SALUT I QUALITAT DE VIDA, S.L.

TURISME JUVENIL DE CATALUNYA, S.A.

COMUNIDAD DE MADRID

DEPORTE Y MONTAÑA DE LA COMUNIDAD DE MADRID, S.A. (1)

RESIDUOS DE CONSTRUCCIÓN Y DEMOLICIÓN NAVALCARNERO, S.A.

VERTEDERO DE INERTES Y RECUPERACIÓN DE NEUMÁTICOS, S.L.

COMUNIDAD FORAL DE NAVARRA

SOLANO 2000, S.L.

SOLANO ATLANTIC, S.A.R.L.

TECAL 40, S.L.

COMUNIDAD DE LA RIOJA

SOCIEDAD ANONIMA DE INFORMATICA DE LA COMUNIDAD AUTONOMA DE LA RIOJA

GENERALITAT VALENCIANA

COMVAL EMPRENDE, F.C.R.(2)

INVERCOVA I-FONDO DE INVERSIÓN DE CAPITAL RIESGO

INVERCOVA II-FONDO DE INVERSIÓN DE CAPITAL RIESGO

COMUNIDAD AUTÓNOMA DE EUSKADI

JAIZKIBIA, S.A. (3)

MUSEO DE BELLAS ARTES DE BILBAO, S.A. (1)

TEKEL, S.A. (EN LIQUIDACIÓN)

CIUDAD AUTÓNOMA DE CEUTA

SERVICIOS TRIBUTARIOS DE CEUTA, S.L.

PRINCIPADO DE ASTURIAS

HOSTELERIA ASTURIANA S.A.

(1) Entidad participada por el Sector Público Autonómico y el Sector Público Provincial y/o Municipal

(2) Entidad participada por el Sector Público Autonómico y el Sector Público Estatal

(3) Entidad participada por el Sector Público Autonómico, el Sector Público Provincial y/o Municipal y el Sector Público Estatal

(11) Entidad participada por el Sector Público Autonómico e indirectamente por otro ámbito del Sector Público

2.2.3. Evolución del inventario del Sector Público Empresarial Autonómico

Comunidad Autónoma	Inventario 31/12/2006	Altas 2007	Bajas 2007	Inventario 31/12/2007
Junta de Andalucía.....	77	-	-	77
Diputación General de Aragón.....	45	4	-	49
Principado de Asturias.....	44	1	1	44
Comunidad Autónoma de Baleares.....	35	-	-	35
Comunidad de Canarias.....	34	2	2	34
Diputación Regional de Cantabria.....	38	1	1	38
Junta de Comunidades de Castilla-La Mancha.....	20	3	-	23
Junta de Castilla y León.....	19	-	-	19
Generalitat de Cataluña.....	110	2	2	110
Junta de Extremadura.....	24	2	-	26
Xunta de Galicia.....	39	3	-	42
Comunidad de Madrid.....	58	10	3	65
Región de Murcia.....	27	1	-	28
Comunidad Foral de Navarra.....	40	3	3	40
Comunidad de La Rioja.....	11	1	1	11
Generalitat Valenciana.....	56	1	3	54
Comunidad Autónoma de Euskadi.....	92	6	3	95
Ciudad Autónoma de Ceuta.....	12	-	1	11
Ciudad Autónoma de Melilla.....	4	-	-	4
Varias Comunidades Autónomas	2	-	-	2
Total	787	40	20	807

2.2.3. Evolución del inventario del SPE Autonomico

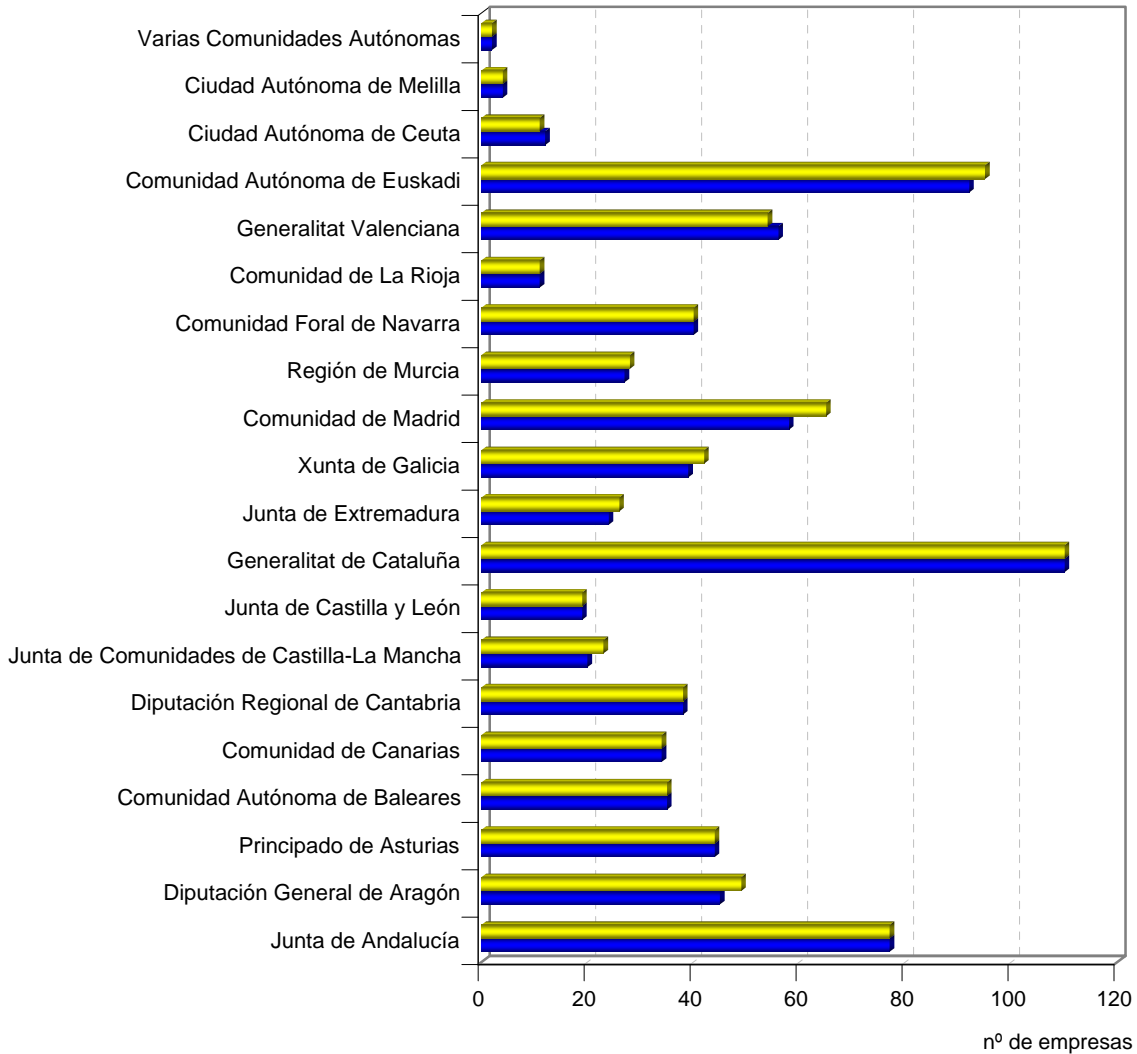

■ Inventario 31/12/2006 ■ Inventario 31/12/2007

2.2.3. Variaciones en el inventario del Sector Público Empresarial Provincial

Altas

CABILDO INSULAR DE EL HIERRO

MERCAHIERRO, S.A.U.

CABILDO INSULAR DE TENERIFE

PARQUES EÓLICOS GRANADILLA S.A.,AIE (11)

TELEVISIÓN DIGITAL DE TENERIFE, S.A.

DIPUTACIÓN FORAL DE GUIPUZCOA

AUTORIDAD TERRITORIAL DEL TRANSPORTE DE GIPUZKOA, S.A. (4)

DIPUTACIÓN PROVINCIAL DE ALICANTE

ALICANTE NATURA RED AMBIENTAL PROVINCIA ALICANTE, S.A.

GEONET TERRITORIAL, S.A.

DIPUTACIÓN PROVINCIAL DE BARCELONA

TRANSMISSIONS DIGITALS I COMUNICACIO S.A.

DIPUTACIÓN PROVINCIAL DE CIUDAD REAL

RESIDUOS SOLIDOS URBANOS DE CASTILLA LA MANCHA S.A. (11)

DIPUTACIÓN PROVINCIAL DE CUENCA

CENTROS LOGISTICOS Y DE TRANSPORTES DE TARANCON S.A. (4)

DIPUTACIÓN PROVINCIAL DE HUESCA

PROMOCIÓN Y DESARROLLO DEL ALTO ARAGÓN, S.A. (4)

DIPUTACIÓN PROVINCIAL DE TERUEL

ENTIDAD PÚBLICA EMPRESARIAL PARA LA INFORMACIÓN DE TERUEL

Bajas

CABILDO INSULAR DE GRAN CANARIA

COMUNIDAD DE AGUAS " LA LUMBRE", S.A

COMARCA DEL RIPOLLÉS

RIPOLLES DESENVOLUPAMENT, S.L. (4)

DIPUTACIÓN FORAL DE GUIPUZCOA

OÑARTXOKO OLETA S.A. (4)

(4) Entidad participada por el Sector Público Provincial y el Sector Público Autonómico y/o Municipal

(5) Entidad participada por el Sector Público Provincial y el Sector Público Estatal

(6) Entidad participada por el Sector Público Provincial, el Sector Público Autonómico y/o Municipal y el Sector Público Estatal

(11) Entidad participada por el Sector Público Provincial e indirectamente por otro ámbito del Sector Público

2.2.4. Evolución del inventario del Sector Público Empresarial Provincial

Entidad provincial	Inventario 31-12-2006	Altas 2007	Bajas 2007	Inventario 31-12-2007
CABILDO INSULAR DE EL HIERRO.....	2	1	-	3
CABILDO INSULAR DE GRAN CANARIA.....	6	-	1	5
CABILDO INSULAR DE LA PALMA.....	2	-	-	2
CABILDO INSULAR DE LANZAROTE.....	2	-	-	2
CABILDO INSULAR DE TENERIFE.....	19	2	-	21
CONSEJO INSULAR DE IBIZA-FORMENTERA.....	1	-	-	1
CONSEJO INSULAR DE MALLORCA.....	1	-	-	1
CONSEJO INSULAR DE MENORCA.....	1	-	-	1
CONSELL COMARCAL DE L'URGELL.....	1	-	-	1
DIPUTACIÓN FORAL DE ALAVA.....	12	-	-	12
DIPUTACIÓN FORAL DE GUIPUZCOA.....	10	1	1	10
DIPUTACIÓN FORAL DE VIZCAYA.....	21	-	-	21
DIPUTACIÓN PROVINCIAL DE ALBACETE.....	1	-	-	1
DIPUTACIÓN PROVINCIAL DE ALICANTE.....	1	2	-	3
DIPUTACIÓN PROVINCIAL DE ALMERÍA.....	3	-	-	3
DIPUTACIÓN PROVINCIAL DE AVILA.....	1	-	-	1
DIPUTACIÓN PROVINCIAL DE BADAJOZ.....	1	-	-	1
DIPUTACIÓN PROVINCIAL DE BARCELONA.....	6	1	-	7
DIPUTACIÓN PROVINCIAL DE CACERES.....	1	-	-	1
DIPUTACIÓN PROVINCIAL DE CÁDIZ.....	5	-	-	5
DIPUTACIÓN PROVINCIAL DE CIUDAD REAL.....	1	1	-	2
DIPUTACIÓN PROVINCIAL DE CORDOBA.....	9	-	-	9
DIPUTACIÓN PROVINCIAL DE CUENCA.....	0	1	-	1
DIPUTACIÓN PROVINCIAL DE GERONA.....	2	-	-	2
DIPUTACIÓN PROVINCIAL DE GRANADA.....	3	-	-	3
DIPUTACIÓN PROVINCIAL DE HUESCA.....	1	1	-	2
DIPUTACIÓN PROVINCIAL DE JAEN.....	2	-	-	2
DIPUTACIÓN PROVINCIAL DE LEÓN.....	1	-	-	1
DIPUTACIÓN PROVINCIAL DE LERIDA.....	2	-	-	2
DIPUTACIÓN PROVINCIAL DE LUGO.....	1	-	-	1
DIPUTACIÓN PROVINCIAL DE MÁLAGA.....	2	-	-	2
DIPUTACIÓN PROVINCIAL DE SALAMANCA.....	1	-	-	1
DIPUTACIÓN PROVINCIAL DE SEGOVIA.....	2	-	-	2
DIPUTACIÓN PROVINCIAL DE SEVILLA.....	8	-	-	8
DIPUTACIÓN PROVINCIAL DE TERUEL.....	4	1	-	5
DIPUTACIÓN PROVINCIAL DE VALENCIA.....	5	-	-	5
DIPUTACIÓN PROVINCIAL DE VALLADOLID.....	2	-	-	2
DIPUTACIÓN PROVINCIAL DE ZARAGOZA.....	2	-	-	2
COMARCA ALT URGELL.....	1	-	-	1
COMARCA BAIX CAMP.....	1	-	-	1

Entidad provincial	Inventario 31-12-2006	Altas 2007	Bajas 2007	Inventario 31-12-2007
COMARCA BAIX EBRE.....	1	-	-	1
COMARCA CAMPO DE BORJA.....	1	-	-	1
COMARCA DE BAIX LLOBREGAT.....	1	-	-	1
COMARCA DEL BARCELONÉS.....	2	-	-	2
COMARCA DEL RIPOLLÉS.....	1	-	1	0
COMARCA DEL SOLSONÉS.....	1	-	-	1
COMARCA GENERAU D'ARAN.....	3	-	-	3
COMARCA LOS MONEGROS.....	1	-	-	1
ENT.METROP.SERV. HIDRÁULICOS Y TRAT. RESUOS DE BARCELONA.....	3	-	-	3
ENTIDAD METROPOLITANA DEL TRANSPORTE DE BARCELONA.....	3	-	-	3
ENT.METRO. PARA.EL TRATAMIENTO DE RESIDUOS.DE VALENCIA.....	1	-	-	1
ENTIDAD METROPOLITANA DE SERVICIOS HIDRÁULICOS DE VALENCIA.....	1	-	-	1
MANCOMUNIDAD SIERRA DEL RINCÓN.....	1	-	-	1
MANCOMUNIDAD AGUAS COSTA DE HUELVA.....	1	-	-	1
MANCOMUNIDAD ALJARAFE.....	1	-	-	1
MANCOMUNIDAD CAMP DE TURIA.....	1	-	-	1
MANCOMUNIDAD CAMPIÑA SUR DE CÓRDOBA.....	1	-	-	1
MANCOMUNIDAD CINCA ALCANADRE.....	1	-	-	1
MANCOMUNIDAD COSTA DEL SOL OCCIDENTAL.....	1	-	-	1
MANCOMUNIDAD D'ABASTAMENT D'AIGUA DEL SOLSONÉS.....	1	-	-	1
MANCOMUNIDAD DE AGUAS DE TXINGUDI.....	1	-	-	1
MANCOMUNIDAD DE AGUAS DEL EMBALSE DEL RÍO AÑARBE.....	2	-	-	2
MANCOMUNIDAD DE BAJO GUADALQUIVIR.....	1	-	-	1
MANCOMUNIDAD DE CAMPO DE GIBRALTAR.....	3	-	-	3
MANCOMUNIDAD DE COMARCA DE PAMPLONA.....	1	-	-	1
MANCOMUNIDAD DE LA BAHÍA DE CÁDIZ.....	1	-	-	1
MANCOMUNIDAD DE MUNICIPIOS DE BETURIA.....	1	-	-	1
MANCOMUNIDAD DE RESUOS URBANOS DEL CAMP DE TARRAGONA.....	1	-	-	1
MANCOMUNIDAD DESARROLLO CONDADO DE HUELVA.....	1	-	-	1
MANCOMUNIDAD FORESTAL ANSÓ- FAGO.....	1	-	-	1
MANCOMUNIDAD ISLANTILLA.....	1	-	-	1
MANCOMUNIDAD NORTE DE GRAN CANARIAS.....	1	-	-	1
MANCOMUNIDAD SERV. TXORIERRI-TXORIERRIKO ZERBITZUEN.....	1	-	-	1
MANCOMUNIDAD URIBE-KOSTA.....	1	-	-	1
TOTAL.....	191	11	3	199

2.2.4. Evolución del inventario del SPE Provincial

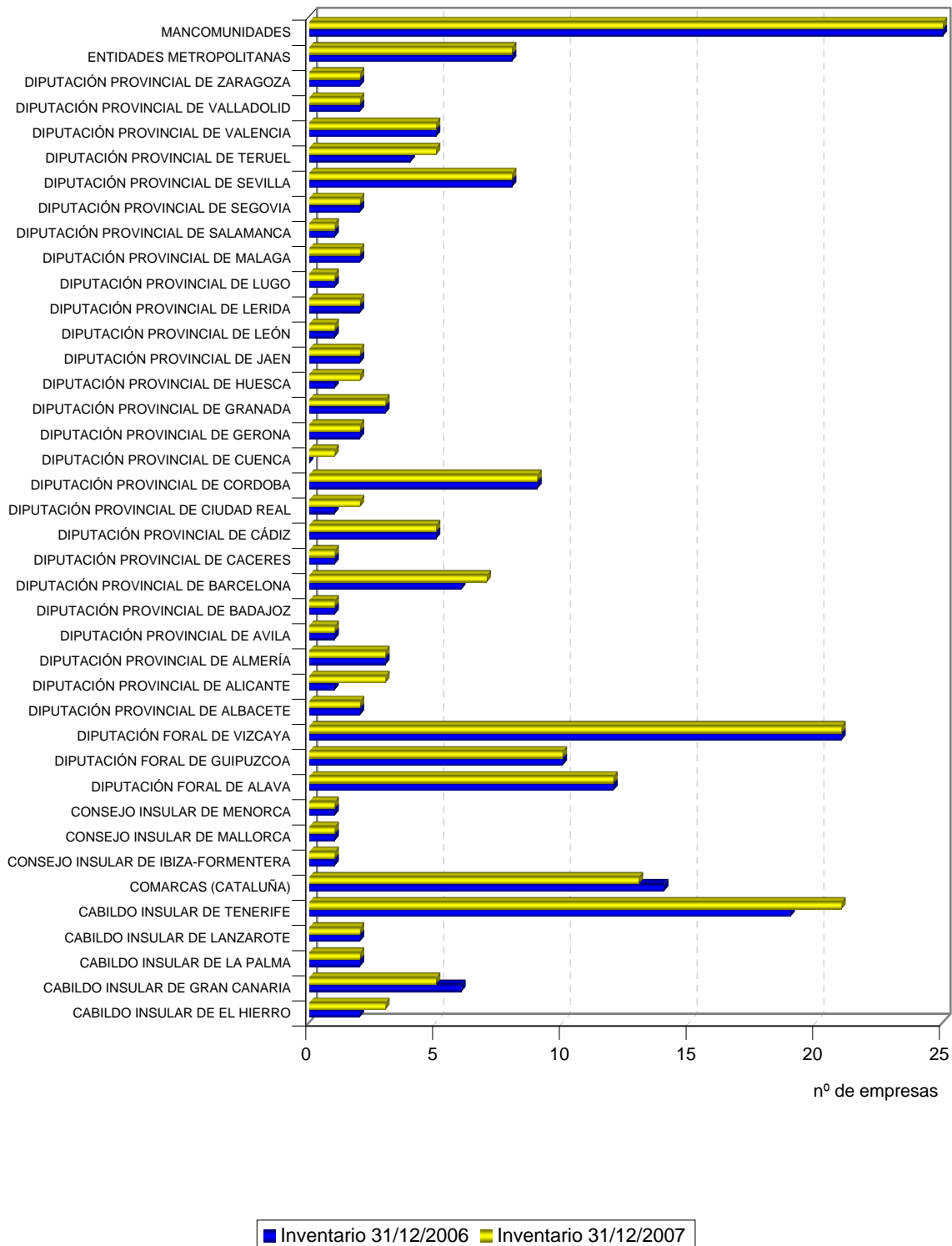

2.2.4 Variaciones en el inventario del Sector Público Empresarial Municipal

Altas

AYUNTAMIENTO DE ALBACETE

URVIAL SOCIEDAD DE GESTIÓN URBANISTICA S.L.U.

AYUNTAMIENTO DE ALMERIA

E. M. ALMERIA XXI, S.A.

E. M. INFRAESTRUCTURAS Y SERVICIOS, S.A.

INTERALMERIA TELEVISIÓN, S.A.

AYUNTAMIENTO DE BARCELONA

CEMENTIRIS DE BARCELONA SA

INSTITUT DE CULTURA DE BARCELONA

INSTITUT MUNICIPAL PARC I JARDINS DE BARCELONA

PATRONAT MUNICIPAL DE L'HABITAGE

AYUNTAMIENTO DE LÉRIDA

CENTRE DE NEGOCIS I CONVENCIONS, S.A.

AYUNTAMIENTO DE PALENCIA

S. M. VIVIENDA Y SUELO DE PALENCIA S.A.

AYUNTAMIENTO DE PALMA

E.M. D'OBRES I PROJECTES URBANS DE PALMA S.A.

AYUNTAMIENTO DE SANXENXO

ÍNSULA SANXENXO, EMPRESA MUNICIPAL DE VIVIENDA E SOLO, S.L.

AYUNTAMIENTO DE SEGOVIA

E. M. SUELO Y VIVIENDA DE SEGOVIA, S.A.U.

GESTIÓN Y CALIDAD TURÍSTICA CIUDAD DE SEGOVIA, S.A.U.

AYUNTAMIENTO DE VALENCIA

TELEVISION DIGITAL MUNICIPAL DE VALENCIA S.A.

AYUNTAMIENTO DE ZARAGOZA

TERMINAL MARÍTIMA DE ZARAGOZA, S.L. (11)

Bajas

AYUNTAMIENTO DE LAREDO

E.M. VIVIENDA DE LAREDO, S.A.

AYUNTAMIENTO DE LÉRIDA

EMPRESA MUNICIPAL DE SERVEIS COMUNITARIS, S.A.

AYUNTAMIENTO DE MADRID

MADRID INFRAESTRUCTURAS DEPORTIVAS 2012, S.A.

AYUNTAMIENTO DE MÁLAGA

GESTIÓN TRIBURARIA, S.A.M,

AYUNTAMIENTO DE OVIEDO

GESTIÓN DEL SUELO DE OVIEDO

AYUNTAMIENTO DE VIGO

EMPRESA MIXTA DE SERVICIOS MORTUORIOS DE VIGO, S.A.

AYUNTAMIENTO DE ZARAUTZ

ABENDAÑO INDUSTRI SUSTAPENA, S.A. (7)

(7) Entidad participada por el Sector Público Municipal y el Sector Público Autonómico y/o Provincial

(8) Entidad participada por el Sector Público Municipal y el Sector Público Estatal

(9) Entidad participada por el Sector Público Municipal, el Sector Público Autonómico y/o Provincial y el Sector Público Estatal

(11) Entidad participada por el Sector Público Municipal e indirectamente por otro ámbito del Sector Público

2.2.5. Evolución del inventario del Sector Público Empresarial municipal

Ayuntamientos	Inventario 31-12-2006	Altas 2007	Bajas 2007	Inventario 31-12-2007
ACEBO.....	1	-	-	1
ADEJE.....	2	-	-	2
AGÜIMES.....	1	-	-	1
AIA.....	1	-	-	1
ALANÍS.....	1	-	-	1
ALBACETE.....	1	1	-	2
ALBOLOTE.....	2	-	-	2
ALCALÁ DE GUADAIRA.....	3	-	-	3
ALCALÁ DE HENARES.....	3	-	-	3
ALCALÁ LA REAL.....	2	-	-	2
ALCANTARILLA.....	1	-	-	1
ALCÁZAR DE SAN JUAN.....	3	-	-	3
ALCOBENDAS.....	4	-	-	4
ALCONERA.....	1	-	-	1
ALCORCÓN.....	2	-	-	2
ALCUDIA.....	1	-	-	1
ALDEAMAYOR DE SAN MARTÍN.....	1	-	-	1
ALEGRIA-DULANTZI.....	1	-	-	1
ALGECIRAS.....	5	-	-	5
ALGETE.....	2	-	-	2
ALHAMA DE GRANADA.....	1	-	-	1
ALICANTE.....	1	-	-	1
ALLARIZ.....	4	-	-	4
ALMANSA.....	2	-	-	2
ALMERÍA.....	1	3	-	4
ALMONTE.....	5	-	-	5
ALMUÑECAR.....	3	-	-	3
ALPENS.....	1	-	-	1
ALTEA.....	1	-	-	1
AMPOSTA.....	2	-	-	2
ANDRATX.....	1	-	-	1
ANTEQUERA.....	2	-	-	2
ANTZUOLA.....	1	-	-	1
ARACENA.....	2	-	-	2
ARAHAL.....	2	-	-	2
ARAMAIONA.....	1	-	-	1
ARCHENA.....	1	-	-	1

Ayuntamientos	Inventario 31-12-2006	Altas 2007	Bajas 2007	Inventario 31-12-2007
ARCOS DE LA FRONTERA.....	1	-	-	1
ARETXABALETA.....	1	-	-	1
AREYNS DE MUNT.....	1	-	-	1
ARGANDA DEL REY.....	2	-	-	2
ARGENTONA.....	2	-	-	2
ARMILLA.....	2	-	-	2
ARNEDO.....	1	-	-	1
ARONA.....	1	-	-	1
ARRAIA-MAEZTU.....	1	-	-	1
ARRASATE/MONDRAGÓN.....	1	-	-	1
ARROYO DE LA ENCOMIENDA.....	1	-	-	1
ARUCAS.....	2	-	-	2
ASTIGARRAGA.....	2	-	-	2
ASTORGA.....	2	-	-	2
AVILÉS.....	2	-	-	2
AZKOITIA.....	2	-	-	2
AZPEITIA.....	2	-	-	2
AZUAGA.....	2	-	-	2
BADAJOS.....	2	-	-	2
BADALONA.....	8	-	-	8
BADÍA DEL VALLÉS.....	1	-	-	1
BARACALDO.....	3	-	-	3
BARBATE.....	1	-	-	1
BARBERÁ DEL VALLÉS.....	2	-	-	2
BARCELONA.....	23	4	-	27
BASAURI.....	1	-	-	1
BAZA.....	1	-	-	1
BEASAIN.....	2	-	-	2
BEMBIBRE.....	1	-	-	1
BENACAZÓN.....	1	-	-	1
BENALMÁDENA.....	4	-	-	4
BENAVENTE.....	2	-	-	2
BERANTEVILLA.....	1	-	-	1
BERGARA.....	1	-	-	1
BERMEO.....	2	-	-	2
BIDEGOIAN.....	1	-	-	1
BILBAO.....	12	-	-	12
BLANES.....	3	-	-	3
BOADILLA DEL MONTE.....	1	-	-	1

Ayuntamientos	Inventario 31-12-2006	Altas 2007	Bajas 2007	Inventario 31-12-2007
BOLLULLOS DE LA MITACIÓN.....	3	-	-	3
BONARES.....	1	-	-	1
BULLAS.....	2	-	-	2
BURGOS.....	1	-	-	1
BURGUILLOS.....	1	-	-	1
CABRERA DE MAR.....	1	-	-	1
CABRILS.....	1	-	-	1
CACABELOS.....	1	-	-	1
CÁCERES.....	1	-	-	1
CÁDIZ.....	7	-	-	7
CALAMOCHA.....	3	-	-	3
CALASPARRA.....	1	-	-	1
CALATAYUD.....	3	-	-	3
CALDÉS DE MONTBUÍ.....	2	-	-	2
CALELLA.....	2	-	-	2
CALERA DE LEÓN.....	1	-	-	1
CALVIÁ.....	2	-	-	2
CAMARENA.....	1	-	-	1
CAMAS.....	1	-	-	1
CAÑADA ROSAL.....	2	-	-	2
CAPDEPERA.....	1	-	-	1
CAPELLADES.....	1	-	-	1
CARBAJO.....	1	-	-	1
CARDONA.....	3	-	-	3
CARMONA.....	3	-	-	3
CARTAGENA.....	2	-	-	2
CASARICHE.....	2	-	-	2
CASTELLDEFELS.....	3	-	-	3
CASTELLÓN DE LA PLANA.....	2	-	-	2
CASTELLVÍ DE LA MARCA.....	1	-	-	1
CAZALLA DE LA SIERRA.....	2	-	-	2
CEDILLO.....	1	-	-	1
CENTELLES.....	2	-	-	2
CERCEDA.....	2	-	-	2
CERCS.....	1	-	-	1
CERDANYOLA DEL VALLÉS.....	1	-	-	1
CEUTÍ.....	2	-	-	2
CHICLANA DE LA FRONTERA.....	3	-	-	3
CIEZA.....	3	-	-	3

Ayuntamientos	Inventario 31-12-2006	Altas 2007	Bajas 2007	Inventario 31-12-2007
CINTRUENIGO.....	1	-	-	1
CIUDAD REAL.....	1	-	-	1
CÓRDOBA.....	7	-	-	7
CORIA DEL RIO.....	3	-	-	3
CORIA.....	1	-	-	1
CORNELLÁ DE LLOBREGAT.....	3	-	-	3
CORNUDELLA DE MONTSANT.....	1	-	-	1
CORVERA DE ASTURIAS.....	1	-	-	1
COSLADA.....	1	-	-	1
CUENCA.....	2	-	-	2
CUERVO DE SEVILLA.....	1	-	-	1
CULLERA.....	2	-	-	2
DEBA.....	1	-	-	1
DENIA.....	1	-	-	1
DON BENITO.....	1	-	-	1
DOS HERMANAS.....	2	-	-	2
DURANGO.....	3	-	-	3
ECIJA.....	8	-	-	8
EIBAR.....	1	-	-	1
EJEA DE LOS CABALLEROS.....	1	-	-	1
EL ESPINAR.....	1	-	-	1
EL PEDROSO.....	2	-	-	2
EL PRAT DE LLOBREGAT.....	3	-	-	3
EL SAUZAL.....	1	-	-	1
EL VENDRELL.....	3	-	-	3
EL VISO DE ALCOR.....	1	-	-	1
ELCHE.....	4	-	-	4
ELDA.....	3	-	-	3
ELGETA.....	1	-	-	1
ERMUA.....	2	-	-	2
ESCUCHA.....	1	-	-	1
ESKORIATZA.....	1	-	-	1
ESPLUGUES DE LLOBREGAT.....	2	-	-	2
ESTEPONA.....	18	-	-	18
FALSET.....	1	-	-	1
FERROL.....	1	-	-	1
FIGUERAS.....	5	-	-	5
FUENGIROLA.....	6	-	-	6
FUENLABRADA.....	4	-	-	4

Ayuntamientos	Inventario 31-12-2006	Altas 2007	Bajas 2007	Inventario 31-12-2007
FUENTE DEL MAESTRE.....	1	-	-	1
FUENTEHERIDOS.....	1	-	-	1
FUENTES DE ANDALUCÍA.....	1	-	-	1
GANDÍA.....	2	-	-	2
GATIKA.....	1	-	-	1
GAVÁ.....	4	-	-	4
GELVES.....	2	-	-	2
GERENA.....	1	-	-	1
GERONA.....	6	-	-	6
GETAFE.....	5	-	-	5
GETARIA.....	1	-	-	1
GIJÓN.....	9	-	-	9
GIRONELLA.....	1	-	-	1
GRANADA.....	4	-	-	4
GRANADILLA DE ABONA.....	1	-	-	1
GRANOLLERS.....	2	-	-	2
GRIÑÓN.....	1	-	-	1
GUADARRAMA.....	2	-	-	2
GUADIX.....	2	-	-	2
GUALBA.....	1	-	-	1
GUARDAMAR DEL SEGURA.....	2	-	-	2
GUARDIOLA DE BERGUEDÁ.....	1	-	-	1
GUAREÑA.....	2	-	-	2
GUECHO.....	1	-	-	1
HELECHOSA DE LOS MONTES.....	1	-	-	1
HERRERA DEL DUQUE.....	1	-	-	1
HIGUERA LA REAL.....	1	-	-	1
HONDARRIBIA.....	1	-	-	1
HORNACHUELOS.....	1	-	-	1
HUELVA.....	6	-	-	6
HUÉRCAL-OVERA.....	2	-	-	2
HUÉVAR DEL ALJARAFE.....	1	-	-	1
IBARRA.....	1	-	-	1
IBIZA.....	1	-	-	1
IDIAZABAL.....	1	-	-	1
IGUALADA.....	2	-	-	2
INGENIO.....	1	-	-	1
IRÚN.....	4	-	-	4
IRUÑA DE OCA.....	1	-	-	1

Ayuntamientos	Inventario 31-12-2006	Altas 2007	Bajas 2007	Inventario 31-12-2007
IZNALLOZ.....	1	-	-	1
JAEN.....	4	-	-	4
JÁVEA.....	1	-	-	1
JEREZ DE LA FRONTERA.....	12	-	-	12
JUMILLA.....	1	-	-	1
KUARTANGO.....	2	-	-	2
L' HOSPITALET DEL LLOBREGAT.....	2	-	-	2
LA CARLOTA.....	1	-	-	1
LA CAROLINA.....	1	-	-	1
LA CORUÑA.....	2	-	-	2
LA LANTEJUELA.....	1	-	-	1
LA LINEA DE LA CONCEPCIÓN.....	5	-	-	5
LA LUISIANA.....	1	-	-	1
LA MERCA.....	1	-	-	1
LA POBLA DE LILLET.....	1	-	-	1
LA POBLA DE SEGUR.....	1	-	-	1
LA PUEBLA DE CAZALLA.....	2	-	-	2
LA RINCONADA.....	2	-	-	2
LA RODA DE ANDALUCÍA.....	1	-	-	1
LA SEU D'URGELL.....	2	-	-	2
LA UNIÓN.....	1	-	-	1
LAGUARDIA.....	1	-	-	1
LAGUNA DE DUERO.....	1	-	-	1
L'AMETLLA DEL VALLÉS.....	1	-	-	1
LANTARÓN.....	1	-	-	1
LAREDO.....	1	-	1	0
LAS CABEZAS DE SAN JUAN.....	1	-	-	1
LAS GABIAS.....	1	-	-	1
LAS NAVAS DEL MARQUÉS.....	1	-	-	1
LAS PALMAS DE GRAN CANARIA.....	6	-	-	6
LAS ROZAS DE MADRID.....	1	-	-	1
LAZKAO.....	1	-	-	1
LEBRIJA.....	1	-	-	1
LEGANÉS.....	2	-	-	2
LEGAZPI.....	1	-	-	1
LEKEITIO.....	1	-	-	1
LEÓN.....	4	-	-	4
LERIDA.....	3	1	1	3
LES FRANQUESES DEL VALLÉS.....	2	-	-	2

Ayuntamientos	Inventario 31-12-2006	Altas 2007	Bajas 2007	Inventario 31-12-2007
LLICA D'AMUNT.....	1	-	-	1
LLUCMAJOR.....	1	-	-	1
LOGROÑO.....	1	-	-	1
LOJA.....	3	-	-	3
LORA DEL RÍO.....	2	-	-	2
LORCA.....	3	-	-	3
LOS BARRIOS.....	5	-	-	5
LOS PALACIOS Y VILAFRANCA.....	1	-	-	1
LOS REALEJOS.....	4	-	-	4
LUCENA.....	1	-	-	1
LUGO.....	1	-	-	1
MADRID.....	13	-	1	12
MAHÓN.....	1	-	-	1
MAIRENA DE ALJARAFE.....	2	-	-	2
MAIRENA DEL ALCOR.....	1	-	-	1
MAJADAHONDA.....	1	-	-	1
MÁLAGA.....	10	-	1	9
MANACOR.....	1	-	-	1
MANILVA.....	3	-	-	3
MANLLEU.....	1	-	-	1
MANRESA.....	2	-	-	2
MARBELLA.....	21	-	-	21
MARCHENA.....	4	-	-	4
MARRATXÍ.....	1	-	-	1
MATADEPERA.....	2	-	-	2
MATARÓ.....	4	-	-	4
MENDARO.....	2	-	-	2
MÉRIDA.....	2	-	-	2
MIERES.....	1	-	-	1
MIJAS.....	4	-	-	4
MIRANDA DE EBRO.....	1	-	-	1
MOGÁN.....	1	-	-	1
MOGUER.....	1	-	-	1
MOLINA DE SEGURA.....	1	-	-	1
MOLLET DEL VALLÈS.....	4	-	-	4
MONACHIL.....	1	-	-	1
MONESTERIO.....	1	-	-	1
MONTCADA I REIXAC.....	2	-	-	2
MONTEJO DE LA SIERRA.....	3	-	-	3

Ayuntamientos	Inventario 31-12-2006	Altas 2007	Bajas 2007	Inventario 31-12-2007
MONTERRUBIO DE LA SERENA.....	3	-	-	3
MONTESQUIU.....	1	-	-	1
MONTORO.....	1	-	-	1
MONTSENY.....	1	-	-	1
MONTURQUE.....	1	-	-	1
MORALZARZAL.....	1	-	-	1
MORELLA.....	2	-	-	2
MORÓN DE LA FRONTERA.....	1	-	-	1
MOSTOLES.....	3	-	-	3
MOTRIL.....	3	-	-	3
MUNGIA.....	1	-	-	1
MURCIA.....	4	-	-	4
MURUETA.....	1	-	-	1
MUTILOA.....	1	-	-	1
MUTRIKU.....	1	-	-	1
NARÓN.....	1	-	-	1
NAVÁS.....	1	-	-	1
NERVA.....	1	-	-	1
NIEBLA.....	1	-	-	1
ÓDENA.....	1	-	-	1
OIARTZUN.....	1	-	-	1
OLESAS DE MONTSERRAT.....	1	-	-	1
OLIVARES.....	2	-	-	2
OLOT.....	1	-	-	1
OLVAN.....	1	-	-	1
ONDARROA.....	1	-	-	1
ONTÍGOLA.....	1	-	-	1
OÑATE.....	7	-	-	7
ORBAIZETA.....	1	-	-	1
ORDIZIA.....	2	-	-	2
ORDUÑA.....	2	-	-	2
ORIHUELA.....	3	-	-	3
OROZKO.....	1	-	-	1
OSUNA.....	1	-	-	1
OVIEDO.....	2	-	1	1
PALAU D'ANGLESOLA.....	1	-	-	1
PALAU-SOLITÀ I PLEGAMANS.....	1	-	-	1
PALENCIA.....	0	1	-	1
PALMA DE MALLORCA.....	6	1	-	7

Ayuntamientos	Inventario 31-12-2006	Altas 2007	Bajas 2007	Inventario 31-12-2007
PALMA DEL RÍO.....	1	-	-	1
PAMPLONA.....	4	-	-	4
PANTICOSA.....	1	-	-	1
PARADAS.....	1	-	-	1
PATERNA.....	1	-	-	1
PEÑAFIEL.....	2	-	-	2
PETRER.....	1	-	-	1
PIERA.....	1	-	-	1
PILAS.....	1	-	-	1
PINTO.....	1	-	-	1
POLLENZA.....	1	-	-	1
PONFERRADA.....	1	-	-	1
PONT VIOMARA.....	1	-	-	1
PONTS.....	2	-	-	2
PORTUGALETE.....	2	-	-	2
POZUELO DE ALARCÓN.....	1	-	-	1
PREMIÁ DE DALT.....	1	-	-	1
PRIEGO DE CÓRDOBA.....	2	-	-	2
PUENTE GENIL.....	2	-	-	2
PUERTO DE LA CRUZ.....	1	-	-	1
PUERTO DE SANTA MARÍA.....	4	-	-	4
PUERTO LUMBRERAS.....	2	-	-	2
PUERTO REAL.....	4	-	-	4
PUIG-REIG.....	1	-	-	1
PUNTA UMBRÍA.....	2	-	-	2
REAL DE LA JARA.....	1	-	-	1
REDONDELA.....	1	-	-	1
REINOSA.....	1	-	-	1
RELLINARS.....	1	-	-	1
RENERIA.....	4	-	-	4
REUS.....	16	-	-	16
RIAZA.....	1	-	-	1
RIBERA ALTA.....	1	-	-	1
RINCÓN DE LA VICTORIA.....	2	-	-	2
RIPOLL.....	1	-	-	1
RIPOLLET.....	1	-	-	1
RONDA.....	3	-	-	3
ROSES.....	3	-	-	3
ROTA.....	2	-	-	2

Ayuntamientos	Inventario 31-12-2006	Altas 2007	Bajas 2007	Inventario 31-12-2007
RUBÍ.....	2	-	-	2
SABADELL.....	4	-	-	4
SADA.....	1	-	-	1
SAGUNTO.....	1	-	-	1
SALAMANCA.....	2	-	-	2
SALOBREÑA.....	2	-	-	2
SALVATIERRA.....	1	-	-	1
SAN BARTOLOME DE TIRAJANA.....	3	-	-	3
SAN CRISTÓBAL DE LA LAGUNA.....	3	-	-	3
SAN FERNANDO DE HENARES.....	1	-	-	1
SAN FERNANDO.....	1	-	-	1
SAN MIGUEL DE ABONA.....	1	-	-	1
SAN SEBASTIAN DE LOS REYES.....	1	-	-	1
SAN SEBASTIAN.....	9	-	-	9
SAN VICENC CASTELLET.....	2	-	-	2
SAN BOI DE LLOBREGAT.....	2	-	-	2
SANLÚCAR DE BARRAMEDA.....	5	-	-	5
SANLÚCAR LA MAYOR.....	1	-	-	1
SANT ADRIÀ DE BESÒS.....	2	-	-	2
SANT CUGAT DEL VALLÉS.....	3	-	-	3
SANT ESTEVE SESROVIRE.....	1	-	-	1
SANT JOAN DE LES ABADESSES.....	1	-	-	1
SANT PERE DE RIBES.....	2	-	-	2
SANTA COLOMA DE GRAMENET.....	3	-	-	3
SANTA CRUZ DE TENERIFE.....	4	-	-	4
SANTA EULÀLIA DEL RÍO.....	1	-	-	1
SANTA EULÀLIA DE RONÇANA.....	1	-	-	1
SANTA FE.....	1	-	-	1
SANTA LUCIA DE TIRAJANA.....	4	-	-	4
SANTA MARGARIDA DE MONTBUI.....	1	-	-	1
SANTA MARGARIDA I ELS MONJOS.....	1	-	-	1
SANTA MARTA DE MAGASCA.....	1	-	-	1
SANTANDER.....	6	-	-	6
SANTANYÍ.....	1	-	-	1
SANTIAGO DE COMPOSTELA.....	4	-	-	4
SANTIAGO DEL TEIDE.....	1	-	-	1
SANTIPONCE.....	1	-	-	1
SANTOÑA.....	1	-	-	1
SANXENXO.....	1	1	-	2

Ayuntamientos	Inventario 31-12-2006	Altas 2007	Bajas 2007	Inventario 31-12-2007
SEGOVIA.....	0	2	-	2
SEGURA.....	1	-	-	1
SEVILLA.....	9	-	-	9
SOLLER.....	1	-	-	1
SON SERVERA.....	1	-	-	1
SURIA.....	1	-	-	1
TAFALLA.....	1	-	-	1
TALavera DE LA REINA.....	1	-	-	1
TALAYUELAS.....	1	-	-	1
TARANCÓN.....	2	-	-	2
TARIFA.....	1	-	-	1
TARRAGONA.....	8	-	-	8
TARRASA.....	11	-	-	11
TELDE.....	3	-	-	3
TERUEL.....	3	-	-	3
TINEO.....	1	-	-	1
TOLEDO.....	1	-	-	1
TOLOSA.....	5	-	-	5
TORO.....	1	-	-	1
TORRECABALLEROS.....	1	-	-	1
TORRELODONES.....	1	-	-	1
TORREMOCHA DE JARAMA.....	1	-	-	1
TORREMOLINOS.....	6	-	-	6
TORRES DE LA ALAMEDA.....	2	-	-	2
TORTOSA.....	3	-	-	3
TOTANA.....	1	-	-	1
TRES CANTOS.....	2	-	-	2
TRUCIOS-TURZIOZ.....	1	-	-	1
UBRIQUE.....	3	-	-	3
URDULIZ.....	1	-	-	1
URKABUSTAIZ.....	1	-	-	1
URNIETA.....	3	-	-	3
UTRERA.....	1	-	-	1
VALDEGOVÍA.....	2	-	-	2
VALDEMORO.....	2	-	-	2
VALENCIA.....	3	1	-	4
VALLADOLID.....	5	-	-	5
VALLIRANA.....	2	-	-	2
VALLS.....	2	-	-	2

Ayuntamientos	Inventario 31-12-2006	Altas 2007	Bajas 2007	Inventario 31-12-2007
VALVERDE DE JÚCAR.....	1	-	-	1
VALVERDE DEL CAMINO.....	3	-	-	3
VARIAS ENTIDADES LOCALES DE GUIPUZCOA.....	1	-	-	1
VARIAS ENTIDADES LOCALES DE VIZCAYA.....	1	-	-	1
VARIOS AYUNTAMIENTOS DE BARCELONA.....	1	-	-	1
VARIOS AYUNTAMIENTOS DE CÓRDOBA.....	1	-	-	1
VARIOS AYUNTAMIENTOS DE GRANADA.....	1	-	-	1
VARIOS AYUNTAMIENTOS DE SEVILLA.....	2	-	-	2
VÉLEZ-MÁLAGA.....	2	-	-	2
VERA.....	3	-	-	3
VIGO.....	1	-	1	0
VILADECANS.....	2	-	-	2
VILAFRANCA DEL PENEDÈS.....	4	-	-	4
VILANOVA DE SAU.....	1	-	-	1
VILANOVA I LA GELTRÚ.....	4	-	-	4
VILASSAR DE DALT.....	1	-	-	1
VILLABLINO.....	1	-	-	1
VILLABONA.....	1	-	-	1
VILLA DE INGENIO.....	1	-	-	1
VILLAMANRIQUE DE LA CONDESA.....	1	-	-	1
VILLAMARTÍN.....	1	-	-	1
VILLANUEVA DE GÁLLEGO.....	1	-	-	1
VILLANUEVA DE LA SERENA.....	1	-	-	1
VILLANUEVA DEL RIO Y MINAS.....	1	-	-	1
VILLARROBLEDO.....	1	-	-	1
VILLAVICIOSA DE CÓRDOBA.....	1	-	-	1
VITORIA.....	5	-	-	5
VIVEIRO.....	1	-	-	1
ZARAGOZA.....	6	1	-	7
ZARAUTZ.....	2	-	1	1
ZEBERIO.....	1	-	-	1
ZERAIN.....	1	-	-	1
ZIERBENA.....	2	-	-	2
ZUMAIA.....	1	-	-	1
TOTAL.....	993	16	7	1002

2.2.5. Evolución del inventario del Sector Público Empresarial Municipal (capitales de provincia)

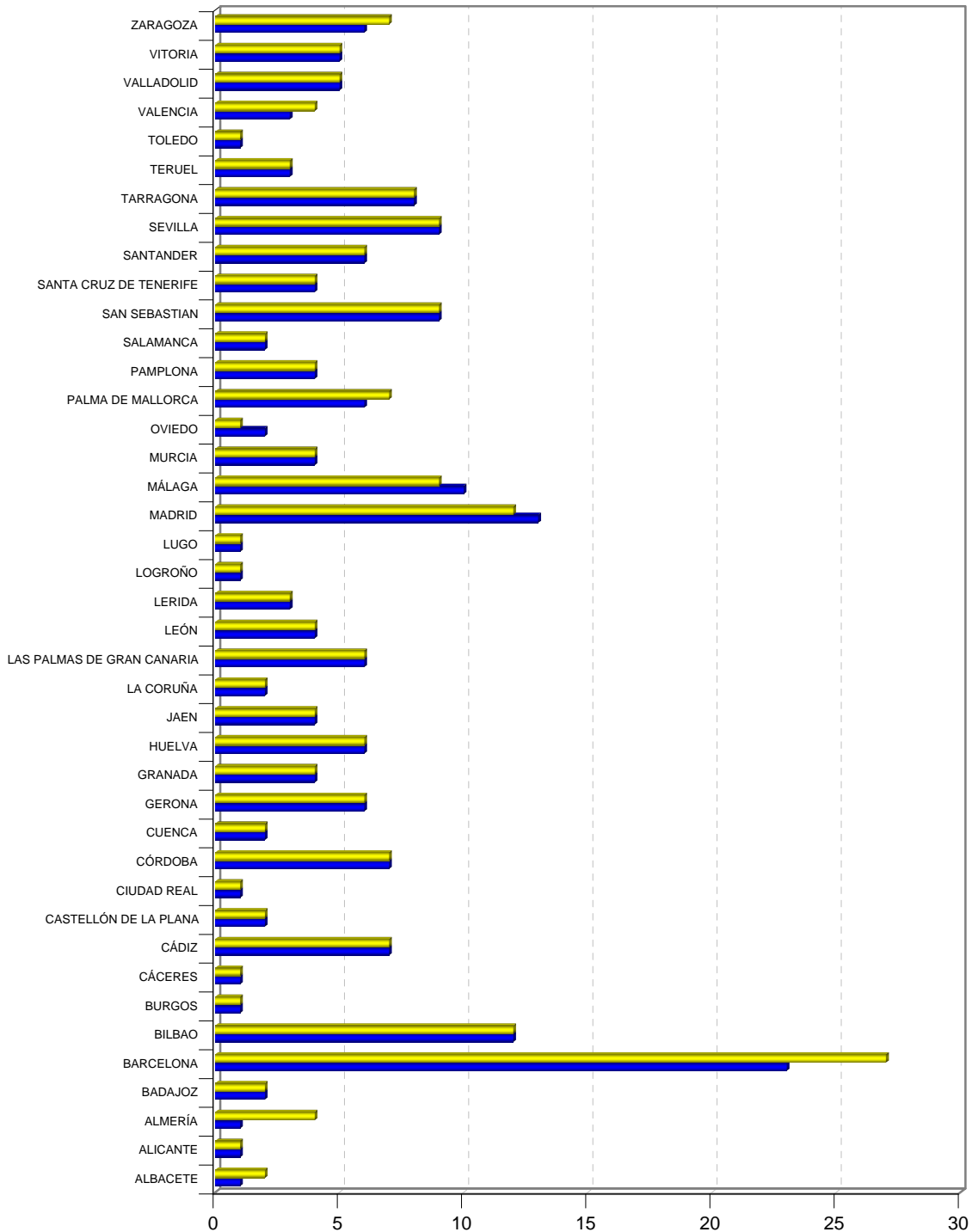

■ Inventario 31-12-2006 ■ Inventario 31-12-2007

2.2.6. Evolución del inventario del SPE Municipal (municipios con inventario superior a dos entidades, excepto capitales de provincia)

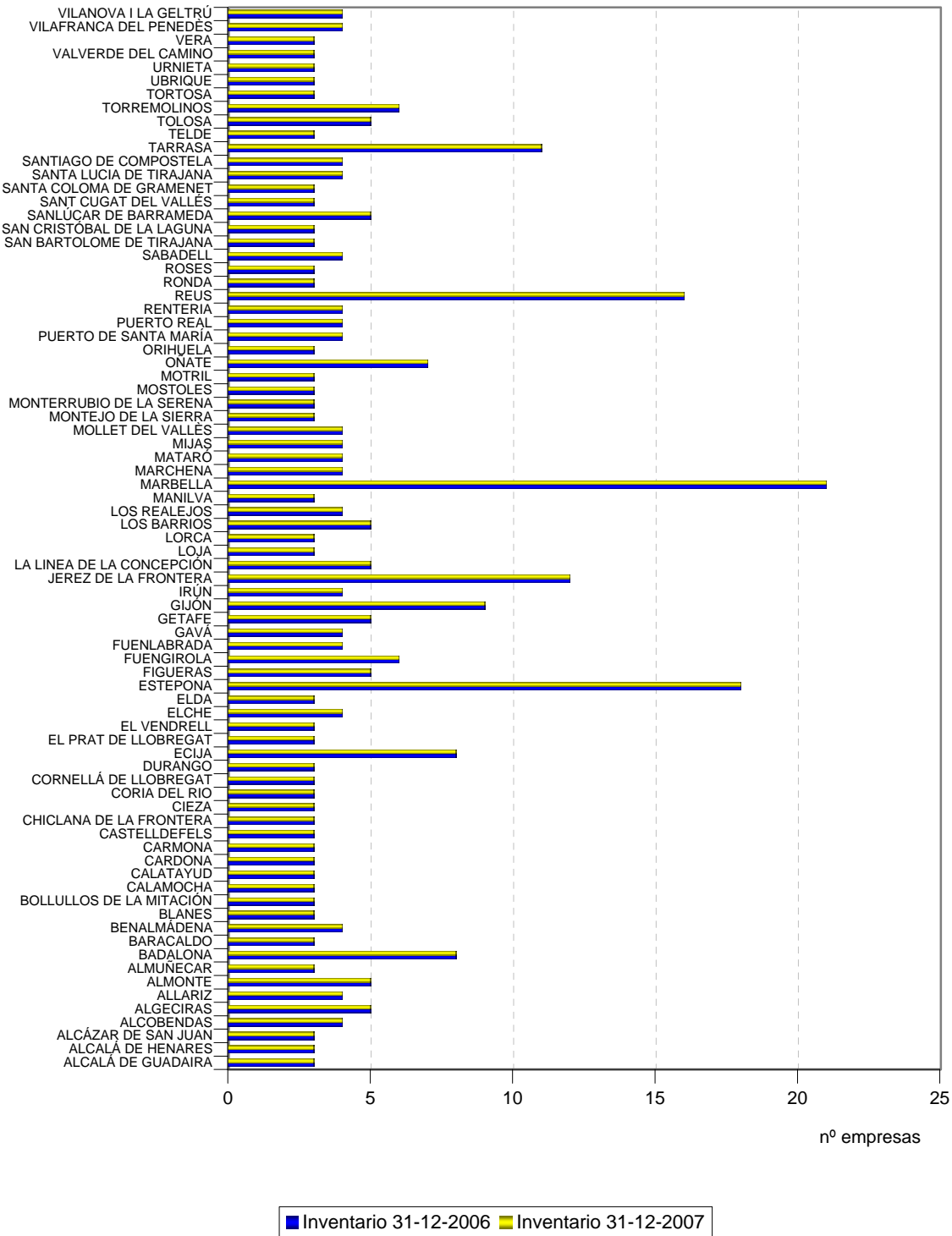

2.2.6. Evolución del inventario del S.P.E. Estatal y Autonómico (serie 1998-2007)

ÁMBITO	Número de entidades										
	AÑOS	1998	1999	2000	2001	2002	2003	2004	2005	2006	2007
Junta de Andalucía	46	56	56	61	63	66	66	66	77	77	
Diputación General de Aragón	20	19	20	20	30	31	33	44	45	49	
Principado de Asturias	16	20	18	19	22	28	30	42	44	44	
Comunidad Autónoma de Baleares	14	14	13	15	16	16	23	29	35	35	
Comunidad Autónoma de Canarias	31	31	30	31	29	31	31	34	34	34	
Diputación Regional de Cantabria	8	11	17	18	15	20	23	29	38	38	
Junta de Comunidades de Castilla-La Mancha	1	2	2	3	4	9	9	15	20	23	
Junta de Castilla-León	12	11	11	10	11	12	12	16	19	19	
Generalitat de Cataluña	62	65	66	70	76	90	95	104	110	110	
Junta de Extremadura	19	17	17	17	15	15	16	23	24	26	
Xunta de Galicia	23	25	28	29	30	33	34	37	39	42	
Comunidad de Madrid	28	27	29	31	39	40	41	51	58	65	
Región de Murcia	12	11	10	12	13	14	14	21	27	28	
Comunidad Foral de Navarra	31	30	29	29	30	30	31	36	40	40	
Comunidad de La Rioja	7	7	8	8	9	10	10	10	11	11	
Generalitat Valenciana	28	28	32	38	41	45	49	56	56	54	
Comunidad Autónoma de Euskadi	83	83	89	82	85	84	85	89	92	95	
Ciudad Autónoma de Ceuta	9	9	9	9	9	9	9	12	12	11	
Ciudad Autónoma de Melilla	5	5	5	5	5	5	5	5	4	4	
Varias Comunidades Autónomas.....	-	-	-	-	-	-	-	-	2	2	
TOTAL ÁMBITO AUTONÓMICO	455	471	489	507	542	588	616	719	787	807	
ÁMBITO ESTATAL	333	322	332	286	284	263	264	271	283	286	

2.2.7. Evolución del inventario del SPE Autonomico por Comunidades Autónomas (serie 1998-2007)

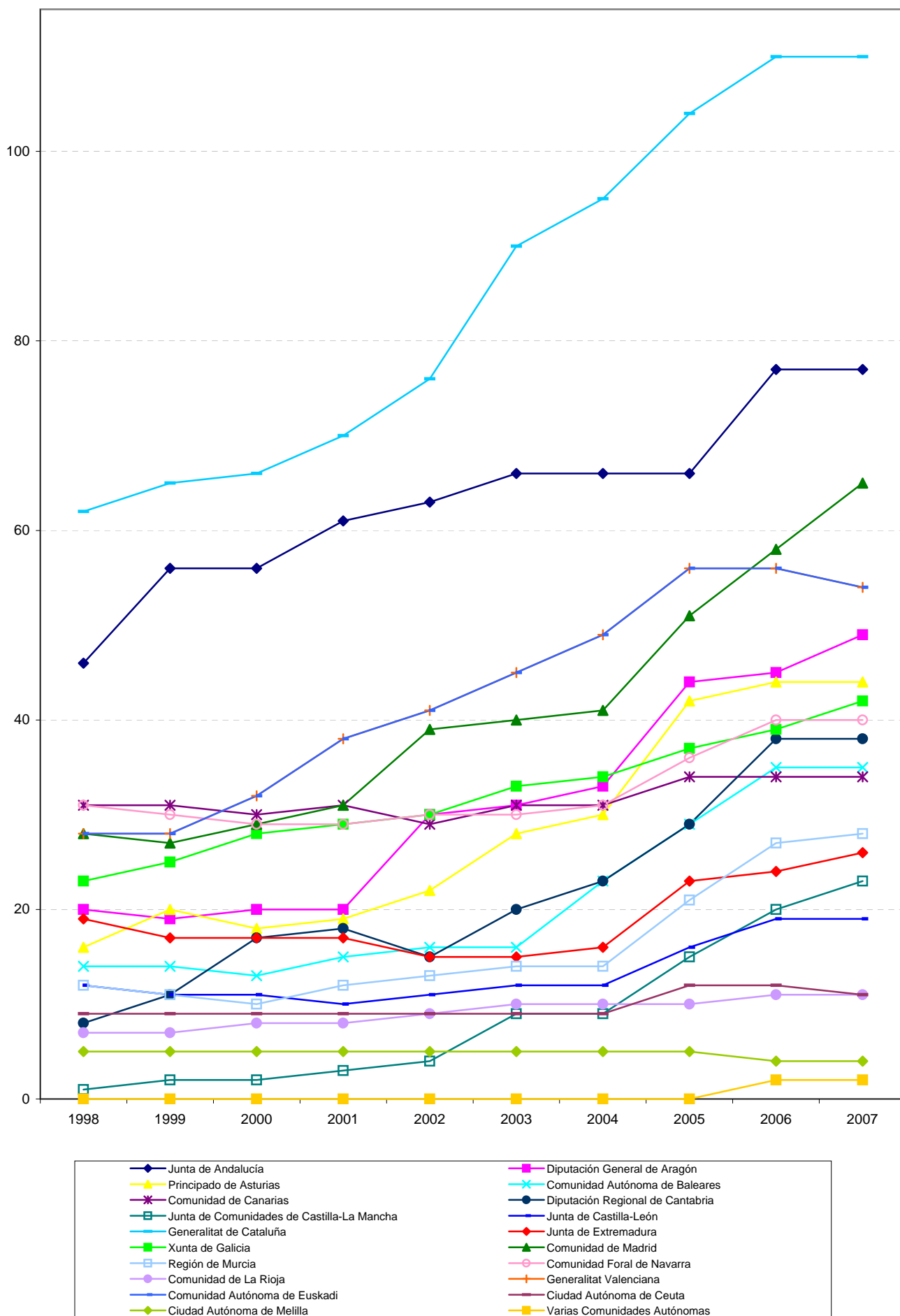

2.2.8. Evolución del SPE Estatal y Autonómico (serie 1998-2007)

nº de empresas

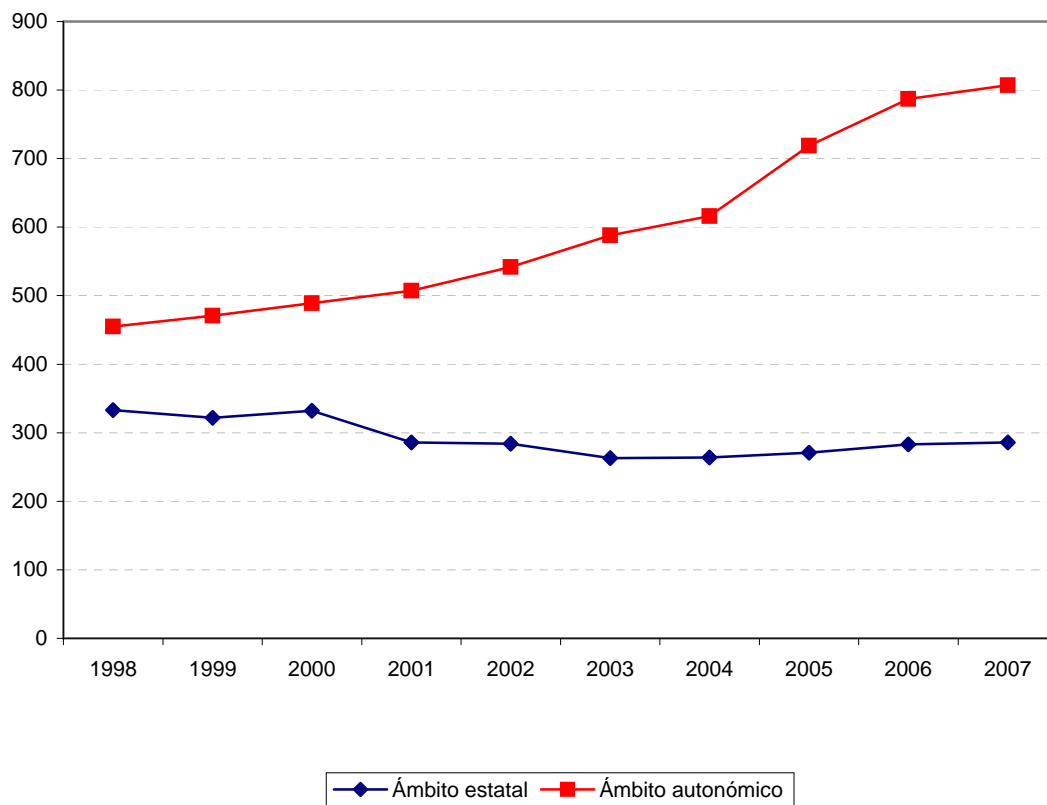



2.3. GRADO DE PARTICIPACIÓN PÚBLICA

2.3.1. Grado de participación nominal pública

Participación	Sector Público Empresarial Estatal		Sector Público Empresarial Territorial						Sector Público Empresarial	
			Autonómico		Provincial		Municipal			
	Número de entidades	Porcentaje	Número de entidades	Porcentaje	Número de entidades	Porcentaje	Número de entidades	Porcentaje	Número de entidades	Porcentaje
100%	200	69,93	656	81,29	152	76,38	865	86,33	1.873	81,65
<100% y ≥90%	14	4,90	33	4,09	12	6,03	39	3,89	98	4,27
<90% y ≥70%	10	3,50	53	6,57	10	5,03	28	2,79	101	4,40
<70% y ≥60%	10	3,50	20	2,48	9	4,52	12	1,20	51	2,22
<60% y >50%	51	17,83	44	5,45	16	8,04	58	5,79	169	7,37
≤50.....	1	0,35	1	0,12	-	-	-	-	2	0,09
Total	286	100,00	807	100,00	199	100,00	1002	100,00	2.294	100,00

2.3.1. Grado de participación nominal pública

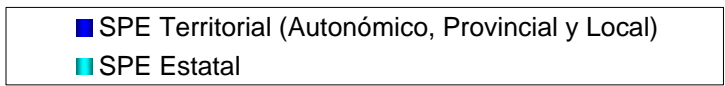
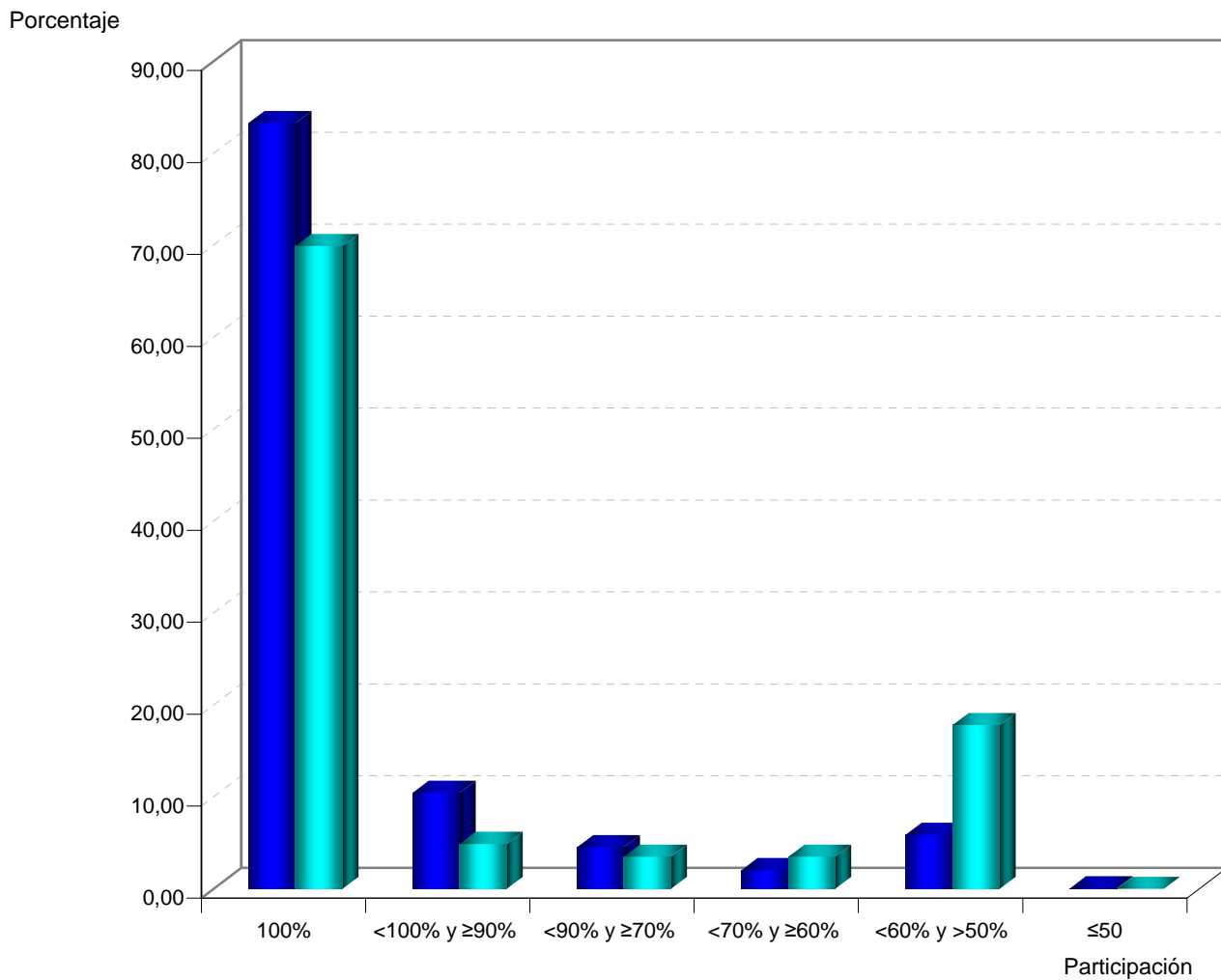

2.3.1. Distribución del S.P.E. Estatal según el grado de participación nominal

Denominación social	Porcentaje nominal	Porcentaje nominal estatal	Porcentaje nominal territorial
Participación nominal = 100%			
ABRA INDUSTRIAL, S.A.	100,00	100,00	-
ADMINISTRADOR DE INFRAESTRUCTURAS FERROVIARIAS	100,00	100,00	-
AENA DESARROLLO INTERNACIONAL, S.A.	100,00	100,00	-
AEROPUERTOS ESPAÑOLES Y NAVEGACION AEREA	100,00	100,00	-
AGENCIA EFE, S.A.	100,00	100,00	-
AGRUMINSA, S.A.	100,00	100,00	-
AGUAS DE LA CUENCA DEL EBRO, S.A.	100,00	100,00	-
AGUAS DE LA CUENCA DEL GUADALQUIVIR, S.A.	100,00	100,00	-
AGUAS DE LA CUENCA DEL NORTE, S.A.	100,00	100,00	-
AGUAS DE LA CUENCA DEL SEGURA, S.A.	100,00	100,00	-
AGUAS DE LA CUENCA DEL TAJO, S.A.	100,00	100,00	-
AGUAS DE LAS CUENCAS MEDITERRANEAS, S.A.	100,00	100,00	-
AGUAS DEL DUERO, S.A.	100,00	100,00	-
AGUAS DEL JÚCAR, S.A., SOCIEDAD UNIPERSONAL	100,00	100,00	-
AHV-ENSIDESA CAPITAL, S.A.	100,00	100,00	-
ALCOHOLES NUÑEZ, S.L.	100,00	100,00	-
ALIMENTOS Y ACEITES, S.A.	100,00	100,00	-
APARCAMIENTO ZONA FRANCA S.L.	100,00	100,00	-
APARCAMIENTOS SUBTERRANEOS DE VIGO, S.L.	100,00	100,00	-
APROTEC, S.A.	100,00	100,00	-
ASTILLEROS ESPAÑOLES, S.A. (EN LIQUIDACIÓN)	100,00	100,00	-
ASTURIANA DE SERVICIOS PORTUARIOS,S.L.U.	100,00	100,00	-
AUTORIDAD PORTUARIA DE ALICANTE	100,00	100,00	-
AUTORIDAD PORTUARIA DE ALMERÍA	100,00	100,00	-
AUTORIDAD PORTUARIA DE AVILES	100,00	100,00	-
AUTORIDAD PORTUARIA DE BAHIA DE CADIZ	100,00	100,00	-
AUTORIDAD PORTUARIA DE BALEARES	100,00	100,00	-

Denominación social	Porcentaje nominal	Porcentaje nominal estatal	Porcentaje nominal territorial
AUTORIDAD PORTUARIA DE BARCELONA	100,00	100,00	-
AUTORIDAD PORTUARIA DE BILBAO	100,00	100,00	-
AUTORIDAD PORTUARIA DE CARTAGENA	100,00	100,00	-
AUTORIDAD PORTUARIA DE CASTELLON	100,00	100,00	-
AUTORIDAD PORTUARIA DE CEUTA	100,00	100,00	-
AUTORIDAD PORTUARIA DE FERROL-SAN CIPRIAN	100,00	100,00	-
AUTORIDAD PORTUARIA DE GIJON	100,00	100,00	-
AUTORIDAD PORTUARIA DE HUELVA	100,00	100,00	-
AUTORIDAD PORTUARIA DE LA BAHIA DE ALGECIRAS	100,00	100,00	-
AUTORIDAD PORTUARIA DE LA CORUÑA	100,00	100,00	-
AUTORIDAD PORTUARIA DE LAS PALMAS	100,00	100,00	-
AUTORIDAD PORTUARIA DE MALAGA	100,00	100,00	-
AUTORIDAD PORTUARIA DE MARIN Y RIA DE PONTEVEDRA	100,00	100,00	-
AUTORIDAD PORTUARIA DE MELILLA	100,00	100,00	-
AUTORIDAD PORTUARIA DE MOTRIL	100,00	100,00	-
AUTORIDAD PORTUARIA DE PASAJES	100,00	100,00	-
AUTORIDAD PORTUARIA DE SANTA CRUZ DE TENERIFE	100,00	100,00	-
AUTORIDAD PORTUARIA DE SANTANDER	100,00	100,00	-
AUTORIDAD PORTUARIA DE SEVILLA	100,00	100,00	-
AUTORIDAD PORTUARIA DE TARRAGONA	100,00	100,00	-
AUTORIDAD PORTUARIA DE VALENCIA	100,00	100,00	-
AUTORIDAD PORTUARIA DE VIGO	100,00	100,00	-
AUTORIDAD PORTUARIA DE VILLAGARCIA DE AROSA	100,00	100,00	-
AXIS PARTICIPACIONES EMPRESARIALES, SGEGR, S.A.	100,00	100,00	-
BABCOCK WILCOX ESPAÑOLA, S.A.	100,00	100,00	-
CÁLCULO Y TRATAMIENTO DE LA INFORMACIÓN, CTI, S.A.	100,00	100,00	-
CENTRO MINERO DE PENOUTA, S.A.	100,00	100,00	-
CENTRO PARA EL DESARROLLO TECNOLOGICO INDUSTRIAL	100,00	100,00	-
CENTROS LOGISTICOS AEROPORTUARIOS, S.A.	100,00	100,00	-
CHRONOEXPRES, S.A.	100,00	100,00	-

Denominación social	Porcentaje nominal	Porcentaje nominal estatal	Porcentaje nominal territorial
CIREX, S.A.	100,00	100,00	-
COFIVACASA, S.A.	100,00	100,00	-
COIN ASESORES, S.A.	100,00	100,00	-
COLONIZACION Y TRANSFORMACION AGRARIA, S.A.	100,00	100,00	-
COMERCIAL DEL FERROCARRIL, S.A.	100,00	100,00	-
COMPAÑIA DE LOS FERROCARRILES DE MADRID A ZARAGOZA Y ALICANTE, S.A. (EN LIQUIDACION)	100,00	100,00	-
COMPAÑIA DEL FERROCARRIL CENTRAL DE ARAGON, S.A. (EN LIQUIDACION)	100,00	100,00	-
COMPAÑIA GENERAL ESPAÑOLA DE AFRICA	100,00	100,00	-
CONSORCIO DE COMPENSACION DE SEGUROS	100,00	100,00	-
CONSORCIO DE LA ZONA FRANCA DE CÁDIZ	100,00	100,00	-
CONSORCIO DE LA ZONA FRANCA DE GRAN CANARIA	100,00	100,00	-
CONSORCIO DE LA ZONA FRANCA DE SANTA CRUZ DE TENERIFE	100,00	100,00	-
CONSORCIO DE LA ZONA FRANCA DE VIGO	100,00	100,00	-
CORPORACIÓN DE RADIO Y TELEVISIÓN ESPAÑOLA, S.A.	100,00	100,00	-
CORREO HÍBRIDO, S.A.	100,00	100,00	-
CORREOS TELECOM, S.A.	100,00	100,00	-
DECYPAR, S.A.	100,00	100,00	-
DEPURADORA DEL BAIX LLOBREGAT, S.A.	100,00	100,00	-
DESGASIFICACION Y LIMPIEZA DE TANQUES, S.A., EN LIQUIDACIÓN	100,00	100,00	-
EFE NEWS SERVICES, INC.	100,00	100,00	-
EFEGESTION, S.A.	100,00	100,00	-
E-INFORMA, S.A.	100,00	100,00	-
EMPRESA DE TRANSFORMACION AGRARIA, S.A.	100,00	100,00	-
EMPRESA DE TRANSFORMAÇÕES AGRARIAS, S.A.	100,00	100,00	-
EMPRESA NACIONAL DE INNOVACION, S.A.	100,00	100,00	-
EMPRESA NACIONAL DE RESIDUOS RADIACTIVOS, S.A.	100,00	100,00	-
EMPRESA PARA LA GESTION DE RESIDUOS INDUSTRIALES, S.A.	100,00	100,00	-
ENAJENACION DE MATERIALES FERROVIARIOS, S.A.	100,00	100,00	-
ENTE PUBLICO DE RADIOTELEVISION ESPAÑOLA (en liquidación)	100,00	100,00	-
ENTIDAD PÚBLICA EMPRESARIAL RED.ES	100,00	100,00	-

Denominación social	Porcentaje nominal	Porcentaje nominal estatal	Porcentaje nominal territorial
ENUSA INDUSTRIAS AVANZADAS, S.A.	100,00	100,00	-
ENUSEGUR, S.A.	100,00	100,00	-
EQUIPAMIENTO DE ESPACIOS Y ESTACIONES, S.A.	100,00	100,00	-
EQUIPOS NUCLEARES, S.A.	100,00	100,00	-
EQUIPOS TERMOMETÁLICOS, S.A.	100,00	100,00	-
EXPASA AGRICULTURA Y GANADERÍA, S.A.	100,00	100,00	-
EXPRESS TRUCK, S.A.	100,00	100,00	-
FABRICA NACIONAL DE MONEDA Y TIMBRE-REAL CASA DE LA MONEDA	100,00	100,00	-
FERROCARRILES DE VIA ESTRECHA	100,00	100,00	-
FONDICO, FONDO DE CAPITAL RIESGO	100,00	100,00	-
FONDO DE APOYO A LA ACUICULTURA DE GALICIA	100,00	100,00	-
FONDO EURO-ICO, FONDO DE CAPITAL RIESGO	100,00	100,00	-
GERENCIA DEL SECTOR DE LA CONSTRUCCIÓN NAVAL	100,00	100,00	-
GERENCIA URBANISTICA PORT-2000	100,00	100,00	-
GRUPO CESCE SERVICIOS TECNOLÓGICOS AIE	100,00	100,00	-
HIDROGUADIANA, S.A.	100,00	100,00	-
HIPÓDROMO DE LA ZARZUELA, S.A.	100,00	100,00	-
HULLERAS DEL NORTE S.A.	100,00	100,00	-
INFOINVEST, S.A.	100,00	100,00	-
INFORMA D&B (SERVIÇOS DE GESTÃO DE EMPRESAS), SOCIEDADE UNIPESSOAL, LDA	100,00	100,00	-
INFORMA DE VENEZUELA, S.A.	100,00	100,00	-
INFRAESTRUCTURAS Y EQUIPAMIENTOS HISPALENSES, S.A.	100,00	100,00	-
INGENIERIA DE SISTEMAS PARA LA DEFENSA DE ESPAÑA, S.A.	100,00	100,00	-
INGENIERIA Y ECONOMIA DEL TRANSPORTE, S.A.	100,00	100,00	-
INGENIERIA Y SERVICIOS AEROESPACIALES, S.A.	100,00	100,00	-
INGRUINSA, S.A.	100,00	100,00	-
INIEXPORT, S.A.	100,00	100,00	-
INMOBILIARIA DE LA ZONA FRANCA DE CÁDIZ S.L.	100,00	100,00	-
INMOBILIARIA DE PROMOCIONES Y ARRIENDOS, S.A.	100,00	100,00	-
INSTITUTO DE CREDITO OFICIAL	100,00	100,00	-

Denominación social	Porcentaje nominal	Porcentaje nominal estatal	Porcentaje nominal territorial
INSTITUTO NACIONAL DE TECNOLOGÍAS DE LA COMUNICACIÓN, S.A.	100,00	100,00	-
INSTITUTO PARA LA DIVERSIFICACION Y AHORRO DE LA ENERGIA	100,00	100,00	-
IZAR CONSTRUCCIONES NAVALES, S.A. (EN LIQUIDACIÓN)	100,00	100,00	-
JUNTA MIXTA SANTA ANA	100,00	100,00	-
LA ALMORAIMA, S.A.	100,00	100,00	-
LOTERIAS Y APUESTAS DEL ESTADO	100,00	100,00	-
MERCADOS CENTRALES DE ABASTECIMIENTO, S.A.	100,00	100,00	-
MINAS DE ALMADEN Y ARRAYANES, S.A.	100,00	100,00	-
MUSEO NACIONAL DEL PRADO DIFUSIÓN, S.A.	100,00	100,00	-
NAVANTIA, S.A.	100,00	100,00	-
OLYMPIC MOLL, S.A.	100,00	100,00	-
PARADORES DE TURISMO DE ESPAÑA, S.A.	100,00	100,00	-
PARQUE COMERCIAL LAS SALINAS, S.A.	100,00	100,00	-
PARQUE EMPRESARIAL PRINCIPADO DE ASTURIAS, S.L.	100,00	100,00	-
PRERREDUCIDOS INTEGRADOS DEL SUROESTE DE ESPAÑA, S.A.	100,00	100,00	-
PRODUCCION Y TECNOLOGIA DE PREFABRICADOS A.E.I.E.	100,00	100,00	-
PRODUCCIONES DE CONTENIDOS AUDIOVISUALES DE TELEVISIÓN ESPAÑOLA, S.A.	100,00	100,00	-
PROGRAMAS Y EXPLOTACIONES DE RADIODIFUSION, S.A.	100,00	100,00	-
PUERTOS DEL ESTADO	100,00	100,00	-
QUALITY FOOD INDUSTRIA ALIMENTARIA, S.A.U.	100,00	100,00	-
QUALITY SERVICE GESTIÓN DE SERVICIOS INTEGRALES, S.A.U.	100,00	100,00	-
RADIO NACIONAL DE ESPAÑA, S.A. (en liquidación)	100,00	100,00	-
RED IBEROAMERICANA DE LOGÍSTICA Y COMERCIO, S.A.	100,00	100,00	-
REMOLCADORES DEL NOROESTE, S.A.	100,00	100,00	-
REMOLQUES MARITIMOS, S.A.	100,00	100,00	-
RENFE-OPERADORA	100,00	100,00	-
RUMASA, S.A.	100,00	100,00	-
S. E. P. E.S. ENTIDAD PUBLICA EMPRESARIAL DE SUELO	100,00	100,00	-
SADIM INVERSIONES, S.A.	100,00	100,00	-
SAINSEL SISTEMAS NAVALES, S.A.U.	100,00	100,00	-

Denominación social	Porcentaje nominal	Porcentaje nominal estatal	Porcentaje nominal territorial
SANIDAD ANIMAL Y SERVICIOS GANADEROS, S.A.	100,00	100,00	-
SDAD. ESTATAL PARA LA EJECUCION DE PROGRAMAS Y ACTUACIONES CONMEMORATIVAS DEL V CENTENARIO DEL DESCUBRIMIENTO DE AMERICA SA (EN LIQUIDACION)	100,00	100,00	-
SEGURADORA DE CRÉDITO DO BRASIL, S.A.	100,00	100,00	-
SEPI DESARROLLO EMPRESARIAL, S.A.	100,00	100,00	-
SEPIDES GESTION S.G.E.C.R., S.A.	100,00	100,00	-
SERVICIOS DOCUMENTALES DE ANDALUCIA, S.L.	100,00	100,00	-
SERVICIOS Y ESTUDIOS PARA LA NAVEGACIÓN AÉREA Y LA SEGURIDAD AERONÁUTICA, S.A.	100,00	100,00	-
SISTEMAS TECNICOS DE LOTERIAS DEL ESTADO, S.A.	100,00	100,00	-
SOCIEDAD ANONIMA ESTATAL DE CAUCION AGRARIA	100,00	100,00	-
SOCIEDAD ASTURIANA DE DIVERSIFICACIÓN MINERA, S.A.	100,00	100,00	-
SOCIEDAD DE GESTIÓN DEL PROYECTO ALETAS, S.A.	100,00	100,00	-
SOCIEDAD DE INFRAESTRUCTURAS Y EQUIPAMIENTOS PENITENCIARIOS, S.A.	100,00	100,00	-
SOCIEDAD DE SALVAMENTO Y SEGURIDAD MARITIMA	100,00	100,00	-
SOCIEDAD ESPAÑOLA DE ESTUDIOS PARA LA COMUNICACION FIJA A TRAVES DEL ESTRECHO DE GIBRALTAR, S.A.	100,00	100,00	-
SOCIEDAD ESTATAL CORREOS Y TELEGRAFOS, S.A.	100,00	100,00	-
SOCIEDAD ESTATAL DE CONMEMORACIONES CULTURALES, S.A.	100,00	100,00	-
SOCIEDAD ESTATAL DE ESTIBA Y DESESTIBA DEL PUERTO LA ESTACA DE EL HIERRO, S.A.	100,00	100,00	-
SOCIEDAD ESTATAL DE GESTION DE ACTIVOS, S.A.	100,00	100,00	-
SOCIEDAD ESTATAL DE GESTION INMOBILIARIA DE PATRIMONIO, S.A.	100,00	100,00	-
SOCIEDAD ESTATAL DE INFRAESTRUCTURAS AGRARIAS DE LA MESETA SUR, S.A.	100,00	100,00	-
SOCIEDAD ESTATAL DE INFRAESTRUCTURAS AGRARIAS DEL NORDESTE, S.A.	100,00	100,00	-
SOCIEDAD ESTATAL DE INFRAESTRUCTURAS AGRARIAS DEL NORTE, S.A.	100,00	100,00	-
SOCIEDAD ESTATAL DE INFRAESTRUCTURAS AGRARIAS DEL SUR Y ESTE, S.A.	100,00	100,00	-
SOCIEDAD ESTATAL DE INFRAESTRUCTURAS DEL TRANSPORTE TERRESTRE, S.A.	100,00	100,00	-
SOCIEDAD ESTATAL DE PARTICIPACIONES INDUSTRIALES	100,00	100,00	-
SOCIEDAD ESTATAL ESPAÑOLA P4R, S.A.	100,00	100,00	-
SOCIEDAD ESTATAL PARA EL DESARROLLO DEL DISEÑO Y LA INNOVACION, S.A.	100,00	100,00	-
SOCIEDAD ESTATAL PARA EL DESARROLLO TECNOLÓGICO DEL TURISMO, S.A.	100,00	100,00	-
SOCIEDAD ESTATAL PARA EXPOSICIONES INTERNACIONALES, S.A.	100,00	100,00	-

Denominación social	Porcentaje nominal	Porcentaje nominal estatal	Porcentaje nominal territorial
SOCIEDAD ESTATAL PARA LA ACCIÓN CULTURAL EN EL EXTERIOR, S.A.	100,00	100,00	-
SOCIEDAD ESTATAL PARA LA GESTIÓN DE LA INNOVACIÓN Y LAS TECNOLOGÍAS TURÍSTICAS, S.A.	100,00	100,00	-
SOCIEDAD ESTATAL PARA LA PROMOCIÓN Y ATRACCIÓN DE INVERSIONES EXTERIORES, S.A.	100,00	100,00	-
SOCIEDAD GENERAL DE LAS BAHÍAS DE CÁDIZ Y ALGECIRAS, S.A.	100,00	100,00	-
SOCIEDAD MERCANTIL ESTATAL RADIO NACIONAL DE ESPAÑA, S.A.	100,00	100,00	-
SOCIEDAD MERCANTIL ESTATAL TELEVISIÓN ESPAÑOLA, S.A.	100,00	100,00	-
SOCIEDAD PÚBLICA DE ALQUILER, S.A.	100,00	100,00	-
SOLUCIONES FERROLANAS, S.A.	100,00	100,00	-
TECNOLOGIA E INVESTIGACION FERROVIARIA, S.A.	100,00	100,00	-
TECNOLOGIA, ARQUITECTURA Y SISTEMAS, S.A.	100,00	100,00	-
TECNOLOGIAS Y SERVICIOS AGRARIOS, S.A.	100,00	100,00	-
TELEVISION ESPAÑOLA, S.A. (en liquidación)	100,00	100,00	-
VIÑEDOS ESPAÑOLES, S.L.	100,00	100,00	-
VALENCIA PLATAFORMA INTERMODAL Y LOGISTICA, S.A.	100,00	96,25	3,75
MERCADOS CENTRALES DE ABASTECIMIENTO DE ALGECIRAS, S.A.	100,00	94,90	5,10
SOCIEDAD ESTATAL CANAL DE NAVARRA S.A.	100,00	89,45	10,55
SUELO EMPRESARIAL DEL ATLÁNTICO, S.L.	100,00	85,00	15,00
GESTIONES URBANISTICAS DE LA RIOJA, S.A.	100,00	75,00	25,00
EXPOAGUA ZARAGOZA 2008, SOCIEDAD ANÓNIMA	100,00	70,00	30,00
PUERTO SECO DE MADRID, S.A.	100,00	64,08	35,92
CONSORCIO PARA LA CONSTRUCCIÓN DEL AUDITORIO DE MÚSICA DE MÁLAGA	100,00	51,00	49,00
MERCADOS CENTRALES DE ABASTECIMIENTO DE ASTURIAS, S.A.	100,00	51,00	49,00
BARCELONA HOLDING OLIMPICO, S.A.	100,00	51,00	49,00
CONSORCIO VALENCIA 2007	100,00	50,00	50,00
Participación nominal < 100% y ≥ 90%			
SECREB SERVIÇOS DE ANÁLISE DE CRÉDITO LTDA	99,98	99,98	-
ETSA DOI SRL	99,90	99,90	-
MERCADOS CENTRALES DE ABASTECIMIENTO DE LAS PALMAS, S.A.	99,90	58,30	41,60
MERCADOS CENTRALES DE ABASTECIMIENTO DE MALAGA, S.A.	99,89	87,23	12,66
INFORMA, D & B, S.A.	99,00	99,00	-

Denominación social	Porcentaje nominal	Porcentaje nominal estatal	Porcentaje nominal territorial
MERCADOS CENTRALES DE ABASTECIMIENTO DE BADAJOZ, S.A.	98,43	96,82	1,61
AUREA SERVICIOS TÉCNICOS LTDA	98,00	98,00	-
INFORMA DEL PERÚ, S.A.	97,64	97,64	-
SECREX, COMPAÑÍA DE SEGUROS DE CRÉDITO Y GARANTÍAS, S.A.	97,04	97,04	-
COMPAÑÍA ESPAÑOLA DE REAFIANZAMIENTO, S.A.	95,28	94,81	0,47
PORTEL MAROC, S.A.R.L. (TÁNGER)	95,00	95,00	-
SOCIEDAD ESTATAL DE ESTIBA Y DESESTIBA DEL PUERTO DE SAN SEBASTIAN DE LA GOMERA, S.A.	94,40	94,40	-
PORTEL EIXO ATLÁNTICO, S.R.L	94,00	94,00	-
FONDO DE LIQUIDACIÓN ASICA	90,44	90,44	-
Participación nominal < 90% y ≥ 70%			
COMPAÑÍA ARGENTINA DE SEGUROS DE CRÉDITO A LA EXPORTACIÓN, S.A.	89,44	89,44	-
DISEÑO Y TECNOLOGÍA MICROELECTRÓNICA, AIE	87,00	87,00	-
INFORMA COLOMBIA, S.A.	83,39	83,39	-
ÁUREA, SEGURADORA DE CREDITO E GARANTIAS	81,59	81,59	-
SOCIEDAD PARA EL DESARROLLO INDUSTRIAL DE EXTREMADURA, S.A.	81,25	62,29	18,96
VIGO ACTIVO SOCIEDAD DE CAPITAL RIESGO, S.A.	80,70	80,70	-
COMPAÑÍA ESPAÑOLA DE TABACO EN RAMA, S.A.	79,18	79,18	-
ENWESA OPERACIONES, S.A.	75,07	75,07	-
ENUSA-ENWESA AIE	75,00	75,00	-
WORLD TRADE CENTER MÁLAGA, S.A.	70,00	70,00	-
Participación nominal < 70% y ≥ 60%			
LA MUNDIAL, C.A. VENEZOLANA DE SEGUROS DE CRÉDITO Y GARANTÍAS, S.A.	69,84	69,84	-
SOCIEDAD PARA EL DESARROLLO INDUSTRIAL DE ANDALUCIA, S.A.	68,87	60,29	8,58
EUROPEAN BULK HANDLING INSTALLATION, S.A.	68,80	68,80	-
CENTRO INTERMODAL DE LOGISTICA, S.A.	68,00	68,00	-
SUELO INDUSTRIAL DE GALICIA, S.A.	66,78	53,61	13,17
BANESTO ENISA SEPI DESARROLLO, FONDO DE CAPITAL RIESGO DE RÉGIMEN SIMPLIFICADO	66,66	66,66	-
TECONMA, S.A.	65,66	65,66	-
CONSORCIO RIO SAN PEDRO	64,76	64,76	-
COMPAÑÍA ESPAÑOLA DE FINANCIACION DEL DESARROLLO COFIDES, S.A.	61,03	61,03	-

Denominación social	Porcentaje nominal	Porcentaje nominal estatal	Porcentaje nominal territorial
SOCIEDAD ESTATAL DE ESTIBA Y DESESTIBA DEL PUERTO DE GIJON, S.A.	60,16	60,16	-
Participación nominal < 60% y > 50%			
QUALITY FISH INDUSTRIAS PESQUERAS, S.A.	58,55	58,55	-
DESORCIÓN TÉRMICA, S.A.	55,00	55,00	-
SERVIPORT ANDALUCÍA, S.A.	53,00	53,00	-
SERVEI MANCOMUNAT DE PREVENCIÓ DEL PORT DE TARRAGONA, S.A.	52,75	52,75	-
WORLD TRADE CENTER BARCELONA, S.A.	52,28	52,28	-
CORPORACIÓN ALIMENTARIA QUALITY, S.A.	52,00	52,00	-
REDALSA, S.A.	52,00	52,00	-
CONSORCIO INTERNACIONAL DE ASEGURADORAS DE CRÉDITO, S.A.	51,78	51,78	-
SOCIEDAD ESTATAL DE ESTIBA Y DESESTIBA DEL PUERTO DE LA BAHIA DE CADIZ, S.A.	51,02	51,02	-
SOCIEDAD ESTATAL DE ESTIBA Y DESESTIBA DEL PUERTO DE BILBAO, S.A.	51,02	51,02	-
SOCIEDAD ESTATAL DE ESTIBA Y DESESTIBA DEL PUERTO DE PASAJES, S.A.	51,02	51,02	-
SOCIEDAD ESTATAL DE ESTIBA Y DESESTIBA DEL PUERTO DE SANTA CRUZ DE TENERIFE, S.A.	51,02	51,02	-
SOCIEDAD ESTATAL DE ESTIBA Y DESESTIBA DEL PUERTO DE ALICANTE, S.A.	51,02	51,02	-
SOCIEDAD ESTATAL DE ESTIBA Y DESESTIBA DEL PUERTO DE PALMA DE MALLORCA, S.A.	51,02	51,02	-
SOCIEDAD ESTATAL DE ESTIBA Y DESESTIBA DEL PUERTO DE ALGECIRAS-LA LINEA, S.A.	51,02	51,02	-
SOCIEDAD ESTATAL DE ESTIBA Y DESESTIBA DEL PUERTO DE SANTANDER, S.A.	51,02	51,02	-
SOCIEDAD ESTATAL DE ESTIBA Y DESESTIBA DEL PUERTO DE VIGO S.A.	51,02	51,02	-
SOCIEDAD ESTATAL DE ESTIBA Y DESESTIBA DEL PUERTO DE VALENCIA, S.A.	51,02	51,02	-
SOCIEDAD ESTATAL DE ESTIBA Y DESESTIBA DEL PUERTO DE CASTELLON, S.A.	51,00	51,00	-
SOCIEDAD ESTATAL DE ESTIBA Y DESESTIBA DEL PUERTO DE MELILLA, S.A.	51,00	51,00	-
SOCIEDAD ESTATAL DE ESTIBA Y DESESTIBA DEL PUERTO DE ALMERIA, S.A.	51,00	51,00	-
SOCIEDAD ESTATAL DE ESTIBA Y DESESTIBA DEL PUERTO DE MOTRIL, S.A.	51,00	51,00	-
SOCIEDAD ESTATAL DE ESTIBA Y DESESTIBA DEL PUERTO DE CEUTA, S.A.	51,00	51,00	-
SOCIEDAD ESTATAL DE ESTIBA Y DESESTIBA DEL PUERTO DE LA CORUÑA, S.A.	51,00	51,00	-
SOCIEDAD ESTATAL DE ESTIBA Y DESESTIBA DEL PUERTO DE TARRAGONA, S.A.	51,00	51,00	-
SOCIEDAD ESTATAL DE ESTIBA Y DESESTIBA DEL PUERTO DE CARTAGENA, S.A.	51,00	51,00	-
SOCIEDAD ESTATAL DE ESTIBA Y DESESTIBA DEL PUERTO DE MARIN, S.A.	51,00	51,00	-
SOCIEDAD ESTATAL DE ESTIBA Y DESESTIBA DEL PUERTO DE VILLAGARCIA DE AROSA, S.A.	51,00	51,00	-

Denominación social	Porcentaje nominal	Porcentaje nominal estatal	Porcentaje nominal territorial
SOCIEDAD ESTATAL DE ESTIBA Y DESESTIBA DEL PUERTO DE AVILES, S.A.	51,00	51,00	-
SOCIEDAD ESTATAL DE ESTIBA Y DESESTIBA DEL PUERTO DE FERROL, S.A.	51,00	51,00	-
SOCIEDAD ESTATAL DE ESTIBA Y DESESTIBA DEL PUERTO DE LA LUZ Y LAS PALMAS, S.A.	51,00	51,00	-
SOCIEDAD ESTATAL DE ESTIBA Y DESESTIBA DEL PUERTO DE IBIZA, S.A.	51,00	51,00	-
SOCIEDAD ESTATAL DE ESTIBA Y DESESTIBA DEL PUERTO DE MAHON, S.A.	51,00	51,00	-
REICASTRO, S.A., EN LIQUIDACIÓN	51,00	51,00	-
SOCIEDAD ESTATAL DE ESTIBA Y DESESTIBA DEL PUERTO DE SANTA CRUZ DE LA PALMA, S.A.	51,00	51,00	-
SOCIEDAD ESTATAL DE ESTIBA Y DESESTIBA DEL PUERTO DE HUELVA, S.A.	51,00	51,00	-
SOCIEDAD ESTATAL DE ESTIBA Y DESESTIBA DEL PUERTO DE ALCUDIA, S.A.	51,00	51,00	-
SOCIEDAD ESTATAL DE ESTIBA Y DESESTIBA DEL PUERTO DE SAGUNTO, S.A.	51,00	51,00	-
SOCIEDAD ESTATAL DE ESTIBA Y DESESTIBA DEL PUERTO DE GANDIA, S.A.	51,00	51,00	-
DEFEX, S.A.	51,00	51,00	-
SOCIEDAD ESTATAL DE ESTIBA Y DESESTIBA DEL PUERTO DE ARRECIFE DE LANZAROTE, S.A.	51,00	51,00	-
S.A. DE ELECTRÓNICA SUBMARINA	51,00	51,00	-
SAES CAPITAL, S.A.	51,00	51,00	-
MOLYPHARMA, S.A.	51,00	51,00	-
PORTEL SERVICIOS TELEMATICOS, S.A.	51,00	51,00	-
CESCEMEXT	51,00	51,00	-
SOCIEDAD ESTATAL DE ESTIBA Y DESESTIBA DEL PUERTO DEL ROSARIO DE FUERTEVENTURA, S.A.	50,99	50,99	-
SOCIEDAD ESTATAL DE ESTIBA Y DESESTIBA DEL PUERTO DE SEVILLA, S.A.	50,92	50,92	-
SOCIEDAD ESTATAL DE ESTIBA Y DESESTIBA DEL PUERTO DE MALAGA, S.A.	50,87	50,87	-
SOCIEDAD ESTATAL DE ESTIBA Y DESESTIBA DEL PUERTO DE BARCELONA, S.A.	50,85	50,85	-
COMPAÑIA ESPAÑOLA DE SEGUROS DE CREDITO A LA EXPORTACION, S.A.	50,25	50,25	-
Participación nominal ≤ 50 %			
EFEAGRO, S.A.	50,00	50,00	-

2.3.2. Distribución del S.P.E. Autonómico según el grado de participación nominal

Denominación social	Porcentaje nominal	Porcentaje nominal territorial	Porcentaje nominal estatal
Participación nominal = 100%			
JUNTA DE ANDALUCÍA			
AGENCIA ANDALUZA DE COOPERACIÓN INTERNACIONAL PARA EL DESARROLLO	100,00	100,00	-
AGENCIA ANDALUZA DE LA ENERGIA	100,00	100,00	-
AGENCIA DE INNOVACIÓN Y DESARROLLO DE ANDALUCÍA IDEA	100,00	100,00	-
ÁREA DE SERVICIOS DE DESPEÑAPERROS (1)	100,00	100,00	-
CANAL SUR RADIO, S.A.	100,00	100,00	-
CANAL SUR TELEVISION, S.A.	100,00	100,00	-
CENTRO DE EMPRESAS PABELLON DE ITALIA	100,00	100,00	-
CENTRO DE INNOVACIÓN Y TRANSFERENCIA DE TECNOLOGÍA DE ANDALUCIA, S.A.U.	100,00	100,00	-
CENTRO DE TRANSPORTES DE MERCANCIAS DE SEVILLA, S.A.	100,00	100,00	-
CENTRO DE TURISMO DE INTERIOR DE ANDALUCIA, S.A.U.	100,00	100,00	-
CONSEJO AUDIOVISUAL DE ANDALUCÍA	100,00	100,00	-
EMPRESA ANDALUZA DE GESTION DE INSTALACIONES Y TURISMO JUVENIL, S.A.	100,00	100,00	-
EMPRESA DE GESTION MEDIOAMBIENTAL, S.A.	100,00	100,00	-
EMPRESA PARA LA INCORPORACIÓN SOCIAL FUNDAGRO, S.L.	100,00	100,00	-
EMPRESA PUBLICA DE DEPORTE ANDALUZ, S.A.	100,00	100,00	-
EMPRESA PUBLICA DE EMERGENCIAS SANITARIAS	100,00	100,00	-
EMPRESA PUBLICA DE GESTION DE PROGRAMAS CULTURALES	100,00	100,00	-
EMPRESA PUBLICA DE LA RADIO Y TELEVISION DE ANDALUCIA	100,00	100,00	-
EMPRESA PUBLICA DE PUERTOS DE ANDALUCIA	100,00	100,00	-
EMPRESA PUBLICA DE SUELO DE ANDALUCIA	100,00	100,00	-
EMPRESA PÚBLICA HOSPITAL ALTO GUADALQUIVIR	100,00	100,00	-
EMPRESA PUBLICA HOSPITAL DE LA COSTA DEL SOL	100,00	100,00	-
EMPRESA PUBLICA HOSPITAL DE PONIENTE DE ALMERIA	100,00	100,00	-
EMPRESA PUBLICA PARA EL DESARROLLO AGRARIO Y PESQUERO DE ANDALUCIA, S.A.	100,00	100,00	-
EMPRESA PÚBLICA SANITARIA BAJO GUADALQUIVIR	100,00	100,00	-
ENTE PÚBLICO ANDALUZ DE INFRAESTRUCTURAS Y SERVICIOS EDUCATIVOS	100,00	100,00	-

Denominación social	Porcentaje nominal	Porcentaje nominal territorial	Porcentaje nominal estatal
ESCUELA ANDALUZA DE SALUD PUBLICA, S.A.	100,00	100,00	-
EUROGATE SERVICIOS LOGISTICOS, S.A. (EN LIQUIDACION) (11)	100,00	100,00	-
FABRICADOS PARA LA AUTOMOCIÓN DEL SUR, S.A.	100,00	100,00	-
FERROCARRILES DE LA JUNTA DE ANDALUCÍA	100,00	100,00	-
FOMENTO EMPRESARIAL, S.A.(EN LIQUIDACION)	100,00	100,00	-
FOMENTO, ASISTENCIA Y GESTIÓN INTEGRAL DE ANDALUCIA, S.L.	100,00	100,00	-
GESTION DE INFRAESTRUCTURAS DE ANDALUCIA, S.A.	100,00	100,00	-
HIJOS DE ANDRES MOLINA, S.A. (EN LIQUIDACIÓN)	100,00	100,00	-
INCUBADORAS DE EMPRENDEDORES DE ANDALUCIA S.L.U.	100,00	100,00	-
INFRAESTRUCTURAS TURÍSTICAS DE ANDALUCIA, S.A.U.	100,00	100,00	-
INSTITUTO ANDALUZ DE FINANZAS	100,00	100,00	-
INVERSIONES Y GESTIÓN DE CAPITAL DE RIESGO DE ANDALUCÍA, S.A.U.	100,00	100,00	-
LINARES FIBRAS INDUSTRIALES, S.A.U.	100,00	100,00	-
ORQUESTA DE SEVILLA, S.A.(1)	100,00	100,00	-
PARQUE LOGÍSTICO DE CÓRDOBA S.A. (1)	100,00	100,00	-
PARQUE TECNOLÓGICO Y AERONÁUTICO DE ANDALUCIA, S.L.	100,00	100,00	-
PROMONEVADA, S.A. (11)	100,00	100,00	-
SANTANA MOTOR ANDALUCIA, S.L.U.	100,00	100,00	-
SANTANA MOTOR, S.A.	100,00	100,00	-
SIERRA NEVADA CLUB AGENCIA DE VIAJES, S.A. (11)	100,00	100,00	-
SOCIEDAD ANDALUZA PARA EL DESARROLLO DE LA SOCIEDAD DE LA INFORMACIÓN, S.A.U.	100,00	100,00	-
SOCIEDAD ANDALUZA PARA EL DESARROLLO DE LAS TELECOMUNICACIONES, S.A.	100,00	100,00	-
SOCIEDAD PARA EL DESARROLLO ENERGETICO DE ANDALUCIA, S.A.	100,00	100,00	-
SOCIEDAD PARA EL IMPULSO DEL TALENTO,TALENTIA, S.L.U.	100,00	100,00	-
SOCIEDAD PARA LA PROMOCION Y RECONVERSION ECONOMICA DE ANDALUCIA S.A.	100,00	100,00	-
TEATRO DE LA MAESTRANZA Y SALAS DEL ARENAL DE SEVILLA, S.A. (1)	100,00	100,00	-
TECNO BAHÍA, S.L.	100,00	100,00	-
TURISMO ANDALUZ, S.A.	100,00	100,00	-
VERIFICACIONES INDUSTRIALES DE ANDALUCIA, S.A.	100,00	100,00	-
DIPUTACIÓN GENERAL DE ARAGÓN			

Denominación social	Porcentaje nominal	Porcentaje nominal territorial	Porcentaje nominal estatal
AGENCIA DE CALIDAD Y PROSPECTIVA UNIVERSITARIA DE ARAGÓN	100,00	100,00	-
ARAGÓN EXTERIOR, S.A.	100,00	100,00	-
ARAGONESA DE SERVICIOS TELEMÁTICOS	100,00	100,00	-
ASITEL SERVICIO DE INTERPRETACION TELEFONICA, S.A.	100,00	100,00	-
CENTRO DRAMÁTICO DE ARAGÓN, S.A.U.	100,00	100,00	-
CENTRO INV. Y TECNOLOGÍA AGROALIMENTARIA ARAGÓN	100,00	100,00	-
CIUDAD DEL MOTOR DE ARAGÓN,S.A. (1)	100,00	100,00	-
CONSEJO ARAGONÉS DE PERSONAS MAYORES	100,00	100,00	-
CONSEJO DE LA JUVENTUD DE ARAGÓN	100,00	100,00	-
CORPORACIÓN ARAGONESA DE RADIO Y TELEVISIÓN	100,00	100,00	-
EMPRESA PÚBLICA ARAGONESA DEL BANCO DE SANGRE Y TEJIDOS	100,00	100,00	-
ESCUELA SUPERIOR DE HOSTELERIA DE ARAGON, S.A.	100,00	100,00	-
GESTIÓN DE RESIDUOS HUESCA, S.A.(1)	100,00	100,00	-
GESTORA TURISTICA DE SAN JUAN DE LA PEÑA, S.A.	100,00	100,00	-
INMUEBLES GRAN TEATRO FLETA S.L.	100,00	100,00	-
INSTITUTO ARAGONÉS DE CIENCIAS DE LA SALUD	100,00	100,00	-
INSTITUTO ARAGONES DE FOMENTO	100,00	100,00	-
INSTITUTO ARAGONÉS DE GESTIÓN MEDIOAMBIENTAL	100,00	100,00	-
INSTITUTO ARAGONÉS DEL AGUA	100,00	100,00	-
INSTITUTO TECNOLOGICO DE ARAGON	100,00	100,00	-
PABELLÓN DE ARAGÓN EXPO 2008, S.A.	100,00	100,00	-
PARQUE TECNOLÓGICO DEL MOTOR DE ARAGON, S.A. (11)	100,00	100,00	-
PLAZA DESARROLLOS LOGISTICOS S.L. (11)	100,00	100,00	-
PLHUS PLATAFORMA LOGÍSTICA, S.L.U. (1)	100,00	100,00	-
PROMOCIÓN AEROPUERTO DE ZARAGOZA, S.A. (1)	100,00	100,00	-
RADIO AUTONÓMICA DE ARAGÓN, S.A.	100,00	100,00	-
SAVIA CAPITAL INVERSIÓN SOCIEDAD ANÓNIMA UNIPERSONAL	100,00	100,00	-
SERVICIOS URBANOS DE CERLER, S.A.(11)	100,00	100,00	-
SOCIEDAD DE DESARROLLO MEDIOAMBIENTAL DE ARAGÓN, S.A.	100,00	100,00	-
SOCIEDAD DE INFRAESTRUCTURAS RURALES ARAGONESAS, S.A.	100,00	100,00	-

Denominación social	Porcentaje nominal	Porcentaje nominal territorial	Porcentaje nominal estatal
SOCIEDAD DE PROMOCIÓN Y GESTIÓN DEL TURISMO ARAGONÉS, S.A.	100,00	100,00	-
SOCIEDAD PARA EL DESARROLLO DE CALAMOCHA S.A. (1)	100,00	100,00	-
SUELO Y VIVIENDA DE ARAGÓN, S.L.	100,00	100,00	-
TELEVISIÓN AUTONÓMICA DE ARAGÓN, S.A.	100,00	100,00	-
ZARAGOZA ALTA VELOCIDAD, S.A. (3)	100,00	50,00	50,00
PRINCIPADO DE ASTURIAS			
112 ASTURIAS	100,00	100,00	-
BOMBEROS DEL PRINCIPADO DE ASTURIAS	100,00	100,00	-
CIUDAD INDUSTRIAL VALLE DEL NALON, S.A.U.	100,00	100,00	-
COMPAÑÍA PARA LA GESTIÓN DE LOS RESIDUOS SÓLIDOS EN ASTURIAS, S.A. (11)	100,00	100,00	-
CONSEJO ECONÓMICO Y SOCIAL DEL PRINCIPADO DE ASTURIAS	100,00	100,00	-
CONSORCIO DE TRANSPORTES DE ASTURIAS	100,00	100,00	-
CONSORCIO PARA LA GESTION DEL MUSEO ETNOGRAFICO DE GRANDAS DE SALIME	100,00	100,00	-
ENTE PÚBLICO DE COMUNICACIÓN DEL PRINCIPADO DE ASTURIAS	100,00	100,00	-
ENTE PÚBLICO SERVICIOS TRIBUTARIOS	100,00	100,00	-
GESTION DE INFRAESTRUCTURAS CULTURALES, TURISTICAS Y DEPORTIVAS DEL PRINCIPADO DE ASTURIAS S.A.	100,00	100,00	-
GESTION DE INFRAESTRUCTURAS PUBLICAS DE TELECOMUNICACIONES DEL PRINCIPADO DE ASTURIAS, S.A.	100,00	100,00	-
GESTIÓN DE INFRAESTRUCTURAS SANITARIAS DEL PRINCIPADO DE ASTURIAS S.A.U.	100,00	100,00	-
GIJÓN AL NORTE, S.A. (3)	100,00	50,00	50,00
INSPECCION TECNICA DE VEHICULOS DE ASTURIAS, S.A.	100,00	100,00	-
INSTITUTO DE DESARROLLO ECONÓMICO DEL PRINCIPADO DE ASTURIAS	100,00	100,00	-
PARQUE DE LA PREHISTORIA, S.A. UNIPERSONAL	100,00	100,00	-
PRODUCTORA DE PROGRAMAS DEL PRINCIPADO DE ASTURIAS, S.A.	100,00	100,00	-
PROTEINAS Y GRASAS DEL PRINCIPADO, S.A. (11)	100,00	100,00	-
RADIO DEL PRINCIPADO DE ASTURIAS, S.A.	100,00	100,00	-
REAL INSTITUTO DE ESTUDIOS ASTURIANOS	100,00	100,00	-
SERVICIO DE SALUD PRINCIPADO DE ASTURIAS	100,00	100,00	-
SERVICIO REGIONAL DE INVESTIGACIÓN Y DESARROLLO AGROALIMENTARIO	100,00	100,00	-
SOCIEDAD ASTURIANA DE ESTUDIOS ECONOMICOS E INDUSTRIALES, S.A.	100,00	100,00	-
SOCIEDAD DE SERVICIOS DEL PRINCIPADO DE ASTURIAS, S.A	100,00	100,00	-

Denominación social	Porcentaje nominal	Porcentaje nominal territorial	Porcentaje nominal estatal
SOCIEDAD MIXTA CENTRO DE TRANSPORTES DE GIJON, S.A. (1) .	100,00	100,00	-
SOCIEDAD PARA EL DESAROLLO DE LA COMARCAS MINERAS, S.A. (2)	100,00	50,00	50,00
SOCIEDAD REGIONAL DE RECAUDACION DEL PRINCIPADO DE ASTURIAS, S.A. (1) .	100,00	100,00	-
SOCIEDAD REGIONAL DE TURISMO, S.A.	100,00	100,00	-
SODECO GESTIÓN, S.L. (11)	100,00	100,00	-
SRP PARTICIPACIONES, S.L.	100,00	100,00	-
TELEVISIÓN DEL PRINCIPADO DE ASTURIAS, S.A.	100,00	100,00	-
VIVIENDAS DEL PRINCIPADO DE ASTURIAS, S.A.	100,00	100,00	-
ZONA DE ACTIVIDADES LOGÍSTICAS E INDUSTRIALES DE ASTURIAS, S.A (3)	100,00	55,00	45,00
COMUNIDAD AUTÓNOMA DE BALEARES			
AGENCIA BALEAR DEL AGUA Y DE LA CALIDAD AMBIENTAL	100,00	100,00	-
AGÈNCIA DE COOPERACIÓ INTERNACIONAL DE LES ILLES BALEARS	100,00	100,00	-
BALEARES INNOVACION TELEMATICA, S.A.	100,00	100,00	-
CAIB PATRIMONI S.A.U.	100,00	100,00	-
CONSEJO ECONÓMICO Y SOCIAL ILLES BALEARS	100,00	100,00	-
CONSORCIO DE TRANSPORTES DE MALLORCA	100,00	100,00	-
CONSORCIO DESENVOLUPAMENT ESPORTIU DE CIUTADELLA (1)	100,00	100,00	-
DESENVOLUPAMENT DIGITAL BALEAR, S.L	100,00	100,00	-
ENS PÚBLIC DE RADIOTELEVISIÓ DE LES ILLES BALEARS	100,00	100,00	-
ENTE PUBLICO ESPAIS DE NATURA BALEAR	100,00	100,00	-
FERIAS Y CONGRESOS DE BALEARES S.A.	100,00	100,00	-
FONS DE GARANTIA AGRARIA I PESQUERA DE LES ILLES BALEARS	100,00	100,00	-
GESTIO D'EMERGENCIES DE LES ILLES BALEARS, S.A.	100,00	100,00	-
GESTION SANITARIA DE MALLORCA	100,00	100,00	-
INSTITUTO BALEAR DE INFRAESTRUCTURAS Y SERVICIOS EDUCATIVOS Y CULTURALES	100,00	100,00	-
INSTITUTO BALEAR DE LA NATURALEZA	100,00	100,00	-
INSTITUTO BALEAR DE LA VIVIENDA	100,00	100,00	-
INSTITUTO BALEAR DEL TURISMO	100,00	100,00	-
INSTITUTO DE BIOLOGIA ANIMAL DE BALEARES, S.A. (1) .	100,00	100,00	-
INSTITUTO DE ESTRATEGIA TURÍSTICA DE LAS ILLES BALEARS	100,00	100,00	-

Denominación social	Porcentaje nominal	Porcentaje nominal territorial	Porcentaje nominal estatal
INSTITUTO DE INNOVACION EMPRESARIAL DE LAS ISLAS BALEARES	100,00	100,00	-
INSTITUTO DE LA JUVENTUD DE EIVISSA Y FORMENTERA	100,00	100,00	-
INSTITUTO DE LA JUVENTUD DE MENORCA	100,00	100,00	-
MULTIMEDIA DE LAS ILLES BALEARS, S.A.	100,00	100,00	-
PALAU DE CONGRESOS DE PALMA S.A. (1)	100,00	100,00	-
PARCBIT DESENVOLUPAMENT S.A.	100,00	100,00	-
PUERTOS DE LAS ILLES BALEARS	100,00	100,00	-
RADIO DE LES ILLES BALEARS S.A.	100,00	100,00	-
SERVEIS D'INFORMACIÓ TERRITORIAL DE LES ILLLES BALEARS, S.A. (11)	100,00	100,00	-
SERVICIO DE SALUD DE LAS ISLAS BALEARES	100,00	100,00	-
SERVICIOS DE MEJORA AGRARIA, S.A.	100,00	100,00	-
SERVICIOS FERROVIARIOS DE MALLORCA	100,00	100,00	-
TELEVISIÓ DE LES ILLES BALEARS S.A.	100,00	100,00	-
COMUNIDAD DE CANARIAS			
CANARIAS CONGRESS BUREAU, MASPALOMAS G.C., S.A. (1) .	100,00	100,00	-
CANARIAS CONGRESS, BUREAU, TENERIFE SUR, S.A. (1)	100,00	100,00	-
CANARIAS CULTURA EN RED, S.A	100,00	100,00	-
CARTOGRAFICA DE CANARIAS, S.A. (1) .	100,00	100,00	-
CONSEJO ECONOMICO Y SOCIAL DE CANARIAS	100,00	100,00	-
ENTE PUBLICO RADIOTELEVISION CANARIA	100,00	100,00	-
ESCUELA DE SERVICIOS SANITARIOS Y SOCIALES DE CANARIAS	100,00	100,00	-
GESTION DE SERVICIOS PARA LA SALUD Y SEGURIDAD EN CANARIAS, S.A.	100,00	100,00	-
GESTIÓN DEL MEDIO RURAL DE CANARIAS S.A.(ANTES MERCADOS EN ORIGEN DE PRODUCTOS AGRARIOS DE CANARIAS, S.A.U.)	100,00	100,00	-
GESTION RECAUDATORIA DE CANARIAS, S.A.	100,00	100,00	-
GESTIÓN URBANISTICA DE LAS PALMAS, S.A. (1)	100,00	100,00	-
GESTIÓN Y PLANEAMIENTO TERRITORIAL Y MEDIOAMBIENTAL , S.A.	100,00	100,00	-
GRAN TELESCOPIO CANARIAS, S.A. (2)	100,00	50,00	50,00
HOTELES ESCUELA DE CANARIAS, S.A.	100,00	100,00	-
INSTITUTO TECNOLOGICO DE CANARIAS, S.A.	100,00	100,00	-
MEGATURBINAS DE ARINAGA, S.A. (3)	100,00	66,67	33,33

Denominación social	Porcentaje nominal	Porcentaje nominal territorial	Porcentaje nominal estatal
POLIGONO INDUSTRIAL DE GRANADILLA (3)	100,00	90,00	10,00
PROEXCA MIAMI, INC	100,00	100,00	-
PROMOTUR TURISMO CANARIAS, S.A.	100,00	100,00	-
PROYECTO MONUMENTAL MONTAÑA TINDAYA, S.A.	100,00	100,00	-
RADIO PÚBLICA DE CANARIAS S.A,	100,00	100,00	-
REGIONAL GEODATA AIR, S.A (1)	100,00	100,00	-
SOCIEDAD ANONIMA DE PROMOCION DEL TURISMO NATURALEZA Y OCIO	100,00	100,00	-
SOCIEDAD CANARIA DE FOMENTO ECONOMICO, S.A.	100,00	100,00	-
TELEVISION PUBLICA DE CANARIAS, S.A. (UNIPERSONAL)	100,00	100,00	-
TRANSPORTES INTERURBANOS DE TENERIFE, S.A.	100,00	100,00	-
VIVIENDAS SOCIALES E INFRAESTRUCTURAS DE CANARIAS, S.A.	100,00	100,00	-
DIPUTACIÓN REGIONAL DE CANTABRIA			
CONSEJO ASESOR DE RADIOTELEVISIÓN ESPAÑOLA EN CANTABRIA	100,00	100,00	-
CONSEJO DE LA JUVENTUD DE CANTABRIA	100,00	100,00	-
CONSEJO DE LA MUJER DE CANTABRIA	100,00	100,00	-
CONSEJO ECONOMICO Y SOCIAL DE CANTABRIA	100,00	100,00	-
EL SOPLAO, S.L.	100,00	100,00	-
EMPREDINSER,S.L	100,00	100,00	-
EMPRESA CÁNTABRA DE DESARROLLO DE NUEVAS TECNOLOGÍAS DE ADMINISTRACIÓN, S.L.	100,00	100,00	-
GESTION DE VIVIENDAS E INFRAESTRUCTURAS EN CANTABRIA, S.L.	100,00	100,00	-
GESTIÓN INFRAESTRUCTURAS EDUCATIVAS EN CANTABRIA, S.L.	100,00	100,00	-
GRAN CASINO DEL SARDINERO, S.A. (1) .	100,00	100,00	-
MEDIO AMBIENTE, AGUA, RESIDUOS Y ENERGÍA DE CANTABRIA, S.A.	100,00	100,00	-
PARQUE EMPRESARIAL DE CANTABRIA, S.L. (3)	100,00	52,00	48,00
PARQUE EMPRESARIAL DE VILLAESCUSA, S.L. (3)	100,00	52,00	48,00
PUERTOS DE CANTABRIA	100,00	100,00	-
SISTEMAS MEDIOAMBIENTALES DE CANTABRIA, S.A.	100,00	100,00	-
SOCIEDAD DE ACTIVOS INMOBILIARIOS CAMPUS COMILLAS, S.L.	100,00	100,00	-
SOCIEDAD DE GESTIÓN DE INFRAESTRUCTURAS SANITARIAS DE CANTABRIA, S.L.	100,00	100,00	-
SOCIEDAD DE GESTION ENERGETICA DE CANTABRIA, S.L	100,00	100,00	-

Denominación social	Porcentaje nominal	Porcentaje nominal territorial	Porcentaje nominal estatal
SOCIEDAD GESTORA DE ACTIVOS INMOBILIARIOS DE CANTABRIA, S.L.	100,00	100,00	-
SOCIEDAD GESTORA DEL AÑO JUBILAR LEBANIEGO, S. L.	100,00	100,00	-
SOCIEDAD GESTORA DEL PARQUE CIENTÍFICO-TECNOLÓGICO DE CANTABRIA, S.L.	100,00	100,00	-
SOCIEDAD REGIONAL CANTABRA DE I+D+I, S.L.	100,00	100,00	-
SOCIEDAD REGIONAL CANTABRA DE PROMOCION TURISTICA, S.A.	100,00	100,00	-
SOCIEDAD REGIONAL DE COORDINACIÓN FINANCIERA CON LAS EMPRESAS PÚBLICAS DE LA COMUNIDAD AUTÓNOMA DE CANTABRIA, S.L.	100,00	100,00	-
SOCIEDAD REGIONAL DE CULTURA Y DEPORTE S.L.	100,00	100,00	-
SOCIEDAD REGIONAL DE TURISMO DE CANTABRIA, S.A.	100,00	100,00	-
SOCIEDAD REGIONAL PARA LA GESTION Y PROMOCION DE ACTIVIDADES CULTURALES DEL PALACIO DE FESTIVALES, S.A.	100,00	100,00	-
SUELO INDUSTRIAL DE MARINA Y MEDIO CUDEYO 2006, S.L.	100,00	100,00	-
SUELO INDUSTRIAL DE TORRELAVEGA, S.L.(1)	100,00	100,00	-
SUELO INDUSTRIAL DE VALLEGON 2006, S.L.	100,00	100,00	-
SUELO INDUSTRIAL LA PASIEGA, S.L	100,00	100,00	-
JUNTA DE COMUNIDADES DE CASTILLA-LA MANCHA			
AGENCIA DE CAPTACIÓN DE INVERSIONES DE CASTILLA LA MANCHA	100,00	100,00	-
AGUAS DE CASTILLA-LA MANCHA	100,00	100,00	-
CONSEJOS DE LA JUVENTUD	100,00	100,00	-
DON QUIJOTE DE LA MANCHA 2005, S.A.	100,00	100,00	-
EMPRESA AUXILIAR DE SERVICIOS, INFRAESTRUCTURAS Y ASISTENCIA, S.A.	100,00	100,00	-
ENTE PÚBLICO DE RADIO-TELEVISION DE CASTILLA-LA MANCHA	100,00	100,00	-
GESTIÓN AMBIENTAL DE CASTILLA-LA MANCHA, S.A.	100,00	100,00	-
GESTION DE INFRAESTRUCTURAS DE CASTILLA LA MANCHA;S.A.	100,00	100,00	-
INSTITUTO DE FINANZAS DE CASTILLA-LA MANCHA, S.A.	100,00	100,00	-
INSTITUTO DE PROMOCIÓN EXTERIOR DE CASTILLA- LA MANCHA	100,00	100,00	-
INSTITUTO DE PROMOCIÓN TURÍSTICA DE CASTILLA-LA MANCHA, S.A.	100,00	100,00	-
INSTITUTO DE SISTEMAS FOTOVOLTAICOS DE CONCENTRACIÓN, S.A.	100,00	100,00	-
RADIO AUTONOMICA DE CASTILLA-LA MANCHA, S.A.	100,00	100,00	-
SERVICIOS HOSPITALARIOS GENERALES, S.L.	100,00	100,00	-
SERVICIOS, INSPECCIÓN Y CERTIFICACIÓN AGROALIMENTARIA DE CASTILLA-LA MANCHA, S.A.	100,00	100,00	-
SOCIEDAD DE CARRETERAS DE CASTILLA LA MANCHA	100,00	100,00	-

Denominación social	Porcentaje nominal	Porcentaje nominal territorial	Porcentaje nominal estatal
SOCIEDAD GESTORA DE LA AUTOVIA DE LA SAGRA S.A.	100,00	100,00	-
SOCIEDAD GESTORA DE LA AUTOVIA DEL IV CENTENARIO S.A.	100,00	100,00	-
TELEVISION AUTONOMICA DE CASTILLA-LA MANCHA, S.A.	100,00	100,00	-
JUNTA DE CASTILLA Y LEÓN			
ADE FINANCIACIÓN, S.A.	100,00	100,00	-
AGENCIA DE INVERSIONES Y SERVICIOS DE CASTILLA Y LEÓN	100,00	100,00	-
CONSEJO ECONOMICO Y SOCIAL DE CASTILLA-LEON	100,00	100,00	-
CONSEJO JUVENTUD CASTILLA Y LEÓN	100,00	100,00	-
CURSOS INTERNACIONALES DE LA UNIVERSIDAD DE SALAMANCA	100,00	100,00	-
ENTE REGIONAL DE LA ENERGIA DE CASTILLA Y LEON	100,00	100,00	-
GESTION DE INFRAESTRUCTURAS DE CASTILLA Y LEÓN, S.A.	100,00	100,00	-
INSTITUTO TECNOLÓGICO AGRARIO DE CASTILLA Y LEÓN	100,00	100,00	-
LEON ALTA VELOCIDAD 2003, S.A.(3)	100,00	50,00	50,00
PARQUES TECNOLOGICOS DE CASTILLA Y LEON, S.A.	100,00	100,00	-
SOCIEDAD DE PROMOCION DEL TURISMO EN CASTILLA-LEON, S.A.	100,00	100,00	-
SOCIEDAD PÚBLICA DE MEDIO AMBIENTE DE CASTILLA Y LEÓN S.A.	100,00	100,00	-
UNIVERSITATIS SALAMANTINAE MERCATUS S.R.L.	100,00	100,00	-
VALLADOLID ALTA VELOCIDAD 2003, S.A.(3)	100,00	50,00	50,00
GENERALITAT DE CATALUÑA			
ACTIVA 3, I.T. SOLUTIONS AND TECHNOLOGIES, S.L.	100,00	100,00	-
ACTIVA MULTIMEDIA DIGITAL S.L. (antes TVC NETMEDIA AUDIOVISUAL, S.L.)	100,00	100,00	-
ADMINISTRACIO PROMOCIO I GESTIO, S.A.	100,00	100,00	-
AEROPUERTOS PÚBLICOS DE CATALUÑA S.L.	100,00	100,00	-
AGENCIA CATALANA DE COOPERACIÓ AL DESENVOLUPAMENT	100,00	100,00	-
AGENCIA CATALANA DE L' AIGUA	100,00	100,00	-
AGÈNCIA CATALANA DE LA JOVENTUT	100,00	100,00	-
AGENCIA D' EVALUACIO DE TECNOLOGIA I RECERQUES MEDIQUES	100,00	100,00	-
AGENCIA DE GESTION DE AYUDAS UNIVERSITARIAS Y DE INVESTIGACIÓN	100,00	100,00	-
AGENCIA DE PATROCINI I MECENATGE, S.A.	100,00	100,00	-
AGENCIA DE RESIDUS DE CATALUNYA	100,00	100,00	-

Denominación social	Porcentaje nominal	Porcentaje nominal territorial	Porcentaje nominal estatal
AGENCIA PER A LA QUALITAT DEL SISTERMA UNIVERSITARI DE CATALUNYA	100,00	100,00	-
AIGÜES TER-LLOBREGAT	100,00	100,00	-
BANC DE SANG I TEIXITS	100,00	100,00	-
BARCELONA SAGRERA ALTA VELOCITAT, S.A.(3)	100,00	50,00	50,00
BC GEST, S.L. (11)	100,00	100,00	-
CATALUNYA RADIO, SERVICIO DE RADIODIFUSION DE LA GENERALITAT, S.A.	100,00	100,00	-
CCRTV INTERACTIVA, S.A.	100,00	100,00	-
CCRTV SERVEIS GENERALES, S.A.	100,00	100,00	-
CENTRALS i INFRAESTRUCTURES PER A LA MOBILITAT i LES ACTIVITATS LOGÍSTIQUES, S.A	100,00	100,00	-
CENTRE D'ALT RENDIMENT ESPORTIU	100,00	100,00	-
CENTRE DIAGNÒSTIC, S.A. (UDIAT) (11)	100,00	100,00	-
CENTRE D'INICIATIVES PER A LA REINSERCIO	100,00	100,00	-
CENTRE D'INNOVACIÓ DESENVOLUPAMENT EMPRESARIAL	100,00	100,00	-
CENTRO DE LA PROPIEDAD FORESTAL	100,00	100,00	-
CENTRO DE TELECOMUNICACIONES Y TECNOLOGÍAS DE LA INFORMACIÓN DE LA GENERALITAT DE CATALUÑA	100,00	100,00	-
CENTRO PARA LA EMPRESA Y EL MEDIO AMBIENTE, S.A.	100,00	100,00	-
CHC CONSULTORIA I GESTIÓ, S.A. (11)	100,00	100,00	-
CHC TECNALIA SALUT, S.L. (11)	100,00	100,00	-
CHC VITAE, S.A. (11)	100,00	100,00	-
CIRCUIT DE CATALUÑA, S.A. (11)	100,00	100,00	-
CONSEJO DE TRABAJO, ECONÓMICO Y SOCIAL DE CATALUÑA	100,00	100,00	-
CONSELL CATALÀ DE LA PRODUCCIÓ AGRARIA ECOLOGICA	100,00	100,00	-
CORPORACIO CATALANA DE MITJANS AUDIOVISUALES (antes DE RADIO I TELEVISIO)	100,00	100,00	-
EFICIENCIA ENERGETICA, S.A.	100,00	100,00	-
EMPRESA DE PROMOCIO I LOCALITZACIO INDUSTRIAL DE CATALUNYA, S.A.	100,00	100,00	-
ENERGETICA D'INSTALLACIONS SANITARIES, S.A.	100,00	100,00	-
EQUACAT, S.A.	100,00	100,00	-
ESCOLA D' IDIOMES MODERNS CASA CONVALESCENCIA, S.L.	100,00	100,00	-
FERROCARRILS DE LA GENERALITAT DE CATALUNYA	100,00	100,00	-
FORESTAL CATALANA, S.A	100,00	100,00	-

Denominación social	Porcentaje nominal	Porcentaje nominal territorial	Porcentaje nominal estatal
FUTURFIRMS, S.L.	100,00	100,00	-
GEOCAT, GESTIÓ DE PROJECTES, S.A.	100,00	100,00	-
GESTIO DE SERVEIS SANITARIS	100,00	100,00	-
GESTIO D'INFRASTRUCTURES, S.A.	100,00	100,00	-
GESTIÓ I PRESTACIÓ DE SERVEIS DE SALUT	100,00	100,00	-
HOTEL CAMPUS, S.L.	100,00	100,00	-
ICF EQUIPAMENTS, S.A.U.	100,00	100,00	-
INFRASTRUCTURES FERROVIARIES DE CATALUNYA	100,00	100,00	-
INMOBILIARIA CORBERO, S.A.	100,00	100,00	-
INSTITUT CARTOGRÀFIC DE CATALUNYA	100,00	100,00	-
INSTITUT CATALÀ DE FINANCES HOLDING, S.A.	100,00	100,00	-
INSTITUT CATALÀ DEL SOL	100,00	100,00	-
INSTITUT CATALA D'ENERGIA	100,00	100,00	-
INSTITUT CATALÀ D'ONCOLOGIA	100,00	100,00	-
INSTITUT D'ASSISTENCIA SANITARIA	100,00	100,00	-
INSTITUT DE DIAGNOSTIC PER LA IMATGE	100,00	100,00	-
INSTITUT DE RECERCA I TECNOLOGIA AGROALIMENTÀRIES	100,00	100,00	-
INSTITUT D'INVESTIGACIO APLICADA DE L'AUTOMOBIL	100,00	100,00	-
INSTITUT GEOLOGIC DE CATALUNYA	100,00	100,00	-
INSTITUTO CATALÁN DE FINANZAS	100,00	100,00	-
INSTITUTO CATALÁN DE LAS INDUSTRIAS CULTURALES	100,00	100,00	-
INTRACATALONIA, S.A.	100,00	100,00	-
LABORATORI DE REFERÈNCIA DE CATALUNYA, S.A. (11)	100,00	100,00	-
LABORATORI DE REFERENCIA INTERNACIONAL, S.A.(11)	100,00	100,00	-
LABORATORI GENERAL D'ASSAIGS I INVESTIGACIONS	100,00	100,00	-
LOGARITME, SERVEIS LOGÍSTICS, AIE	100,00	100,00	-
MAGATZEM DE CAMPDEVANOL, S.A.	100,00	100,00	-
MED-ARC CATALONIA, S.A.	100,00	100,00	-
MESFILMS INVERSIONS, S.L.	100,00	100,00	-
PARQUE SANITARIO PERE VIRGILI	100,00	100,00	-

Denominación social	Porcentaje nominal	Porcentaje nominal territorial	Porcentaje nominal estatal
PATRIMONIO LINIA BLANCA, S.A.	100,00	100,00	-
PLAÇA CÍVICA, S.A. (1)	100,00	100,00	-
PROYECTOS SANITARIS I SOCIALS, S.A. (11)	100,00	100,00	-
PUERTOS DE LA GENERALITAT	100,00	100,00	-
REG SISTEMA SEGARRA-GARRIGUES, S.A.	100,00	100,00	-
REGS DE CATALUNYA, S.A.	100,00	100,00	-
REMODELACIONES URBANES, S.A.	100,00	100,00	-
SANEJAMENT ENERGÍA, S.A.	100,00	100,00	-
SERV. COORDINADOR D'URGENCIES DE BARCELONA, S.A. (11)	100,00	100,00	-
SERVEIS CULTURALS DEL LICEU, S.L. (11)	100,00	100,00	-
SERVEIS PÚBLICS ELECTRÒNICS, S.A. (11)	100,00	100,00	-
SERVICIO CATALAN DE LA SALUD	100,00	100,00	-
SERVICIO METEOROLOGICO DE CATALUÑA	100,00	100,00	-
SISTEMES D'EMERGENCIAS MEDIQUES, S.A.	100,00	100,00	-
TEATRE NACIONAL DE CATALUNYA, S.A.	100,00	100,00	-
TELEVISIO DE CATALUNYA, S.A.	100,00	100,00	-
TUNEL DE TOSES, CONCESIONARIA DEL ESTADO, S.A. (11)	100,00	100,00	-
TUNELES Y ACCESOS DE BARCELONA, S.A.(1)	100,00	100,00	-
TVC D'EDICIONS I PUBLICACIONS, S.A.	100,00	100,00	-
TVC MULTIMEDIA, S.L.	100,00	100,00	-
VIATGES DE MUNTANYA, S.A.	100,00	100,00	-
VILA UNIVERSITARIA, S.A. (1)	100,00	100,00	-
JUNTA DE EXTREMADURA			
AGENCIA EXTREMEÑA DE LA VIVIENDA, EL URBANISMO Y EL TERRITORIO	100,00	100,00	-
CENTRO DE ESTUDIOS SOCIOECONOMICOS DE EXTREMADURA, S.A.	100,00	100,00	-
CONSEJO ECONOMICO Y SOCIAL DE EXTREMADURA	100,00	100,00	-
CORPORACIÓN EXTREMEÑA DE MEDIOS AUDIOVISUALES	100,00	100,00	-
FOMDISA ANDALUCIA, S.A.(EN LIQUIDACION)	100,00	100,00	-
FOMDISA, S.A. EN LIQUIDACION	100,00	100,00	-
FOMENTO DE JOVENES EMPRENDEDORES EXTREMEÑOS, S.A.U.	100,00	100,00	-

Denominación social	Porcentaje nominal	Porcentaje nominal territorial	Porcentaje nominal estatal
FOMENTO DE LA INDUSTRIA DEL TURISMO, OCIO Y TIEMPO LIBRE, S.A.	100,00	100,00	-
FOMENTO DE LA INICIATIVA JOVEN S.A.U.	100,00	100,00	-
FOMENTO DE LA NATURALEZA Y MEDIO AMBIENTE, S.A.	100,00	100,00	-
FOMENTO EXTERIOR DE EXTREMADURA, S.A.	100,00	100,00	-
FOMENTO EXTREMEÑO DE INFRAESTRUCTURAS INDUSTRIALES, S.A.U.	100,00	100,00	-
FOMENTO EXTREMEÑO DEL MERCADO EXTERIOR, S.A.	100,00	100,00	-
GESTIÓN DE BIENES DE EXTREMADURA, S.A.U.	100,00	100,00	-
GESTIÓN DE INFRAESTRUCTURAS, SUELO Y VIVIENDA DE EXTREMADURA S.A.	100,00	100,00	-
GESTION Y ESTUDIOS MINEROS, S.A.U.	100,00	100,00	-
GESTION Y EXPLOTACION DE SERVICIOS PUBLICOS EXTREMEÑOS, S.A.	100,00	100,00	-
PABELLON DE EXTREMADURA EN LA EXPOSICIÓN UNIVERSAL DE SEVILLA DE 1992, S.A.	100,00	100,00	-
PARQUE DE DESARROLLO INDUSTRIAL NORTE DE ESTREMADURA, S.A.U.	100,00	100,00	-
PARQUE DE DESARROLLO INDUSTRIAL SUR DE EXTREMADURA, S.A.U.	100,00	100,00	-
SOCIEDAD DE GESTIÓN DE LA IMAGEN DE EXTREMADURA, S.A.U.	100,00	100,00	-
SOCIEDAD DE GESTIÓN PÚBLICA DE EXTREMADURA	100,00	100,00	-
SOCIEDAD PÚBLICA DE RADIODIFUSIÓN EXTREMEÑA, S.A.U.	100,00	100,00	-
SOCIEDAD PÚBLICA DE TELEVISIÓN EXTREMEÑA, S.A.U.	100,00	100,00	-
URVIPEXSA S.A.U.	100,00	100,00	-
XUNTA DE GALICIA			
ADIANTE 2000, FONDO DE CAPITAL RIESGO	100,00	100,00	-
AGENCIA GALEGA DE EMERGENCIAS	100,00	100,00	-
AGENCIA GALLEGA DE DESARROLLO RURAL	100,00	100,00	-
AGENCIA PARA LA GESTIÓN INGREGADA , CALIDAD Y EVALUACIÓN DE LA FORMACIÓN PROFESIONAL	100,00	100,00	-
AQUAGAL, FONDO DE CAPITAL RIESGO	100,00	100,00	-
AUTOESTRADA ALTO DE SANTO DOMINGO-OURENSE, S.A.	100,00	100,00	-
CENTRO INFORMÁTICO PARA LA GESTIÓN TRIBUTARIA , ECONÓMICO-FINANCIERA Y CONTABLE	100,00	100,00	-
COMPAÑIA DE RADIO-TELEVISION DE GALICIA	100,00	100,00	-
CONSEJO ECONOMICO Y SOCIAL DE GALICIA	100,00	100,00	-
EMPRESA PÚBLICA DE SERVICIOS AGRARIOS GALEGOS, S.A.	100,00	100,00	-
EMPRESA PUBLICA OBRAS Y SERVICIOS HIDRAULICOS	100,00	100,00	-

Denominación social	Porcentaje nominal	Porcentaje nominal territorial	Porcentaje nominal estatal
GALICIA CALIDAD, S.A.	100,00	100,00	-
GESTION URBANISTICA DE LA CORUÑA S.A (1)	100,00	100,00	-
GESTION URBANISTICA DE LUGO S.A (1)	100,00	100,00	-
GESTION URBANISTICA DE ORENSE, S.A. (1)	100,00	100,00	-
GESTION URBANISTICA DE PONTEVEDRA, S.A. (1)	100,00	100,00	-
INSTITUTO ENERGÉTICO DE GALICIA	100,00	100,00	-
INSTITUTO GALEGO DE CALIDADE ALIMENTARIA	100,00	100,00	-
INSTITUTO GALLEGO DE MEDICINA TECNICA, S.A.	100,00	100,00	-
INSTITUTO GALLEGO DE PROMOCION ECONOMICA	100,00	100,00	-
INSTITUTO TECNOLÓGICO PARA EL CONTROL DEL MEDIO MARINO DE GALICIA	100,00	100,00	-
PUERTOS DE GALICIA	100,00	100,00	-
RADIOTELEVISIÓN GALICIA S.A	100,00	100,00	-
REDES DE TELECOMUNICACIÓN GALLEGAS, S.A.	100,00	100,00	-
SOCIEDAD ANONIMA DE GESTION DEL CENTRO DE SUPERCOMPUTACION DE GALICIA (2)	100,00	70,00	30,00
SOCIEDAD ANONIMA DE GESTION DEL JACOBEO-93	100,00	100,00	-
SOCIEDAD ANONIMA PARA EL DESARROLLO COMARCAL DE GALICIA	100,00	100,00	-
SOCIEDAD PARA LA PROMOCIÓN DE INICIATIVAS EMPRESARIALES INNOVADORAS, S.L. (1)	100,00	100,00	-
SOCIEDAD PUBLICA DE INVERSIONES DE GALICIA, S.A.	100,00	100,00	-
TELEVISION DE GALICIA S.A	100,00	100,00	-
COMUNIDAD DE MADRID			
ACADEMIA DE POLICÍA LOCAL DE LA COMUNIDAD DE MADRID	100,00	100,00	-
AGENCIA DE CALIDAD, ACREDITACIÓN Y PROSPECTIVA DE LAS UNIVERSIDADES DE MADRID	100,00	100,00	-
AGENCIA DE FORMACIÓN, INVESTIGACIÓN Y ESTUDIOS SANITARIOS	100,00	100,00	-
AGENCIA DE INFORMÁTICA Y COMUNICACIONES DE LA COMUNIDAD DE MADRID	100,00	100,00	-
AGENCIA DE PROTECCIÓN DE DATOS DE MADRID	100,00	100,00	-
AGENCIA MADRILEÑA PARA LA TUTELA DE ADULTOS	100,00	100,00	-
AGRUPACIÓN DE INTERÉS ECONÓMICO CENTRO SUPERIOR DE INVESTIGACIÓN DEL AUTOMÓVIL Y DE LA SEGURIDAD VIAL	100,00	100,00	-
ALCALÁ NATURA 21, S.A.	100,00	100,00	-
ALCALINGUA, S.L.	100,00	100,00	-
ARPEGIO, AREAS DE PROMOCION EMPRESARIAL CON GESTION INDUSTRIAL ORGANIZADA, S.A.	100,00	100,00	-

Denominación social	Porcentaje nominal	Porcentaje nominal territorial	Porcentaje nominal estatal
ARRENDAMIENTOS Y PROMOCIONES DE LA COMUNIDAD DE MADRID, S.A.	100,00	100,00	-
CAMPUS DE LA JUSTICIA DE MADRID, S.A.	100,00	100,00	-
CANAL DE COMUNICACIONES UNIDAS, S.A.	100,00	100,00	-
CANAL DE ISABEL II	100,00	100,00	-
CANAL ENERGÍA COMERCIALIZACIÓN, S.L.	100,00	100,00	-
CANAL ENERGÍA DISTRIBUCIÓN, S.L.	100,00	100,00	-
CANAL ENERGÍA GENERACIÓN, S.L.	100,00	100,00	-
CANAL ENERGÍA, S.L.	100,00	100,00	-
CANAL EXTENSIA, S.A.	100,00	100,00	-
CANAL GAS DISTRIBUCIÓN, S.L.	100,00	100,00	-
CIUDAD RESIDENCIAL UNIVERSITARIA, S.A.	100,00	100,00	-
CONSEJO DE LA JUVENTUD	100,00	100,00	-
CONSEJO DE LA MUJER DE LA COMUNIDAD DE MADRID	100,00	100,00	-
EMPRES PÚBLICA HOSPITAL DE VALLECAS	100,00	100,00	-
EMPRESA PUBLICA AEROPUERTOS DE MADRID S.A.	100,00	100,00	-
EMPRESA PÚBLICA HOSPITAL DEL HENARES	100,00	100,00	-
EMPRESA PÚBLICA HOSPITAL DEL NORTE	100,00	100,00	-
EMPRESA PÚBLICA HOSPITAL DEL SUR	100,00	100,00	-
EMPRESA PÚBLICA HOSPITAL DEL TAJO	100,00	100,00	-
EMPRESA PÚBLICA HOSPITAL SURESTE	100,00	100,00	-
ENTE PUBLICO RADIO TELEVISION MADRID	100,00	100,00	-
EYCA MAESTRÍA 2.000, S.L.	100,00	100,00	-
FUNDACIÓN HOSPITAL ALCORCÓN	100,00	100,00	-
GESTION UNIVERSITAS, S.A.	100,00	100,00	-
GESTION Y DESARROLLO DEL MEDIO AMBIENTE DE MADRID, S.A.	100,00	100,00	-
HIDRAULICA SANTILLANA, S.A	100,00	100,00	-
HISPANAGUA, S.A.	100,00	100,00	-
HOSPITAL DE FUENLABRADA	100,00	100,00	-
INSTITUTO DE NUTRICIÓN Y TRASTORNOS ALIMENTARIOS DE LA COMUNIDAD DE MADRID	100,00	100,00	-
INSTITUTO DE REALOJAMIENTO E INTEGRACION SOCIAL	100,00	100,00	-

Denominación social	Porcentaje nominal	Porcentaje nominal territorial	Porcentaje nominal estatal
INSTITUTO DE SALUD PÚBLICA DE LA COMUNIDAD DE MADRID	100,00	100,00	-
INSTITUTO MADRILEÑO DE DESARROLLO	100,00	100,00	-
INVICAM, INNOVACIÓN Y VIVIENDA DE LA COMUNIDAD DE MADRID	100,00	100,00	-
MADRID, INFRAESTRUCTURAS DEL TRANSPORTE	100,00	100,00	-
MERCADO PUERTA DE TOLEDO, S.A.	100,00	100,00	-
PARQUE CIENTIFICO TECNOLOGICO DE LA UNIVERSIDAD DE ALCALA DE HENARES, S.A.	100,00	100,00	-
RADIO AUTONOMIA MADRID, S.A.	100,00	100,00	-
SERVICIO MADRILEÑO DE LA SALUD	100,00	100,00	-
SERVICIOS INTEGRALES DEL AGUA, S.A.	100,00	100,00	-
TELEVISION AUTONOMIA MADRID, S.A.	100,00	100,00	-
TELEVISIÓN UNIVERSITAS PRODUCCIONES, S.L.	100,00	100,00	-
TIENDA COMPLUTENSE, S.L.	100,00	100,00	-
TRES CANTOS, S.A	100,00	100,00	-
TRIBUNAL DE DEFENSA DE LA COMPETENCIA DE LA COMUNIDAD DE MADRID	100,00	100,00	-
TURMADRID, S.A.	100,00	100,00	-
REGIÓN DE MURCIA			
CARAVACA JUBILAR, S.A. (11)	100,00	100,00	-
CARTAGENA ALTA VELOCIDAD, S.A. (3)	100,00	50,00	50,00
CARTAGENA PUERTO DE CULTURAS, S.A. (11)	100,00	100,00	-
CENTRO DE ALTO RENDIMIENTO DE LA REGIÓN DE MURCIA,S.A.	100,00	100,00	-
CENTRO DE CUALIFICACIÓN TURÍSTICA, S.A.	100,00	100,00	-
CENTRO TURISTICO TALASOTERAPIA SAN PEDRO DEL PINATAR, S.A. (11)	100,00	100,00	-
CONSEJO DE LA JUVENTUD DE LA REGION DE MURCIA	100,00	100,00	-
CONSEJO ECONOMICO Y SOCIAL DE LA REGION DE MURCIA	100,00	100,00	-
ENTE PÚBLICO DEL AGUA DE LA REGIÓN DE MURCIA	100,00	100,00	-
ENTIDAD PUBLICA DEL TRANSPORTE DE LA REGION DE MURCIA	100,00	100,00	-
ENTIDAD REGIONAL DE SANEAMIENTO Y DEPURACIÓN DE AGUAS RESIDUALES DE LA REGIÓN DE MURCIA	100,00	100,00	-
GESTORA DE INFRAESTRUCTURAS SANITARIAS C.A.R.M., S.A.	100,00	100,00	-
HIDRONOSTRUM, S.A.	100,00	100,00	-
INSTITUTO DE FOMENTO DE LA REGION DE MURCIA	100,00	100,00	-

Denominación social	Porcentaje nominal	Porcentaje nominal territorial	Porcentaje nominal estatal
LORCATUR, LORCA TALLER DEL TIEMPO, S.A. (11)	100,00	100,00	-
MURCIA ALTA VELOCIDAD, S.A. (3)	100,00	50,00	50,00
ONDA REGIONAL DE MURCIA, S.A.	100,00	100,00	-
RADIOTELEVISIÓN DE LA REGIÓN DE MURCIA	100,00	100,00	-
REGION DE MURCIA TURISTICA, S.A.	100,00	100,00	-
SERVICIO DE SALUD DE LA REGION DE MURCIA	100,00	100,00	-
SOCIEDAD MURCIA CULTURAL, S.A.	100,00	100,00	-
SOCIEDAD PARA LA PROMOCION TURISTICA DEL NOROESTE, S.A. (1)	100,00	100,00	-
SOCIEDAD PÚBLICA DEL SUELO S.A.	100,00	100,00	-
TELEVISIÓN AUTONÓMICA DE MURCIA, S.A.	100,00	100,00	-
COMUNIDAD FORAL DE NAVARRA			
AGENCIA NAVARRA DE INNOVACION Y TECNOLOGIA, S.A.	100,00	100,00	-
BALUARTE PALACIO DE CONGRESOS Y AUDITORIO DE NAVARRA, S.A.	100,00	100,00	-
CENTRO NAVARRO DE AUTOAPRENDIZAJE DE IDIOMAS, S.A.	100,00	100,00	-
ECHAURI FORESTAL, S.L.	100,00	100,00	-
FONDO JÓVENES EMPRESARIOS NAVARROOS, S.A.U.	100,00	100,00	-
GESTION AMBIENTAL-VIVEROS Y REPOBLACIONES DE NAVARRA, S.A.	100,00	100,00	-
GESTION DE DEUDAS, S.A.	100,00	100,00	-
INSTITUTO DE CALIDAD AGROALIMENTARIA DE NAVARRA, S.A.	100,00	100,00	-
INSTITUTO LACTOLOGICO DE LECUMBERRI, S.A.	100,00	100,00	-
INSTITUTO TECNICO Y DE GESTION AGRICOLA, S.A.	100,00	100,00	-
INSTITUTO TECNICO Y DE GESTION GANADERO, S.A.	100,00	100,00	-
NAVARRA DE FINANCIACION Y CONTROL, S.A.	100,00	100,00	-
NAVARRA DE GESTIÓN PARA LA ADMINISTRACIÓN, S.A.	100,00	100,00	-
NAVARRA DE INFRAESTRUCTURAS LOCALES, S.A.	100,00	100,00	-
NAVARRA DE MEDIOAMBIENTE INDUSTRIAL, S.A.	100,00	100,00	-
NAVARRA DE SERVICIOS, S.A.	100,00	100,00	-
NAVARRA DE SUELO RESIDENCIAL, S.A.	100,00	100,00	-
NAVARRA DE VERIFICACIONES LEGALES, S.A.	100,00	100,00	-
OBRAS PUBLICAS Y TELECOMUNICACIONES DE NAVARRA, S.A.	100,00	100,00	-

Denominación social	Porcentaje nominal	Porcentaje nominal territorial	Porcentaje nominal estatal
PLANETARIO DE PAMPLONA, S.A.	100,00	100,00	-
POTASAS DE SUBIZA, S.A.	100,00	100,00	-
PRODUCCIÓN INFORMÁTICA DE NAVARRA, S.L.	100,00	100,00	-
RIEGOS DE NAVARRA, S.A.	100,00	100,00	-
RIEGOS DEL CANAL DE NAVARRA, S.A.	100,00	100,00	-
SALINAS DE NAVARRA, S.L.U.	100,00	100,00	-
SOCIEDAD DE PROMOCIÓN DE INVERSIONES E INFRAESTRUCTURAS DE NAVARRA,S.A.	100,00	100,00	-
TECAL TANGER, S.A.R.L.	100,00	100,00	-
TRABAJOS CATASTRALES, S.A.	100,00	100,00	-
TUCKLAND FOOTWEAR, S.L.	100,00	100,00	-
VIVIENDAS DE NAVARRA, S.A.	100,00	100,00	-
COMUNIDAD DE LA RIOJA			
ADER INFRAESTRUCTURAS INDUSTRIALES	100,00	100,00	-
AGENCIA DE DESARROLLO ECONOMICO DE LA RIOJA	100,00	100,00	-
AGENCIA DEL CONOCIMIENTO Y LA TECNOLOGÍA	100,00	100,00	-
CONSEJO DE LA JUVENTUD DE LA RIOJA	100,00	100,00	-
CONSEJO ECONOMICO Y SOCIAL DE LA RIOJA	100,00	100,00	-
ENTIDAD DE CONTROL, CERTIFICACIÓN Y SERVICIOS AGROALIMENTARIOS, S.A.	100,00	100,00	-
INSTITUTO DE LA VIVIENDA DE LA RIOJA, S.A. (1) .	100,00	100,00	-
LA RIOJA TURISMO, S.A.	100,00	100,00	-
LOGROÑO INTEGRACIÓN DEL FERROCARRIL 2002, S.A. (3)	100,00	50,00	50,00
PRORIOJA, S.A.	100,00	100,00	-
VALDEZCARAY, S.A. (1)	100,00	100,00	-
GENERALITAT VALENCIANA			
AEROPUERTO DE CASTELLÓN, S.L. (1)	100,00	100,00	-
AGÈNCIA VALENCIANA D' AVALUACIÓ I PROSPECTIVA	100,00	100,00	-
AGENCIA VALENCIANA DE LA ENERGIA	100,00	100,00	-
AGENCIA VALENCIANA DE PRESTACIONES SOCIALES, S.A.	100,00	100,00	-
AGENCIA VALENCIANA DE SEGURIDAD ALIMENTARIA	100,00	100,00	-
AGENCIA VALENCIANA DEL TURISMO	100,00	100,00	-

Denominación social	Porcentaje nominal	Porcentaje nominal territorial	Porcentaje nominal estatal
ALTA VELOCIDAD ALICANTE- NODO DE TRANSPORTES, S.A.(3)	100,00	50,00	50,00
CENTRO DE OCIO MUNDO ILUSIÓN, S.L.U	100,00	100,00	-
CENTRO SUPERIOR INVESTIGACIÓN EN SALUD PÚBLICA	100,00	100,00	-
CIRCUITO DEL MOTOR Y PROMOCION DEPORTIVA, S.A.	100,00	100,00	-
CIUDAD DE LA LUZ, S.A.	100,00	100,00	-
CIUDAD DE LAS ARTES Y LAS CIENCIAS, S.A.	100,00	100,00	-
COMITE ECONOMICO Y SOCIAL DE LA COMUNIDAD VALENCIANA	100,00	100,00	-
COMUNITAT VALENCIANA D'INVERSIONS S.A.	100,00	100,00	-
CONSELL VALENCIA DE L'ESPORT	100,00	100,00	-
CONSTRUCCIONES E INFRAESTRUCTURAS EDUCATIVAS DE LA GENERALITAT VALENCIANA, S.A.	100,00	100,00	-
ENT. RESIDUOS COMUNIDAD VALENCIANA	100,00	100,00	-
ENTE GESTOR DE LA RED DE TRANSPORTE Y DE PUERTOS DE LA GENERALITAT VALENCIANA	100,00	100,00	-
ENTE PRESTADOR DE SERVICIOS DE CERTIFICACIÓN ELECTRÓNICA	100,00	100,00	-
ENTE PUBLICO RADIO TELEVISION VALENCIANA	100,00	100,00	-
ENTIDAD PÚBLICA DE TRANSPORTE METROPOLITANO DE VALENCIA	100,00	100,00	-
FERROCARRILES DE LA GENERALITAT VALENCIANA	100,00	100,00	-
INSTITUTO DE LA PEQUEÑA Y MEDIANA INDUSTRIA VALENCIANA	100,00	100,00	-
INSTITUTO PARA LA ACREDITACIÓN Y EVALUACIÓN DE LAS PRÁCTICAS SANITARIAS, S.A.U.	100,00	100,00	-
INSTITUTO VALENCIANO DE ARTE MODERNO CENTRE JULIO GONZALEZ	100,00	100,00	-
INSTITUTO VALENCIANO DE ATENCION A LOS DISCAPACITADOS	100,00	100,00	-
INSTITUTO VALENCIANO DE CINEMATOGRAFIA "RICARDO MUÑOZ SUAY"	100,00	100,00	-
INSTITUTO VALENCIANO DE CONSERVACION Y RESTAURACION DE BIENES CULTURALES	100,00	100,00	-
INSTITUTO VALENCIANO DE FINANZAS	100,00	100,00	-
INSTITUTO VALENCIANO DE LA MUSICA	100,00	100,00	-
INSTITUTO VALENCIANO DE LA VIVIENDA, S.A.	100,00	100,00	-
IVEX USA INC.	100,00	100,00	-
PARC CASTELLÓ-EL SERRALLO S.L.	100,00	100,00	-
PARQUE EMPRESARIAL DE REQUENA, S.L. (2)	100,00	50,00	50,00
PARQUE EMPRESARIAL DE SAGUNTO, S.L. (2)	100,00	50,00	50,00
PROYECTO CULTURAL DE CASTELLON, S.A.	100,00	100,00	-

Denominación social	Porcentaje nominal	Porcentaje nominal territorial	Porcentaje nominal estatal
RADIO AUTONOMIA VALENCIANA, S.A.	100,00	100,00	-
RECICLATGE DE RESIDUS LA MARINA ALTA, S.A. (1)	100,00	100,00	-
SANEAMIENTO DE AGUAS RESIDUALES DE LA COMUNIDAD VALENCIANA	100,00	100,00	-
SEGURIDAD Y PROMOCION INDUSTRIAL VALENCIANA, S.A.	100,00	100,00	-
SOCIEDAD DE GESTIÓN DEL PALACIO DE LAS ARTES DE VALENCIA, S.L.	100,00	100,00	-
SOCIEDAD GESTORA PARA LA IMAGEN ESTRATÉGICA Y PROMOCIONAL DE LA COMUNIDAD VALENCIANA, S.A.U.	100,00	100,00	-
SOCIEDAD PROYECTOS TEMÁTICOS DE LA COMUNIDAD VALENCIANA, S.A.	100,00	100,00	-
TEATRES DE LA GENERALITAT VALENCIANA	100,00	100,00	-
TELEVISION AUTONOMICA VALENCIANA, S.A.	100,00	100,00	-
VAERSA, VALENCIANA DE APROVECHAMIENTO ENERGETICO DE RESIDUOS, S.A.	100,00	100,00	-
VALENCIA PARQUE CENTRAL ALTA VELOCIDAD 2003, S.A.(3)	100,00	50,00	50,00
COMUNIDAD AUTÓNOMA DE EUSKADI			
ABANTO-ZIERBENAKO INDUSTRIALDEA, S.A. (1) .	100,00	100,00	-
AGENCIA DE EVALUACION DE LA CALIDAD DEL SISTEMA UNIVERSITARIO VASCO	100,00	100,00	-
AGENCIA VASCA DE PROTECCIÓN DE DATOS	100,00	100,00	-
ARAIKO ARANEKO INDUSTRIALDEA, S.A. (1) .	100,00	100,00	-
ARRATIAGO INDUSTRIALDEA, S.A. (1) .	100,00	100,00	-
BASQUETOIR,S.A. AGENCIA VASCA DE TURISMO,S.A.	100,00	100,00	-
BERROETA ALDAMAR, S.L. (1)	100,00	100,00	-
BILBAO RIA 2000, S.A. (3)	100,00	50,00	50,00
BIOARTIGAS, S.A. (1) .	100,00	100,00	-
BIOGARBIKER, S.A. (1)	100,00	100,00	-
BIOSANMARKOS, S.A. (1) .	100,00	100,00	-
BIOSASIETA, S.A. (1)	100,00	100,00	-
BURTZENA EMPRESA PARKEA, S.A.(1)	100,00	100,00	-
CENTRAL HIDROELECTRICA DE RENTERIA, S.A. (1) .	100,00	100,00	-
CENTRAL HIDROELECTRICA DE SOLOGOEN, S.A. (1) .	100,00	100,00	-
CENTRAL HIDROELÉCTRICA SAN PEDRO DE ARAIA,S.A. (1)	100,00	100,00	-
CENTRO DE DESARROLLO EMPRESARIAL MARGEN IZQUIERDA, S.A.(1)	100,00	100,00	-
CENTRO DE EMPRESAS DE ZAMUDIO, S.A.	100,00	100,00	-

Denominación social	Porcentaje nominal	Porcentaje nominal territorial	Porcentaje nominal estatal
CENTRO DE EMPRESAS E INNOVACION DE ALAVA, S.A. (1) .	100,00	100,00	-
CENTRO INTERNACIONAL DE CULTURA CONTEMPORANEA,S.A (1)	100,00	100,00	-
CENTRO PARA EL AHORRO Y DESARROLLO ENERGETICO Y MINERO, S.A.	100,00	100,00	-
DEBA BEHEKO INDUSTRIALDEA, S.A. (1)	100,00	100,00	-
DEBA GOIENENKO INDUSTRIALDEA, S.A. (1)	100,00	100,00	-
EGAILAN, S.A.	100,00	100,00	-
EITBNET, S.A.	100,00	100,00	-
ELORRIOKO INDUSTRIALDEA, S.A. (1) .	100,00	100,00	-
ENTE VASCO DE LA ENERGIA	100,00	100,00	-
EUSKADIKO KIROL PORTUA, S.A.	100,00	100,00	-
EUSKOTREN PARTICIPACIONES,S.A.	100,00	100,00	-
FERROCARRILES VASCOS, S.A.	100,00	100,00	-
FESTIVAL INTERNACIONAL DE CINE DE SAN SEBASTIAN, S.A. (3)	100,00	75,00	25,00
GOHIERRIBEHEKO INDUSTRIALDEA,S.A. (1)	100,00	100,00	-
HERNANIKO INDUSTRIALDEA, S.A. (1) .	100,00	100,00	-
HIDROELECTRICA HARANA-KONTRASTA,S.A. (1)	100,00	100,00	-
IBAR-ZAHARRA, S.A. (3)	100,00	50,00	50,00
INMOBILIARIA MUSEO DE ARTE MODERNO Y CONTEMPORANEO DE BILBAO, S.L. (1) .	100,00	100,00	-
IRUNGO INDUSTRIALDEA, S.A. (1) .	100,00	100,00	-
ITELAZPI, S.A.	100,00	100,00	-
JAIZKIBIA,S.A. (3)	100,00	75,00	25,00
LANBARREN PARKE LOGISTIKOA, S.A. (1)	100,00	100,00	-
LAUTADAKO INDUSTRIALDEA, S.A. (1) .	100,00	100,00	-
MALLABIAKO INDUSTRIALDEA, S.A. (1)	100,00	100,00	-
MARGEN INDUSTRIAL Y LOGÍSTICA, S.A. (11)	100,00	90,00	10,00
MENDIKOI NEKAZARITZA GARAPENERAKO INSTITUTUA, S.A.	100,00	100,00	-
NEIKER-INSTITUTO VASCO DE INVESTIGACIÓN Y DESARROLLO AGRARIO, S.A..	100,00	100,00	-
OARSOALDEKO INDUSTRIALDEA, S.A. (1) .	100,00	100,00	-
OKAMIKAKO INDUSTRIALDEA, S.A. (1) .	100,00	100,00	-
ORDUÑAKO INDUSTRIALDEA, S.A. (1) .	100,00	100,00	-

Denominación social	Porcentaje nominal	Porcentaje nominal territorial	Porcentaje nominal estatal
ORQUESTA DE EUSKADI, S.A.	100,00	100,00	-
OSATEK, S.A.	100,00	100,00	-
PARQUE TECNOLOGICO DE ALAVA, S.A. (1) .	100,00	100,00	-
PARQUE TECNOLOGICO-TEKNOLOGI ELKARTEGIA, S.A. (1) .	100,00	100,00	-
QUINCENA MUSICAL DE SAN SEBASTIAN, S.A. (1) .	100,00	100,00	-
RADIO TELEVISION VASCA	100,00	100,00	-
RADIO VITORIA, S.A.	100,00	100,00	-
RADIODIFUSION VASCA, S.A.	100,00	100,00	-
RED FERROVIARIA VASCA-EUSKAL TRENDIBE SAREA	100,00	100,00	-
SEED GUIPUZCOA S.C.R. DE RÉGIMEN SIMPLIFICADO (1)	100,00	100,00	-
SERVICIO VASCO DE SALUD	100,00	100,00	-
SESTAO BERRI 2010, S.A. (1)	100,00	100,00	-
SOCIEDAD DE APROVECHAMIENTO ENERGETICO BIOGARDELEGUI, S.A. (1)	100,00	100,00	-
SOCIEDAD DE CAPITAL DESARROLLO DE EUSKADI, S.A. (1) .	100,00	100,00	-
SOCIEDAD DE HIDROCARBUROS DE EUSKADI, S.A.	100,00	100,00	-
SOCIEDAD INFORMATICA DEL GOBIERNO VASCO, S.A.	100,00	100,00	-
SOCIEDAD PARA LA GESTION DE CENTRALES HIDROELECTRICAS MUNICIPALES, S.A.	100,00	100,00	-
SOCIEDAD PUBLICA DE GESTION AMBIENTAL I.H.O.B.E., S.A.	100,00	100,00	-
SPRILUR, S.A.	100,00	100,00	-
TELEVISION VASCA, S.A.	100,00	100,00	-
TENEDORA MUSEO DE ARTE MODERNO Y CONTEMPORÁNEO DE BILBAO, S.L. (1) .	100,00	100,00	-
TOLOSALDEKO APATTAERREKA INDUSTRIA LURRA, S.A. (1)	100,00	100,00	-
UDAL SAREAK S.A. (11)	100,00	100,00	-
URDULIZKO INDUSTRIALDEA, S.A. (1)	100,00	100,00	-
UROLA ERDIKO INDUSTRIALDEA, S.A. (1)	100,00	100,00	-
UROLA GARAIKO INDUSTRIALDEA, S.A. (1)	100,00	100,00	-
ZARAUTZKO INDUSTRIALDEA, S.A. (1) .	100,00	100,00	-
ZAZPITURRI, S.A. (1)	100,00	100,00	-
ZIURTAPEN ETA ZERBITZU EMPRESA, IZENPE, S.A. (1)	100,00	100,00	-
ZUATZU PARQUE EMPRESARIAL, S.A. (1).	100,00	100,00	-

Denominación social	Porcentaje nominal	Porcentaje nominal territorial	Porcentaje nominal estatal
ZUMAIAKO KIROL PORTUA, S.A. (1)	100,00	100,00	-
CIUDAD AUTÓNOMA DE CEUTA			
AGUAS DE CEUTA EMPRESA MUNICIPAL, S.A.	100,00	100,00	-
APARCAMIENTOS MUNICIPALES Y GESTIÓN VIAL, S.A.	100,00	100,00	-
EMPRESA MUNICIPAL DE LA VIVIENDA DE CEUTA, S.A	100,00	100,00	-
OBIMACE, S.L.U.	100,00	100,00	-
OBRAS INFRAESTRUCTURAS Y MEDIO AMBIENTE, S.A.	100,00	100,00	-
PARQUE MARITIMO DEL MEDITERRANEO, S.A.	100,00	100,00	-
PUERTA DE AFRICA, S.A.	100,00	100,00	-
RADIO TELEVISION DE CEUTA, S.A.	100,00	100,00	-
SERVICIOS TURISTICOS CEUTA, S.L.	100,00	100,00	-
SOCIEDAD PARA EL FOMENTO Y PROMOCION SOCIOECONOMICA DE CEUTA, S.A.	100,00	100,00	-
CIUDAD AUTÓNOMA DE MELILLA			
EMPRESA MUNICIPAL DE LA VIVIENDA Y EL SUELO DE MELILLA, S.A.	100,00	100,00	-
INFORMACION MUNICIPAL, S.A.	100,00	100,00	-
PROYECTO MELILLA, S.A.	100,00	100,00	-
RESIDUOS DE MELILLA, S.A. (2).	100,00	50,00	50,00
COMUNIDADES AUTONOMAS			
AGRUPACIÓN DE INTERÉS ECONÓMICO SIGMA GESTIÓN UNIVERSITARIA, A.I.E. (1)	100,00	100,00	-
Participación nominal < 100% y ≥ 90%			
JUNTA DE ANDALUCÍA			
CETURSA SIERRA NEVADA, S.A. (1)	99,20	99,20	-
ESTADIO OLIMPICO DE SEVILLA, S.A.(3)	98,58	68,10	30,48
MÁLAGA PORT, AIE (11)	94,50	94,50	-
ZAL CAMPO DE GIBRALTAR S.A. (2)	99,64	98,09	1,55
DIPUTACIÓN GENERAL DE ARAGÓN			
AERONAUTICA DE LOS PIRINEOS, S.A.	99,20	99,20	-
CENTRO EUROPEO DE EMPRESAS E INNOVACION DE ARAGON, S.A. (3)	98,84	84,41	14,43
PRINCIPADO DE ASTURIAS			
SOCIEDAD INMOBILIARIA DEL REAL SITIO COVADONGA, S.A.	99,59	99,59	-

Denominación social	Porcentaje nominal	Porcentaje nominal territorial	Porcentaje nominal estatal
COMUNIDAD DE CANARIAS			
GESTION URBANISTICA DE TENERIFE, S.A. (1)	96,11	96,11	-
SOCIEDAD DE AVALES DE CANARIAS, S.G.R. (1)	95,27	95,27	-
DIPUTACIÓN REGIONAL DE CANTABRIA			
SUELO INDUSTRIAL DE CANTABRIA, S.L.	96,42	96,42	-
JUNTA DE CASTILLA Y LEÓN			
SOCIEDAD DE GESTION URBANISTICA DE CASTILLA-LEON, S.A.(1)	94,11	94,11	-
GENERALITAT DE CATALUÑA			
AGRUPACION INSTITUTO CARTOGRAFICO	90,00	90,00	-
COMERCIAL LA FORJA, S.A.	97,89	97,89	-
ENS PER AL CESSAMENT AGRARI, S.L. (1)	90,00	90,00	-
PARC TECNOLOGIC DEL VALLES, S.A. (11)	99,45	99,45	-
PROMOTORA D'EXPORTACIONS CATALANES, S.A.	98,60	98,60	-
SERVEIS DE TURISME I HOSTELERIA CAMPUS, S.A. (1)	93,12	93,12	-
SOCIEDAD CATALANA DE INVERSIÓN EN EMPRESAS DE BASE TECNOLÓGICA, S.A.	98,70	98,70	-
JUNTA DE EXTREMADURA			
SOCIEDAD DE FOMENTO INDUSTRIAL DE EXTREMADURA, S.A.	96,64	96,64	-
XUNTA DE GALICIA			
CENTRO EUROPEO DE EMPRESAS E INNOVACION DE GALICIA, S.A. (1)	95,34	95,34	-
CURSOS INTERNACIONALES UNIVERSIDAD SANTIAGO DE COMPOSTELA, S.A. (1)	90,00	90,00	-
COMUNIDAD DE MADRID			
EDITORIAL COMPLUTENSE,S.A.	99,00	99,00	-
REGIÓN DE MURCIA			
INDUSTRIAL ALHAMA, S.A. (1).	98,12	98,12	-
COMUNIDAD FORAL DE NAVARRA			
CENTRO EUROPEO DE EMPRESAS E INNOVACION DE NAVARRA, S.A.	95,91	95,91	-
CIUDAD DEL TRANSPORTE DE PAMPLONA, S.A.	98,75	98,75	-
TERRITORIO RONCALIA, S.L.	99,00	99,00	-
GENERALITAT VALENCIANA			
INSTITUTO VALENCIANO DE LA EXPORTACION, S.A.	95,20	95,20	-

Denominación social	Porcentaje nominal	Porcentaje nominal territorial	Porcentaje nominal estatal
RESIDUOS INDUSTRIALES DE LA MADERA Y AFINES, S.A.	99,72	99,72	-
COMUNIDAD AUTÓNOMA DE EUSKADI			
BILBAO EXHIBITION CENTRE, S.A (1)	96,41	96,41	-
NEKAZAL IKERKETA ETA TEKNOLOGIA, S.A. (1) .	92,45	92,45	-
SOCIEDAD PARA LA PROMOCION Y RECONVERSION INDUSTRIAL, S.A.	98,29	98,29	-
VITORIA INTEGRATED AIR SERVICES, S.A. (11)	94,00	94,00	-
COMUNIDADES AUTONOMAS			
OFICINA DE COOPERACIÓN UNIVERSITARIA, S.A. (1)	92,50	92,50	-
Participación nominal < 90% y ≥ 70%			
JUNTA DE ANDALUCÍA			
APARTAHOTEL TREVENQUE, S.A. (11)	84,91	84,91	-
BIC-EURONOVA, S.A. (1)	80,00	80,00	-
CARTUJA 93, S.A. (3) .	82,70	66,20	16,50
CEDER, PARQUE NATURAL LOS ALCORNOCALES, S.A.(1)	77,52	77,52	-
CETECOM CHILE, S.A.	80,00	80,00	-
EXTENDA-AGENCIA ANDALUZA DE PROMOCIÓN EXTERIOR, S.A.	87,72	87,72	-
PARQUE CIENTIFICO-TECNOLOGICO DEL ACEITE Y DEL OLIVAR, S.A. (1)	88,93	88,93	-
PARQUE TECNOLOGICO DE ANDALUCIA, S.A. (1)	85,10	85,10	-
SOCIEDAD PROMOTORA DEL PLAN ESPECIAL DEL PUERTO DE MÁLAGA (3)	70,02	24,98	45,04
DIPUTACIÓN GENERAL DE ARAGÓN			
PARQUE TECNOLÓGICO WALQA, S.A. (1)	78,50	78,50	-
PLATEA GESTIÓN, S.A. (3)	82,00	57,00	25,00
PRINCIPADO DE ASTURIAS			
DESARROLLO INTEGRAL DE TARAMUNDI, S.A. (1)	87,64	87,64	-
INVERASTURIAS I, F.I. CAPITAL-RIESGO (3)	70,00	40,00	30,00
COMUNIDAD AUTÓNOMA DE BALEARES			
CARN ILLA, S.A. (1)	83,19	83,19	-
GESTION URBANISTICA DE BALEARES, S.A.(2)	79,96	74,63	5,33
COMUNIDAD DE CANARIAS			
COMUNIDAD DE AGUAS "POZO LA QUINTA" (11)	82,19	82,19	-

Denominación social	Porcentaje nominal	Porcentaje nominal territorial	Porcentaje nominal estatal
DIPUTACIÓN REGIONAL DE CANTABRIA			
EUROGENETICA DEL ECUADOR, S.A.(11)	87,00	87,00	-
JUNTA DE COMUNIDADES DE CASTILLA-LA MANCHA			
FONDO CLM INVERSIÓN EMPRESARIAL EN CASTILLA LA MANCHA, F.C.R. (2)	80,80	40,40	40,40
SOCIEDAD PARA EL DESARROLLO INDUSTRIAL DE CASTILLA-LA MANCHA (3)	84,24	81,36	2,88
TOLETUM VISIGODO (1)	80,00	80,00	-
JUNTA DE CASTILLA Y LEÓN			
CENTROS EUROPEOS DE EMPRESAS E INNOVACION DE CASTILLA Y LEON S.A. (3)	76,20	69,26	6,94
GENERALITAT DE CATALUÑA			
AGBAR ITV, S.L.	80,00	80,00	-
CONSORCIO HOSPITALARI DE CATALUNYA, S.A. (11)	85,71	85,71	-
FIRA 2000, S.A. (1)	74,30	74,30	-
PARC EOLIC BAIX EBRE, S.A.(3)	74,66	49,33	25,33
PLANTA D'INCINERACIÓ DE RESIDUS ESPECIALS, S.A.	70,80	70,80	-
XUNTA DE GALICIA			
CIDADE UNIVERSITARIA DE VIGO, S.A.(3)	77,71	60,00	17,71
EMPRENDE, FONDO DE CAPITAL RIESGO	71,44	71,44	-
GENÉTICA FONTAO, S.A.	80,00	80,00	-
XESGALICIA, SOCIEDAD GESTORA DE ENTIDADES DE CAPITAL RIESGO, S.A.	70,00	70,00	-
COMUNIDAD DE MADRID			
AAA SERVICIOS AGACASE, S.A.	71,20	71,20	-
AAA SERVICIOS DE VENEZUELA LASSA, S.A.	71,20	71,20	-
AAA SERVICIOS, S.A.	71,20	71,20	-
AAA VENEZUELA, S.A.	70,90	70,90	-
INTERAMERICANA DE AGUAS Y DE SERVICIOS, S.A.	81,24	81,24	-
PROMOMADRID, DESARROLLO INTERNACIONAL DE MADRID, S.A.	86,95	86,95	-
SOCIEDAD PUBLICA TURISMO MADRID S.A.(ANTES CONSORCIO TURISTICO DE MADRID, S.A.) (1)	85,32	85,32	-
REGIÓN DE MURCIA			
CENTRO INTEGRADO DE TRANSPORTE (1)	78,44	78,44	-
SOCIEDAD DE PROMOCION Y EQUIPAMIENTO DEL SUELO DE LORCA, S.A. (3)	88,55	48,26	40,29

Denominación social	Porcentaje nominal	Porcentaje nominal territorial	Porcentaje nominal estatal
COMUNIDAD FORAL DE NAVARRA			
NATURAL CLIMATE SYSTEMS, S.A. (2)	76,00	66,00	10,00
NAVARRA DE SUELO INDUSTRIAL, S.A.	76,19	76,19	-
OFICINA DE CONGRESOS DE PAMPLONA CONVENTION BUREAU, S.A. (1)	70,00	70,00	-
SAL DOMESTICA, S.A.	76,00	76,00	-
SOCIEDAD DE DESARROLLO DE NAVARRA, S.A.	80,00	80,00	-
COMUNIDAD AUTÓNOMA DE EUSKADI			
BUSTURIALDEKO INDUSTRIALDEA, S.A. (1) .	86,90	86,90	-
CENTRO PARA EL DESARROLLO EMPRESARIAL E INDUSTRIAL DE LA COMARCA DE BUSTURIALDEA, S.A. (1)	85,31	85,31	-
EZTEN-FONDO CAPITAL RIESGO (F.C.R.)	81,64	81,64	-
GESTION DE CAPITAL RIESGO DEL PAIS VASCO, S.A.	70,00	70,00	-
ORTZIBIA, S.L. (1)	85,00	85,00	-
PARQUE TECNOLOGICO DE SAN SEBASTIAN, S.A. (1)	88,03	88,03	-
SOCIEDAD PARA LA PROMOCIÓN DEL AEROPUERTO DE BILBAO,S.A (1)	70,00	70,00	-
VIA, PROMOCION DEL AEROPUERTO DE VITORIA S.A. (1)	75,00	75,00	-
CIUDAD AUTÓNOMA DE CEUTA			
ACUICULTURA DE CEUTA, S.A.	85,67	85,67	-
Participación nominal < 70% y ≥ 60%			
JUNTA DE ANDALUCÍA			
CEDER SIERRA DE CADIZ, S.A (1)	69,38	69,38	-
INGENIERÍA Y CALIDAD DEL SUR, A.I.E.	60,00	60,00	-
INICIATIVAS DEL NORESTE DE GRANADA, S.A. (1)	64,10	64,10	-
UNIÓN ANDALUZA DE AVALES, S.G.R. (1)	62,37	62,37	-
DIPUTACIÓN GENERAL DE ARAGÓN			
ARAGONESA DE GESTIÓN DE RESIDUOS, S.A.	60,00	60,00	-
PLATAFORMA LOGISTICA DE ZARAGOZA PLAZA, S.A. (1)	63,64	63,64	-
PLAZA SERVICIOS AÉREOS, S.A. (11)	68,75	68,75	-
SOCIEDAD PARA LA PROMOCIÓN Y DESARROLLO EMPRESARIAL DE TERUEL, S.A. (2)	66,67	33,34	33,33
PRINCIPADO DE ASTURIAS			
EMPRESA ASTURIANA DE SERVICIOS AGRARIOS EN LIQUIDACION, S.A.	60,48	60,48	-

Denominación social	Porcentaje nominal	Porcentaje nominal territorial	Porcentaje nominal estatal
LA CUCHILLERÍA DE TARAMUNDI, S.A. (1)	66,65	66,65	-
SEDES, S.A.	60,00	60,00	-
SOCIEDAD REGIONAL DE PROMOCION DEL PRINCIPADO DE ASTURIAS, S.A.	68,36	68,36	-
COMUNIDAD DE CANARIAS			
SOCIEDAD PARA EL DESARROLLO ECONOMICO DE CANARIAS, S.A.	69,29	69,29	-
DIPUTACIÓN REGIONAL DE CANTABRIA			
SERVICIOS DE EMERGENCIAS DE CANTABRIA, S.A. (SEMCA)	60,80	60,80	-
XUNTA DE GALICIA			
ESTACIÓN DE INVIERNO DE MANZANEDA, S.A. (1)	62,40	62,40	-
PARQUE TECNOLÓGICO DE GALICIA, S.A. (1)	63,00	63,00	-
SODIGA GALICIA, SOCIEDAD DE CAPITAL RIESGO, S.A.	69,22	69,22	-
SOCIEDAD DE IMAGEN Y PROMOCION TURISTICA DE GALICIA, S.A. (1)	68,50	68,50	-
COMUNIDAD DE MADRID			
CENTRO DE TRANSPORTES DE COSLADA, S.A. (1) .	61,00	61,00	-
COMUNIDAD AUTÓNOMA DE EUSKADI			
VIVIENDA Y SUELO DE EUSKADI, S.A.	67,00	67,00	-
Participación nominal < 60% y ≥ 50%			
JUNTA DE ANDALUCÍA			
AT4 WIRELESS (ANTES CENTRO DE TECNOLOGIA DE LAS COMUNICACIONES, S.A.)	53,92	53,92	-
INICIATIVAS LEADER COMARCA LOS VELEZ, S.A. (1)	55,55	55,55	-
PARQUE DE INNOVACIÓN Y TECNOLOGÍA DE ALMERÍA, S.A. (1)	56,51	56,51	-
SOCIEDAD DE FOMENTO DE INVERSIONES DE HUELVA, S.C.R., S.A. (1)	56,29	56,29	-
SURAVAL, S.G.R.(1)	53,24	53,24	-
DIPUTACIÓN GENERAL DE ARAGÓN			
AVALIA ARAGON, SOCIEDAD DE GARANTÍA RECÍPROCA	52,00	52,00	-
ESTACION ADUANERA DE ZARAGOZA Y SERVICIOS COMPLEMENTARIOS, S.A. (1)	52,09	52,09	-
FERIA DE ZARAGOZA (1)	55,00	55,00	-
NIEVE DE ARAGON, S.A.	53,50	53,50	-
SOCIEDAD PARA EL DESARROLLO INDUSTRIAL DE ARAGÓN, S.A.	57,00	57,00	-
PRINCIPADO DE ASTURIAS			

Denominación social	Porcentaje nominal	Porcentaje nominal territorial	Porcentaje nominal estatal
LONJA GIJON-MUSEL, S.A. (2)	54,92	8,65	46,27
SOCIEDAD DE PROMOCIÓN EXTERIOR PRINCIPADO DE ASTURIAS, S.A.	55,00	55,00	-
SOCIEDAD MIXTA ASTURIANA DEL TRANSPORTE, S.A. (1)	52,00	52,00	-
SOCIEDAD MIXTA DE GESTION Y PROMOCION DEL SUELO, S.A. (1)	57,76	57,76	-
COMUNIDAD DE CANARIAS			
GESTUR CAJA-CANARIAS INVERSIONES Y DESARROLLO (11)	51,00	51,00	-
PARQUES EOLICOS GAVIOTA, S.A. (2)	56,00	28,00	28,00
TECNOLOGÍA CANARIA DEL AGUA, S.A.	59,04	59,04	-
DIPUTACIÓN REGIONAL DE CANTABRIA			
ABEREKIN, S.A.(1)	58,50	58,50	-
CIUDAD DE TRANSPORTES DE SANTANDER CITRASA, S.A.	51,00	51,00	-
FUNDACIÓN PÚBLICA MARQUÉS DE VALDECILLA	54,50	54,50	-
SOCIEDAD PARA EL DESARROLLO REGIONAL DE CANTABRIA, S.A.	51,00	51,00	-
JUNTA DE COMUNIDADES DE CASTILLA-LA MANCHA			
AGENCIA DE GESTION DE LA ENERGIA DE CASTILLA- LA MANCHA, S.A.	52,63	52,63	-
JUNTA DE CASTILLA Y LEÓN			
AGRUPACION DE PRODUCTORES DE PATATA DE CASTILLA-LEON, S.A.	51,00	51,00	-
SOCIEDAD INVESTIGACION Y EXPLOTACION MINERA DE CASTILLA Y LEON, S.A. (2)	51,00	26,00	25,00
VISIÓN I+D, S.L.	51,00	51,00	-
GENERALITAT DE CATALUÑA			
AGÈNCIA CATALANA DE NOTÍCIES	51,00	51,00	-
GEH GESTIÓ I PRODUCCIÓ ENERGÈTICA, HG VIC, S.L.	51,00	51,00	-
GESTIÓ, DIAGNOSTIC, SALUT S.A	52,00	52,00	-
SOCIETAT D'ESTIBA DELS PORTS CATALANS, S.A.	51,00	51,00	-
TUNEL DEL CADI, S.A.C. (1)	53,35	53,35	-
XUNTA DE GALICIA			
SOCIEDAD GALLEGA DEL MEDIO AMBIENTE, S.A.	51,00	51,00	-
SOTAVENTO GALICIA, S.A. (2)	51,00	30,50	20,50
COMUNIDAD DE MADRID			
WATCO DOMINICANA, S.A.	51,00	51,00	-

Denominación social	Porcentaje nominal	Porcentaje nominal territorial	Porcentaje nominal estatal
REGIÓN DE MURCIA			
DESALADORA DE ESCOMBRERAS, S.A.	51,00	51,00	-
COMUNIDAD FORAL DE NAVARRA			
START UP CAPITAL NAVARRA, S.A.	54,02	54,02	-
SUAN BIOTECH F.C.R. (FONDO DE CAPITAL RIESGO)	59,95	59,95	-
GENERALITAT VALENCIANA			
CAMVIPRO 2005, S.L.	51,00	51,00	-
NUEVAS VIVIENDAS VALENCIANAS, S.A.	51,00	51,00	-
RECICLADOS Y COMPOSTAJE PIEDRA NEGRA, S.A.	51,01	51,01	-
SOL I VIVENDES DEL MEDITERRANI S.A.	51,00	51,00	-
SOL I VIVENDES VALENCIANES, S.A.	51,00	51,00	-
COMUNIDAD AUTÓNOMA DE EUSKADI			
AGUAS DE BILBAO, S.A. (11)	51,00	51,00	-
CENTRO DE EMPRESAS E INNOVACION DE MONDRAGON, S.A. (1)	54,19	54,19	-
PROMOTORA DEL POLO DE INNOVACIÓN DE GARAIA, S.A. (1)	56,28	56,28	-
Participación nominal < 50%			
DIPUTACIÓN GENERAL DE ARAGÓN			
FOMENTO Y DESARROLLO DEL VALLE DE BENASQUE, S.A. (1)	9,45	9,45	-

(1) Entidad participada por el Sector Público Autonómico y el Sector Público Provincial y/o Municipal

(2) Entidad participada por el Sector Público Autonómico y el Sector Público Estatal

(3) Entidad participada por el Sector Público Autonómico, el Sector Público Provincial y/o Municipal y el Sector Público Estatal

(11) Entidad participada por el Sector Público Autonómico e indirectamente por otro ámbito del Sector Público

2.3.2. Distribución del grado de participación nominal pública del Sector Público Autonómico

Participación nominal	100%	< 100% y ≥ 90%	< 90% y ≥ 70%	< 70% y ≥ 60%	< 60% y > 50%	≤ 50 %	TOTAL
JUNTA DE ANDALUCÍA	55	4	9	4	5	-	77
DIPUTACIÓN GENERAL DE ARAGÓN	35	2	2	4	5	1	49
PRINCIPADO DE ASTURIAS	33	1	2	4	4	-	44
COMUNIDAD AUTÓNOMA DE BALEARES	33	-	2	-	-	-	35
COMUNIDAD DE CANARIAS	27	2	1	1	3	-	34
DIPUTACIÓN REGIONAL DE CANTABRIA	31	1	1	1	4	-	38
JUNTA DE COMUNIDADES DE CASTILLA-LA MANCHA	19	-	3	-	1	-	23
JUNTA DE CASTILLA Y LEÓN	14	1	1	-	3	-	19
GENERALITAT DE CATALUÑA	93	7	5	-	5	-	110
JUNTA DE EXTREMADURA	25	1	-	-	-	-	26
XUNTA DE GALICIA	30	2	4	4	2	-	42
COMUNIDAD DE MADRID	55	1	7	1	1	-	65
REGIÓN DE MURCIA	24	1	2	-	1	-	28
COMUNIDAD FORAL DE NAVARRA	30	3	5	-	2	-	40
COMUNIDAD DE LA RIOJA	11	-	-	-	-	-	11
GENERALITAT VALENCIANA	47	2	-	-	5	-	54
COMUNIDAD AUTÓNOMA DE EUSKADI	79	4	8	1	3	-	95
CIUDAD AUTÓNOMA DE CEUTA	10	-	1	-	-	-	11
CIUDAD AUTÓNOMA DE MELILLA	4	-	-	-	-	-	4
VARIAS COMUNIDADES AUTONOMAS	1	1	-	-	-	-	2
Total	656	33	53	20	44	1	807

2.3.2. Distribución del grado de participación nominal pública del S.P.E. Autonómico

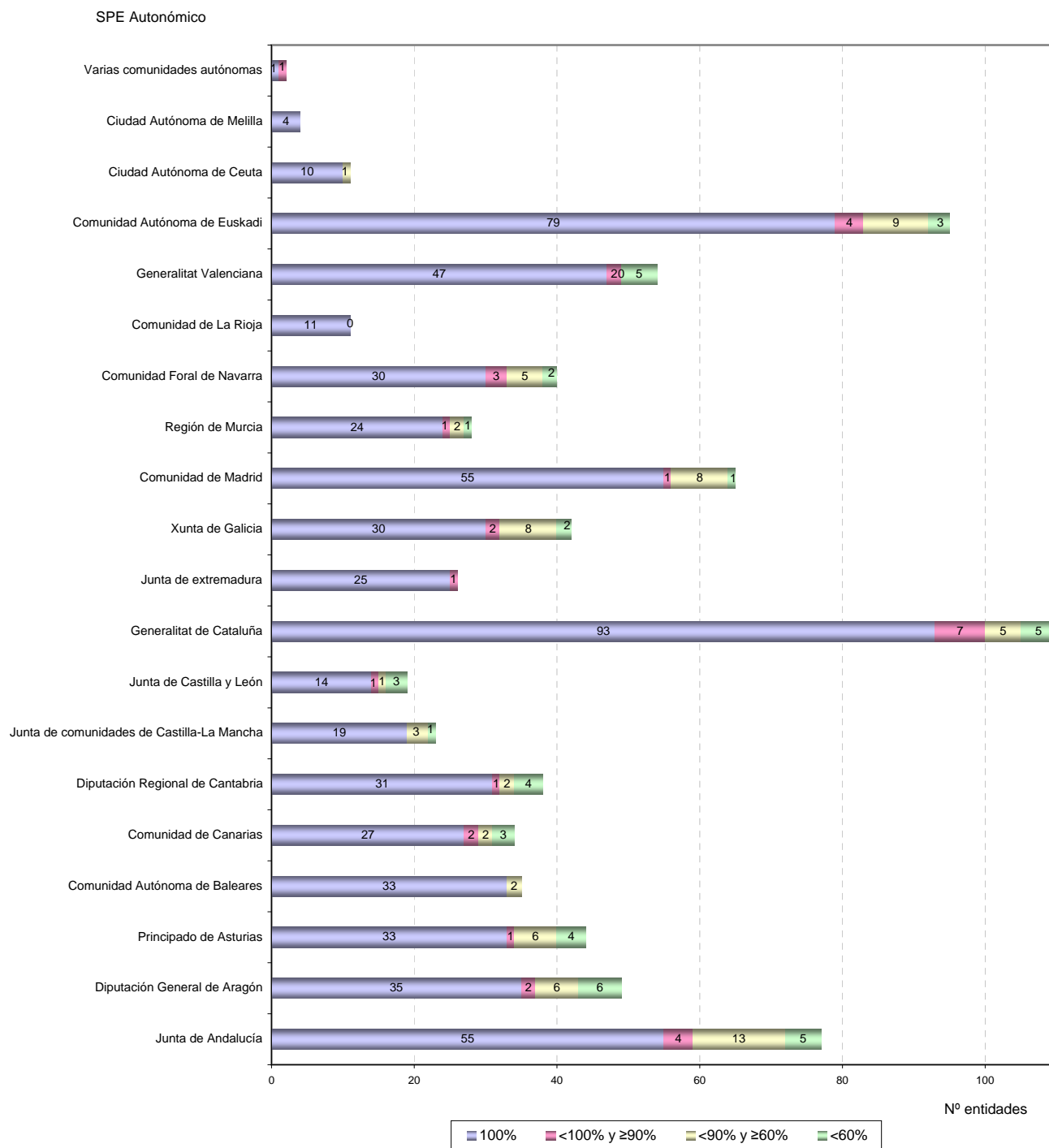

2.3.3. Distribución del S.P.E. Provincial según el grado de participación nominal

Denominación social	Porcentaje nominal	Porcentaje nominal territorial	Porcentaje nominal estatal
Participación nominal = 100%			
CABILDO INSULAR DE EL HIERRO			
EMPRESA INSULAR DE SERVICIOS EL MERIDIANO, S.A.	100,00	100,00	-
MERCAHIERRO, S.A.U.	100,00	100,00	-
CABILDO INSULAR DE GRAN CANARIA			
CENTRO ATLANTICO DE ARTE MODERNO, S.A.	100,00	100,00	-
CLUB GRAN CANARIA DE BALONCESTO S.A.D.	100,00	100,00	-
PROMOCION DEPORTIVA INSULAR, S.A.	100,00	100,00	-
SERVICIO INSULAR DE ABASTECIMIENTO DE LECHE, S.A.	100,00	100,00	-
SOCIEDAD PROMOCIÓN ECONÓMICA DE GRAN CANARIA, S.A.	100,00	100,00	-
CABILDO INSULAR DE LA PALMA			
S. PROMOCION Y DESARROLLO ECONOMICO DE LA ISLA DE LA PALMA, S.A.	100,00	100,00	-
CABILDO INSULAR DE LANZAROTE			
CENTROS DE ARTE, CULTURA Y TURISMO	100,00	100,00	-
INSULAR AGUAS DE LANZAROTE, S.A. (11)	100,00	100,00	-
CABILDO INSULAR DE TENERIFE			
AUDITORIO DE TENERIFE, S.A.	100,00	100,00	-
BUENAVISTA GOLF, S.A. (4)	100,00	100,00	-
CASINO PLAYA DE LAS AMERICAS S.A.	100,00	100,00	-
CASINO SANTA CRUZ, S.A.	100,00	100,00	-
CASINO TAORO, S.A.	100,00	100,00	-
EMPRESA INSULAR DE ARTESANIA, S.A.	100,00	100,00	-
GESTIÓN INSULAR PARA EL DEPORTE, LA CULTURA Y EL OCIO, S.A.	100,00	100,00	-
INSTITUCION FERIA DE TENERIFE, S.A.	100,00	100,00	-
INSTITUTO MEDICO TENERIFEÑO, S.A.	100,00	100,00	-
PARQUES EÓLICOS GRANADILLA S.A.,AIE (11)	100,00	100,00	-
SOCIEDAD INSULAR PROMOCION MINUSVALIDOS, S.L.	100,00	100,00	-
TELEVISIÓN DIGITAL DE TENERIFE, S.A.	100,00	100,00	-

Denominación social	Porcentaje nominal	Porcentaje nominal territorial	Porcentaje nominal estatal
COMARCA ALT URGELL			
INICIATIVES ALT URGELL, S.A.	100,00	100,00	-
COMARCA BAIX CAMP			
SERV. COMARCALS MEDIOAMBIENTALS, S.A.	100,00	100,00	-
COMARCA BAIX EBRE			
BAIX EBRE INNOVA, S.L.	100,00	100,00	-
COMARCA CAMPO DE BORJA			
S. INTEGRACIÓN LABORAL DISCAPACITADOS CAMPO DE BORJA, S.L.	100,00	100,00	-
COMARCA DE BAIX LLOBREGAT			
SOCIEDAD DE GESTIÓN COMARCAL, S.A.	100,00	100,00	-
COMARCA DEL BARCELONES			
REGESA APARCAMENTS, S.A.	100,00	100,00	-
SOCIEDAD URBANÍSTICA METROPOLITANA DE REHABILITACIÓN Y GESTIÓN, S.A.	100,00	100,00	-
COMARCA DEL SOLSONÈS			
FOMENT DEL SOLSONÈS, S.A.	100,00	100,00	-
COMARCA GENERAU D'ARAN			
ARAN SALUT SERV. ASISTENCIAUS INTEGRATS, S.L.	100,00	100,00	-
TRANSP. EMERGÈNCIES SANITÀRIES VAL D'ARAN	100,00	100,00	-
TURISME JUVENIL VAL D'ARAN, S.L.	100,00	100,00	-
COMARCA LOS MONEGROS			
MONEGROS SERVICIOS MEDIOAMBIENTALES, S.L.	100,00	100,00	-
CONSEJO INSULAR DE IBIZA-FORMENTERA			
FERIAS Y CONGRESOS DE IBIZA Y FORMENTERA, S.A.	100,00	100,00	-
CONSEJO INSULAR DE MALLORCA			
RADIO I TELEVISIÓ DE MALLORCA, S.A.	100,00	100,00	-
CONSEJO INSULAR DE MENORCA			
SERVICIO DE INFORMÁTICA LOCAL DE MENORCA (4)	100,00	100,00	-
CONSELL COMARCAL D L'URGELL			
E. URGELL NET, S.A. (7)	100,00	100,00	-
DIPUTACIÓN FORAL DE ALAVA			

Denominación social	Porcentaje nominal	Porcentaje nominal territorial	Porcentaje nominal estatal
ALAVA AGENCIA DE DESARROLLO, S.A.	100,00	100,00	-
ALAVA AGENCIA DEL AGUA, S.A.U.	100,00	100,00	-
ARABAKO LANAK, S.A.	100,00	100,00	-
ASPARRENAKO ELKARTEGIA, S.A. (4) .	100,00	100,00	-
CENTRO DE CALCULO DE ALAVA, S.A.	100,00	100,00	-
FERNANDO BUESA ARENA , S.A.U.	100,00	100,00	-
LAUDIOKO ELKARTEGIA, S.A. (4) .	100,00	100,00	-
NATURGOLF, S.A. (4)	100,00	100,00	-
SOCIEDAD ANONIMA DE GESTION DEL PATRIMONIO CULTURAL EDIFICADO DE ALAVA (4) .	100,00	100,00	-
VIAS DE ALAVA, S.A.	100,00	100,00	-
DIPUTACIÓN FORAL DE GUIPUZCOA			
ATALLU INDUSTRI SUSTAPENA, S.A. (4)	100,00	100,00	-
AUTORIDAD TERRITORIAL DEL TRANSPORTE DE GIPUZKOA, S.A. (4)	100,00	100,00	-
BIDEGI GIPUZKOAKO AZPIEGITERUN AGENTZIA, S.A.	100,00	100,00	-
CENTRO KURSAAL, S.A. (4)	100,00	100,00	-
ETORLUR GIPUZKOAKO LURRA S.A.	100,00	100,00	-
GIPUZKOAKO URAK, S.A. (11)	100,00	100,00	-
SOCIEDAD FORAL DE SERVICIOS INFORMÁTICOS,S.A.	100,00	100,00	-
DIPUTACIÓN FORAL DE VIZCAYA			
ABANDOIBARRA, S.A.	100,00	100,00	-
AZPIEGITURA, S.A.	100,00	100,00	-
BIZKAIKO BASALAN AKZIOZKO BALTZUA A.B., S.A	100,00	100,00	-
BIZKAIKO BERRIKUNTZA AGENTZIA, S.A.	100,00	100,00	-
BIZKAIKO BIDEAK, S.A.	100,00	100,00	-
BIZKAILUR, S.A.	100,00	100,00	-
BOROA SOCIEDAD DE GESTION, S.A.	100,00	100,00	-
EUSKALDUNA JAUREGIA, S.A.	100,00	100,00	-
GARBIKER, S.A.	100,00	100,00	-
INSTITUTO TUTELAR DE BIZKAIA	100,00	100,00	-
INTERBIAK, BIZKAIKO HEGOALDEKO AKZESIBILITATEA, S.A.	100,00	100,00	-

Denominación social	Porcentaje nominal	Porcentaje nominal territorial	Porcentaje nominal estatal
KIROLGINTZAN, S.A.	100,00	100,00	-
LANTIK, S.A.	100,00	100,00	-
METRO BILBAO, S.A. (11)	100,00	100,00	-
PARQUE INDUSTRIAL DE ABANTO-CIERVANA, S.A.	100,00	100,00	-
SALA DE EXPOSICIONES REKALDE, S.L.	100,00	100,00	-
SOCIEDAD BILBAO URBAN CIRCUIT, S.L. (4)	100,00	100,00	-
DIPUTACIÓN PROVINCIAL DE ALICANTE			
ALICANTE NATURA RED AMBIENTAL PROVINCIA ALICANTE, S.A.	100,00	100,00	-
EMPRESA PROVINCIAL DE AGUAS COSTABLANCA, S.A.	100,00	100,00	-
DIPUTACIÓN PROVINCIAL DE ALMERÍA			
E.P. VIVIENDA S.L.	100,00	100,00	-
GESTION DE AGUAS DEL LEVANTE ALMERIENSE, S.A. (4)	100,00	100,00	-
DIPUTACIÓN PROVINCIAL DE AVILA			
NATURAVILA, S.A.	100,00	100,00	-
DIPUTACIÓN PROVINCIAL DE BADAJOZ			
AGROPECUARIA DE LA DIPUTACION DE BADAJOZ, S.A.	100,00	100,00	-
DIPUTACIÓN PROVINCIAL DE BARCELONA			
AGENCIA DE COMUNICACIÓ LOCAL, S.A.	100,00	100,00	-
BERGUEDÁ INICIATIVES, SOCIETAT DE DESENVOLUPAMENT, S.L. (4)	100,00	100,00	-
GESCLINIC, S.A. (11)	100,00	100,00	-
HOSPITAL CLINICO Y PROVINCIAL DE BARCELONA (6) .	100,00	56,00	44,00
TRANSMISSIONS DIGITALS I COMUNICACIO S.A.	100,00	100,00	-
XARXA AUDIOVISUAL LOCAL	100,00	100,00	-
DIPUTACIÓN PROVINCIAL DE CACERES			
SOCIEDAD AGROPECUARIA PROVINCIAL, S.A.	100,00	100,00	-
DIPUTACIÓN PROVINCIAL DE CÁDIZ			
EMPRESA PROVINCIAL DE INFORMATICA DE CADIZ, S.A.	100,00	100,00	-
GESTIÓN INTEGRAL DEL TERRITORIO, S.A.	100,00	100,00	-
PROMOTORA GADITANA DE VIVIENDAS SOCIALES, S.A.	100,00	100,00	-
TURISMO GADITANO, S.A.	100,00	100,00	-

Denominación social	Porcentaje nominal	Porcentaje nominal territorial	Porcentaje nominal estatal
DIPUTACIÓN PROVINCIAL DE CIUDAD REAL			
DIARIO LANZA	100,00	100,00	-
RESIDUOS SOLIDOS URBANOS DE CASTILLA LA MANCHA S.A. (11)	100,00	100,00	-
DIPUTACIÓN PROVINCIAL DE CORDOBA			
CORPORACIÓN INDUSTRIAL CÓRDOBA SURESTE, S.A. (4)	100,00	100,00	-
EMPRESA PROVINCIAL DE AGUAS DE CORDOBA, S.A.	100,00	100,00	-
EMPRESA PROVINCIAL DE RECAUDACION E INFORMATICA, S.A.	100,00	100,00	-
EMPRESA PROVINCIAL DE RESIDUOS SOLIDOS Y MEDIO AMBIENTE, S.A.	100,00	100,00	-
PROMOTORA DE VIVIENDAS DE CORDOBA, S.A. (4) .	100,00	100,00	-
DIPUTACIÓN PROVINCIAL DE GERONA			
SERVICIOS DE MEJORA Y EXPANSION GANADERA Y GENETICA APLICADA, S.A.P.	100,00	100,00	-
DIPUTACIÓN PROVINCIAL DE GRANADA			
CLUB BALONCESTO DE GRANADA, S.A.	100,00	100,00	-
EMPRESA PROVINCIAL DE VIVIENDA, SUELO Y EQUIPAMIENTO DE GRANADA, S.A.	100,00	100,00	-
DIPUTACIÓN PROVINCIAL DE JAEN			
EMPRESA PROVINCIAL VIVIENDA Y SUELO DE JAÉN, S.A.	100,00	100,00	-
SOCIEDAD PROVINCIAL DE ARTES GRAFICAS, S.A.	100,00	100,00	-
DIPUTACIÓN PROVINCIAL DE LEÓN			
INSTITUTO DE PROMOCION ECONOMICA DE LEON, S.A.	100,00	100,00	-
DIPUTACIÓN PROVINCIAL DE MALAGA			
EMPRESA PROVINCIAL PARA LA VIVIENDA	100,00	100,00	-
SOCIEDAD DE PLANIFICACION Y DESARROLLO, S.A.	100,00	100,00	-
DIPUTACIÓN PROVINCIAL DE SEVILLA			
CAMPIÑA SIGLO XXI, S.L. (4)	100,00	100,00	-
PRODETUR	100,00	100,00	-
SEVILLA ACTIVA, S.A.	100,00	100,00	-
SOCIEDAD DE DESARROLLO CORREDOR DE LA PLATA, S.A. (4)	100,00	100,00	-
SOCIEDAD DE DESARROLLO DE LA PUEBLA DE LOS INFANTES. EL GANCHAL, S.A. (4)	100,00	100,00	-
SOCIEDAD PROVINCIAL DE INFORMATICA DE SEVILLA, S.A.	100,00	100,00	-
DIPUTACIÓN PROVINCIAL DE TERUEL			

Denominación social	Porcentaje nominal	Porcentaje nominal territorial	Porcentaje nominal estatal
BARONÍA DE ESCRICHE, S.L. (4)	100,00	100,00	-
ENTIDAD PÚBLICA EMPRESARIAL PARA LA INFORMACIÓN DE TERUEL	100,00	100,00	-
PROMOCIÓN EÓLICA TUROLENSE, S.L. (4)	100,00	100,00	-
DIPUTACIÓN PROVINCIAL DE VALENCIA			
BATLIA, S.A.	100,00	100,00	-
IMPULSO ECONOMICO LOCAL, S.A.	100,00	100,00	-
MEDITERRANEA RECURSOS HIDRICOS, S.A.	100,00	100,00	-
DIPUTACIÓN PROVINCIAL DE VALLADOLID			
SOCIEDAD PROMOCIÓN Y GESTIÓN DEL TURISMO, S.A.	100,00	100,00	-
SOCIEDAD PROVINCIAL DESARROLLO VALLADOLID	100,00	100,00	-
DIPUTACIÓN PROVINCIAL DE ZARAGOZA			
MONASTERIO DE VERUELA, S.A.	100,00	100,00	-
RESIDENCIA ESTUDIANTIL Y CENTRO DE ESTUDIOS RAMON PIGNATELLI, S.A.	100,00	100,00	-
ENTIDAD METROPOLITANA DE SERVICIOS HIDRÁULICOS			
E.M. AGUAS RESIDUALES	100,00	100,00	-
ENTIDAD METROPOLITANA DE SERVICIOS HIDRAULICOS Y TRATAMIENTO DE RESIDU			
EMPRESA METROPOLITANA DE SANEAMIENTO, S.A.	100,00	100,00	-
SOCIEDAD DE GESTION METROPOLITANA DE ABASTECIMIENTO DE AGUAS, S.A.	100,00	100,00	-
ENTIDAD METROPOLITANA DEL TRANSPORTE			
E. D'INFORMACIO I PROMOCIO TRANSPORT	100,00	100,00	-
F.C. METROPOLITA DE BARCELONA, S.A	100,00	100,00	-
TRANSPORTS DE BARCELONA, S.A.	100,00	100,00	-
ENTIDAD METROPOLITANA PARA EL TRATAMIENTO DE RESIDUOS			
CIA. VALENCIANA FERTILIZANTES	100,00	100,00	-
MANCOMIUNIDAD SIERRA DEL RINCÓN			
RINCÓN CONSULTORIA Y GESTIÓN, S.L.	100,00	100,00	-
MANCOMUNIDAD AGUAS COSTA DE HUELVA			
GESTIÓN INTEGRAL DEL AGUA, S.A.	100,00	100,00	-
MANCOMUNIDAD ALJARAFE			
E.P. ALJAFARSA	100,00	100,00	-

Denominación social	Porcentaje nominal	Porcentaje nominal territorial	Porcentaje nominal estatal
MANCOMUNIDAD CAMP DE TURIA S. MERC. CENTRO ESPECIAL EMPLEO CAMP DE TURIA	100,00	100,00	-
MANCOMUNIDAD CAMPIÑA SUR DE CÓRDOBA AVANCE LOCAL, S.L.	100,00	100,00	-
MANCOMUNIDAD CINCA ALCANADRE S. MC. CINCA ALCANADRE, S.L.	100,00	100,00	-
MANCOMUNIDAD COSTA DEL SOL OCCIDENTAL ACOSOL, S.A.	100,00	100,00	-
MANCOMUNIDAD D'ABASTAMENT D'AIGUA DEL SOLSONÉS E. PÚBLICA AIGÜES DEL CARDENER, S.A.	100,00	100,00	-
MANCOMUNIDAD DE AGUAS DE TXINGUDI SERVICIOS DE TXINGUDI, S.A	100,00	100,00	-
MANCOMUNIDAD DE AGUAS DEL EMBALSE DEL RIO AÑARBE AGUAS DEL AÑARBE, S.A. CENTRAL HIDROELECTRICA DE AÑARBE, S.A. (4)	100,00 100,00	100,00 100,00	- -
MANCOMUNIDAD DE BAJO GUADALQUIVIR GESALQUIVIR, S.A. (4)	100,00	100,00	-
MANCOMUNIDAD DE CAMPO DE GIBRALTAR AGUAS DEL CAMPO DE GIBRALTAR, S.A. INICIATIVA Y DESARROLLO DEL CAMPO DE GIBRALTAR RESIDUOS SOLIDOS URBANOS CAMPO DE GIBRALTAR, S.A.	100,00 100,00 100,00	100,00 100,00 100,00	- - -
MANCOMUNIDAD DE COMARCA DE PAMPLONA SERVICIOS DE LA COMARCA DE PAMPLONA, S.A.	100,00	100,00	-
MANCOMUNIDAD DE LA BAHÍA DE CÁDIZ CEMENTERIO MANCOMUNADO BAHIA DE CADIZ, S.A.	100,00	100,00	-
MANCOMUNIDAD DE MUNICIPIOS DE BETURIA E. DIVERSIFICACIÓN INDUSTRIAL DEL ANDÉVALO, S.L.	100,00	100,00	-
MANCOMUNIDAD DE RESIDUOS URBANOS DEL CAMP DE TARRAGONA SERVICIO DE INCINERACIÓN DE RESIDUOS URBANOS, S.A. (5)	100,00	60,00	40,00
MANCOMUNIDAD DESARROLLO CONDADO DE HUELVA			

Denominación social	Porcentaje nominal	Porcentaje nominal territorial	Porcentaje nominal estatal
DESARROLLO DEL CONDADO, S.A.	100,00	100,00	-
MANCOMUNIDAD FORESTAL ANSÓ-FAGO			
INDUSTRIAS FORESTALES DE ANSÓ, S.A.	100,00	100,00	-
MANCOMUNIDAD ISLANTILLA			
SOCIEDAD DEL SUELO, URBANIZACIÓN Y SERVICIOS, S.A.	100,00	100,00	-
MANCOMUNIDAD NORTE DE GRAN CANARIA			
SOCIEDAD DESARROLLO NORTE DE GRAN CANARIA, S.L.	100,00	100,00	-
MANCOMUNIDAD SERV. TXORIERRI-TXORIERRIKO ZERBITZUEN MANKOMUNITATEA			
BEHARGINTZA TXORIERRI S.L.	100,00	100,00	-
MANCOMUNIDAD URIBE-KOSTA			
URIBE KOSTAKO BEHARGINTZA S.L.	100,00	100,00	-
Participación nominal < 100% y ≥ 90%			
CABILDO INSULAR DE TENERIFE			
INSTITUTO TECNOLOGICO Y DE ENERGIAS RENOVABLES, S.A. (4)	91,83	91,83	-
MERCADOS CENTRALES DE ABASTECIMIENTO DE TENERIFE, S.A. (6)	99,79	59,09	40,70
DIPUTACIÓN FORAL DE GUIPUZCOA			
BIC GIPUZKOA BERRILAN, S.A. (4)	99,35	99,35	-
DIPUTACIÓN FORAL DE VIZCAYA			
APARCAMIENTO DISUASORIO DE CAMIONES DE VIZCAYA, S.A. (4)	99,94	99,94	-
BEAZ S.A. (5)	90,02	89,20	0,82
SEED CAPITAL DE BIZKAIA, FONDO DE CAPITAL RIESGO (11)	90,98	90,98	-
DIPUTACIÓN PROVINCIAL DE ALMERÍA			
LA GRANJA DE LUBRIN, S.L.	98,68	98,68	-
DIPUTACIÓN PROVINCIAL DE BARCELONA			
COMPAÑIA DE EMISIONES Y PUBLICIDAD , S.A.	99,99	99,99	-
DIPUTACIÓN PROVINCIAL DE CUENCA			
CENTROS LOGISTICOS Y DE TRANSPORTES DE TARANCON S.A. (4)	90,00	90,00	-
DIPUTACIÓN PROVINCIAL DE GRANADA			
INFRAESTRUCTURAS Y EQUIPAMIENTOS DE GRANADA, S.A.	90,00	90,00	-
DIPUTACIÓN PROVINCIAL DE LERIDA			

Denominación social	Porcentaje nominal	Porcentaje nominal territorial	Porcentaje nominal estatal
SERVEI D'ANALISI DE SOLS, S.A. (4)	97,00	97,00	-
DIPUTACIÓN PROVINCIAL DE SALAMANCA			
INFRAESTRUCTURAS PROVINCIALES DE SALAMANCA, S.A.	90,00	90,00	-
Participación nominal < 90% y ≥ 70%			
CABILDO INSULAR DE EL HIERRO			
GORONA DEL VIENTO S.A.(4)	70,00	70,00	-
CABILDO INSULAR DE TENERIFE			
CABO BLANCO ORDENACION Y GESTION URBANISTICA S.A. (4)	77,50	77,50	-
METROPOLITANO DE TENERIFE, S.A.	80,00	80,00	-
SOCIEDAD DE FOMENTO E INVERSIONES DE TENERIFE,S.A. (6)	80,00	60,00	20,00
DIPUTACIÓN PROVINCIAL DE ALBACETE			
INSTITUTO TECNICO AGRONOMICO PROVINCIAL, S.A.	70,00	70,00	-
DIPUTACIÓN PROVINCIAL DE CÁDIZ			
COMERCIALIZADORA DE PRODUCTOS MARROQUINEROS DE UBRIQUE, S.A. (en liquidación) (6)	70,68	64,83	5,85
DIPUTACIÓN PROVINCIAL DE CORDOBA			
RUTA BÉTICA ROMANA, S.L. (4)	85,72	85,72	-
DIPUTACIÓN PROVINCIAL DE LUGO			
CLUB BALONCESTO BREOGAN, S.A.	80,12	80,12	-
DIPUTACIÓN PROVINCIAL DE SEGOVIA			
SEGOVIA 21 S.A.	87,00	87,00	-
DIPUTACIÓN PROVINCIAL DE SEVILLA			
ECODESARROLLO DE SIERRA MORENA. S.A. (4)	74,76	74,76	-
Participación nominal < 70% y ≥ 60%			
CABILDO INSULAR DE TENERIFE			
ASOCIACION MIXTA DE COMPENSACION DEL POLIGONO INDUSTRIAL VALLE DE GUIMAR (5)	65,00	35,00	30,00
DIPUTACIÓN FORAL DE ALAVA			
CENTRO DE TRANSPORTE DE VITORIA, S.A. (4)	63,54	63,54	-
DIPUTACIÓN PROVINCIAL DE CORDOBA			
CORPORACIÓN INDUSTRIAL CÓRDOBA NORTE, S.A. (4)	67,37	67,37	-
DIPUTACIÓN PROVINCIAL DE GERONA			

Denominación social	Porcentaje nominal	Porcentaje nominal territorial	Porcentaje nominal estatal
PATRONATE DE TURISME COSTA BRAVA-GIRONA, S.A. (4)	69,60	69,60	-
DIPUTACIÓN PROVINCIAL DE HUESCA			
PROMOCIÓN Y DESARROLLO DEL ALTO ARAGÓN, S.A. (4)	60,00	60,00	-
PUBLICACIONES Y EDICIONES DEL ALTOARAGÓN, S.A. (4)	62,20	62,20	-
DIPUTACIÓN PROVINCIAL DE LERIDA			
ESTACION ADUANERA LLEIDATANA, S.A. (4)	61,58	61,58	-
DIPUTACIÓN PROVINCIAL DE TERUEL			
TELETERUEL, S.A. (4)	60,00	60,00	-
ENTIDAD METROPOLITANA DE SERVICIOS HIDRAULICOS Y TRATAMIENTO DE RESIDU			
RECUPERACIÓN DE LA ENERGÍA, S.A. (6)	67,00	34,00	33,00
Participación nominal < 60% y ≥ 50%			
CABILDO INSULAR DE LA PALMA			
DESTILERÍAS DEL VALLE, S.A.	52,50	52,50	-
CABILDO INSULAR DE TENERIFE			
CULTIVOS Y TECNOLOGÍA AGRARIA DE TENERIFE, S.A.	51,00	51,00	-
SPET TURISMO DE TENERIFE, S.A. (4)	59,96	59,96	-
TENERIFE CANARIAS, C.B.	58,71	58,71	-
DIPUTACIÓN FORAL DE ALAVA			
HAZIBIDE, S.A. (4)	53,33	53,33	-
DIPUTACIÓN FORAL DE GUIPUZCOA			
EUSKOMODAL, S.A. (6)	55,27	36,77	18,50
ZARAMAREN ERABILPEN GARBIA, S.A. (4)	57,75	57,75	-
DIPUTACIÓN FORAL DE VIZCAYA			
SEED CAPITAL DE BIZKAIA, SOCIEDAD GESTORA DE ENTIDADES DE CAPITAL RIESGO, S.A.(4)	52,82	52,82	-
DIPUTACIÓN PROVINCIAL DE ALICANTE			
GEONET TERRITORIAL, S.A.	51,00	51,00	-
DIPUTACIÓN PROVINCIAL DE CORDOBA			
CORPORACIÓN INDUSTRIAL CÓRDOBA OCCIDENTAL, S.A. (4)	51,10	51,10	-
CORPORACIÓN INDUSTRIAL CÓRDOBA SUR, S.A. (4)	53,81	53,81	-
DIPUTACIÓN PROVINCIAL DE SEGOVIA			

Denominación social	Porcentaje nominal	Porcentaje nominal territorial	Porcentaje nominal estatal
AERONAÚTICA DEL GUADARRAMA, S.A. (4) DIPUTACIÓN PROVINCIAL DE SEVILLA	56,00	56,00	-
SEVILLA SEED CAPITAL, SOCIEDAD DE CAPITAL RIESGO (6) DIPUTACIÓN PROVINCIAL DE TERUEL	59,36	55,66	3,70
SERVICIO DE AGUAS Y SANEAMIENTOS DE TERUEL, S.A. DIPUTACIÓN PROVINCIAL DE VALENCIA	51,00	51,00	-
EMPRESA GENERAL VALENCIANA DEL AGUA, S.A.	51,00	51,00	-
GESTION INTEGRAL DE RESIDUOS SOLIDOS URBANOS, S.A.	51,00	51,00	-

(4) Entidad participada por el Sector Público Provincial y el Sector Público Autonómico y/o Municipal

(5) Entidad participada por el Sector Público Provincial y el Sector Público Estatal

(6) Entidad participada por el Sector Público Provincial, el Sector Público Autonómico y/o Municipal y el Sector Público Estatal

(11) Entidad participada por el Sector Público Provincial e indirectamente por otro ámbito del Sector Público

2.3.3. Distribución del grado de participación nominal pública del Sector Público Provincial

Participación nominal	100%	< 100% y ≥ 90%	< 90% y ≥ 70%	< 70% y ≥ 60%	< 60% y > 50%	TOTAL
CABILDO INSULAR DE EL HIERRO	2	-	1	-	-	3
CABILDO INSULAR DE GRAN CANARIA	5	-	-	-	-	5
CABILDO INSULAR DE LA PALMA	1	-	-	-	1	2
CABILDO INSULAR DE LANZAROTE	2	-	-	-	-	2
CABILDO INSULAR DE TENERIFE	12	2	3	1	3	21
COMARCA ALT URGELL	1	-	-	-	-	1
COMARCA BAIX CAMP	1	-	-	-	-	1
COMARCA BAIX EBRE	1	-	-	-	-	1
COMARCA CAMPO DE BORJA	1	-	-	-	-	1
COMARCA DE BAIX LLOBREGAT	1	-	-	-	-	1
COMARCA DEL BARCELONES	2	-	-	-	-	2
COMARCA DEL SOLSONÈS	1	-	-	-	-	1
COMARCA GENERAU D'ARAN	3	-	-	-	-	3
COMARCA LOS MONEGROS	1	-	-	-	-	1
CONSEJO INSULAR DE IBIZA-FORMENTERA	1	-	-	-	-	1
CONSEJO INSULAR DE MALLORCA	1	-	-	-	-	1
CONSEJO INSULAR DE MENORCA	1	-	-	-	-	1
CONSELL COMARCAL DE L'URGELL	1	-	-	-	-	1
DIPUTACIÓN FORAL DE ALAVA	10	-	-	1	1	12
DIPUTACIÓN FORAL DE GUIPUZCOA	7	1	-	-	2	10
DIPUTACIÓN FORAL DE VIZCAYA	17	3	-	-	1	21
DIPUTACIÓN PROVINCIAL DE ALBACETE	-	-	1	-	-	1
DIPUTACIÓN PROVINCIAL DE ALICANTE	2	-	-	-	1	3
DIPUTACIÓN PROVINCIAL DE ALMERÍA	2	1	-	-	-	3

Participación nominal	100%	< 100% y ≥ 90%	< 90% y ≥ 70%	< 70% y ≥ 60%	< 60% y > 50%	TOTAL
DIPUTACIÓN PROVINCIAL DE AVILA	1	-	-	-	-	1
DIPUTACIÓN PROVINCIAL DE BADAJOZ	1	-	-	-	-	1
DIPUTACIÓN PROVINCIAL DE BARCELONA	6	1	-	-	-	7
DIPUTACIÓN PROVINCIAL DE CACERES	1	-	-	-	-	1
DIPUTACIÓN PROVINCIAL DE CÁDIZ	4	-	1	-	-	5
DIPUTACIÓN PROVINCIAL DE CIUDAD REAL	2	-	-	-	-	2
DIPUTACIÓN PROVINCIAL DE CORDOBA	5	-	1	1	2	9
DIPUTACIÓN PROVINCIAL DE CUENCA	-	1	-	-	-	1
DIPUTACIÓN PROVINCIAL DE GERONA	1	-	-	1	-	2
DIPUTACIÓN PROVINCIAL DE GRANADA	2	1	-	-	-	3
DIPUTACIÓN PROVINCIAL DE HUESCA	-	-	-	2	-	2
DIPUTACIÓN PROVINCIAL DE JAEN	2	-	-	-	-	2
DIPUTACIÓN PROVINCIAL DE LEÓN	1	-	-	-	-	1
DIPUTACIÓN PROVINCIAL DE LERIDA	-	1	-	1	-	2
DIPUTACIÓN PROVINCIAL DE LUGO	-	-	1	-	-	1
DIPUTACIÓN PROVINCIAL DE MALAGA	2	-	-	-	-	2
DIPUTACIÓN PROVINCIAL DE SALAMANCA	-	1	-	-	-	1
DIPUTACIÓN PROVINCIAL DE SEGOVIA	-	-	1	-	1	2
DIPUTACIÓN PROVINCIAL DE SEVILLA	6	-	1	-	1	8
DIPUTACIÓN PROVINCIAL DE TERUEL	3	-	-	1	1	5
DIPUTACIÓN PROVINCIAL DE VALENCIA	3	-	-	-	2	5
DIPUTACIÓN PROVINCIAL DE VALLADOLID	2	-	-	-	-	2
DIPUTACIÓN PROVINCIAL DE ZARAGOZA	2	-	-	-	-	2
ENTIDAD METROPOLITANA DE SERVICIOS HIDRÁULICOS	1	-	-	-	-	1
ENTIDAD METROPOLITANA DE SERVICIOS HIDRAULICOS Y TRATAMIENTO DE RESIDUOS	2	-	-	1	-	3

Participación nominal	100%	< 100% y ≥ 90%	< 90% y ≥ 70%	< 70% y ≥ 60%	< 60% y > 50%	TOTAL
ENTIDAD METROPOLITANA DEL TRANSPORTE	3	-	-	-	-	3
ENTIDAD METROPOLITANA PARA EL TRATAMIENTO DE RESIDUOS	1	-	-	-	-	1
MANCOMUNIDAD SIERRA DEL RINCÓN	1	-	-	-	-	1
MANCOMUNIDAD AGUAS COSTA DE HUELVA	1	-	-	-	-	1
MANCOMUNIDAD ALJARAFE	1	-	-	-	-	1
MANCOMUNIDAD CAMP DE TURIA	1	-	-	-	-	1
MANCOMUNIDAD CAMPIÑA SUR DE CÓRDOBA	1	-	-	-	-	1
MANCOMUNIDAD CINCA ALCANADRE	1	-	-	-	-	1
MANCOMUNIDAD COSTA DEL SOL OCCIDENTAL	1	-	-	-	-	1
MANCOMUNIDAD D'ABASTAMENT D'AIGUA DEL SOLSONÉS	1	-	-	-	-	1
MANCOMUNIDAD DE AGUAS DE TXINGUDI	1	-	-	-	-	1
MANCOMUNIDAD DE AGUAS DEL EMBALSE DEL RIO AÑARBE	2	-	-	-	-	2
MANCOMUNIDAD DE BAJO GUADALQUIVIR	1	-	-	-	-	1
MANCOMUNIDAD DE CAMPO DE GIBRALTAR	3	-	-	-	-	3
MANCOMUNIDAD DE COMARCA DE PAMPLONA	1	-	-	-	-	1
MANCOMUNIDAD DE LA BAHÍA DE CÁDIZ	1	-	-	-	-	1
MANCOMUNIDAD DE MUNICIPIOS DE BETURIA	1	-	-	-	-	1
MANCOMUNIDAD DE RESIDUOS URBANOS DEL CAMP DE TARRAGONA	1	-	-	-	-	1
MANCOMUNIDAD DESARROLLO CONDADO DE HUELVA	1	-	-	-	-	1
MANCOMUNIDAD FORESTAL ANSÓ-FAGO	1	-	-	-	-	1
MANCOMUNIDAD ISLANTILLA	1	-	-	-	-	1
MANCOMUNIDAD NORTE DE GRAN CANARIA	1	-	-	-	-	1
MANCOMUNIDAD SERV. TXORIERRI-TXORIERRIKO ZERBITZUEN MANKOMUNITATEA	1	-	-	-	-	1
MANCOMUNIDAD URIBE-KOSTA	1	-	-	-	-	1
Total	152	12	10	9	16	199

2.3.3. Distribución del grado de participación nominal pública del S.P.E. Provincial

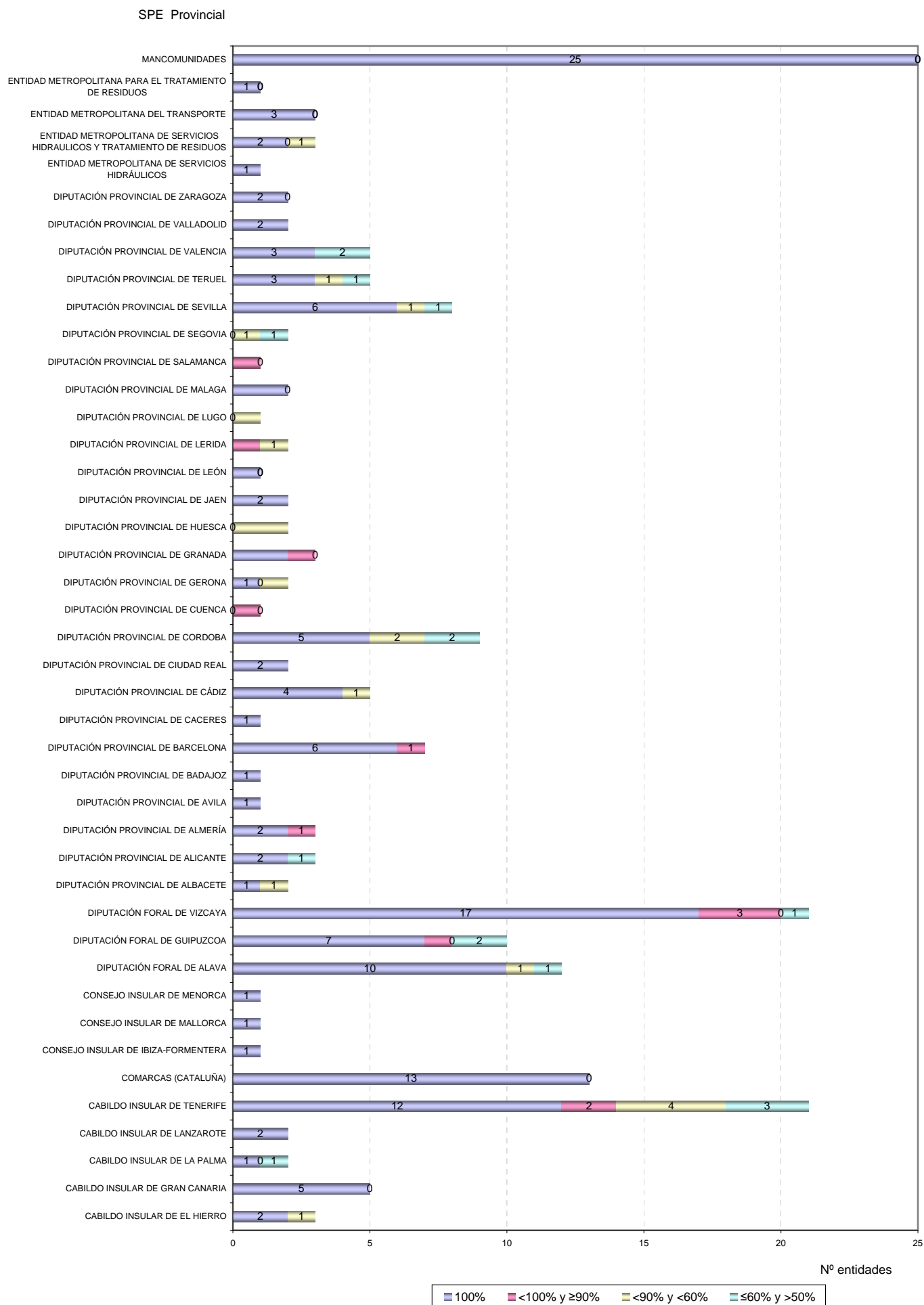

2.3.4. Distribución del S.P.E. Municipal según el grado de participación nominal

Denominación social	Porcentaje nominal	Porcentaje nominal territorial	Porcentaje nominal estatal
Participación nominal = 100%			
22@BCN, S.A.	100,00	100,00	0,00
ACTIVIDADES DE LIMPIEZA Y GESTIÓN, S.A.	100,00	100,00	0,00
ACTIVIDADES DEPORTIVAS 2000, S.L.	100,00	100,00	0,00
ACTIVIDADES INTEGRALES	100,00	100,00	0,00
ACTIVOS LOCALES, S.L.	100,00	100,00	0,00
AGENCIA DE DESARROLLO COMARCAL OARSOALDEA, S.A. (7)	100,00	100,00	0,00
AGENCIA DE DESARROLLO DEL BIDASOA (7)	100,00	100,00	0,00
AGENCIA MUNICIPAL DE RENOVACIÓN URBANA Y VIVIENDA, S.A.	100,00	100,00	0,00
AGENCIA MUNICIPAL HABITATGE I URBANISME SOSTENIBLE S.A.	100,00	100,00	0,00
AGENCIA PARA LA RENOVACIÓN URBANA DE LA BAHÍA DE PASAIA BADIA BERRI, S.A.(7)	100,00	100,00	0,00
AGENCIA PROMOCIO DEL CARMEL I ENTORNS, S.A.	100,00	100,00	0,00
AGRICOLA MUNICIPAL DE DON BENITO, S.A.	100,00	100,00	0,00
AGROPECUARIA CERRO CHOZO, S.A.	100,00	100,00	0,00
AGROPECUARIA MUNICIPAL GUAREÑA, S.A.	100,00	100,00	0,00
AGUAS DE ALCALÁ LA REAL EMPRESA MUNICIPAL, S.A	100,00	100,00	0,00
AGUAS DE CADIZ, S.A.	100,00	100,00	0,00
AGUAS DE JEREZ EMPRESA MUNICIPAL, S.A.	100,00	100,00	0,00
AGUAS DE MANRESA, S.A.	100,00	100,00	0,00
AGUAS DE MATARO, S.A.	100,00	100,00	0,00
AGUAS DE PUERTO REAL, S.A.	100,00	100,00	0,00
AGUAS MUNICIPALES VITORIA, S.A.	100,00	100,00	0,00
AIA LANTZEN, S.A.	100,00	100,00	0,00
AIGUES D'ARGENTONA, S.A.	100,00	100,00	0,00
AIGÜES DE REUS EMPRESA MUNICIPAL, S.A.	100,00	100,00	0,00
AIGÜES DEL PRAT, S.A.	100,00	100,00	0,00
AIZKOETA, S.A.	100,00	100,00	0,00
ALCALÁ COMUNICACIÓN M, S.A.	100,00	100,00	0,00

Denominación social	Porcentaje nominal	Porcentaje nominal territorial	Porcentaje nominal estatal
ALCONERA DE ELECTRICIDAD, S.L.U.	100,00	100,00	0,00
ALFOMBRAS SANTA MARTA, S.L.	100,00	100,00	0,00
ALLARLUZ, S.A.	100,00	100,00	0,00
ALTOS DEL SUR DE SEVILLA, S.A. (7)	100,00	100,00	0,00
ALTUR, S.A.	100,00	100,00	0,00
AMETUGA, S.A.	100,00	100,00	0,00
ANOETA KIROLDEGIA-CIUDAD DEPORTIVA DE ANOETA, S.A.	100,00	100,00	0,00
APARCAMENTS I MERCATS DE REUS, S.A.M.	100,00	100,00	0,00
APARCAMENTS MUNICIPALS DE TARRAGONA, S.A.	100,00	100,00	0,00
APARCAMIENTOS A MARIÑA, S.L.	100,00	100,00	0,00
APATTAERREKAKO INDUSTRIGUNEA, S.L.(7)	100,00	100,00	0,00
APROVECHAMIENTO DE RECURSOS NATURALES, S.L.	100,00	100,00	0,00
ARAMAIOKO ARGINDAR BANATZAILEA, S.A.	100,00	100,00	0,00
ARETXABALETAKO BIHARGINTZA, S.A.	100,00	100,00	0,00
ARGENTONA PROJECTES, S.A.	100,00	100,00	0,00
ARMUVISSA I, S.A.	100,00	100,00	0,00
ARONA DESARROLLO, S.A.	100,00	100,00	0,00
ARRAIA-MAEZTU, SOCIEDAD URBANISTICA Y DE DESARROLLO RURAL	100,00	100,00	0,00
ASEO Y LIMPIEZA MUNICIPALES DE TORREMOLINOS, S.A.	100,00	100,00	0,00
ASERSAM	100,00	100,00	0,00
ASOCIACION NAVARRA DE INFORMATICA MUNICIPAL, S.A. (7) .	100,00	100,00	0,00
ASTIK LANTZEN, S.A.	100,00	100,00	0,00
ASTIRRAGA LANTZEN, S.A.	100,00	100,00	0,00
AUDIORAMA ZARAGOZA, S.A.	100,00	100,00	0,00
AUTOBUSES DE CORDOBA, S.A.	100,00	100,00	0,00
AUTOBUSES URBANOS DE VALLADOLID, S.A.	100,00	100,00	0,00
AUXILIAR DE SERVICIOS DE PINTO, S.A.	100,00	100,00	0,00
AZKOITIA LANTZEN, S.A.	100,00	100,00	0,00
AZPEITIA LANTZEN, S.A.	100,00	100,00	0,00
BADALONA COMUNICACIÓ, S.A.	100,00	100,00	0,00

Denominación social	Porcentaje nominal	Porcentaje nominal territorial	Porcentaje nominal estatal
BADALONA SERVEIS ASSITENCIALS, S.A.	100,00	100,00	0,00
BADIA 2004 PROMOCIONS, S.L.	100,00	100,00	0,00
BANANA BEACH , S.L.	100,00	100,00	0,00
BARCELONA D'INFRAESTRUCTURES MUNICIPALS, S.A.	100,00	100,00	0,00
BARCELONA DE SERVEIS MUNICIPALS, S.A.	100,00	100,00	0,00
BARCELONA MEETING POINT, S.A. (11)	100,00	100,00	0,00
BARCELONA REGIONAL AGENCIA METROPOLITANA DE DESENVOLUPAMENT URBANISTIC I D' INFRAESTRUCTURES, S.A. (9)	100,00	70,60	29,40
BASAURI-ETXEBARRI BEHARGINTZA, S.L.	100,00	100,00	0,00
BEASAIN LANTZEN, S.A.	100,00	100,00	0,00
BENACAZÓN MUNICIPAL DE SERVICIOS AUTÓNOMOS, S.L. (7)	100,00	100,00	0,00
BERGARAKO BIHARGINTZA 98, S.A.	100,00	100,00	0,00
BERUALA, S.A.	100,00	100,00	0,00
BIDEGOIAN LANTZEN, S.A.	100,00	100,00	0,00
BILBAO INICIATIVAS TURÍSTICAS, S.A.	100,00	100,00	0,00
BULLAS TURISTICA, S.A.	100,00	100,00	0,00
BURGUILLOS NATURAL, S.L. (7)	100,00	100,00	0,00
CALVIA 2000, S.A.	100,00	100,00	0,00
CAMPO DE SAN BARTOLO, S.A.	100,00	100,00	0,00
CANAL 4 ALJARAFE, S.L.	100,00	100,00	0,00
CAÑADA INTEGRAL, S.L.U.	100,00	100,00	0,00
CAPDEPERA SEGLE XXI, S.A.	100,00	100,00	0,00
CARRERAS Y FONTANALS, S.A. (11)	100,00	100,00	0,00
CASCO ANTIGUO CARTAGENA, S.A.	100,00	100,00	0,00
CASTELLDEFELS PROJECCIONS, S.A.	100,00	100,00	0,00
CEMENTERIOS Y SERVICIOS FUNERARIOS MUNICIPALES DE CORBOBA, S.A.	100,00	100,00	0,00
CENTRE DE NEGOCIS I CONVENCIONS, S.A.	100,00	100,00	0,00
CENTRE MEDICO QUIRURGICO DE REUS S.A.	100,00	100,00	0,00
CENTRO DE ACTIVIDADES CULTURALES TEATRO ARRIAGA, S.A.	100,00	100,00	0,00
CENTRO DE EMPRESAS DE SERVICIOS, S.A.	100,00	100,00	0,00
CENTRO INFORMATICO MUNICIPAL DE BILBAO, S.A.	100,00	100,00	0,00

Denominación social	Porcentaje nominal	Porcentaje nominal territorial	Porcentaje nominal estatal
CENTRO MUNICIPAL DE EMPRESAS DE GIJON, S.A.	100,00	100,00	0,00
CHICLANA NATURAL, S.A.	100,00	100,00	0,00
CINTRUENIGO DE SERVICIOS MUNICIPALES S.R.L.	100,00	100,00	0,00
CINTURON VERDE DE OVIEDO, S.A. (7) .	100,00	100,00	0,00
CIRCUITO DE JEREZ, S.A. (7)	100,00	100,00	0,00
CIUDAD DEPORTIVA TAFALLA, S.A.	100,00	100,00	0,00
CODEUR, S.A.	100,00	100,00	0,00
COMERCIOS MINORISTAS DE PAMPLONA, S.A.	100,00	100,00	0,00
COMPANYIA D'AIGÜES DE VILANOVA I LA GELTRÚ, S.A.M.	100,00	100,00	0,00
COMPANYIA LOCAL D'ACTUACIONS URBANISTIQUES SANTBOIANES, S.A.	100,00	100,00	0,00
COMPAÑIA DEL TRANVIA DE SAN SEBASTIAN, S.A.	100,00	100,00	0,00
COMPAÑIA PROM. MUNICIPAL Y SOCIAL, S.L.	100,00	100,00	0,00
COMPRAS ESTEPONA XXI, S.L.	100,00	100,00	0,00
COMUNICACIONES AUDIOVISUALES, S.L.	100,00	100,00	0,00
CONC. PROMOTORA APARCAMENT BADALONA, S.A. (EN LIQUIDACIÓN)	100,00	100,00	0,00
CONTROL DE LIMPIEZA, ABASTECIMIENTO Y SUMINISTROS 2000, S.L.	100,00	100,00	0,00
CONTROL DE SERVICIOS LOCALES, S.L.	100,00	100,00	0,00
CORPORACIO D'EMPRESSES I SERVEIS DE SANT BOI, S.A.	100,00	100,00	0,00
CORPORACION MUNICIPAL DE JEREZ, S.A.	100,00	100,00	0,00
DEPURACIO D'AIGUES RESIDUALS, S.A. (7) .	100,00	100,00	0,00
DESARROLLO BONARES, S.L.	100,00	100,00	0,00
DESARROLLO ECONÓMICO VILLARROBLEDO, S.A.	100,00	100,00	0,00
DESARROLLO ECONÓMICO Y SOCIAL DE ARAHAL, S.L. (7)	100,00	100,00	0,00
DESARROLLO MUNICIPAL, S.L.	100,00	100,00	0,00
DESARROLLO VILLAVICIOSA, S.L.	100,00	100,00	0,00
DESARROLLOS Y AVANCES DE VILLAMARTÍN, S.A.	100,00	100,00	0,00
DIFUSION Y COMUNICACION 2000, S.L.	100,00	100,00	0,00
DOÑANA COMUNICACIÓN, S.A.	100,00	100,00	0,00
DURANGO KOMUNIKABIDEAK, S.A.	100,00	100,00	0,00
E. AUXILIAR DE SERVICIOS VALDEMORO	100,00	100,00	0,00

Denominación social	Porcentaje nominal	Porcentaje nominal territorial	Porcentaje nominal estatal
E. DE MADERAS DE CUENCA, S.A.	100,00	100,00	0,00
E. M. APARCAMIENTOS DE MÓSTOLES, S.A.	100,00	100,00	0,00
E. M. AGUAS DEL PUERTO, S.A.	100,00	100,00	0,00
E. M. ALMERIA XXI, S.A.	100,00	100,00	0,00
E. M. DE AGUAS DE ALBOLOTE, S.A.	100,00	100,00	0,00
E. M. DE AGUAS DE LOJA, S.A.	100,00	100,00	0,00
E. M. DE VIVIENDA Y SUELO DE BARBATE, S.L.	100,00	100,00	0,00
E. M. DE VIVIENDA Y SUELO DE IZNALLOZ, S.A.	100,00	100,00	0,00
E. M. DESARROLLO DE ARUCAS, S.A.	100,00	100,00	0,00
E. M. FINCA FONT DE RUBÍ, S.A.	100,00	100,00	0,00
E. M. GESTION DEL SUELO Y VIVIENDA, S.L.	100,00	100,00	0,00
E. M. GRANADILLA SUELO SUR, S.L.	100,00	100,00	0,00
E. M. INFRAESTRUCTURAS Y SERVICIOS, S.A.	100,00	100,00	0,00
E. M. LA RESEA, S.L.	100,00	100,00	0,00
E. M. PALACIO DE LA MAGDALENA, S.A.	100,00	100,00	0,00
E. M. SERVICIOS 2002, S.L.	100,00	100,00	0,00
E. M. SERVICIOS ALCUDIA, S.A.	100,00	100,00	0,00
E. M. SERVICIOS LLUCMAJOR, S.A.	100,00	100,00	0,00
E. M. SERVICIOS MANACOR, S.A.	100,00	100,00	0,00
E. M. SUELO Y VIVIENDA DE ALGETE, S.A.	100,00	100,00	0,00
E. M. SUELO Y VIVIENDA DE BOADILLA DEL MONTE, S.A.	100,00	100,00	0,00
E. M. SUELO Y VIVIENDA DE SAN SEBASTIÁN DE LOS REYES, S.A.	100,00	100,00	0,00
E. M. SUELO Y VIVIENDA DE SEGOVIA, S.A.U.	100,00	100,00	0,00
E. M. SUELO Y VIVIENDA, S.L.	100,00	100,00	0,00
E. M. TAXUS, S.L.	100,00	100,00	0,00
E. M. VALLADAR ASESORÍA Y GESTORÍA, S.L.	100,00	100,00	0,00
E. M. VIVENDA E SOLO DE LUGO, S.A.	100,00	100,00	0,00
E. M. VIVIENDA DE ARGANDA DEL REY, S.A.	100,00	100,00	0,00
E. P. AGUAS LOS REALEJOS	100,00	100,00	0,00
E. P. DE VIVIENDA DEL AYUNTAMIENTO DE LOS REALEJOS, S.L.	100,00	100,00	0,00

Denominación social	Porcentaje nominal	Porcentaje nominal territorial	Porcentaje nominal estatal
E. P. VIVIENDA Y SUELO DE GUADIX, S.A.	100,00	100,00	0,00
E. PCA. GEST. URBANÍSTICA I SER. ARENYS DE MUNT, S.A.	100,00	100,00	0,00
E. PCA. RÁDIO CALELLA TELEVISIÓ, S.L.	100,00	100,00	0,00
E. PRESTACIO DE SERVEIS AL CIUTADA, S.A.	100,00	100,00	0,00
E. PROMOCION URBANISTICA DE FUENLABRADA, S.A.	100,00	100,00	0,00
E.M. AGRÍCOLA CORIANA, S.A.	100,00	100,00	0,00
E.M. AGUAS DE ROTA, S.A.	100,00	100,00	0,00
E.M. AGUAS DEL TORCAL DE ANTEQUERA	100,00	100,00	0,00
E.M. CEMENTERIO VIRGEN DEL VALLE, S.L.	100,00	100,00	0,00
E.M. COMUNICACIÓN DE ARACENA, S.R.L.	100,00	100,00	0,00
E.M. CORIA FUTURA	100,00	100,00	0,00
E.M. D'OBRES I PROJECTES URBANS DE PALMA S.A.	100,00	100,00	0,00
E.M. D'AIGUES DE VALLIRANA, S.A.	100,00	100,00	0,00
E.M. D'AIGUES DE VILAFRANCA, S.A.	100,00	100,00	0,00
E.M. DE AGUAS DE JAVEA	100,00	100,00	0,00
E.M. DE CONSTRUCCION, S.A.	100,00	100,00	0,00
E.M. DE INVERSIONES Y DESARROLLO URBANÍSTICO, S.A.	100,00	100,00	0,00
E.M. DE LA VIVIENDA DE GRIÑON, S.A.	100,00	100,00	0,00
E.M. DE LA VIVIENDA DE SANLUCAR DE BARRAMEDA	100,00	100,00	0,00
E.M. DE RADIO, S.A.	100,00	100,00	0,00
E.M. DE SERV. PÚBLICS DE TORTOSA, S.L.	100,00	100,00	0,00
E.M. DE SERVICIOS DE TRES CANTOS, S.A.	100,00	100,00	0,00
E.M. DE SERVICIOS, VIVIENDA, INFRAESTRUCTURA Y PROMOCIÓN VÉLEZ-MÁLAGA, S.A.	100,00	100,00	0,00
E.M. DEL SUELO DE SAN FERNANDO DE HENARES	100,00	100,00	0,00
E.M. DESENVOLUPAMENT URBA DE CORNELLA, S.A.	100,00	100,00	0,00
E.M. D'INICIATIVES I SERVEIS LA POBLA DE SEGUR, S.L.U.	100,00	100,00	0,00
E.M. DISTRIBUCIÓ D'ENERGIA ELÉCTRICA DE PONTS, S.L.	100,00	100,00	0,00
E.M. EXPLOTACIÓN AGRÍCOLA MARCHENERA, S.A.	100,00	100,00	0,00
E.M. FUENLABRADA MEDIOS DE COMUNICACION, S.A.	100,00	100,00	0,00
E.M. GEST. M. SERVEIS, S.A.	100,00	100,00	0,00

Denominación social	Porcentaje nominal	Porcentaje nominal territorial	Porcentaje nominal estatal
E.M. GEST. URBANÍSTICA DE PONTS, S.L.	100,00	100,00	0,00
E.M. GESTION TRIBUTARIA, S.L.	100,00	100,00	0,00
E.M. GRAMEPARK, S.A.	100,00	100,00	0,00
E.M. INSERCIÓN LABORAL DEL DISCAPACITADO	100,00	100,00	0,00
E.M. MEDIOS COMUNICACION, S.L.	100,00	100,00	0,00
E.M. PROMOCION ALCALÁ DE GUADAIRA, S.A.	100,00	100,00	0,00
E.M. SERV. PALAU D'ANGLESOLA, S.A.	100,00	100,00	0,00
E.M. SUELO URBANISMO Y VIVIENDA DE CIUDAD REAL, S.L.	100,00	100,00	0,00
E.M. SUELO, VIVIENDA Y GESTIÓN DE SERVICIOS PÚBLICOS E INFRAESTRUCTURAS	100,00	100,00	0,00
E.M. TORREARTE	100,00	100,00	0,00
E.M. TORRES DE LA ALAMEDA, S.A.	100,00	100,00	0,00
E.M. TRANSPORTES DE FUENLABRADA, S.A.	100,00	100,00	0,00
E.M. URBANIZADORA DE CULLERA, S.A.	100,00	100,00	0,00
E.M. VIVIENDA DE MARCHENA, S.L.	100,00	100,00	0,00
E.M.FORM. OCUP. I L'OCUPACIO, S.L.	100,00	100,00	0,00
E.P. DE SUELO Y VIVIENDA DE PUERTO REAL, S.A.	100,00	100,00	0,00
ÉCIJA 2010, S.A. (7)	100,00	100,00	0,00
ÉCIJA COMARCA TELEVISIÓN, S.L. (7)	100,00	100,00	0,00
ECO-EQUIP, S.A.M.	100,00	100,00	0,00
ECOSAN, S.A.	100,00	100,00	0,00
EGARVIA, S.A.	100,00	100,00	0,00
EGUNKARIA, S.A. (7)	100,00	100,00	0,00
EGUSKIZA, S.A.	100,00	100,00	0,00
EL APEADERO URBANO S.L.U.	100,00	100,00	0,00
EL PRADO BOYAL, S.A.	100,00	100,00	0,00
EL PRAT COMUNICACIÓ, S.L.	100,00	100,00	0,00
EL VENDRELL COMUNICACIO, S.L.	100,00	100,00	0,00
EL VENDRELL ESPORT I LLEURE, S.L.	100,00	100,00	0,00
EL"ALARBADERO", S.A.	100,00	100,00	0,00
ELECTRA ORBAIZETA, S.L.	100,00	100,00	0,00

Denominación social	Porcentaje nominal	Porcentaje nominal territorial	Porcentaje nominal estatal
ELECTRADISTRIBUCIÓN CENTELLES, S.L.	100,00	100,00	0,00
ELECTROCOMERCIAL CENTELLES, S.L.	100,00	100,00	0,00
ELGETA 21, S.L.	100,00	100,00	0,00
ELICODESA, S.A. UNIPERSONAL	100,00	100,00	0,00
EMALCASA SERVIVIOS, S.A.	100,00	100,00	0,00
EMDECORIA, S.L.	100,00	100,00	0,00
EMDELAN, S.L.	100,00	100,00	0,00
EMISORA MUNICIPAL DE ALMANSA, S.A.	100,00	100,00	0,00
EMPLEO ESTEPONA XXI, S.L.	100,00	100,00	0,00
EMPRESA MIXTA MATADERO DE LEÓN, S.A. (11)	100,00	100,00	0,00
EMPRESA DE GESTION MEDIOAMBIENTAL DE PUENTE GENIL, S.A.	100,00	100,00	0,00
EMPRESA DE PROMOCIÓN URBANÍSTICA Y GESTIÓN, S.L.	100,00	100,00	0,00
EMPRESA DE RECAUDACION EJECUTIVA DE LAS PALMAS, S.A.	100,00	100,00	0,00
EMPRESA DE RECAUDACION Y SERVICIOS, S.A.	100,00	100,00	0,00
EMPRESA DE SERVEIS I PROMOCIONS D'INICIATIVES MUNICIPALS, S.A.	100,00	100,00	0,00
EMPRESA DE SERVICIOS MUNICIPALES DE ALCORCÓN, S.A.	100,00	100,00	0,00
EMPRESA DE SUELO ISLEÑO, S.A.	100,00	100,00	0,00
EMPRESA FUNERARIA MUNICIPAL, S.A.	100,00	100,00	0,00
EMPRESA MALAGUEÑA DE TRANSPORTES, S.A.M.	100,00	100,00	0,00
EMPRESA MUNICIPAL DE INFRAESTRUCTURAS Y SERVICIOS DE ALBACETE, S.A.	100,00	100,00	0,00
EMPRESA MUNICIPAL ALMONTE TERRITORIO SOSTENIBLE, S.A.	100,00	100,00	0,00
EMPRESA MUNICIPAL AUXILIAR DE RECAUDACION, S.A.	100,00	100,00	0,00
EMPRESA MUNICIPAL DE ABASTECIMIENTO Y SANEAMIENTO DE AGUAS DE SEVILLA, S.A. (7)	100,00	100,00	0,00
EMPRESA MUNICIPAL DE AGUAS DE CORDOBA, S.A.	100,00	100,00	0,00
EMPRESA MUNICIPAL DE AGUAS DE GIJON, S.A.	100,00	100,00	0,00
EMPRESA MUNICIPAL DE AGUAS DE HUELVA, S.A.	100,00	100,00	0,00
EMPRESA MUNICIPAL DE AGUAS DE LA CORUÑA, S.A.	100,00	100,00	0,00
EMPRESA MUNICIPAL DE AGUAS DE MALAGA, S.A.	100,00	100,00	0,00
EMPRESA MUNICIPAL DE AGUAS Y ALCANTARILLADO, S.A.	100,00	100,00	0,00
EMPRESA MUNICIPAL DE AGUAS, S.A.	100,00	100,00	0,00

Denominación social	Porcentaje nominal	Porcentaje nominal territorial	Porcentaje nominal estatal
EMPRESA MUNICIPAL DE APARCAMIENTOS, S.A.	100,00	100,00	0,00
EMPRESA MUNICIPAL DE CHICLANA , S.A.	100,00	100,00	0,00
EMPRESA MUNICIPAL DE DESENVOLUPAMENT ECONÒMIC , S.A.	100,00	100,00	0,00
EMPRESA MUNICIPAL DE INFORMACION DE ELDA, S.A.	100,00	100,00	0,00
EMPRESA MUNICIPAL DE INICIATIVAS Y ACTIVIDADES EMPRESARIALES DE MALAGA, S.A.	100,00	100,00	0,00
EMPRESA MUNICIPAL DE LA VIVIENDA DE ALCOBENDAS, S.A.	100,00	100,00	0,00
EMPRESA MUNICIPAL DE LA VIVIENDA DE ALDEAMAYOR, S.A.	100,00	100,00	0,00
EMPRESA MUNICIPAL DE LA VIVIENDA DE COSLADA, S.A.	100,00	100,00	0,00
EMPRESA MUNICIPAL DE LA VIVIENDA DE GIJON, S.L.	100,00	100,00	0,00
EMPRESA MUNICIPAL DE LA VIVIENDA DE HUELVA, S.A.	100,00	100,00	0,00
EMPRESA MUNICIPAL DE LA VIVIENDA DE JEREZ, S.A.	100,00	100,00	0,00
EMPRESA MUNICIPAL DE LA VIVIENDA DE MOTRIL	100,00	100,00	0,00
EMPRESA MUNICIPAL DE LA VIVIENDA DE SEVILLA, S.A.	100,00	100,00	0,00
EMPRESA MUNICIPAL DE LA VIVIENDA DE TOLEDO, S.A.	100,00	100,00	0,00
EMPRESA MUNICIPAL DE LA VIVIENDA Y EL SUELO, S.A.	100,00	100,00	0,00
EMPRESA MUNICIPAL DE LA VIVIENDA Y EL SUELO, S.A.	100,00	100,00	0,00
EMPRESA MUNICIPAL DE LIMPIEZAS DE GIJON, S.A.	100,00	100,00	0,00
EMPRESA MUNICIPAL DE LIMPIEZAS Y DEL PARQUE DEL OESTE, S.A.M.	100,00	100,00	0,00
EMPRESA MUNICIPAL DE PROMOCION ALCALA IV CENTENARIO, S. A.	100,00	100,00	0,00
EMPRESA MUNICIPAL DE PROMOCION ECONOMICA DE MOSTOLES, S.A.	100,00	100,00	0,00
EMPRESA MUNICIPAL DE PROMOCION Y DESARROLLO LOCAL, S.A.	100,00	100,00	0,00
EMPRESA MUNICIPAL DE RECAUDACIÓN LOS BARRIOS, S.L.	100,00	100,00	0,00
EMPRESA MUNICIPAL DE RECAUDACION, S.A.	100,00	100,00	0,00
EMPRESA MUNICIPAL DE SEVICIOS DE TARANCÓN, S.A.	100,00	100,00	0,00
EMPRESA MUNICIPAL DE SUELO Y VIVIENDA	100,00	100,00	0,00
EMPRESA MUNICIPAL DE SUELO Y VIVIENDA DE EL PUERTO DE SANTA MARIA, S.A.	100,00	100,00	0,00
EMPRESA MUNICIPAL DE SUELO Y VIVIENDA DE ONTÍGOLA, S.A.	100,00	100,00	0,00
EMPRESA MUNICIPAL DE TRANSPORTES DE ALMERIA S.A.	100,00	100,00	0,00
EMPRESA MUNICIPAL DE TRANSPORTES DE MADRID, S.A.	100,00	100,00	0,00
EMPRESA MUNICIPAL DE TRANSPORTES URBANOS DE GIJON, S.A.	100,00	100,00	0,00

Denominación social	Porcentaje nominal	Porcentaje nominal territorial	Porcentaje nominal estatal
EMPRESA MUNICIPAL DE TRANSPORTES URBANOS DE PALMA DE MALLORCA, S.A.	100,00	100,00	0,00
EMPRESA MUNICIPAL DE TRANSPORTES URBANOS, S.A	100,00	100,00	0,00
EMPRESA MUNICIPAL DE TRANSPORTES, S.A.	100,00	100,00	0,00
EMPRESA MUNICIPAL DE TURISMO RURAL, S.L.	100,00	100,00	0,00
EMPRESA MUNICIPAL DE URBANIZACIONES DE ELDA, S.A.	100,00	100,00	0,00
EMPRESA MUNICIPAL DE VIVENDA E SOLO DE SANTIAGO DE COMPOSTELA, S.A.	100,00	100,00	0,00
EMPRESA MUNICIPAL DEL CEMENTERIO, S.A.	100,00	100,00	0,00
EMPRESA MUNICIPAL DEL SUELO DE JEREZ, S.A.	100,00	100,00	0,00
EMPRESA MUNICIPAL DEL SUELO DE LEGANES, S.A.	100,00	100,00	0,00
EMPRESA MUNICIPAL DEL SUELO Y LA VIVIENDA DE GETAFE	100,00	100,00	0,00
EMPRESA MUNICIPAL DEL TEATRO JOVELLANOS DE GIJON, S.A.	100,00	100,00	0,00
EMPRESA MUNICIPAL D'URBANISME DE LLEIDA, S.L.	100,00	100,00	0,00
EMPRESA MUNICIPAL GESTIÓN DE TELDE, S.L.	100,00	100,00	0,00
EMPRESA MUNICIPAL GESTION INMOBILIARIA ALCORCON, S.A.	100,00	100,00	0,00
EMPRESA MUNICIPAL HUELVA DEPORTE, S.L.	100,00	100,00	0,00
EMPRESA MUNICIPAL LIMPIEZA DE COLEGIOS Y DEPENDENCIAS MUNICIPALES, S.A.	100,00	100,00	0,00
EMPRESA MUNICIPAL PARA LA PROMOCIÓN DE SUELO Y VIVIENDAS DE SANTIPONCE, S.L. (7)	100,00	100,00	0,00
EMPRESA MUNICIPAL PLA DE BESOS, S.A.	100,00	100,00	0,00
EMPRESA MUNICIPAL PLAZA DE TOROS DE SANTANDER ,S.A.	100,00	100,00	0,00
EMPRESA MUNICIPAL PROMOCIÓN DE MADRID	100,00	100,00	0,00
EMPRESA MUNICIPAL VIVIENDA Y SUELO DE TELDE, S.L.	100,00	100,00	0,00
EMPRESA MUNICIPAL VIVIENDAS DE ALMONTE, S.A.	100,00	100,00	0,00
EMPRESA PARA LA PROMOCION Y DESARROLLO DE SALOBREÑA, S.L.(7)	100,00	100,00	0,00
EMPRESA PUBLICA DE APARCAMIENTOS Y SERVICIOS MUNICIPALES, S.A.	100,00	100,00	0,00
EMPRESA PÚBLICA DE SERVICIOS	100,00	100,00	0,00
EMPRESA PÚBLICA DE SERVICIOS DEL AYUNTAMIENTO DE CUENCA, S.A.	100,00	100,00	0,00
EMPRESA PUBLICA INICIATIVAS CAROLINENSES	100,00	100,00	0,00
EMPRESA PÚBLICA MUNICIPAL DE OBRAS, S.L.	100,00	100,00	0,00
EMPRESA PÚBLICA TRANSPORTE METROPOLITANO DE VALENCIA, S.A.	100,00	100,00	0,00
EMPRESAS MUNICIPALES DE SEVILLA AIE	100,00	100,00	0,00

Denominación social	Porcentaje nominal	Porcentaje nominal territorial	Porcentaje nominal estatal
EMULISAN, S.A. UNIPERSONAL	100,00	100,00	0,00
EMUVILOJA, S.A.	100,00	100,00	0,00
EMVIMESA	100,00	100,00	0,00
ENERGIAS DE PANTICOSA S.L.	100,00	100,00	0,00
ENERGÍAS Y AGUAS DE ECIJA,S.A.	100,00	100,00	0,00
ENKARTERRI F.M., S.L.	100,00	100,00	0,00
ENS DE GESTIO URBANISTICA, S.A.	100,00	100,00	0,00
ENTIDAD PÚBLICA EMPRESARIAL DE VIVIENDA - DONOSTIAKO ETXENGINTZA-	100,00	100,00	0,00
ENTORN VERD, S.A.	100,00	100,00	0,00
EQUIPAMENTS M. DE CASTELLVI	100,00	100,00	0,00
EQUIPO DE APOYO, S.A.	100,00	100,00	0,00
ERRAZTEN, S.A.	100,00	100,00	0,00
ERRETEGIBEL, S.A.	100,00	100,00	0,00
ESKORIATZAKO INDUSTRIALDEA, S.A.	100,00	100,00	0,00
ESTACIÓN DEPURADORA DE AGUAS RESIDUALES, S.L.(7)	100,00	100,00	0,00
ESTACIÓN URBANA SANT ADRIA BESOS, S.A.	100,00	100,00	0,00
ESTACIONAMIENTOS Y GARAJES MUNICIPALES, S.A.	100,00	100,00	0,00
ESTEPONA XXI CONTROL CONTABLE, S.L.	100,00	100,00	0,00
ESTEPONA XXI CONTROL SERVICIOS, S.L.	100,00	100,00	0,00
ESTERCOLINES, S.L. (7)	100,00	100,00	0,00
EVENTOS 2000, S.L.	100,00	100,00	0,00
EVENTOS ESTEPONA XXI, S.L.	100,00	100,00	0,00
EXP. AGRÍCOLA LA ORBANEJA, S.A.	100,00	100,00	0,00
EXPLOTACIONES AGRÍCOLAS DE CAZALLA DE LA SIERRA, S.L.	100,00	100,00	0,00
EXPLOTACIONES DE LOS MONTES DE PROPIOS, EMPRESA MUNICIPAL, S.A.	100,00	100,00	0,00
FERIAL VERA, S.L.	100,00	100,00	0,00
FERMASA	100,00	100,00	0,00
FESTIVAL DE CINE DE MÁLAGA E INICIATIVAS AUDIOVISUALES, S.A.	100,00	100,00	0,00
FIGUERES SERVICES, S.A.	100,00	100,00	0,00
FISERSA AIGÜES, S.A.	100,00	100,00	0,00

Denominación social	Porcentaje nominal	Porcentaje nominal territorial	Porcentaje nominal estatal
FISERSA INICIATIVES, S.A.	100,00	100,00	0,00
FISERSA PROM, S.L.	100,00	100,00	0,00
FISERSA TRANSPORTS, S.A.	100,00	100,00	0,00
FOMENT DE TERRASSA, S.A.	100,00	100,00	0,00
FOMENTO CAMPIÑA SUR, S.A.	100,00	100,00	0,00
FOMENTO DE LA REHABILITACION URBANA DE MANRESA, S.A.	100,00	100,00	0,00
FOMENTO DE SAN SEBASTIAN, S.A.	100,00	100,00	0,00
FOMENTO LOS ALCORES, S.L. (7)	100,00	100,00	0,00
FOMENTO Y DUFUSIÓN DE LA CULTURA, S.A.	100,00	100,00	0,00
FUENTEHERIDOS SIGLO XXI, S.L.	100,00	100,00	0,00
FUNDACIÓN MUNICIPAL DE ESCUELAS INFANTILES DE SANTA LUCÍA, S.A.	100,00	100,00	0,00
FUNERARIA EGARENSE, S.A.	100,00	100,00	0,00
FUNICULAR DE ARTXANDA, S.A.	100,00	100,00	0,00
GARAPENARAKO ELKARTEA	100,00	100,00	0,00
GARRAF PROMOCIONES MUNICIPALES, S.A.	100,00	100,00	0,00
GARZA MINERA, S.A.	100,00	100,00	0,00
GASTEIZKO INDUSTRIA LURRA, S.A. (7) .	100,00	100,00	0,00
GATIKAKO HERRI SUSTAPENAK	100,00	100,00	0,00
GAVA TELEVISION	100,00	100,00	0,00
GAVANENCA DE TERRENYS I INMOBLES, S.A.	100,00	100,00	0,00
GAVANENCA D'OBRES, S.L.	100,00	100,00	0,00
GERENA SIGLO XXI, S.L. (7)	100,00	100,00	0,00
GERENCIA DE COMPRAS Y CONTRATACIÓN MARBELLA, S.L.	100,00	100,00	0,00
GERENCIA DE OBRAS Y SERVICIOS MARBELLA, S.L.	100,00	100,00	0,00
GERENCIA MUNICIPAL DE CULTURA Y DEPORTES DE SANTA LUCIA, S.A	100,00	100,00	0,00
GESDEPORTE PEÑAFIEL, S.L.	100,00	100,00	0,00
GEST. INICIATIVES CABRERA, S.A.	100,00	100,00	0,00
GEST. PCA. SÓL DE CAPELLADES, S.L.	100,00	100,00	0,00
GEST. SANITARIA I ASSISTENCIAL, S.A.	100,00	100,00	0,00
GEST. SANITARIA I SERV. SOCIALS, S.A.	100,00	100,00	0,00

Denominación social	Porcentaje nominal	Porcentaje nominal territorial	Porcentaje nominal estatal
GEST. SOL, S.L.	100,00	100,00	0,00
GEST. URBANÍSTICA, S.A.M.	100,00	100,00	0,00
GESTIO AMBIENTAL I ABASTAMENT, S.A.	100,00	100,00	0,00
GESTIO COMARCAL HOSPITALARIA, S.A.	100,00	100,00	0,00
GESTIÓ DE SERVEIS FUNERARIS REUS, S.A.	100,00	100,00	0,00
GESTIÓ MUNICIPAL DE NETEJA, S.L.	100,00	100,00	0,00
GESTIÓ URBANISTICA PUBLICA, S.A.	100,00	100,00	0,00
GESTIO VIARIA, S.L.	100,00	100,00	0,00
GESTIÓN AGROPECUARIA Y MEDIOAMBIENTAL LOS ALCORNOCALES, S.L.	100,00	100,00	0,00
GESTIÓN DE INFRAESTRUCTURAS Y SERVICIOS PÚBLICOS	100,00	100,00	0,00
GESTIÓN DE INFRAESTRUCTURAS Y SERVICIOS VALVERDE DE JÚCAR, S.L.	100,00	100,00	0,00
GESTION DE RECURSOS E INGRESOS, S.L.	100,00	100,00	0,00
GESTIÓN DE SERVICIOS ALGETE, S.A.	100,00	100,00	0,00
GESTIÓN DE SERVICIOS PÚBLICOS HUÉRCAL-OVERA, S.L.	100,00	100,00	0,00
GESTIÓN INFRAESTRUCTURAS VALVERDE, S.A.	100,00	100,00	0,00
GESTIÓN INTEGRAL DE INGRESOS DE SANTA LUCÍA, S.L.	100,00	100,00	0,00
GESTIÓN INTEGRAL DE TRÁNSIT DE MATARÓ, S.L.	100,00	100,00	0,00
GESTION MUNICIPAL AYUNTAMIENTO DE CACERES, S.A.	100,00	100,00	0,00
GESTION SAGUNTO, S.A.	100,00	100,00	0,00
GESTION SUELO Y VIVIENDA DE VALDEMORO, S.A.	100,00	100,00	0,00
GESTIÓN URBANÍSTICA OLOTINA, S.A.	100,00	100,00	0,00
GESTIÓN Y CALIDAD TURÍSTICA CIUDAD DE SEGOVIA, S.A.U.	100,00	100,00	0,00
GESTORA DEL PARQUE INDUSTRIAL DE LAS CABEZAS DE SAN JUAN UGIA, S.A. (7)	100,00	100,00	0,00
GESTORA URBANA MUNICIPAL DE CASTELLON, S.A.	100,00	100,00	0,00
GETAFE INICIATIVAS, S.A.	100,00	100,00	0,00
GETARIA LANTZEN, S.A.	100,00	100,00	0,00
GOIERRIKO EKIMENA, S.A. (7)	100,00	100,00	0,00
GRAMETRES, S.A.	100,00	100,00	0,00
GRANJA LA CARTUJA DE ALBOLOTE, S.L.	100,00	100,00	0,00
GRANOLLERS ESCENA, S.L.	100,00	100,00	0,00

Denominación social	Porcentaje nominal	Porcentaje nominal territorial	Porcentaje nominal estatal
GRANOLLERS PROMOCIONS, S.A.	100,00	100,00	0,00
GUADALVISTA, S.L.	100,00	100,00	0,00
GUAGUAS MUNICIPALES, S.A.	100,00	100,00	0,00
GUARDIGAIN, S.A.	100,00	100,00	0,00
GUARDIOLA URBANA, S.L.	100,00	100,00	0,00
HABITATGES MUNICIPALS, S.A.	100,00	100,00	0,00
HEFORSA (EN LIQUIDACION)	100,00	100,00	0,00
HENAYO PROMOCION INDUSTRIAL, S.L.	100,00	100,00	0,00
HERRIGINTZA, S.A.	100,00	100,00	0,00
HONDARRIBIA LANTZEN, S.A.	100,00	100,00	0,00
HOSPITAL DE SANT JOAN DE REUS, S.A.M.	100,00	100,00	0,00
HOTEL SANTA CATALINA, S.A.	100,00	100,00	0,00
IMAGEN ESTEPONA XXI, S.L.	100,00	100,00	0,00
IMPULSA EL PUERTO, S.L.U.	100,00	100,00	0,00
INCINERACIO DE RESIDUS SOLIDS URBANS, S.A. (7) .	100,00	100,00	0,00
INDUSTRIAL PIERA	100,00	100,00	0,00
INFORMACION E COMUNICACION SOCIAL, S.A.	100,00	100,00	0,00
INFORMACION Y COMUNICACION DE BARCELONA, S.A. SPM	100,00	100,00	0,00
INFORMACIÓN Y COMUNICACIÓN MUNICIPAL DE CÁDIZ, S.A.	100,00	100,00	0,00
INFORMACIÓN Y COMUNICACIÓN VILANOVA I LA GELTRÚ, S.A.	100,00	100,00	0,00
INFORMÁTICA DE PUERTO REAL, S.L.	100,00	100,00	0,00
INFRAESTRUCTURAS ARNEDO, S.A.	100,00	100,00	0,00
INGENIO SOCIEDAD DE GESTIÓN, S.L.	100,00	100,00	0,00
INICIATIVAS INDUSTRIALES EL TOMILLAR, S.A.	100,00	100,00	0,00
INICIATIVAS DE DESARROLLO DE LOS PALACIOS, S.L. (7)	100,00	100,00	0,00
INICIATIVAS DE ELDA, S.A.	100,00	100,00	0,00
INICIATIVAS LOS BARRIOS, S.L.	100,00	100,00	0,00
INICIATIVAS MUNICIPALES RINCON VICTORIA	100,00	100,00	0,00
INICIATIVAS Y PROYECTOS MUNICIPALES, S.A.	100,00	100,00	0,00
INICIATIVAS Y TRANSPORTE DE ELCHE, S.A.	100,00	100,00	0,00

Denominación social	Porcentaje nominal	Porcentaje nominal territorial	Porcentaje nominal estatal
INICIATIVES I SERV. GIRONELLA, S.L.	100,00	100,00	0,00
INMOBILIARIA MUNICIPAL EIBARRESA, S.L.	100,00	100,00	0,00
INMOBILIARIA MUNICIPAL, S.A	100,00	100,00	0,00
INMUVISA DE LEBRIJA	100,00	100,00	0,00
INNOVA GROUP D'ES MS. REUS, S.L.	100,00	100,00	0,00
INNOVAR EN ALCALÁ DE GUADAIRA, S.L.	100,00	100,00	0,00
INSTITUT BARCELONA ESPORTS	100,00	100,00	0,00
INSTITUT DE CULTURA DE BARCELONA	100,00	100,00	0,00
INSTITUT MUNICIPAL PARC I JARDINS DE BARCELONA	100,00	100,00	0,00
INSTITUTO DE LA CULTURA Y DE LAS ARTES DE SEVILLA	100,00	100,00	0,00
INSTITUTO MUNICIPAL DEL SUELO DE MOSTOLES, S.A.	100,00	100,00	0,00
ÍNSULA SANXENXO, EMPRESA MUNICIPAL DE VIVIENDA E SOLO, S.L.	100,00	100,00	0,00
INT. S. PROMOCIÓN ECONÓMICA, S.A.	100,00	100,00	0,00
INTEGRACIÓN LABORAL DISCAPACITADOS ORIHUELA, S.L.	100,00	100,00	0,00
INTERALMERIA TELEVISIÓN, S.A.	100,00	100,00	0,00
IRAURGI LANTZEN, S.A. (7)	100,00	100,00	0,00
IRUNGO ETXEBIZITZARAKO ELK. PUB. - SDAD. PUB. DE VIVIENDA DE IRUN	100,00	100,00	0,00
IRUÑA DE OCA SOCIEDAD URBANÍSTICA, S.A.	100,00	100,00	0,00
JARDIN BOTÁNICO ATLÁNTICO, S.A.	100,00	100,00	0,00
JARDINES 2000, S.L.	100,00	100,00	0,00
JARDINES ESTEPONA XX1, S.L.	100,00	100,00	0,00
JARDINES Y MEDIO AMBIENTE, S.A.	100,00	100,00	0,00
JARFELS, S.A.	100,00	100,00	0,00
JEREZ COMUNICACION MUNICIPAL, S.A.	100,00	100,00	0,00
JEREZ RECAUDACION Y SERVICIOS, S.A.	100,00	100,00	0,00
JEREZ SISTEMAS Y TELECOMUNICACIONES, S.A.	100,00	100,00	0,00
KIROL INSTALAKUNTZAK, S.A.	100,00	100,00	0,00
KUARTANGO GEST. M., S.A.	100,00	100,00	0,00
KUARTANGO S. URBANÍSTICA, S.A.	100,00	100,00	0,00
KULTURNIETA, S.A.	100,00	100,00	0,00

Denominación social	Porcentaje nominal	Porcentaje nominal territorial	Porcentaje nominal estatal
L' H 2010, S.A.	100,00	100,00	0,00
LA ALHÓNDIGA CENTRO DE OCIO Y CULTURA, S.A.	100,00	100,00	0,00
LA FARGA, GESTIO D'EQUIPAMENTS MUNICIPALS, S.A.	100,00	100,00	0,00
LA PINILLA, S.A	100,00	100,00	0,00
LA SENDA DEL VALADÍN, S.A. (7)	100,00	100,00	0,00
LAN EKINTZA-BILBAO, S.A.	100,00	100,00	0,00
LANDAKO ERAKUSTAZOKA, S.A.	100,00	100,00	0,00
LAPATX ZABORTEGIA, S.A.	100,00	100,00	0,00
LAZKAO LANTZEN, S.A.	100,00	100,00	0,00
LEA ARTIBAIKO GARAPEN AGENTZIA, S.A. (7)	100,00	100,00	0,00
LEGACOM COMUNICACIONES, S.A.	100,00	100,00	0,00
LES FRANQUESES DINAMITZACIÓ ECONÓMICA, S.L.	100,00	100,00	0,00
LIMANCAR, S.L.	100,00	100,00	0,00
LIMPIEZA DE TORREMOLINOS, S.A.	100,00	100,00	0,00
LIMPIEZA MUNICIPAL, S.A.	100,00	100,00	0,00
LIMPIEZA PUBLICA COSTA TROPICAL	100,00	100,00	0,00
LIMPIEZA PUBLICA Y PROTECCION AMBIENTAL S.A.M.	100,00	100,00	0,00
LIMPIEZA Y MEDIO AMBIENTE, S.A. MUNICIPAL	100,00	100,00	0,00
LLAR DE CALVIA, S.A.	100,00	100,00	0,00
LOCALRET, S.A. (11)	100,00	100,00	0,00
LOGROÑO DEPORTE, S.A.	100,00	100,00	0,00
LOS PINARES VIVERO MUNICIPAL DE TORREMOLINOS, S.A.	100,00	100,00	0,00
MADERAS EL ESPINAR, S.A.	100,00	100,00	0,00
MADRID 16, S.A.U.	100,00	100,00	0,00
MADRID ARTE Y CULTURA, S.A.	100,00	100,00	0,00
MADRID ESPACIOS Y CONGRESOS, S.A.U.	100,00	100,00	0,00
MADRID MOVILIDAD, S.A.	100,00	100,00	0,00
MAJORI KIROLDEGIA, S.L.	100,00	100,00	0,00
MANILVA SERVICIOS MUNICIPALES, S.L.	100,00	100,00	0,00
MANLLEU MITJANS DE COMUNICACIÓ, S.L.	100,00	100,00	0,00

Denominación social	Porcentaje nominal	Porcentaje nominal territorial	Porcentaje nominal estatal
MANTENIMENT D'ESPAIS VERDS D'ELX, S.A.	100,00	100,00	0,00
MARINA DE BADALONA, S.A. (7)	100,00	100,00	0,00
MARINA DE LAS DUNAS, S.A.	100,00	100,00	0,00
MARRATXI 21, S.A.	100,00	100,00	0,00
MAS CERCA, S.A.M.	100,00	100,00	0,00
MATADERO DE BILBAO, S.A.	100,00	100,00	0,00
MATADERO LA FUENTE, S.L.	100,00	100,00	0,00
MATADERO LINENSE S.L.	100,00	100,00	0,00
MATADERO MUNICIPAL DE BADAJOZ, S.A.	100,00	100,00	0,00
MATADERO MUNICIPAL DE BAZA, S.A.	100,00	100,00	0,00
MATADERO MUNICIPAL, S.L.	100,00	100,00	0,00
MEDIAVEGA BILBILITANA, S.L.	100,00	100,00	0,00
MEDIOAMBIENTAL ALARICANA, S.A.	100,00	100,00	0,00
MEDIOS DE COMUNICACIÓN DE MARCHENA, S.A.	100,00	100,00	0,00
MEDIOS DE COMUNICACIÓN AUDIOVISUALES, S.L.	100,00	100,00	0,00
MEDIOS DE COMUNICACION DE LOJA, S.A.	100,00	100,00	0,00
MEDIOS DE COMUNICACION MUNICIPALES DE LOS REALEJOS, S.L.	100,00	100,00	0,00
MEDIOS Y RECURSOS, S.L.	100,00	100,00	0,00
MEETING Y SALONES, S.A. (11)	100,00	100,00	0,00
MENDARO HIRIGINTZEN, S.A.	100,00	100,00	0,00
MENDARO-LANTZEN, S.A.	100,00	100,00	0,00
MERCADOS CENTRALES DE ABASTECIMIENTO DE LEON, S.A. (8) .	100,00	63,20	36,80
MERCADOS CENTRALES DE ABASTECIMIENTO DE PAMPLONA, S.A. (9) .	100,00	60,00	40,00
MERCADOS CENTRALES DE ABASTECIMIENTO DE SANTIAGO, S.A. (8).	100,00	51,00	49,00
MERCAMOLLET, S.A.	100,00	100,00	0,00
MERKAOÑA, S.L.	100,00	100,00	0,00
METRO DE MADRID, S.A. (7)	100,00	100,00	0,00
MIJAGUA, S.A.	100,00	100,00	0,00
MITJANS DE COMUNICACIÓ DE TARRAGONA, S.A.	100,00	100,00	0,00
MITJANS DE COMUNICACIO MUNICIPALS, S.A.	100,00	100,00	0,00

Denominación social	Porcentaje nominal	Porcentaje nominal territorial	Porcentaje nominal estatal
MOGÁN GESTIÓN TRIBUTARIA MUNICIPAL, S.L.	100,00	100,00	0,00
MOLLET DE COMUNICACIÓ, S.L.	100,00	100,00	0,00
MONTCADA ÒPTIMA, S.A.	100,00	100,00	0,00
MONTES DE LAS NAVAS, S.A. (7)	100,00	100,00	0,00
MONTURQUE, SUELO Y VIVIENDA, S.L.	100,00	100,00	0,00
MORISCA DE COMUNICACIÓN, S.A.	100,00	100,00	0,00
MOSAICOS CASARICHE, S.L.U.	100,00	100,00	0,00
MUNGIALDEKO BEHARGINTZA, S.L.	100,00	100,00	0,00
MURUETA ELIZONDOA 12, S.L.	100,00	100,00	0,00
MUTILOA LANTZEN, S.A.	100,00	100,00	0,00
MUTRIKUBERRI, S.A.	100,00	100,00	0,00
NORTIA, S.L.	100,00	100,00	0,00
NUEVA AGRICULTURA VILLANOVENSE, S.A.	100,00	100,00	0,00
NUEVA ECIJA, S.A.	100,00	100,00	0,00
NUEVO TRES CANTOS, FOMENTO, VIVIENDA Y SUELO, S.A.	100,00	100,00	0,00
OBRAS ESTEPONA XXI, S.L.	100,00	100,00	0,00
ONDA DE BULLAS S.L.U	100,00	100,00	0,00
ONDA RINCON, S.L.	100,00	100,00	0,00
ONDARROA LANTZEN, S.A.	100,00	100,00	0,00
OÑARGI, S.L.	100,00	100,00	0,00
OÑATIKA ETXEGINTZA, S.A.	100,00	100,00	0,00
OÑATIKO UR-JAUZIAK, S.A. (7) .	100,00	100,00	0,00
ORDIZIA LANTZEN, S.A.	100,00	100,00	0,00
ORIHUELA CULTURAL, S.L.	100,00	100,00	0,00
ORNAIMPORT, S.L.(11)	100,00	100,00	0,00
ORTUNA SOCIEDAD URBANÍSTICA, S.A.	100,00	100,00	0,00
P. LOCAL VIVIENDA DE SERCHS, S.L.	100,00	100,00	0,00
PALACIO DE DEPORTES MÁLAGA, S.A.	100,00	100,00	0,00
PARC D´ATRACCIONS TIBIDABO, S.A.	100,00	100,00	0,00
PARC DEL SEGRE, S.A.	100,00	100,00	0,00

Denominación social	Porcentaje nominal	Porcentaje nominal territorial	Porcentaje nominal estatal
PARCESAM	100,00	100,00	0,00
PARQUE CEMENTERIO DE MALAGA, S.A.	100,00	100,00	0,00
PARQUE EMPRESARIAL Y TECNOLOGICO MARISMAS DEL PALMONES, S.A. (8)	100,00	50,00	50,00
PARQUE MARITIMO DE SANTA CRUZ DE TENERIFE (8)	100,00	50,00	50,00
PARQUE MARITIMO, S.A.	100,00	100,00	0,00
PARQUE TECNOALIMENTARIO DE VÉLEZ-MÁLAGA, S.A.(7)	100,00	100,00	0,00
PARQUESAM	100,00	100,00	0,00
PATRIMONI AUDIOVISUAL, S.L.	100,00	100,00	0,00
PATRIMONIO LOCAL, S.L.	100,00	100,00	0,00
PATRIMONIO MUNICIPAL MAJADAHONDA, S.A.	100,00	100,00	0,00
PATRONAT MUNICIPAL DE L'HABITAGE	100,00	100,00	0,00
PCA. DESARROLLO MUNICIPAL, S.A.	100,00	100,00	0,00
PLAN LAS ALBARIZAS, S.L.	100,00	100,00	0,00
PLANEAMIENTO 2000, S.L.	100,00	100,00	0,00
PLANEAMIENTO ESTEPONA XXI, S.L.	100,00	100,00	0,00
PLANIFICACIÓN Y DESARROLLO URBANO DE ESTEPONA, S.L.	100,00	100,00	0,00
POLIGONO INDUSTRIAL DE CARTAGENA, S.A. (7) .	100,00	100,00	0,00
PONFERRADA GESTIÓN URBANÍSTICA, S.A.	100,00	100,00	0,00
POR OLE ROSES, S.A.	100,00	100,00	0,00
PRIORAT SOCIAL, S.L.	100,00	100,00	0,00
PRO NOU BARRIS, S.A.	100,00	100,00	0,00
PROCASARICHE, S.L.U.	100,00	100,00	0,00
PRODEPUEBLA, S.L. (7)	100,00	100,00	0,00
PROIMERSA	100,00	100,00	0,00
PROM. EMPRESARIALES DE CIEZA, S.A.	100,00	100,00	0,00
PROM. EXP. RECURSOS DE ANTEQUERA Y COMARCA, S.A.	100,00	100,00	0,00
PROM. I DESENVOLUPAMENT DE ROSES, S.L.	100,00	100,00	0,00
PROM. IGUALADINA M. D'HABITATGES, S.L.	100,00	100,00	0,00
PROM. M. CASTELLET, S.L.	100,00	100,00	0,00
PROM. M. GUALBA, S.L.	100,00	100,00	0,00

Denominación social	Porcentaje nominal	Porcentaje nominal territorial	Porcentaje nominal estatal
PROM. SOL M DE MOLLET, S.A.	100,00	100,00	0,00
PROM. URBANES DE RUBÍ, S.A.	100,00	100,00	0,00
PROM. VIVIENDAS, S.A	100,00	100,00	0,00
PROM. Y GESTIÓN MUNICIPAL SUELO DE ARCHENA, S.L.	100,00	100,00	0,00
PROMOCION DE LA CIUDAD DE LAS PALMAS DE GRAN CANARIA, S.A.	100,00	100,00	0,00
PROMOCIÓN ECONOMICA DE CORNELLA, S.A.	100,00	100,00	0,00
PROMOCIÓN ECONÓMICA DE SABADELL, S.L.	100,00	100,00	0,00
PROMOCIÓN ECONÓMICA MUNICIP. ERMUA, S.A.	100,00	100,00	0,00
PROMOCION INDUSTRIAL BERANTEVILLA, S.A.	100,00	100,00	0,00
PROMOCIÓN INDUSTRIAL VILANOVA, S.A.	100,00	100,00	0,00
PROMOCIÓN LOCAL DE GELVES, S.L. (7)	100,00	100,00	0,00
PROMOCIÓN MUNICIPAL DE EMPRESAS DE OSUNA, S.A. (7)	100,00	100,00	0,00
PROMOCIÓN MUNICIPAL DE VIVIENDAS DE LA CARLOTA, S.A.	100,00	100,00	0,00
PROMOCION VIVIENDAS SUELOS Y EVENTOS BENAMIEL, S.L.	100,00	100,00	0,00
PROMOCIÓN Y COMUNICACIÓN ESTEPONA, S.L.	100,00	100,00	0,00
PROMOCIÓN Y DESARROLLO INDUSTRIAL DE CAMARENA, S.A.	100,00	100,00	0,00
PROMOCION Y GESTION DE VIVIENDAS DE CADIZ, S.A.	100,00	100,00	0,00
PROMOCIONES CEUTÍ, S.A.	100,00	100,00	0,00
PROMOCIONES E INICIATIVAS MUNICIPALES DE ELCHE, S.A.	100,00	100,00	0,00
PROMOCIONES MUNICIPALES SANT CUGAT DEL VALLES, S.A.	100,00	100,00	0,00
PROMOCIONES URBANISTICAS DE MATARO, S.A.	100,00	100,00	0,00
PROMOCIONS M. L'AMETLLA 2004, S.L.U.	100,00	100,00	0,00
PROMOCIONS URBANISTIQUES, S.L.	100,00	100,00	0,00
PROMONACHIL SIERRA NEVADA, S.A.	100,00	100,00	0,00
PROMOTORA INDUSTRIAL DEL BIERZO ALTO, S.A.	100,00	100,00	0,00
PROMOTORA MUNICIPAL DE CALASPARRA, S.A.	100,00	100,00	0,00
PROMOTORA MUNICIPAL DE LA VIVIENDA, S.A.	100,00	100,00	0,00
PROMOTORA UBRIQUEÑA DE VIVIENDAS, S.A.	100,00	100,00	0,00
PROMS. I SERV. MUNICIPAL	100,00	100,00	0,00
PROYECTO INTEGRAL BARBACANA, S.L.	100,00	100,00	0,00

Denominación social	Porcentaje nominal	Porcentaje nominal territorial	Porcentaje nominal estatal
PROYECTO OLIMPO DE BENALMADENA, S.A.	100,00	100,00	0,00
PROYECTOS CÓRDOBA SIGLO XXI, S.A.	100,00	100,00	0,00
PUERTO DEPORTIVO DE FUENGIROLA, S.A.	100,00	100,00	0,00
PUERTO DEPORTIVO EL ABRA-GETXO, S.A. (7) .	100,00	100,00	0,00
PUERTO DEPORTIVO MUNICIPAL, S.A.	100,00	100,00	0,00
PUERTO GELVES, S.L.	100,00	100,00	0,00
RADIO AGUERE, S.A.	100,00	100,00	0,00
RADIO CEUTÍ, S.L.	100,00	100,00	0,00
RADIO CIEZA, S.L.	100,00	100,00	0,00
RADIO HUÉRCAL-OVERA, S.L.	100,00	100,00	0,00
RADIO LUMBRERAS, S.L.	100,00	100,00	0,00
RADIO MUNICIPAL TIRAJANA, S.L.	100,00	100,00	0,00
RADIO PETRER EMISORA DE FRECUENCIA MODULADA, S.L.	100,00	100,00	0,00
RADIO PUNTA UMBRIA, S.L.	100,00	100,00	0,00
RADIO REDONDELA, S.L.	100,00	100,00	0,00
RADIO SADA VOZ DE LAS MARIÑAS, S.L.	100,00	100,00	0,00
RADIO SALOBREÑA, ONDA TROPICAL, S.L.	100,00	100,00	0,00
RADIO SINTONÍA, S.L.	100,00	100,00	0,00
RADIO SOL PUERTO REAL, S.L.	100,00	100,00	0,00
RADIO TELEVISIÓN DE CERCEDA, S.L.	100,00	100,00	0,00
RADIO TELEVISIÓN DE MOTRIL, S.L.	100,00	100,00	0,00
RADIO TELEVISIÓN LOS BARRIOS, S.L.	100,00	100,00	0,00
RADIO TORO, S.A.	100,00	100,00	0,00
REACTIVACIO BADALONA, S.A.	100,00	100,00	0,00
REATUR, S.A.	100,00	100,00	0,00
RECICLAJE DE RESIDUOS DE LA PLANA, S.A. (7)	100,00	100,00	0,00
RECINTO FERIA DEL BIDASOA (7)	100,00	100,00	0,00
RESIDUOS SOLIDOS URBANOS, S.L.	100,00	100,00	0,00
REUS ESPORT I LLEURE S.A.	100,00	100,00	0,00
REUS PROMOCIÓ I GESTIÓ S.A.	100,00	100,00	0,00

Denominación social	Porcentaje nominal	Porcentaje nominal territorial	Porcentaje nominal estatal
REUS TRANSPORT PUBLIC, S.A.	100,00	100,00	0,00
REVITER, S.L.	100,00	100,00	0,00
RINCONADA SIGLO XXI E.M. VIVIENDA, S.A.	100,00	100,00	0,00
S. ACCION Y BIENESTAR SOCIAL, S.L.	100,00	100,00	0,00
S. COMUNICACIÓN SOCIAL DE MANILVA, S.L.	100,00	100,00	0,00
S. CULTURAL Y DEPORTIVA, S.L.	100,00	100,00	0,00
S. DESARROLLO LOCAL DE OLIVARES, S.L.	100,00	100,00	0,00
S. DESENVOLUPAMENT URBA, S.A.	100,00	100,00	0,00
S. FOMENTO DE ARGANDA DEL REY, S.A.	100,00	100,00	0,00
S. FOMENTO, CONSTRUCCION Y PROMOCION, S.L.	100,00	100,00	0,00
S. GESTIÓ DE SERVEIS, S.L.	100,00	100,00	0,00
S. GESTIÓ PIUS HOSPITAL DE VALLS, S.A.	100,00	100,00	0,00
S. HACIENDA LOCAL DE ADEJE, S.A	100,00	100,00	0,00
S. INICIATIVAS M. VILA, S.A.	100,00	100,00	0,00
S. LIMPIEZA Y ASEO DE RONDA, S.A.	100,00	100,00	0,00
S. M. AGUAS DE ARUCAS, S.A.	100,00	100,00	0,00
S. M. ANDRATX SIGLO XXI, S.A.	100,00	100,00	0,00
S. M. COMUNICACIÓN, S.L.	100,00	100,00	0,00
S. M. DE TURISMO Y PROMOCIÓN DE PEÑAFIEL, S.L.	100,00	100,00	0,00
S. M. GESTIÓN PLAN PARCIAL LLANO DEL CAMELLO, S.L.	100,00	100,00	0,00
S. M. GESTIÓN Y PROMOCIÓN DE SUELO DE CORVERA, S.A.	100,00	100,00	0,00
S. M. PROMOCIÓN ECONÓMICA DE ESCUCHA, S.L.	100,00	100,00	0,00
S. M. VIVIENDA Y SUELO DE PALENCIA S.A.	100,00	100,00	0,00
S. M. VIVIENDA, PATRIMONIO E INFRAESTRUCTURA DE GUADARRAMA, S.L.	100,00	100,00	0,00
S. MERC. AGUAS DE ALCAZAR, S.A.	100,00	100,00	0,00
S. MERC. DISTRIBUCIÓN ENERGÍA ELÉCTRICA	100,00	100,00	0,00
S. NIEBLA PARA LA VIVIENDA, S.L.	100,00	100,00	0,00
S. PRIVADA MUNICIPAL OPCIONES, S.A.	100,00	100,00	0,00
S. TRAGARRALES, S.L.	100,00	100,00	0,00
S. URB. POLIGONO INDUSTRIAL "PUENTE ALTO", S.L.	100,00	100,00	0,00

Denominación social	Porcentaje nominal	Porcentaje nominal territorial	Porcentaje nominal estatal
S. URB. REHABILITACIÓN Y GESTIÓN DE LA CIUDAD ANTIGUA DE LEÓN, S.A.	100,00	100,00	0,00
S. URB. Y DESAR. INTEGRAL, S.A.	100,00	100,00	0,00
S. URBANÍSTICA DE REHABILITACIÓN DEL CASCO HISTÓRICO DE DURANGO, S.A.	100,00	100,00	0,00
S. URBANISTICA MUNICIPAL DE TORRELODONES	100,00	100,00	0,00
S. VILAFRANQUINA D'APARCAMENTS, S.L.	100,00	100,00	0,00
S.A. UNIPERSONAL URBANISTICA ZARAUTZ-LUR	100,00	100,00	0,00
S.M. BOLLULLOS PLANIFICA, S.L.	100,00	100,00	0,00
S.M. CINGLES DE MONTSANT, S.L.	100,00	100,00	0,00
S.M. COMUNICACIÓN E IMAGEN, S.A.	100,00	100,00	0,00
S.M. COMUNICACIÓN PALMA DEL RÍO, S.L.	100,00	100,00	0,00
S.M. D'AIGUES DE RIPOLL, S.A.	100,00	100,00	0,00
S.M. DE APARCAMIENTOS DE LAS PALMAS DE GRAN CANARIA, S.A.	100,00	100,00	0,00
S.M. DE GESTION URBANISTICA DE LAS PALMAS DE GRAN CANARIA, S.A.	100,00	100,00	0,00
S.M. D'HABITATGES DE VILAFRANCA, S.L.	100,00	100,00	0,00
S.M. EL CONCHAL, S.A.	100,00	100,00	0,00
S.M. ERRETERIA GARATUZ, S.A.	100,00	100,00	0,00
S.M. GESTION DEL SUELO, S.L.	100,00	100,00	0,00
S.M. GESTIÓN PARQUE INDUSTRIAL Y TECNOLÓGICO DE VALVERDE	100,00	100,00	0,00
S.M. GRAMEIMPULS, S.A.	100,00	100,00	0,00
S.M. MERCANTIL TALLERES PROA	100,00	100,00	0,00
S.M. MONTCADA, S.A.	100,00	100,00	0,00
S.M. PROHABITATGE MATARÓ, S.A.	100,00	100,00	0,00
S.M. PROM. DÀCCIONS ECONÓMIQUES SANT ESTEVE SESROVIRE, S.L.	100,00	100,00	0,00
S.M. PROMOCIÓ URBANÍSTICA VALLIRANA, S.A.	100,00	100,00	0,00
S.M. SERVEIS	100,00	100,00	0,00
S.M. URB. DE POZUELO DE ALARCON, S.A.	100,00	100,00	0,00
S.PROMOCIÓN ECONÓMICA SANT CUGAT, S.L.	100,00	100,00	0,00
SABADELL EQUIPAMENTS I SERVEIS, S.L.	100,00	100,00	0,00
SAL ROJA DE CARDONA, S.L.	100,00	100,00	0,00
SAN CUGAT OBERT, S.L.	100,00	100,00	0,00

Denominación social	Porcentaje nominal	Porcentaje nominal territorial	Porcentaje nominal estatal
SAN FERNANDO SOCIEDAD DE DESARROLLO LOCAL, S.L.	100,00	100,00	0,00
SANEAMIENTOS DE CORDOBA, S.A.	100,00	100,00	0,00
SANEJAMENT AMBIENTAL, S.A.	100,00	100,00	0,00
SANIDAD Y CONSUMO 2000, S.L.	100,00	100,00	0,00
SANTA EULARIA DES RIU XXI, S.A.	100,00	100,00	0,00
SANTIAGO DEL TEIDE GESTIÓN, S.L.	100,00	100,00	0,00
SANTURBAN, S.A.	100,00	100,00	0,00
SELECTIVES METROPOLITANES, S.A.	100,00	100,00	0,00
SEROMAL, S.A. MUNICIPAL DE CONSTRUCCION Y CONSERVACION ALCOBENDAS	100,00	100,00	0,00
SERV. I MANTENIMENTS, S.L.	100,00	100,00	0,00
SERV. I PROMOCION	100,00	100,00	0,00
SERV. M. NAVAS, S.L.	100,00	100,00	0,00
SERV. MUNICIPALS, S.L.	100,00	100,00	0,00
SERVEI CONTROL D'APARCAMENT, S.L.	100,00	100,00	0,00
SERVEI MUNICIPAL DE L'HABITATGE I ACTUACIONS URBANES S.A.	100,00	100,00	0,00
SERVEIS AMBIENTALES DEL VALLÈS ORIENTAL, S.A. (11)	100,00	100,00	0,00
SERVEIS MUNICIPALS DE COMUNICACIÓ, S.L.	100,00	100,00	0,00
SERVEIS MUNICIPALS DE SANTANYI, S.L.	100,00	100,00	0,00
SERVICIO AL MAYOR DE GUADARRAMA, S.L.U.	100,00	100,00	0,00
SERVICIOS DE APARCAMIENTO VILANOVA I LA GELTRÚ, S.A.	100,00	100,00	0,00
SERVICIOS DE TORREMOLINOS, S.A	100,00	100,00	0,00
SERVICIOS ECONOMICOS DE EL PUERTO, S.L.U.	100,00	100,00	0,00
SERVICIOS ESTEPONA XXI, S.L.	100,00	100,00	0,00
SERVICIOS FUNERARIOS DE BILBAO, S.L.	100,00	100,00	0,00
SERVICIOS FUNERARIOS DE DONOSTIA-SAN SEBASTIAN	100,00	100,00	0,00
SERVICIOS MUNICIPALES ESTEPONA, S.L.	100,00	100,00	0,00
SERVICIOS MUNICIPALES SAUZAL, S.L.	100,00	100,00	0,00
SERVICIOS MUNICIPALS ROSES, S.A.	100,00	100,00	0,00
SERVICIOS TURÍSTICOS COMUNIDAD DE TENTUDÍA, S.L.U.	100,00	100,00	0,00
SERVICIOS Y MANTENIMIENTO, S.A.	100,00	100,00	0,00

Denominación social	Porcentaje nominal	Porcentaje nominal territorial	Porcentaje nominal estatal
SERVIPLUS ESTEPONA XXI, S.L.	100,00	100,00	0,00
SEVILLA GLOBAL, S.A.	100,00	100,00	0,00
SIFASOL, S.L.	100,00	100,00	0,00
SOCIEDAD ANONIMA MUNICIPAL DE ACTUACIONES URBANAS DE VALENCIA	100,00	100,00	0,00
SOCIEDAD ANONIMA DE PROMOCION Y EQUIPAMIENTO DE SUELO DE ALMANSA (7)	100,00	100,00	
SOCIEDAD ANÓNIMA MUNICIPAL GESTIÓN URBANÍSTICA DE EL VISO DE ALCOR (7)	100,00	100,00	0,00
SOCIEDAD COMARCAL LA ACEÑA, S.L. (7)	100,00	100,00	0,00
SOCIEDAD DE DESARROLLO CAÑADA ROSAL, S.L. (7)	100,00	100,00	0,00
SOCIEDAD DE DESARROLLO DE HORNACHUELOS, S.A.	100,00	100,00	0,00
SOCIEDAD DE DESARROLLO DE SANTA CRUZ DE TENERIFE, S.A.	100,00	100,00	0,00
SOCIEDAD DE DESARROLLO ECONÓMICO DE MONTORO, S.A.	100,00	100,00	0,00
SOCIEDAD DE DESARROLLO ECONÓMICO PUENTE GENIL, S.L.	100,00	100,00	0,00
SOCIEDAD DE DESARROLLO LA CURTIDORA, S.A.	100,00	100,00	0,00
SOCIEDAD DE DESARROLLO MANRIQUEÑA, S.L.	100,00	100,00	0,00
SOCIEDAD DE DESARROLLO URBANÍSTICO DE ALHAMA Y VENTAS, SURGE, S.A.	100,00	100,00	0,00
SOCIEDAD DE DESARROLLO URBANÍSTICO DE VILLANUEVA DE GÁLLEGO, S.A.U.	100,00	100,00	0,00
SOCIEDAD DE FOMENTO INDUSTRIAL HUELVA ALIMENTARIA, S.A.	100,00	100,00	0,00
SOCIEDAD DE GESTION DEL PATRIMONIO INMOBILIARIO MUNICIPAL DE ALCOBENDAS, S.A.	100,00	100,00	0,00
SOCIEDAD DE GESTIÓN LACIANA, S.A.	100,00	100,00	0,00
SOCIEDAD DE LIMPIEZA MANILVEÑA, S.L.	100,00	100,00	0,00
SOCIEDAD DE PROMOCIÓN Y DESARROLLO DE UTRERA, S.A. (7)	100,00	100,00	0,00
SOCIEDAD DE VIVIENDA Y SUELO DE SANTANDER	100,00	100,00	0,00
SOCIEDAD DEPORTIVA MUNICIPAL, S.A.U.	100,00	100,00	0,00
SOCIEDAD DESARROLLO DE HIGUERA, S.A	100,00	100,00	0,00
SOCIEDAD DESARROLLO DE SANTA FE	100,00	100,00	0,00
SOCIEDAD DESARROLLO ECONÓMICO DE DOS HERMANAS, S.A.	100,00	100,00	0,00
SOCIEDAD DESARROLLO ECONÓMICO, S.L.	100,00	100,00	0,00
SOCIEDAD DESARROLLO Y PROMOCIÓN DE TELDE, S.L.	100,00	100,00	0,00
SOCIEDAD GESTION URBANISTICA ERETZA, S.A.	100,00	100,00	0,00
SOCIEDAD IGUALADINA MUNICIPAL D'APARCAMENTS	100,00	100,00	0,00

Denominación social	Porcentaje nominal	Porcentaje nominal territorial	Porcentaje nominal estatal
SOCIEDAD MERC. NAUTA SANXENXO, S.L.	100,00	100,00	0,00
SOCIEDAD MUNICIPAL DE ACTUACIONES URBANISTICAS, S.A.	100,00	100,00	0,00
SOCIEDAD MUNICIPAL DE APARCAMIENTOS DE PALMA, S.A.	100,00	100,00	0,00
SOCIEDAD MUNICIPAL DE MORALZARZAL	100,00	100,00	0,00
SOCIEDAD MUNICIPAL DE REHABILITACION URBANA Y PROMOCION DE LA EDIFICACION DE ZARAGOZA, S.L.	100,00	100,00	0,00
SOCIEDAD MUNICIPAL DE SUELO Y VIVIENDA DE VALLADOLID, S.L.	100,00	100,00	0,00
SOCIEDAD MUNICIPAL DE VIVIENDA DE JAEN, S.A.	100,00	100,00	0,00
SOCIEDAD MUNICIPAL DE VIVIENDAS DE SAN CRISTOBAL DE LA LAGUNA, S.A.	100,00	100,00	0,00
SOCIEDAD MUNICIPAL FOMENTO ECONOMICO CADIZ 2000, S.A.	100,00	100,00	0,00
SOCIEDAD MUNICIPAL GESTIÓN, S.L. (INGENIO)	100,00	100,00	0,00
SOCIEDAD MUNICIPAL MERCANTIL LOS MOTILLOS, S.L.	100,00	100,00	0,00
SOCIEDAD MUNICIPAL PARA LA VIVIENDA DE PILAS, S.L. (7)	100,00	100,00	0,00
SOCIEDAD MUNICIPAL PRAT ESPAIS, S.L.U.	100,00	100,00	0,00
SOCIEDAD MUNICIPAL URBAN TERUEL, S.A.	100,00	100,00	0,00
SOCIEDAD MUNICIPAL ZARAGOZA CULTURAL, S.A.	100,00	100,00	0,00
SOCIEDAD PAMPLONA CENTRO HISTÓRICO, S.A.	100,00	100,00	0,00
SOCIEDAD PARA EL DESARROLLO DE LA RODA DE ANDALUCÍA, S.A. (7)	100,00	100,00	0,00
SOCIEDAD PARA EL DESARROLLO DE CAMAS,S.A. (7)	100,00	100,00	0,00
SOCIEDAD PARA EL DESARROLLO DE CARMONA, S.A. (7)	100,00	100,00	0,00
SOCIEDAD PARA EL DESARROLLO DE CORIA DEL RIO, S.A.	100,00	100,00	0,00
SOCIEDAD PARA EL DESARROLLO ECONÓMICO DE MARCHENA, S.L.M. (7)	100,00	100,00	0,00
SOCIEDAD PARA EL DESARROLLO ECONÓMICO DE RINCONADA, S.A.	100,00	100,00	0,00
SOCIEDAD PARA EL DESARROLLO ECONÓMICO DE SANLÚCAR LA MAYOR, S.L. (7)	100,00	100,00	0,00
SOCIEDAD PARA EL DESARROLLO ECONÓMICO DEL BAJO DEBA, S.A. (7)	100,00	100,00	0,00
SOCIEDAD PARA EL DESARROLLO ECONÓMICO LOREÑO, S.L. (7)	100,00	100,00	0,00
SOCIEDAD PARA EL DESARROLLO ECONÓMICO Y FOMENTO DE EMPLEO, S.A. (7)	100,00	100,00	0,00
SOCIEDAD PARA EL DESARROLLO INDUSTRIAL DE HUEVAR, S.L. (7)	100,00	100,00	0,00
SOCIEDAD PARA EL DESARROLLO INDUSTRIAL Y DE LA VIVIENDA DE EL CUERVO, S.L. (7)	100,00	100,00	0,00
SOCIEDAD PARA EL DESARROLLO Y FOMENTO DEL REAL DE LA JARA, S.L.(7)	100,00	100,00	0,00
SOCIEDAD PARA LA PROMOCION Y DESARROLLO DE BILBAO, S.A.	100,00	100,00	0,00

Denominación social	Porcentaje nominal	Porcentaje nominal territorial	Porcentaje nominal estatal
SOCIEDAD URBANISTICA DE MAIRENA DEL ALCOR, S.L.U.	100,00	100,00	0,00
SOCIEDAD URBANISTICA DE REHABILITACION DE BILBAO, S.A.	100,00	100,00	0,00
SOCIEDAD URBANISTICA DE REHABILITACION DE LA PARTE VIEJA DE SAN SEBASTIAN, S.A.	100,00	100,00	0,00
SOCIEDAD URBANISTICA DE REHABILITACION DE PORTUGALETE, S.A.	100,00	100,00	0,00
SOCIEDAD URBANISTICA DE ROTA, S.A.	100,00	100,00	0,00
SOCIEDAD URBANÍSTICA LUR LAUTADA XXI, S.A.U.	100,00	100,00	0,00
SOCIEDAD URBANISTICA MUNICIPAL DE VITORIA, S.A.	100,00	100,00	0,00
SOCIEDAD URBANISTICA MUNICIPAL NOVAPARK, S.A.	100,00	100,00	0,00
SOCIEDAD URBANÍSTICA MUNICIPAL PATERNA	100,00	100,00	0,00
SOCIEDAD URBANÍSTICA REHABILITACIÓN DEL ALTO DEBA, S.A. (7)	100,00	100,00	0,00
SOCIEDADE MUNICIPAL DE XESTION DO TRANSPORTE URBANO DE SANTIAGO, S.A.	100,00	100,00	0,00
SOCIETAT D'APARCAMENTS, S.A.	100,00	100,00	0,00
SOCIETAT MUNICIPAL BARCELONA GESTIÓ URBANISTICA, S.A.	100,00	100,00	0,00
SOCIETAT MUNICIPAL DE COMUNICACIO DE TERRASSA, S.A.	100,00	100,00	0,00
SOCIETAT MUNICIPAL DE N'ANGLADA, S.A.	100,00	100,00	0,00
SOCIETAT MUNICIPAL D'HABITATGE DE TERRASSA, S.A.	100,00	100,00	0,00
SODEFAND, S.L.	100,00	100,00	0,00
SOFEJEA, S.A.	100,00	100,00	0,00
SOLANA DE LA BERNALDA, S.A. (7)	100,00	100,00	0,00
SOLGEST	100,00	100,00	0,00
SÓLLER 2010	100,00	100,00	0,00
SOLUCIONES INTEGRALES PARA LOS RESIDUOS, S.A. (11)	100,00	100,00	0,00
SON SERVERA SIGLO XXI	100,00	100,00	0,00
SPM BARCELONA ACTIVA, S.A.	100,00	100,00	0,00
SUELO INDUSTRIAL DE SANTOÑA, S.L. (7)	100,00	100,00	0,00
SUELO URBANO, S.L.	100,00	100,00	0,00
SUELO Y VIVIENDA DE LUCENA, S.A.	100,00	100,00	0,00
SUELO Y VIVIENDAS DE LORCA, S.A.	100,00	100,00	0,00
SUGARBIA, S.A.	100,00	100,00	0,00
SUZTATU, S. PROM. Y DESARROLLO DE LANTARÓN	100,00	100,00	0,00

Denominación social	Porcentaje nominal	Porcentaje nominal territorial	Porcentaje nominal estatal
TALLER USOA LANTEGIA, S.A.	100,00	100,00	0,00
TARANCÓN INDUSTRIAL, S.A.	100,00	100,00	0,00
TEATRO BARACALDO, S.A.	100,00	100,00	0,00
TELEVISION DIGITAL MUNICIPAL DE VALENCIA S.A.	100,00	100,00	0,00
TELEVISIÓN DIGITAL VALLADOLID, S.A.	100,00	100,00	0,00
TELEVISION PUBLICA GANDIA, S.L.	100,00	100,00	0,00
TERRASSA NETA, S.A.	100,00	100,00	0,00
TIERRAS DE DOÑANA, S.L. (7)	100,00	100,00	0,00
TOLARGI, S.L.	100,00	100,00	0,00
TOLOSA LANTZEN, S.A.	100,00	100,00	0,00
TOLOSALDEA GARATZEN, S.A. (7)	100,00	100,00	0,00
TORREMOLINOS TELEVISIÓN, S.A.	100,00	100,00	0,00
TRANSPORTES LOCALES 2000, S.L.	100,00	100,00	0,00
TRANSPORTES URBANOS DE MÉRIDA, S.L.	100,00	100,00	0,00
TRANSPORTES URBANOS DE SEVILLA, S.A.M.	100,00	100,00	0,00
TRANSPORTES URBANOS DE VITORIA, S.A.	100,00	100,00	0,00
TRANSPORTS PÚBLICS DE TARRAGONA, S.A.	100,00	100,00	0,00
TRATAMIENTO Y ELIMINACION DE RESIDUOS, S.A. (7)	100,00	100,00	0,00
TRIBUTOS 2000, S.L.	100,00	100,00	0,00
TRIBUTOS ESTEPONA XXI, S.L.	100,00	100,00	0,00
TROPICANA 2000, S.L.	100,00	100,00	0,00
TURISMO 2000, S.L.	100,00	100,00	0,00
TURISMO DE RONDA, S.A.	100,00	100,00	0,00
TURISMO ETA GARAPEN AJENTZIA, S.A.	100,00	100,00	0,00
TURISMO RURAL DE AGÜIMES, S.L.	100,00	100,00	0,00
TURISMO Y ACTIVIDADES RECREATIVAS, S.L.	100,00	100,00	0,00
TURISMO Y COMUNICACIÓN DE SALAMANCA, S.A.	100,00	100,00	0,00
TXIRRITA MALEO, S.A.	100,00	100,00	0,00
URBANIZADORA PUERTO LUMBRERAS, S.L.	100,00	100,00	0,00
URBANIZADORA TARIFEÑA, S.A.	100,00	100,00	0,00

Denominación social	Porcentaje nominal	Porcentaje nominal territorial	Porcentaje nominal estatal
URDULIZ URBANISMO SOZIETATEA, S.A.	100,00	100,00	0,00
URDUÑA EDERRA, S.L.	100,00	100,00	0,00
URDUÑAKO ARKUPEA, S.L.	100,00	100,00	0,00
URKABUSTAIZ S. URBANÍSTICA, S.A.	100,00	100,00	0,00
URNIETA ERAIKI, S.A.	100,00	100,00	0,00
URNIETATEL, S.A.	100,00	100,00	0,00
URVIAL SOCIEDAD DE GESTIÓN URBANISTICA S.L.U.	100,00	100,00	0,00
VALDEGOVÍA S. SERV., S.A.	100,00	100,00	0,00
VALLE INFRAES. APARCAMENTS I SERVEIS, S.A.	100,00	100,00	0,00
VAPOR UNIVERSITARI, S.L.	100,00	100,00	0,00
VERA COMUNICACIÓN, S.L.	100,00	100,00	0,00
VILADECANS MEDITERRANIA, S.A.	100,00	100,00	0,00
VILADECANS QUALITAT, S.L.	100,00	100,00	0,00
VILLABONA LANTZEN, S.A.	100,00	100,00	0,00
VIVENDES D'ODENA, S.L.	100,00	100,00	0,00
VIVEROS ABEDUL, S.L.	100,00	100,00	0,00
VIVIENDA Y DESARROLLO DE ARACENA, S.L.	100,00	100,00	0,00
VIVIENDAS DE ADEJE, S.A.	100,00	100,00	0,00
VIVIENDAS MUNICIPALES DE CORDOBA, S.A.	100,00	100,00	0,00
VIVIENDAS MUNICIPALES DE SABADELL, S.A.	100,00	100,00	0,00
VIVIENDAS MUNICIPALES DE SANTA CRUZ DE TENERIFE, S.A	100,00	100,00	0,00
VIVIENDAS SAN BARTOLOMÉ DE TIRAJANA, S.L.	100,00	100,00	0,00
ZARAGOZA DEPORTE MUNICIPAL, S.A.	100,00	100,00	0,00
ZERAINZEN, S.A.	100,00	100,00	0,00
ZIERBENA PORTUA, S.A.	100,00	100,00	0,00
ZIERBENA S. URBANÍSTICA, S.A.	100,00	100,00	0,00
ZUBIAUR ERAINKUNTZAK, S.A.	100,00	100,00	0,00
ZUMAIA LANTZEN, S.A.	100,00	100,00	0,00
Participación nominal < 100% y ≥ 90%			
APUESTA MUTUA ANDALUZA, S.A.	99,00	99,00	0,00

Denominación social	Porcentaje nominal	Porcentaje nominal territorial	Porcentaje nominal estatal
BADALONA CENTRO INTERNACIONAL DE NEGOCIOS, S.A. (7)	91,68	91,68	0,00
BALONCESTO FUENLABRADA, S.A.D.	99,35	99,35	0,00
CENTRO BENAVENTANO DE TRANSPORTES, S.A.	99,88	99,88	0,00
E.M. SUELO Y VIVIENDAS DE ALGECIRAS	95,00	95,00	0,00
GLORIAS DIAGONAL, S.A. (11)	90,00	90,00	0,00
GRUP ASISTENCIA SANITARIA I SOCIAL, S.A. (7)	95,00	95,00	0,00
GRUP D'ATENCIÓN PRIMARIA DE SALUT, S.A. (11)	99,97	99,97	0,00
HABITATGE SOCIAL DE SANT PERE DE RIBES, S.L.	95,38	95,38	0,00
MERCADOS CENTRALES DE ABASTECIMIENTO DE ALICANTE, S.A. (8)	99,72	51,22	48,50
MERCADOS CENTRALES DE ABASTECIMIENTO DE BARCELONA, S.A. (9) .	99,65	62,85	36,80
MERCADOS CENTRALES DE ABASTECIMIENTO DE BILBAO, S.A. (8) .	98,75	59,85	38,90
MERCADOS CENTRALES DE ABASTECIMIENTO DE CÓRDOBA, S.A.(8)	99,90	51,00	48,90
MERCADOS CENTRALES DE ABASTECIMIENTO DE GRANADA, S.A. (8) .	99,50	51,00	48,50
MERCADOS CENTRALES DE ABASTECIMIENTO DE JEREZ, S.A. (8) .	99,74	51,14	48,60
MERCADOS CENTRALES DE ABASTECIMIENTO DE MADRID, S.A. (8) .	99,73	51,13	48,60
MERCADOS CENTRALES DE ABASTECIMIENTO DE MURCIA, S.A. (8) .	99,90	51,00	48,90
MERCADOS CENTRALES DE ABASTECIMIENTO DE PALMA DE MALLORCA, S.A. (8) .	99,90	54,70	45,20
MERCADOS CENTRALES DE ABASTECIMIENTO DE SALAMANCA, S.A. (8) .	97,90	51,00	46,90
MERCADOS CENTRALES DE ABASTECIMIENTO DE SANTANDER, S.A. (8) .	99,70	51,00	48,70
MERCADOS CENTRALES DE ABASTECIMIENTO DE SEVILLA, S.A. (8) .	99,45	51,25	48,20
MERCADOS CENTRALES DE ABASTECIMIENTO DE VALENCIA, S.A. (8) .	99,80	51,00	48,80
MERCADOS CENTRALES DE ABASTECIMIENTO DE ZARAGOZA, S.A. (8) .	99,80	51,00	48,80
MIJAS COMUNICACION, S.A.	96,00	96,00	0,00
MIJAS E. PCA. SERVICIOS, S.A.	96,00	96,00	0,00
PARQUE LOGÍSTICO DE BENAVENTE	97,76	97,76	0,00
POLIGONO INDUSTRIAL ASTORGA, S.L.	96,67	96,67	0,00
PROMOCIÓN DE VIVIENDAS DE SAU, S.L.	94,74	94,74	0,00
PROMOTORA D'HABITATGE DE PUIG-REIG, S.L.	95,00	95,00	0,00
REUS DESENVOLUPAMENT ECONOMIC, S.A. (7)	99,82	99,82	0,00
SOCIEDAD BALNEARIO LA PERLA DEL OCÉANO, S.L.	99,99	99,99	0,00

Denominación social	Porcentaje nominal	Porcentaje nominal territorial	Porcentaje nominal estatal
SOCIEDAD DE DESARROLLO INTEGRAL, S.A.	92,00	92,00	0,00
SOCIEDAD DE DESARROLLO LOCAL DE EL PEDROSO, S.L. (7)	97,20	97,20	0,00
SOCIEDAD PROMOTORA DE LA ZONA ADUANERA DE IRUN, S.A. (7) .	92,45	92,45	0,00
SOCIETAT M. D'HABITATGE DE MATADEPERA, S.L.	93,75	93,75	0,00
TECSAL, S.A.	99,90	99,90	0,00
TELEVISIÓN MAR, S.L.	99,27	99,27	0,00
TELEVISION TROPICAL, S.A.	95,41	95,41	0,00
TRANSPORTS MUNICIPALS DEL GIRONES, S.A.	98,50	98,50	0,00
Participación nominal < 90% y ≥ 70%			
CIRCUITO GALEGO DE VELOCIDADE, S.A.	80,00	80,00	0,00
CLUB DE CAMPO VILLA MADRID, S.A. (8) .	75,50	51,00	24,50
CONVENTION BUREAU, S.A. (7)	70,00	70,00	0,00
E. MIXTA ESCORXADOR TORTOSA, S.A.	85,00	85,00	0,00
ECOCIUDAD VALDESPARTERA ZARAGOZA, S.A.(7)	80,00	80,00	0,00
EMPRESA PUBLICA TROPICAL FRUITS, S.A.	88,06	88,06	0,00
GERENCIA LOCAL DE DESARROLLO ECONOMICO EMPRESA MIXTA, S.A.	76,92	76,92	0,00
GESTORA DEL NUEVO POLÍGONO INDUSTRIAL, S.A.	70,00	70,00	0,00
HABITATGE SOCIAL D'OLVAN, S.L.	85,29	85,29	0,00
INSTITUTO LEONÉS DE DESARROLLO ECONÓMICO, FORMACIÓN Y EMPLEO, S.A.	80,00	80,00	0,00
LLOTJA AGROPECUARIA MERCOLLEIDA, S.A.	86,84	86,84	0,00
MADRID CALLE 30, S.A.	80,00	80,00	0,00
MATADERO DE TINEO, S.A.	83,06	83,06	0,00
PROMOTORA D'HABITATGE D'ALPENS, S.L.	75,00	75,00	0,00
PROMOTORA D'HABITATGE DE RELLINARS, S.L.	83,35	83,35	0,00
PROMOTORA D'HABITATGE DE SANTA EULALIA DE RONÇANA, S.L.	70,58	70,58	0,00
RECURSOS TURISTICOS, S.A.	87,50	87,50	0,00
S.M. D'HABITATGES DE CARDONA, S.L.	85,00	85,00	0,00
SOCIEDAD PARA EL DESARROLLO DE LA VEGA, S.A. (7)	74,98	74,98	0,00
SOCIETAT M. D'HABITATGE DE SURIA, S.L.	84,37	84,37	0,00
SOCIETAT M. D'HABITATGE DE LA POBLA DE LILLET, S.L.	80,00	80,00	0,00

Denominación social	Porcentaje nominal	Porcentaje nominal territorial	Porcentaje nominal estatal
SOCIETAT M.D'HABITATGE DE SANTA MARGARIDA DE MONTBUI, S.L.	77,47	77,47	0,00
STAT. MPAL. D'HABITATGE S.VICENC CASTELLET, S.L.	77,37	77,37	0,00
STAT. MPAL. D'HABITATGES LLICA D'AMUNT, S.L.	75,69	75,69	0,00
SUBBETICA TURISMO, S.L. (7)	74,42	74,42	0,00
TURISME LA SEU, S.A. (7)	80,00	80,00	0,00
URBANIZADORA MUNICIPAL, S.A. (7)	76,30	76,30	0,00
VIVENDES DE GIRONA, S.A.	71,43	71,43	0,00
Participación nominal < 70% y ≥ 60%			
AGUAS DE DENIA, S.A.	67,00	67,00	0,00
AGUAS DE GUADIX, S.A.	60,00	60,00	0,00
BARATZ-EDER	60,00	60,00	0,00
FOMENT DE CIUTAT VELLA, S.A. (7)	60,00	60,00	0,00
HABITATGES MUNICIPALS DE CALDES DE MONTBUI, S.L.	64,29	64,29	0,00
PROMOTORA D'HABITATGE DE PALAU-SOLITGÀ I PLEGAMANS, S.L.	60,00	60,00	0,00
SABEMSA	60,00	60,00	0,00
SOCIEDAD MIXTA DE TURISMO Y FESTEJOS DE GIJON, S.A.	60,00	60,00	0,00
SOCIEDAD PROEIXAMPLE, S.A.	62,12	62,12	0,00
STAT. MPAL. D'HABITATGES PONT VILOMARA, S.A.	66,67	66,67	0,00
TOLOSA GASA, S.A.	60,00	60,00	0,00
VIVIENDAS MUNICIPALES, S.C.	67,42	67,42	0,00
Participación nominal < 60% y ≥ 50%			
ADM. MARCA Y DENOMINACION ART PIEL, S.A.	51,00	51,00	0,00
AGUAS DE CIEZA, S.A.	51,00	51,00	0,00
AGUAS DE JUMILLA, S.A.	51,00	51,00	0,00
AGUAS DE LORCA, S.A.	51,00	51,00	0,00
AGUAS DE UBRIQUE, S.A.	51,00	51,00	0,00
AIGUES DE BLANES, S.A.	51,00	51,00	0,00
AIGUES DE CULLERA, S.A.	52,00	52,00	0,00
AIGÜES DE MORELLA, S.A.	51,00	51,00	0,00
AIGUES I SANEJAMENT D'ELX, S.A.	51,00	51,00	0,00

Denominación social	Porcentaje nominal	Porcentaje nominal territorial	Porcentaje nominal estatal
ALLARBUS, S.A.	51,00	51,00	0,00
ANTZUOLAKO UDAL ETXEGINTZA, S.A.	51,00	51,00	0,00
APARCAMIENTOS URBANOS DE SEVILLA, S.A.	51,00	51,00	0,00
AQUA CAMPIÑA, S.A.	52,63	52,63	0,00
AUGUSTA GOLF CALATAYUD, S.L.	51,00	51,00	0,00
CEMENTERI DE GIRONA, S.A.	51,00	51,00	0,00
CEMENTERIO JARDIN DE ALCALA DE HENARES, S.A.	51,00	51,00	0,00
CEMENTERIO JARDIN DE CANTABRIA, S.A.	51,00	51,00	0,00
CEMENTERIOS DE GIJÓN, S.A.	50,82	50,82	0,00
CEMENTIRIS DE BARCELONA SA	51,00	51,00	0,00
CORCHO Y TAPONES DE ANDALUCÍA, S.A. (7)	51,54	51,54	0,00
COSMA, S.A.□	51,00	51,00	0,00
EMALGESA	51,00	51,00	0,00
EMPRESA MIXTA DE AGUAS DEL FERROL, S.A.	51,00	51,00	0,00
EMPRESA MIXTA DE SERVICIOS FUNERARIOS DE MADRID, S.A.	51,00	51,00	0,00
EMPRESA MUNICIPAL DE AGUAS Y SANEAMIENTOS DE GRANADA, S.A.	51,00	51,00	0,00
EMPRESA MUNICIPAL DE AGUAS DE TARRAGONA, S.A.	51,00	51,00	0,00
EMPRESA MUNICIPAL DE AGUAS Y SANEAMIENTO DE MURCIA, S.A.	51,00	51,00	0,00
EMPRESA MUNICIPAL DE LA VIVIENDA DE ALCALA DE HENARES, S.A.	51,00	51,00	0,00
GAS Y SERVICIOS MÉRIDA, S.L.	51,00	51,00	0,00
GUEISS-96, S.L.	52,00	52,00	0,00
INICIATIVAS Y SERVICIOS ESPECIALIZADOS DE SEGURIDAD, S.A.	51,00	51,00	0,00
INST. COMUNITARIO 3ª EDAD, S.C.L. (7)	58,32	58,32	0,00
LA UNIÓN SERVICIOS NUNICIPALES, S.A.	51,00	51,00	0,00
LIDER COMUNIDAD DE GUADIX, S.L.	50,99	50,99	0,00
M.C. EGARA MIXTA D'APARCAMENTS I SERVEIS, S.A.	51,00	51,00	0,00
MATADERO FRIGORÍFICO COMUNIDAD DE ASTORGA, S.A.	51,00	51,00	0,00
NECROPOLIS DE VALLADOLID, S.A.	51,00	51,00	0,00
OÑATI UNIBERSITATE ETA TEKNOLOGI-HIRI, S.A.	51,00	51,00	0,00
RADIO VALVERDE INFORMACION, S.L.	55,00	55,00	0,00

Denominación social	Porcentaje nominal	Porcentaje nominal territorial	Porcentaje nominal estatal
REHABILITACIONES URBANAS DE AVILES, S.A.	52,63	52,63	0,00
RIPOLLET INVEST, S.A.	55,00	55,00	0,00
S.M. MIXTA PROM. Y GEST. SERV., S.A.	51,00	51,00	0,00
SERVEIS FÚNEBRES MUNICIPALS DE TARRAGONA, S.A.	51,00	51,00	0,00
SERVICIO HEMODIÁLISIS LINENSES, S.L.	51,00	51,00	0,00
SERVICIOS COMUNITARIOS MOLINA DE SEGURA, S.A.	51,00	51,00	0,00
SERVICIOS FUNERARIOS DE BARCELONA, S.A.	51,00	51,00	0,00
SIERRA MORENA CORDOBESA, S.A. (7)	54,53	54,53	0,00
SOCIEDAD MIXTA CENTROS DE OCIO Y CULTURA DE SANTA LUCÍA, S.L.	51,00	51,00	0,00
SOCIEDAD MIXTA URBANIZACIÓN , S.A.	51,00	51,00	0,00
SOCIEDAD MUNICIPAL DE APARCAMIENTOS Y SERVICIO, S.A.	51,00	51,00	0,00
SOCIETAT M. D'HABITATGE DE SANTA MARGARIDA I ELS MONJOS, S.L.	52,40	52,40	0,00
SOCIETAT MUNICIPAL D'HABITATGE DE MONTESQUIU, S.L.	59,46	59,46	0,00
SUMINISTRADORA ELECTRICA DE CADIZ, S.A.	55,30	55,30	0,00
T.V. CHICLANA, S.A.	51,00	51,00	0,00
TEIDAGUA, S.A. (7)	50,30	50,30	0,00
TERMINAL MARÍTIMA DE ZARAGOZA, S.L. (8)	59,38	59,38	0,00
UNIDAD ALIMENTARIA DE VALLADOLID, S.A.	51,00	51,00	0,00
XEREZ 21 SEED FESTIVAL	50,25	50,25	0,00

(7) Entidad participada por el Sector Público Municipal y el Sector Público Autonómico y/o Provincial

(8) Entidad participada por el Sector Público Municipal y el Sector Público Estatal

(9) Entidad participada por el Sector Público Municipal, el Sector Público Autonómico y/o Provincial y el Sector Público Estatal

(11) Entidad participada por el Sector Público Municipal e indirectamente por otro ámbito del Sector Público

2.3.4. Grado de participación de las empresas públicas estatales

Participación nominal	Con participación pública sólo de ámbito estatal		Con participación pública de ámbito estatal y territorial		Total	
	Número de entidades	Porcentaje	Número de entidades	Porcentaje	Número de entidades	Porcentaje
100%.....	189	70,52	11	61,11	200	69,93
<100% y ≥90%.....	10	3,73	4	22,22	14	4,90
<90% y ≥70%.....	9	3,36	1	5,56	10	3,50
<70% y ≥60%.....	8	2,99	2	11,11	10	3,50
<60% y >50%.....	51	19,03	-	-	51	17,83
50%.....	1	0,37	-	-	1	0,35
Total.....	268	100,00	18	100,00	286	100,00

2.3.4. Grado de participación estatal nominal

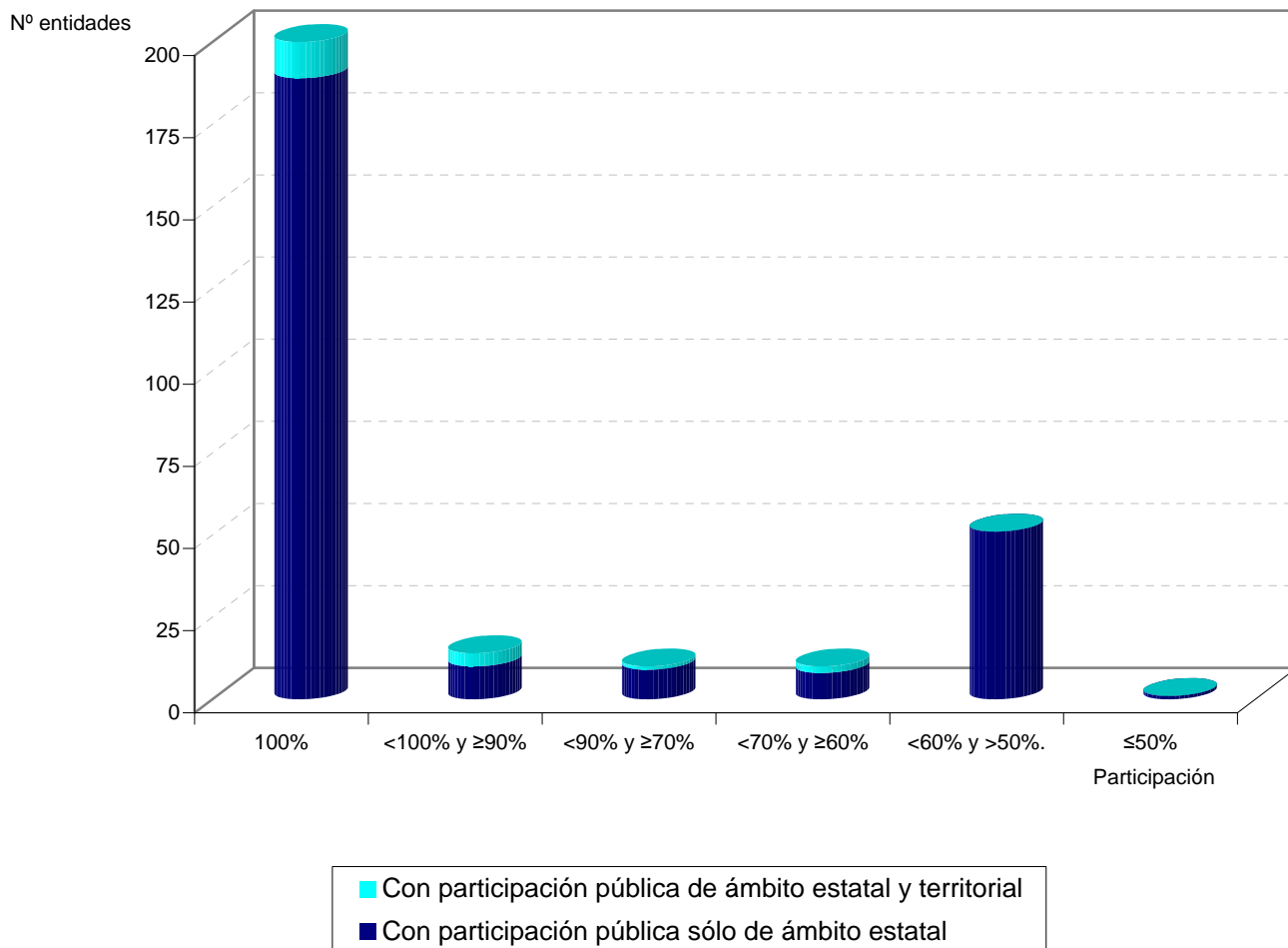

2.3.5. Grado de participación de las empresas públicas territoriales

Participación	Con participación pública sólo de ámbito territorial		Con participación pública de ámbito territorial y estatal		Total	
	Número de entidades	Porcentaje	Número de entidades	Porcentaje	Número de entidades	Porcentaje
100%.....	1.639	84,88	34	44,16	1.673	83,32
<100% y ≥90%.....	65	3,37	19	24,68	84	4,18
<90% y ≥70%.....	76	3,94	15	19,48	91	4,53
<70% y ≥60%.....	38	1,97	3	3,90	41	2,04
<60% y >50%.....	112	5,80	6	7,79	118	5,88
≤50%.....	1	0,05	-	-	1	0,05
Total	1.931	100,00	77	100,00	2.008	100,00

2.3.6. Desglose del grado de participación nominal pública de las empresas públicas territoriales

Participación nominal	100%	< 100% y ≥ 90%	< 90% y ≥ 70%	< 70% y ≥ 60%	< 60% y > 50%	≤50 %	TOTAL
JUNTA DE ANDALUCÍA	366	17	18	6	25	-	432
Con participación pública solo de ámbito territorial	365	11	15	6	24	-	421
Autonómicas	55	2	7	4	5	-	73
Provinciales	35	2	2	1	2	-	42
Municipales	275	7	6	1	17	-	306
Con participación pública de ámbito territorial y estatal	1	6	3	-	1	-	11
Autonómicas	-	2	2	-	-	-	4
Provinciales	-	-	1	-	1	-	2
Municipales	1	4	-	-	-	-	5
DIPUTACIÓN GENERAL DE ARAGÓN	60	3	3	7	8	1	82
Con participación pública solo de ámbito territorial	59	1	2	6	8	1	77
Autonómicas	34	1	1	3	5	1	45
Provinciales	9	-	-	3	1	-	13
Municipales	16	-	1	-	2	-	19
Con participación pública de ámbito territorial y estatal	1	2	1	1	-	-	5
Autonómicas	1	1	1	1	-	-	4
Provinciales	-	-	-	-	-	-	-
Municipales	-	1	-	-	-	-	1
PRINCIPADO DE ASTURIAS	44	1	3	5	6	-	59
Con participación pública solo de ámbito territorial	41	1	2	5	5	-	54
Autonómicas	30	1	1	4	3	-	39
Municipales	11	-	1	1	2	-	15
Con participación pública de ámbito territorial y estatal	3	-	1	-	1	-	5
Autonómicas	3	-	1	-	1	-	5
Municipales	-	-	-	-	-	-	-
COMUNIDAD AUTÓNOMA DE BALEARES	57	1	2	-	-	-	60
Con participación pública solo de ámbito territorial	57	-	1	-	-	-	58
Autonómicas	33	-	1	-	-	-	34
Provinciales	3	-	-	-	-	-	3
Municipales	21	-	-	-	-	-	21
Con participación pública de ámbito territorial y estatal	-	1	1	-	-	-	2
Autonómicas	-	-	1	-	-	-	1
Provinciales	-	-	-	-	-	-	-
Municipales	-	1	-	-	-	-	1
COMUNIDAD DE CANARIAS	89	4	5	2	9	-	109
Con participación pública solo de ámbito territorial	85	3	4	1	8	-	101
Autonómicas	24	2	1	1	2	-	30
Provinciales	23	1	3	-	4	-	31
Municipales	38	-	-	-	2	-	40
Con participación pública de ámbito territorial y estatal	4	1	1	1	1	-	8
Autonómicas	3	-	-	-	1	-	4

Participación nominal	100%	< 100% y ≥ 90%	< 90% y ≥ 70%	< 70% y ≥ 60%	< 60% y > 50%	≤50 %	TOTAL
Provinciales	-	1	1	1	-	-	3
Municipales	1	-	-	-	-	-	1
DIPUTACIÓN REGIONAL DE CANTABRIA	37	2	1	1	5	-	46
Con participación pública solo de ámbito territorial	35	1	1	1	5	-	43
Autonómicas	29	1	1	1	4	-	36
Municipales	6	-	-	-	1	-	7
Con participación pública de ámbito territorial y estatal	2	1	-	-	-	-	3
Autonómicas	2	-	-	-	-	-	2
Municipales	-	1	-	-	-	-	1
JUNTA DE COMUNIDADES DE CASTILLA-LA MANCHA	40	1	4	-	1	-	46
Con participación pública solo de ámbito territorial	40	1	2	-	1	-	44
Autonómicas	19	-	1	-	1	-	21
Provinciales	3	1	1	-	-	-	5
Municipales	18	-	-	-	-	-	18
Con participación pública de ámbito territorial y estatal	0	-	2	-	-	-	2
Autonómicas	-	-	2	-	-	-	2
Provinciales	-	-	-	-	-	-	-
Municipales	-	-	-	-	-	-	-
JUNTA DE CASTILLA Y LEÓN	44	6	3	-	7	-	60
Con participación pública solo de ámbito territorial	41	5	2	-	6	-	54
Autonómicas	12	1	-	-	2	-	15
Provinciales	4	1	1	-	1	-	7
Municipales	25	3	1	-	3	-	32
Con participación pública de ámbito territorial y estatal	3	1	1	-	1	-	6
Autonómicas	2	-	1	-	1	-	4
Provinciales	-	-	-	-	-	-	-
Municipales	1	1	-	-	-	-	2
GENERALITAT DE CATALUÑA	305	21	19	9	16	-	370
Con participación pública solo de ámbito territorial	301	20	18	8	16	-	363
Autonómicas	92	7	4	-	5	-	108
Provinciales	23	2	-	2	-	-	27
Municipales	186	11	14	6	11	-	228
Con participación pública de ámbito territorial y estatal	4	1	1	1	-	-	7
Autonómicas	1	-	1	-	-	-	2
Provinciales	2	-	-	1	-	-	3
Municipales	1	1	-	-	-	-	2
JUNTA DE EXTREMADURA	51	2	-	-	1	-	54
Con participación pública solo de ámbito territorial	51	2	-	-	1	-	54
Autonómicas	25	1	-	-	-	-	26
Provinciales	2	-	-	-	-	-	2
Municipales	24	1	-	-	1	-	26
Con participación pública de ámbito territorial y estatal	-	-	-	-	-	-	-
Autonómicas	-	-	-	-	-	-	-

Participación nominal	100%	< 100% y ≥ 90%	< 90% y ≥ 70%	< 70% y ≥ 60%	< 60% y > 50%	≤50 %	TOTAL
Provinciales	-	-	-	-	-	-	-
Municipales	-	-	-	-	-	-	-
XUNTA DE GALICIA	47	2	6	4	5	-	64
Con participación pública solo de ámbito territorial	45	2	5	4	4	-	60
Autonómicas	29	2	3	4	1	-	39
Provinciales	-	-	1	-	-	-	1
Municipales	16	-	1	-	3	-	20
Con participación pública de ámbito territorial y estatal	2	-	1	-	1	-	4
Autonómicas	1	-	1	-	1	-	3
Provinciales	-	-	-	-	-	-	-
Municipales	1	-	-	-	-	-	1
COMUNIDAD DE MADRID	110	3	9	1	5	-	128
Con participación pública solo de ámbito territorial	110	2	8	1	5	-	126
Autonómicas	55	1	7	1	1	-	65
Provinciales	1	-	-	-	-	-	1
Municipales	54	1	1	-	4	-	60
Con participación pública de ámbito territorial y estatal	0	1	1	-	-	-	2
Autonómicas	-	-	-	-	-	-	-
Provinciales	-	-	-	-	-	-	-
Municipales	-	1	1	-	-	-	2
REGIÓN DE MURCIA	41	2	3	-	7	-	53
Con participación pública solo de ámbito territorial	39	1	2	-	7	-	49
Autonómicas	22	1	1	-	1	-	25
Municipales	17	-	1	-	6	-	24
Con participación pública de ámbito territorial y estatal	2	1	1	-	-	-	4
Autonómicas	2	-	1	-	-	-	3
Municipales	-	1	-	-	-	-	1
COMUNIDAD FORAL DE NAVARRA	38	3	5	-	2	-	48
Con participación pública solo de ámbito territorial	37	3	4	-	2	-	46
Autonómicas	30	3	4	-	2	-	39
Provinciales	1	-	-	-	-	-	1
Municipales	6	-	-	-	-	-	6
Con participación pública de ámbito territorial y estatal	1	-	1	-	-	-	2
Autonómicas	-	-	1	-	-	-	1
Provinciales	-	-	-	-	-	-	-
Municipales	1	-	-	-	-	-	1
COMUNIDAD DE LA RIOJA	13	-	-	-	-	-	13
Con participación pública solo de ámbito territorial	12	-	-	-	-	-	12
Autonómicas	10	-	-	-	-	-	10
Municipales	2	-	-	-	-	-	2
Con participación pública de ámbito territorial y estatal	1	-	-	-	-	-	1
Autonómicas	1	-	-	-	-	-	1
Municipales	-	-	-	-	-	-	-

Participación nominal	100%	< 100% y ≥ 90%	< 90% y ≥ 70%	< 70% y ≥ 60%	< 60% y > 50%	≤50 %	TOTAL
GENERALITAT VALENCIANA	80	4	-	1	11	-	96
Con participación pública solo de ámbito territorial	76	2	-	1	11	-	90
Autonómicas	43	2	-	-	5	-	50
Provinciales	8	-	-	-	3	-	11
Municipales	25	-	-	1	3	-	29
Con participación pública de ámbito territorial y estatal	4	2	-	-	-	-	6
Autonómicas	4	-	-	-	-	-	4
Provinciales	-	-	-	-	-	-	-
Municipales	-	2	-	-	-	-	2
COMUNIDAD AUTÓNOMA DE EUSKADI	236	11	9	5	10	-	271
Con participación pública solo de ámbito territorial	231	9	9	5	9	-	263
Autonómicas	74	4	8	1	3	-	90
Provinciales	39	3	-	1	3	-	46
Municipales	118	2	1	3	3	-	127
Con participación pública de ámbito territorial y estatal	5	2	-	-	1	-	8
Autonómicas	5	-	-	-	-	-	5
Provinciales	-	1	-	-	1	-	2
Municipales	-	1	-	-	-	-	1
CIUDAD AUTÓNOMA DE CEUTA	10	-	1	-	-	-	11
Con participación pública solo de ámbito territorial	10	-	1	-	-	-	11
Autonómicas	10	-	1	-	-	-	11
Con participación pública de ámbito territorial y estatal	-	-	-	-	-	-	-
Autonómicas	-	-	-	-	-	-	-
CIUDAD AUTÓNOMA DE MELILLA	4	-	-	-	-	-	4
Con participación pública solo de ámbito territorial	3	-	-	-	-	-	3
Autonómicas	3	-	-	-	-	-	3
Con participación pública de ámbito territorial y estatal	1	-	-	-	-	-	1
Autonómicas	1	-	-	-	-	-	1
VARIAS COMUNIDADES AUTONOMAS	1	1	-	-	-	-	2
Con participación pública solo de ámbito territorial	1	1	-	-	-	-	2
Autonómicas	1	1	-	-	-	-	2
Con participación pública de ámbito territorial y estatal	-	-	-	-	-	-	-
Autonómicas	-	-	-	-	-	-	-
Total	1.673	84	91	41	118	1	2.008

2.3.5. Grado de participación de las empresas públicas territoriales

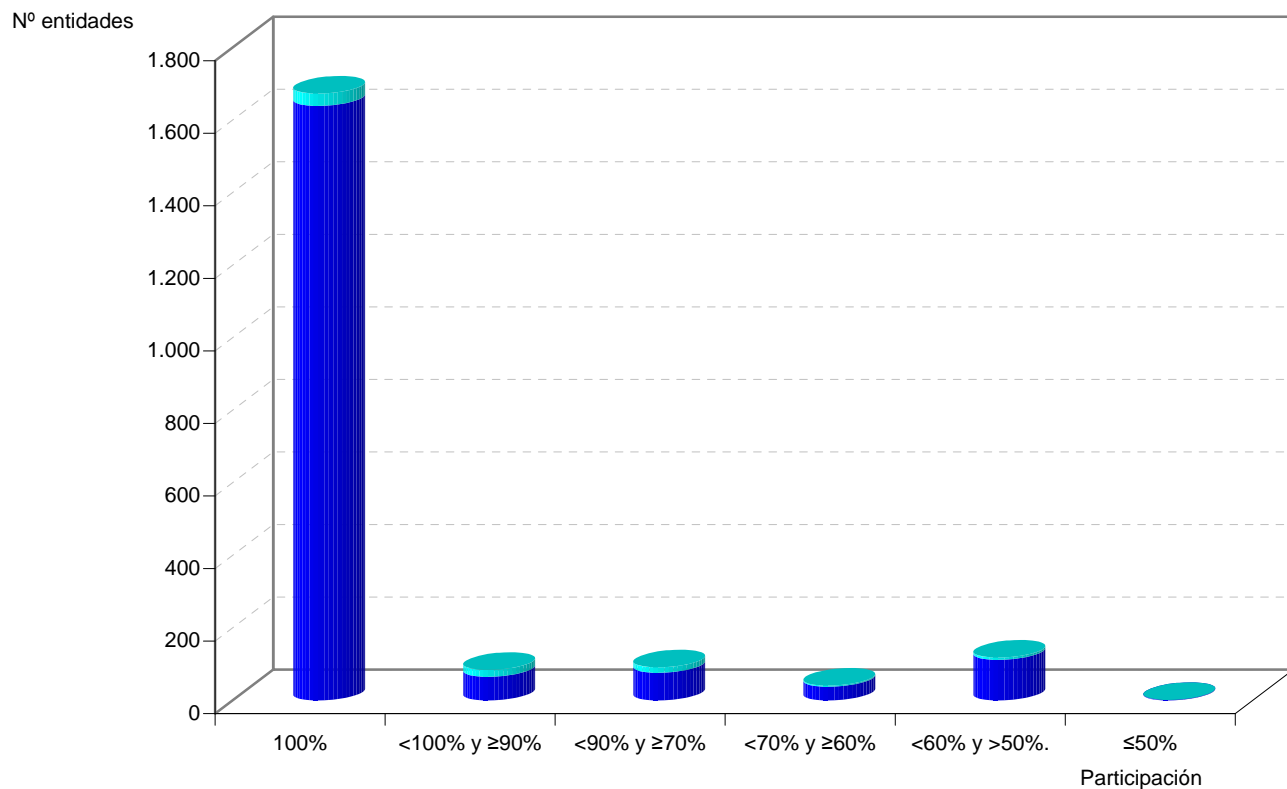

■ Con participación pública de ámbito territorial y estatal
■ Con participación pública sólo de ámbito territorial

2.3.6.Desglose por Comunidades Autónomas del grado de participación de las empresas públicas territoriales

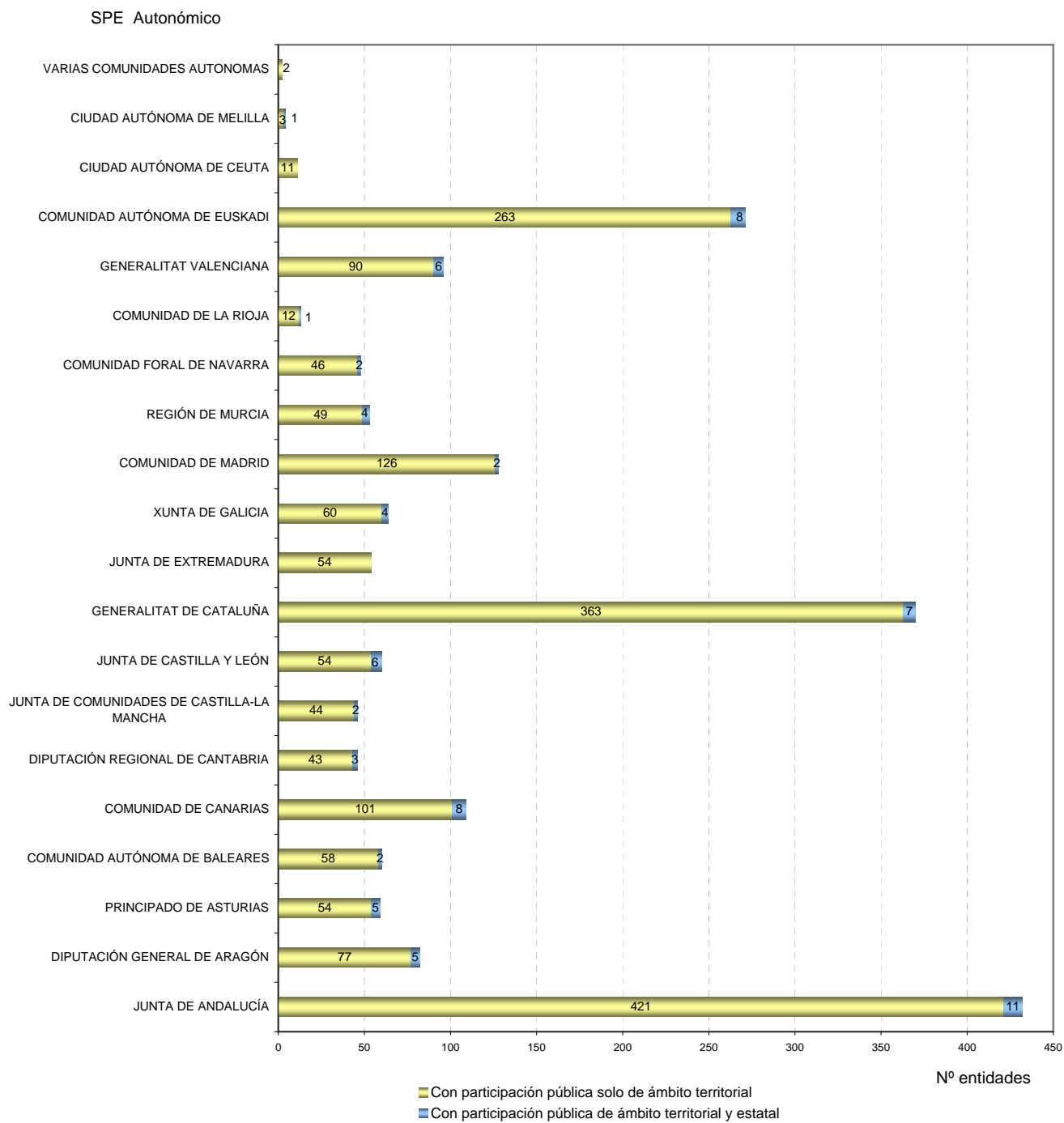

2.3.5. Sociedades estatales con participación del S.P.E. territorial

Denominación social	Porcentaje nominal	Porcentaje nominal estatal	Porcentaje nominal territorial
Participación territorial nominal = 50%			
CONSORCIO VALENCIA 2007	100,00	50,00	50,00
Participación territorial nominal < 50% y ≥ 40%			
MERCADOS CENTRALES DE ABASTECIMIENTO DE ASTURIAS, S.A.	100,00	51,00	49,00
CONSORCIO PARA LA CONSTRUCCIÓN DEL AUDITORIO DE MÚSICA DE MÁLAGA	100,00	51,00	49,00
BARCELONA HOLDING OLIMPICO, S.A.	100,00	51,00	49,00
MERCADOS CENTRALES DE ABASTECIMIENTO DE LAS PALMAS, S.A.	99,90	58,30	41,60
Participación territorial nominal < 40% y ≥ 20%			
PUERTO SECO DE MADRID, S.A.	100,00	64,08	35,92
EXPOAGUA ZARAGOZA 2008, SOCIEDAD ANÓNIMA	100,00	70,00	30,00
GESTIONES URBANISTICAS DE LA RIOJA, S.A.	100,00	75,00	25,00
Participación teritorial nominal ≤ 20 %			
SOCIEDAD PARA EL DESARROLLO INDUSTRIAL DE EXTREMADURA, S.A.	81,25	62,29	18,96
SUELO EMPRESARIAL DEL ATLÁNTICO, S.L.	100,00	85,00	15,00
SUELO INDUSTRIAL DE GALICIA, S.A.	66,78	53,61	13,17
MERCADOS CENTRALES DE ABASTECIMIENTO DE MALAGA, S.A.	99,88	87,23	12,65
SOCIEDAD ESTATAL CANAL DE NAVARRA S.A.	100,00	89,45	10,55
SOCIEDAD PARA EL DESARROLLO INDUSTRIAL DE ANDALUCIA, S.A.	68,87	60,29	8,58
MERCADOS CENTRALES DE ABASTECIMIENTO DE ALGECIRAS, S.A.	100,00	94,90	5,10
VALENCIA PLATAFORMA INTERMODAL Y LOGISTICA, S.A.	100,00	96,25	3,75
EMPRESA DE TRANSFORMACIÓN AGRARIA, S.A.	100,00	100,00	0,00
MERCADOS CENTRALES DE ABASTECIMIENTO DE BADAJOZ, S.A.	98,43	96,82	1,61
COMPAÑIA ESPAÑOLA DE REAFIANZAMIENTO, S.A.	95,28	94,81	0,47

2.3.6. Sociedades territoriales con participación del S.P.E. estatal

Denominación social	Porcentaje nominal	Porcentaje nominal territorial	Porcentaje nominal estatal
Participación estatal nominal = 50%			
ALTA VELOCIDAD ALICANTE- NODO DE TRANSPORTES, S.A.(3)	100,00	50,00	50,00
BARCELONA SAGRERA ALTA VELOCITAT, S.A.(3)	100,00	50,00	50,00
BILBAO RIA 2000, S.A. (3)	100,00	50,00	50,00
CARTAGENA ALTA VELOCIDAD, S.A. (3)	100,00	50,00	50,00
GIJÓN AL NORTE, S.A. (3)	100,00	50,00	50,00
GRAN TELESCOPIO CANARIAS, S.A. (2)	100,00	50,00	50,00
IBAR-ZAHARA,S.A. (3)	100,00	50,00	50,00
LEON ALTA VELOCIDAD 2003, S.A.(3)	100,00	50,00	50,00
LOGROÑO INTEGRACIÓN DEL FERROCARRIL 2002, S.A. (3)	100,00	50,00	50,00
MURCIA ALTA VELOCIDAD, S.A. (2)	100,00	50,00	50,00
PARQUE EMPRESARIAL DE REQUENA, S.L. (2)	100,00	50,00	50,00
PARQUE EMPRESARIAL DE SAGUNTO, S.L. (2)	100,00	50,00	50,00
PARQUE EMPRESARIAL Y TECNOLOGICO MARISMAS DEL PALMONES, S.A. (8)	100,00	50,00	50,00
PARQUE MARITIMO DE SANTA CRUZ DE TENERIFE (8)	100,00	50,00	50,00
RESIDUOS DE MELILLA, S.A. (2).	100,00	50,00	50,00
SOCIEDAD PARA EL DESAROLLO DE LA COMARCAS MINERAS, S.A. (2)	100,00	50,00	50,00
VALENCIA PARQUE CENTRAL ALTA VELOCIDAD 2003, S.A.(3)	100,00	50,00	50,00
VALLADOLID ALTA VELOCIDAD 2003, S.A.(3)	100,00	50,00	50,00
ZARAGOZA ALTA VELOCIDAD, S.A. (3)	100,00	50,00	50,00
Participación estatal nominal < 50% y ≥ 40%			
MERCADOS CENTRALES DE ABASTECIMIENTO DE SANTIAGO, S.A. (8).	100,00	51,00	49,00
MERCADOS CENTRALES DE ABASTECIMIENTO DE CÓRDOBA, S.A.(8)	99,90	51,00	48,90
MERCADOS CENTRALES DE ABASTECIMIENTO DE MURCIA, S.A. (8) .	99,90	51,00	48,90
MERCADOS CENTRALES DE ABASTECIMIENTO DE VALENCIA, S.A. (8) .	99,80	51,00	48,80
MERCADOS CENTRALES DE ABASTECIMIENTO DE ZARAGOZA, S.A. (8) .	99,80	51,00	48,80
MERCADOS CENTRALES DE ABASTECIMIENTO DE SANTANDER, S.A. (8) .	99,70	51,00	48,70
MERCADOS CENTRALES DE ABASTECIMIENTO DE JEREZ, S.A. (8) .	99,74	51,14	48,60

Denominación social	Porcentaje nominal	Porcentaje nominal territorial	Porcentaje nominal estatal
MERCADOS CENTRALES DE ABASTECIMIENTO DE MADRID, S.A. (8) .	99,73	51,13	48,60
MERCADOS CENTRALES DE ABASTECIMIENTO DE ALICANTE, S.A. (8)	99,72	51,22	48,50
MERCADOS CENTRALES DE ABASTECIMIENTO DE GRANADA, S.A. (8) .	99,50	51,00	48,50
MERCADOS CENTRALES DE ABASTECIMIENTO DE SEVILLA, S.A. (8) .	99,45	51,25	48,20
PARQUE EMPRESARIAL DE CANTABRIA, S.L. (3)	100,00	52,00	48,00
PARQUE EMPRESARIAL DE VILLAESCUSA, S.L. (3)	100,00	52,00	48,00
FONDO CLM INVERSIÓN EMPRESARIAL EN CASTILLA LA MANCHA, F.C.R. (2)	80,80	40,40	40,40
MERCADOS CENTRALES DE ABASTECIMIENTO DE SALAMANCA, S.A. (8) .	97,90	51,00	46,90
LONJA GIJON-MUSEL, S.A. (2)	54,92	8,65	46,27
MERCADOS CENTRALES DE ABASTECIMIENTO DE PALMA DE MALLORCA, S.A. (8) .	99,90	54,70	45,20
SOCIEDAD PROMOTORA DEL PLAN ESPECIAL DEL PUERTO DE MÁLAGA (3)	70,02	24,98	45,04
ZONA DE ACTIVIDADES LOGÍSTICAS E INDUSTRIALES DE ASTURIAS, S.A (3)	100,00	55,00	45,00
HOSPITAL CLINICO Y PROVINCIAL DE BARCELONA (6) .	100,00	56,00	44,00
MERCADOS CENTRALES DE ABASTECIMIENTO DE TENERIFE, S.A. (6)	99,79	59,09	40,70
SOCIEDAD DE PROMOCION Y EQUIPAMIENTO DEL SUELO DE LORCA, S.A. (3)	88,55	48,26	40,29
MERCADOS CENTRALES DE ABASTECIMIENTO DE PAMPLONA, S.A. (9) .	100,00	60,00	40,00
SERVICIO DE INCINERACIÓN DE RESIDUOS URBANOS, S.A. (5)	100,00	60,00	40,00
Participación estatal nominal < 40% y ≥ 20%			
MERCADOS CENTRALES DE ABASTECIMIENTO DE BILBAO, S.A. (8) .	98,75	59,85	38,90
MERCADOS CENTRALES DE ABASTECIMIENTO DE BARCELONA, S.A. (9) .	99,65	62,85	36,80
MERCADOS CENTRALES DE ABASTECIMIENTO DE LEON, S.A. (8) .	100,00	63,20	36,80
MEGATURBINAS DE ARINAGA, S.A. (3)	100,00	66,67	33,33
RECUPERACIÓN DE LA ENERGÍA, S.A. (6)	67,00	34,00	33,00
ESTADIO OLIMPICO DE SEVILLA, S.A.(3)	98,58	68,10	30,48
SOCIEDAD ANONIMA DE GESTION DEL CENTRO DE SUPERCOMPUTACION DE GALICIA (2)	100,00	70,00	30,00
ASOCIACION MIXTA DE COMPENSACION DEL POLIGONO INDUSTRIAL VALLE DE GUIMAR (5)	65,00	35,00	30,00
BARCELONA REGIONAL AGENCIA METROPOLITANA DE DESENVOLUPAMENT URBANISTIC I D' INFRAESTRUCTURES, S.A. (9)	100,00	70,60	29,40
PARQUES EOLICOS GAVIOTA, S.A. (2)	56,00	28,00	28,00
PARC EOLIC BAIX EBRE, S.A.(3)	74,66	49,33	25,33
SOCIEDAD PARA LA PROMOCIÓN Y DESARROLLO EMPRESARIAL DE TERUEL,S.A. (2)	66,67	33,34	33,33

Denominación social	Porcentaje nominal	Porcentaje nominal territorial	Porcentaje nominal estatal
INVERASTURIAS I, F.I. CAPITAL-RIESGO (3)	70,00	40,00	30,00
FESTIVAL INTERNACIONAL DE CINE DE SAN SEBASTIAN, S.A. (3)	100,00	75,00	25,00
JAIZKIBIA,S.A. (3)	100,00	75,00	25,00
PLATEA GESTIÓN, S.A. (3)	82,00	57,00	25,00
SOCIEDAD INVESTIGACION Y EXPLOTACION MINERA DE CASTILLA Y LEON, S.A. (2)	51,00	26,00	25,00
CLUB DE CAMPO VILLA MADRID, S.A. (8) .	75,50	51,00	24,50
SOTAVENTO GALICIA, S.A. (2)	51,00	30,50	20,50
SOCIEDAD DE FOMENTO E INVERSIONES DE TENERIFE,S.A. (6)	80,00	60,00	20,00
Participación estatal nominal < 20 %			
EUSKOMODAL, S.A. (6)	55,27	36,77	18,50
CENTRO EUROPEO DE EMPRESAS E INNOVACION DE ARAGON, S.A. (3)	98,84	84,41	14,43
MARGEN INDUSTRIAL Y LOGÍSTICA, S.A. (3)	100,00	90,00	10,00
CARTUJA 93, S.A. (3) .	82,70	66,20	16,50
POLIGONO INDUSTRIAL DE GRANADILLA (3)	100,00	90,00	10,00
NATURAL CLIMATE SYSTEMS, S.A. (2)	76,00	66,00	10,00
CIDADE UNIVERSITARIA DE VIGO, S.A.(3)	77,71	60,00	17,71
SOCIEDAD PARA EL DESARROLLO INDUSTRIAL DE CASTILLA-LA MANCHA (3)	84,24	81,36	2,88
CENTROS EUROPEOS DE EMPRESAS E INNOVACION DE CASTILLA Y LEON S.A. (3)	76,20	69,26	6,94
COMERCIALIZADORA DE PRODUCTOS MARROQUINEROS DE UBRIQUE, S.A. (en liquidación) (6)	70,68	64,83	5,85
ZAL CAMPO DE GIBRALTAR S.A. (2)	99,64	98,09	1,55
GESTION URBANISTICA DE BALEARES, S.A.(2)	79,96	74,63	5,33
SEVILLA SEED CAPITAL, SOCIEDAD DE CAPITAL RIESGO (6)	59,36	55,66	3,70
BEAZ S.A. (5)	90,02	89,20	0,82

(2) Entidad participada por el Sector Público Autonómico y el Sector Público Estatal

(3) Entidad participada por el Sector Público Autonómico, el Sector Público Local y el Sector Público Estatal

(5) Entidad participada por el Sector Público Provincial y el Sector Público Estatal

(6) Entidad participada por el Sector Público Provincial, el Sector Público Autonómico y/o Municipal y el Sector Público Estatal

(8) Entidad participada por el Sector Público Municipal y el Sector Público Estatal

(9) Entidad participada por el Sector Público Municipal, el Sector Público Autonómico y/o Provincial y el Sector Público Estatal

2.3.7. Entidades privadas con participación del S.P.E. estatal y S.P.E. territorial

Denominación social	Participación pública total	Participación estatal	Participación territorial
Participación pública nominal = 50%			
HIDROASTUR, S.A.	50,00	25,00	25,00
Participación pública nominal < 50% y ≥ 40%			
FUNDACIÓN DE LA COMUNIDAD VALENCIANA PARA LA PROMOCIÓN Y DESARROLLO COMERCIAL DEL PUERTO DE CASTELLÓN.	49,98	16,66	33,32
ALAS - ALUMINIUM, S.A.	49,00	24,50	24,50
FUNDACIÓN DE LA COMUNIDAD VALENCIANA PARA LA INVESTIGACIÓN, PROMOCION Y ESTUDIOS COMERCIALES DE VALENCIAPORT	43,00	19,50	23,50
VENTURO XXI, S.A.	49,00	21,00	28,00
ZABALGARBI, S.A.	43,00	8,00	35,00
MARINA SECA Y VARADERO DE CEUTA, S.A.	40,00	35,00	5,00
SOCIEDAD EOLICA LOS LANCES, S.A.	40,00	20,00	20,00
TUNNEL SAFETY TESTING, S.A.	40,00	20,00	20,00
Participación pública nominal < 40% y ≥ 20%			
ADVANCED COMMUNICATION RESEARCH AND DEVELOPMENT, S.A.	36,25	16,25	20,00
MATARO ENERGIA SOSTENIBLE, S.A.	35,00	10,00	25,00
FELGUERA RAIL, S.A.	33,74	11,24	22,50
MCC DESARROLLO, S.P.E., S.A.	31,30	1,30	30,00
SOCIEDAD ANDALUZA DE VALORIZACION DE LA BIOMASA, S.A.	45,00	15,00	30,00
ASTURFEITO ,S.L	30,00	15,00	15,00
CENTRO DE EMPRESAS RIOTINTO, S.A.	29,94	2,40	27,54
EÓLICA VALLE DEL EBRO, S.A.	25,22	24,00	1,22
SOCIEDAD EOLICA DE ANDALUCIA, S.A.	30,03	6,70	23,33
MCC PROMOCION EMPRESARIAL SPE, S.A.	23,83	1,10	22,73
LUZARO ESTABLECIMIENTO FINANCIERO DE CRÉDITO, S.A.	22,35	4,70	17,65
FUNDACIÓN PARA LA PROMOCIÓN DEL PUERTO DE ALICANTE	20,51	12,82	7,69
PRIVILEGE ADVANCED SURFACES, S.A.	39,98	19,98	20,00
Participación pública nominal ≤ 20%			

Denominación social	Participación publica total	Participación estatal	Participación territorial
CLUB FINANCIERO DE VIGO, S.A.	0,63	0,20	0,43
FRANCE TELECOM OPERADORES DE TELECOMUNICACIONES, S.A.	0,05	0,03	0,02

2.3.7. Entidades con participación estatal y territorial

Entidades	Año 2007		Año 2006	
	Número de entidades	Porcentaje	Número de entidades	Porcentaje
Sociedades Estatales con participación del S.P.E.territorial.....	19	15,97	19	17,12
Con porcentaje nominal territorial = 50 %.....	1	0,84	1	0,90
Con porcentaje nominal territorial <50 % y ≥ 40 %.....	4	3,36	3	2,70
Con porcentaje nominal territorial <40 % y ≥ 20 %.....	3	2,52	4	3,60
Con porcentaje nominal territorial ≤ 20%.....	11	9,24	11	9,91
Sociedades Territoriales con participación del S.P.E. estatal.....	76	63,87	68	61,26
Con porcentaje nominal estatal = 50 %.....	19	15,97	20	18,02
Autonomicas.....	17	14,29	18	16,22
Provinciales.....	-	-	-	-
Municipales.....	2	1,68	2	1,80
Con porcentaje nominal estatal <50 % y ≥ 40 %.....	24	20,17	24	21,62
Autonomicas.....	7	5,88	7	6,31
Provinciales.....	3	2,52	3	2,70
Municipales.....	14	11,76	14	12,61
Con porcentaje nominal estatal <40 % y ≥ 20 %.....	19	15,97	9	8,11
Autonomicas.....	11	9,24	13	11,71
Provinciales.....	3	2,52	3	2,70
Municipales.....	5	4,20	5	4,50
Con porcentaje nominal estatal ≤ 20%.....	14	11,76	15	13,51
Autonomicas.....	10	8,40	8	7,21
Provinciales.....	4	3,36	7	6,31
Municipales.....	-	-	-	-
Entidades privadas con participación del S.P.E. estatal y territorial.....	24	20,17	24	21,62
Con porcentaje nominal total = 50 %.....	1	0,84	1	0,90
Con porcentaje nominal total <50 % y ≥ 40 %.....	8	6,72	10	9,01
Con porcentaje nominal total <40 % y ≥ 20 %.....	13	10,92	10	9,01
Con porcentaje nominal total ≤ 20%.....	2	1,68	3	2,70
Total.....	119	100,00	111	100,00

2.3.7. Entidades con participación estatal y territorial

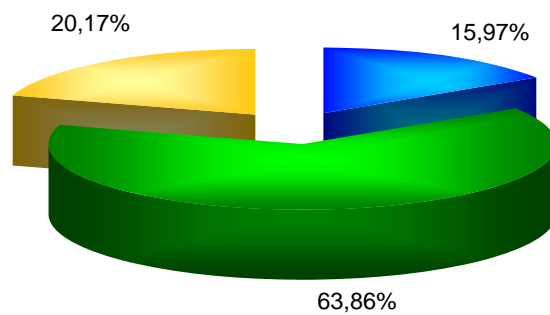

- Sociedades Estatales con participación del S.P.E. territorial (autonómico y local)
- Sociedades Territoriales (autonómicas y locales) con participación del S.P.E. estatal
- Entidades privadas con participación del S.P.E. estatal y territorial



2.4. ESTRUCTURA DE DOMINIO

2.4.1. Sector Público Empresarial Estatal

Entidad	Matriz	% Nominal	% Efectivo estatal	% Efectivo territorial	% Efectivo Público Total
ABRA INDUSTRIAL, S.A.	INFOINVEST, S.A.	100,00	100,00	-	100,00
ADMINISTRADOR DE INFRAESTRUCTURAS FERROVIARIAS	ESTADO	100,00	100,00	-	100,00
AENA DESARROLLO INTERNACIONAL, S.A.	AEROPUERTOS ESPAÑOLES Y NAVEGACION AEREA	100,00	100,00	-	100,00
AEROPUERTOS ESPAÑOLES Y NAVEGACION AEREA	ESTADO	100,00	100,00	-	100,00
AGENCIA EFE, S.A.	SOCIEDAD ESTATAL DE PARTICIPACIONES INDUSTRIALES	100,00	100,00	-	100,00
AGRUMINSA, S.A.	ABRA INDUSTRIAL, S.A.	100,00	100,00	-	100,00
AGUAS DE LA CUENCA DEL EBRO, S.A.	DIRECCIÓN GENERAL DEL PATRIMONIO DEL ESTADO	100,00	100,00	-	100,00
AGUAS DE LA CUENCA DEL GUADALQUIVIR, S.A.	DIRECCIÓN GENERAL DEL PATRIMONIO DEL ESTADO	100,00	100,00	-	100,00
AGUAS DE LA CUENCA DEL NORTE, S.A.	DIRECCIÓN GENERAL DEL PATRIMONIO DEL ESTADO	100,00	100,00	-	100,00
AGUAS DE LA CUENCA DEL SEGURA, S.A.	AGUAS DE LAS CUENCAS MEDITERRANEAS, S.A.	100,00	100,00	-	100,00
AGUAS DE LA CUENCA DEL TAJO, S.A.	DIRECCIÓN GENERAL DEL PATRIMONIO DEL ESTADO	100,00	100,00	-	100,00
AGUAS DE LAS CUENCAS MEDITERRANEAS, S.A.	DIRECCIÓN GENERAL DEL PATRIMONIO DEL ESTADO	100,00	100,00	-	100,00
AGUAS DEL DUERO, S.A.	DIRECCIÓN GENERAL DEL PATRIMONIO DEL ESTADO	100,00	100,00	-	100,00
AGUAS DEL JÚCAR, S.A., SOCIEDAD UNIPERSONAL	AGUAS DE LAS CUENCAS MEDITERRANEAS, S.A.	100,00	100,00	-	100,00
AHV-ENSIDESA CAPITAL, S.A.	COFIVACASA, S.A.	100,00	100,00	-	100,00
ALCOHOLES NUÑEZ, S.L.	EXPASA AGRICULTURA Y GANADERÍA, S.A.	100,00	100,00	-	100,00
ALIMENTOS Y ACEITES, S.A.	SOCIEDAD ESTATAL DE PARTICIPACIONES INDUSTRIALES	91,96	91,96	-	91,96
	FONDO ESPAÑOL DE GARANTIA AGRARIA	8,04	8,04	-	8,04
		-----	-----	-----	-----
		100,00	100,00	-	100,00
APARCAMIENTO ZONA FRANCA S.L.	INMOBILIARIA DE LA ZONA FRANCA DE CÁDIZ S.L.	100,00	100,00	-	100,00
APARCAMIENTOS SUBTERRANEOS DE VIGO, S.L.	CONSORCIO DE LA ZONA FRANCA DE VIGO	100,00	100,00	-	100,00
APROTEC, S.A.	MERCADOS CENTRALES DE ABASTECIMIENTO, S.A.	100,00	100,00	-	100,00
ASTILLEROS ESPAÑOLES, S.A. (EN LIQUIDACIÓN)	SOCIEDAD ESTATAL DE PARTICIPACIONES INDUSTRIALES	100,00	100,00	-	100,00
ASTURIANA DE SERVICIOS PORTUARIOS, S.L.U.	EUROPEAN BULK HANDLING INSTALLATION, S.A.	100,00	68,80	-	68,80
AUREA SERVICIOS TÉCNICOS LTDA	ÁUREA, SEGURADORA DE CREDITO E GARANTIAS	98,00	20,81	-	20,81
ÁUREA, SEGURADORA DE CREDITO E GARANTIAS	CONSORCIO INTERNACIONAL DE ASEGURADORAS DE CRÉDITO, S.A.	81,59	21,25	-	21,25
AUTORIDAD PORTUARIA DE ALICANTE	ESTADO	100,00	100,00	-	100,00

Entidad	Matriz	% Nominal	% Efectivo estatal	% Efectivo territorial	% Efectivo Público Total
AUTORIDAD PORTUARIA DE ALMERIA	ESTADO	100,00	100,00	-	100,00
AUTORIDAD PORTUARIA DE AVILES	ESTADO	100,00	100,00	-	100,00
AUTORIDAD PORTUARIA DE BAHIA DE CADIZ	ESTADO	100,00	100,00	-	100,00
AUTORIDAD PORTUARIA DE BALEARES	ESTADO	100,00	100,00	-	100,00
AUTORIDAD PORTUARIA DE BARCELONA	ESTADO	100,00	100,00	-	100,00
AUTORIDAD PORTUARIA DE BILBAO	ESTADO	100,00	100,00	-	100,00
AUTORIDAD PORTUARIA DE CARTAGENA	ESTADO	100,00	100,00	-	100,00
AUTORIDAD PORTUARIA DE CASTELLON	ESTADO	100,00	100,00	-	100,00
AUTORIDAD PORTUARIA DE CEUTA	ESTADO	100,00	100,00	-	100,00
AUTORIDAD PORTUARIA DE FERROL-SAN CIPRIAN	ESTADO	100,00	100,00	-	100,00
AUTORIDAD PORTUARIA DE GIJON	ESTADO	100,00	100,00	-	100,00
AUTORIDAD PORTUARIA DE HUELVA	ESTADO	100,00	100,00	-	100,00
AUTORIDAD PORTUARIA DE LA BAHIA DE ALGECIRAS	ESTADO	100,00	100,00	-	100,00
AUTORIDAD PORTUARIA DE LA CORUÑA	ESTADO	100,00	100,00	-	100,00
AUTORIDAD PORTUARIA DE LAS PALMAS	ESTADO	100,00	100,00	-	100,00
AUTORIDAD PORTUARIA DE MALAGA	ESTADO	100,00	100,00	-	100,00
AUTORIDAD PORTUARIA DE MARIN Y RIA DE PONTEVEDRA	ESTADO	100,00	100,00	-	100,00
AUTORIDAD PORTUARIA DE MELILLA	ESTADO	100,00	100,00	-	100,00
AUTORIDAD PORTUARIA DE MOTRIL	ESTADO	100,00	100,00	-	100,00
AUTORIDAD PORTUARIA DE PASAJES	ESTADO	100,00	100,00	-	100,00
AUTORIDAD PORTUARIA DE SANTA CRUZ DE TENERIFE	ESTADO	100,00	100,00	-	100,00
AUTORIDAD PORTUARIA DE SANTANDER	ESTADO	100,00	100,00	-	100,00
AUTORIDAD PORTUARIA DE SEVILLA	ESTADO	100,00	100,00	-	100,00
AUTORIDAD PORTUARIA DE TARRAGONA	ESTADO	100,00	100,00	-	100,00
AUTORIDAD PORTUARIA DE VALENCIA	ESTADO	100,00	100,00	-	100,00
AUTORIDAD PORTUARIA DE VIGO	ESTADO	100,00	100,00	-	100,00
AUTORIDAD PORTUARIA DE VILLAGARCIA DE AROSA	ESTADO	100,00	100,00	-	100,00
AXIS PARTICIPACIONES EMPRESARIALES, SGEGR, S.A.	INSTITUTO DE CREDITO OFICIAL	100,00	100,00	-	100,00
BABCOCK WILCOX ESPAÑOLA, S.A.	COFIVACASA, S.A.	100,00	100,00	-	100,00

Entidad	Matriz	% Nominal	% Efectivo estatal	% Efectivo territorial	% Efectivo Público Total
BANESTO ENISA SEPI DESARROLLO, F.C.R.	BANESTO (*)	33,34	-	-	-
	EMPRESA NACIONAL DE INNOVACION, S.A.	33,33	33,33	-	33,33
	SEPI DESARROLLO EMPRESARIAL, S.A.	33,33	33,33	-	33,33
		-----	-----	-----	-----
		100,00	66,66	-	66,66
BARCELONA HOLDING OLIMPICO, S.A.	DIRECCIÓN GENERAL DEL PATRIMONIO DEL ESTADO	51,00	51,00	-	51,00
	AYUNTAMIENTO DE BARCELONA	49,00	-	49,00	49,00
		-----	-----	-----	-----
		100,00	51,00	49,00	100,00
CÁLCULO Y TRATAMIENTO DE LA INFORMACIÓN, CTI, S.A.	INFORMA, D Y B, S.A.	50,84	25,31	-	25,31
	COMPAÑIA ESPAÑOLA DE SEGUROS DE CREDITO A LA EXPORTACION, S.A.	49,16	24,72	-	24,72
		-----	-----	-----	-----
		100,00	50,03	-	50,03
CENTRO INTERMODAL DE LOGISTICA, S.A.	AUTORIDAD PORTUARIA DE BARCELONA	51,00	51,00	-	51,00
	S. E. P. E.S. ENTIDAD PUBLICA EMPRESARIAL DE SUELO	17,00	17,00	-	17,00
		-----	-----	-----	-----
		68,00	68,00	-	68,00
CENTRO MINERO DE PENOUTA, S.A.	MINAS DE ALMADEN Y ARRAYANES, S.A.	100,00	100,00	-	100,00
CENTRO PARA EL DESARROLLO TECNOLOGICO INDUSTRIAL	ESTADO	100,00	100,00	-	100,00
CENTROS LOGISTICOS AEROPORTUARIOS, S.A.	AEROPUERTOS ESPAÑOLES Y NAVEGACION AEREA	100,00	100,00	-	100,00
CESCEMEXT	CONSORCIO INTERNACIONAL DE ASEGURADORAS DE CRÉDITO, S.A.	51,00	13,28	-	13,28
CHRONOEXPRES, S.A.	SOCIEDAD ESTATAL CORREOS Y TELEGRAFOS, S.A.	100,00	100,00	-	100,00
CIREX, S.A.	DEFEX, S.A.	100,00	51,00	-	51,00
COFIVACASA, S.A.	SOCIEDAD ESTATAL DE PARTICIPACIONES INDUSTRIALES	100,00	100,00	-	100,00
COIN ASESORES, S.A.	COMERCIAL DEL FERROCARRIL, S.A.	100,00	100,00	-	100,00
COLONIZACION Y TRANSFORMACION AGRARIA, S.A.	EMPRESA DE TRANSFORMACION AGRARIA, S.A.	100,00	100,00	-	100,00
COMERCIAL DEL FERROCARRIL, S.A.	ADMINISTRADOR DE INFRAESTRUCTURAS FERROVIARIAS	51,00	51,00	-	51,00
	RENFE-OPERADORA	49,00	49,00	-	49,00
		-----	-----	-----	-----
		100,00	100,00	-	100,00
COMPAÑIA ARGENTINA DE SEGUROS DE CRÉDITO A LA EXPORTACIÓN, S.A.	CONSORCIO INTERNACIONAL DE ASEGURADORAS DE CRÉDITO, S.A.	89,44	23,29	-	23,29
COMPAÑIA DE LOS FERROCARRILES DE MADRID A ZARAGOZA Y ALICANTE, S.A. (EN LIQUIDACION)	DIRECCIÓN GENERAL DEL PATRIMONIO DEL ESTADO	100,00	100,00	-	100,00

Entidad	Matriz	% Nominal	% Efectivo estatal	% Efectivo territorial	% Efectivo Público Total
COMPañA DEL FERROCARRIL CENTRAL DE ARAGON, S.A. (EN LIQUIDACION)	DIRECCIÓN GENERAL DEL PATRIMONIO DEL ESTADO	100,00	100,00	-	100,00
COMPañA ESPAÑOLA DE FINANCIACION DEL DESARROLLO COFIDES, S.A.	INSTITUTO ESPAÑOL DE COMERCIO EXTERIOR	28,15	28,15	-	28,15
	INSTITUTO DE CREDITO OFICIAL	25,25	25,25	-	25,25
	BBVA (*)	21,81	0,05	-	0,05
	BANCO SANTANDER CENTRAL HISPANO (*)	13,73	0,01	-	0,01
	EMPRESA NACIONAL DE INNOVACION, S.A.	7,63	7,63	-	7,63
	BANCO SABADELL (*)	3,43	-	-	-
			-----	-----	-----
		100,00	61,09	-	61,09
COMPañA ESPAÑOLA DE REAFIANZAMIENTO, S.A.	DIRECCIÓN GENERAL DEL PATRIMONIO DEL ESTADO	71,56	71,56	-	71,56
	INSTITUTO DE CREDITO OFICIAL	23,25	23,25	-	23,25
	BBVA (*)	2,22	0,01	-	0,01
	SURAVAl, S.G.R. (1)	0,16	-	0,09	0,09
	UNIÓN ANDALUZA DE AVALES, S.G.R. (1)	0,16	-	0,10	0,10
	AVALIA ARAGON, SOCIEDAD DE GARANTÍA RECÍPROCA	0,15	-	0,08	0,08
			-----	-----	-----
		97,50	94,82	0,27	95,09
COMPañA ESPAÑOLA DE SEGUROS DE CREDITO A LA EXPORTACION, S.A.	DIRECCIÓN GENERAL DEL PATRIMONIO DEL ESTADO	50,25	50,25	-	50,25
	BBVA (*)	14,28	0,03	-	0,03
	BANCO SANTANDER CENTRAL HISPANO (*)	13,95	0,01	-	0,01
	BANCO SABADELL (*)	3,60	-	-	-
	BANCO POPULAR (*)	1,80	-	-	-
	DEUTSCHE BANK (*)	1,05	-	-	-
	BANCO PASTOR (*)	1,00	-	-	-
		-----	-----	-----	-----
		85,93	50,29	-	50,29
COMPañA ESPAÑOLA DE TABACO EN RAMA, S.A.	SOCIEDAD ESTATAL DE PARTICIPACIONES INDUSTRIALES	79,18	79,18	-	79,18
COMPañA GENERAL ESPAÑOLA DE AFRICA	DIRECCIÓN GENERAL DEL PATRIMONIO DEL ESTADO	100,00	100,00	-	100,00
CONSORCIO DE COMPENSACION DE SEGUROS	ESTADO	100,00	100,00	-	100,00
CONSORCIO DE LA ZONA FRANCA DE CÁDIZ	ESTADO	100,00	100,00	-	100,00
CONSORCIO DE LA ZONA FRANCA DE GRAN CANARIA	ESTADO	100,00	100,00	-	100,00

Entidad	Matriz	% Nominal	% Efectivo estatal	% Efectivo territorial	% Efectivo Público Total
CONSORCIO DE LA ZONA FRANCA DE SANTA CRUZ DE TENERIFE	ESTADO	100,00	100,00	-	100,00
CONSORCIO DE LA ZONA FRANCA DE VIGO	ESTADO	100,00	100,00	-	100,00
CONSORCIO INTERNACIONAL DE ASEGURADORAS DE CRÉDITO, S.A.	COMPAÑIA ESPAÑOLA DE SEGUROS DE CREDITO A LA EXPORTACION, S.A.	51,78	26,04	-	26,04
CONSORCIO PARA LA CONSTRUCCIÓN DEL AUDITORIO DE MÚSICA DE MÁLAGA	ESTADO	51,00	51,00	-	51,00
	JUNTA DE ANDALUCÍA	24,50	-	24,50	24,50
	AYUNTAMIENTO DE MÁLAGA	24,50	-	24,50	24,50
		-----	-----	-----	-----
		100,00	51,00	49,00	100,00
CONSORCIO RIO SAN PEDRO	S. E. P. E.S. ENTIDAD PUBLICA EMPRESARIAL DE SUELO	64,76	64,76	-	64,76
CONSORCIO VALENCIA 2007	ESTADO	50,00	50,00	-	50,00
	GENERALITAT VALENCIANA	25,00	-	25,00	25,00
	AYUNTAMIENTO DE VALENCIA	25,00	-	25,00	25,00
		-----	-----	-----	-----
		100,00	50,00	50,00	100,00
CORPORACIÓN ALIMENTARIA QUALITY, S.A.	SOCIEDAD GENERAL DE LAS BAHÍAS DE CÁDIZ Y ALGECIRAS, S.A.	52,00	52,00	-	52,00
CORPORACIÓN DE RADIO Y TELEVISIÓN ESPAÑOLA, S.A.	ENTE PUBLICO DE RADIOTELEVISION ESPAÑOLA (EN LIQUIDACIÓN)	81,21	81,21	-	81,21
	SOCIEDAD ESTATAL DE PARTICIPACIONES INDUSTRIALES	18,79	18,79	-	18,79
		-----	-----	-----	-----
		100,00	100,00	-	100,00
CORREO HÍBRIDO, S.A.	SOCIEDAD ESTATAL CORREOS Y TELEGRAFOS, S.A.	100,00	100,00	-	100,00
CORREOS TELECOM, S.A.	SOCIEDAD ESTATAL CORREOS Y TELEGRAFOS, S.A.	100,00	100,00	-	100,00
DECYPAR, S.A.	COLONIZACION Y TRANSFORMACION AGRARIA, S.A.	100,00	100,00	-	100,00
DEFEX, S.A.	SOCIEDAD ESTATAL DE PARTICIPACIONES INDUSTRIALES	51,00	51,00	-	51,00
DEPURADORA DEL BAIX LLOBREGAT, S.A.	DIRECCIÓN GENERAL DEL PATRIMONIO DEL ESTADO	98,78	98,78	-	98,78
	AGUAS DE LA CUENCA DEL EBRO, S.A.	1,22	1,22	-	1,22
		-----	-----	-----	-----
		100,00	100,00	-	100,00
DESGASIFICACION Y LIMPIEZA DE TANQUES, S.A. (EN LIQUIDACIÓN)	IZAR CONSTRUCCIONES NAVALES, S.A. (EN LIQUIDACIÓN)	100,00	100,00	-	100,00
DESORCIÓN TÉRMICA, S.A.	EMPRESA PARA LA GESTION DE RESIDUOS INDUSTRIALES, S.A.	55,00	55,00	-	55,00
	CENTRO DE TRANSFERENCIAS, S.A. (*)	45,00	13,50	-	13,50
		-----	-----	-----	-----
		100,00	68,50	-	68,50

Entidad	Matriz	% Nominal	% Efectivo estatal	% Efectivo territorial	% Efectivo Público Total	
DISEÑO Y TECNOLOGÍA MICROELECTRÓNICA, AIE E-INFORMA, S.A.	CONSEJO SUPERIOR DE INVESTIGACIONES CIENTIFICAS	87,00	87,00	-	87,00	
	INFORMA, D Y B, S.A.	99,99	49,79	-	49,79	
	COMPAÑIA ESPAÑOLA DE SEGUROS DE CREDITO A LA EXPORTACION, S.A.	0,01	0,01	-	0,01	
		-----	-----	-----	-----	
		100,00	49,80	-	49,80	
EFE NEWS SERVICES, INC.	AGENCIA EFE, S.A.	100,00	100,00	-	100,00	
EFEAGRO, S.A.	AGENCIA EFE, S.A.	50,00	50,00	-	50,00	
	BBVA (*)	50,00	0,12	-	0,12	
		-----	-----	-----	-----	
		100,00	50,12	-	50,12	
EFEGESTION, S.A.	AGENCIA EFE, S.A.	100,00	100,00	-	100,00	
EMPRESA DE TRANSFORMACION AGRARIA, S.A.	SOCIEDAD ESTATAL DE PARTICIPACIONES INDUSTRIALES	51,00	51,00	-	51,00	
	FONDO ESPAÑOL DE GARANTIA AGRARIA	39,00	39,00	-	39,00	
	DIRECCIÓN GENERAL DEL PATRIMONIO DEL ESTADO	10,00	10,00	-	10,00	
	JUNTA DE ANDALUCÍA	-	-	-	-	
	DIPUTACIÓN REGIONAL DE CANTABRIA	-	-	-	-	
	JUNTA DE COMUNIDADES DE CASTILLA- LA MANCHA	-	-	-	-	
	XUNTA DE GALICIA	-	-	-	-	
	COMUNIDAD DE MADRID	-	-	-	-	
	REGIÓN DE MURCIA	-	-	-	-	
	COMUNIDAD FORAL DE NAVARRA	-	-	-	-	
	COMUNIDAD DE LA RIOJA	-	-	-	-	
			-----	-----	-----	-----
			100,00	100,00	-	100,00
EMPRESA DE TRANSFORMAÇÕES AGRARIAS, S.A.	EMPRESA DE TRANSFORMACION AGRARIA, S.A.	100,00	100,00	-	100,00	
EMPRESA NACIONAL DE INNOVACION, S.A.	DIRECCIÓN GENERAL DEL PATRIMONIO DEL ESTADO	90,83	90,83	-	90,83	
	CENTRO PARA EL DESARROLLO TECNOLOGICO INDUSTRIAL	8,67	8,67	-	8,67	
	INSTITUTO PARA LA DIVERSIFICACION Y AHORRO DE LA ENERGIA	0,50	0,50	-	0,50	
		-----	-----	-----	-----	
		100,00	100,00	-	100,00	
EMPRESA NACIONAL DE RESIDUOS RADIATIVOS, S.A.	CENTRO DE INVESTIGACIONES ENERGETICAS, MEDIOAMBIENTALES Y TECNOLOGICAS	80,00	80,00	-	80,00	

Entidad	Matriz	% Nominal	% Efectivo estatal	% Efectivo territorial	% Efectivo Público Total
	SOCIEDAD ESTATAL DE PARTICIPACIONES INDUSTRIALES	20,00	20,00	-	20,00
		-----	-----	-----	-----
		100,00	100,00	-	100,00
EMPRESA PARA LA GESTION DE RESIDUOS INDUSTRIALES, S.A.	ENUSA INDUSTRIAS AVANZADAS, S.A.	100,00	100,00	-	100,00
ENAJENACION DE MATERIALES FERROVIARIOS, S.A.	ADMINISTRADOR DE INFRAESTRUCTURAS FERROVIARIAS	65,00	65,00	-	65,00
	RENFE-OPERADORA	35,00	35,00	-	35,00
		-----	-----	-----	-----
		100,00	100,00	-	100,00
ENTE PUBLICO DE RADIOTELEVISION ESPAÑOLA (EN LIQUIDACIÓN)	ESTADO	100,00	100,00	-	100,00
ENTIDAD PÚBLICA EMPRESARIAL RED.ES	ESTADO	100,00	100,00	-	100,00
ENUSA INDUSTRIAS AVANZADAS, S.A.	SOCIEDAD ESTATAL DE PARTICIPACIONES INDUSTRIALES	60,00	60,00	-	60,00
	CENTRO DE INVESTIGACIONES ENERGETICAS, MEDIOAMBIENTALES Y TECNOLOGICAS	40,00	40,00	-	40,00
		-----	-----	-----	-----
		100,00	100,00	-	100,00
ENUSA-ENWESA AIE	ENUSA INDUSTRIAS AVANZADAS, S.A.	50,00	50,00	-	50,00
	WESTINGHOUSE TECHNOLOGY SYSTEMS, S.A. (*)	25,00	7,50	-	7,50
	ENWESA OPERACIONES, S.A.	25,00	20,64	-	20,64
		-----	-----	-----	-----
		100,00	78,14	-	78,14
ENUSEGUR, S.A.	ENUSA INDUSTRIAS AVANZADAS, S.A.	100,00	100,00	-	100,00
ENWESA OPERACIONES, S.A.	EQUIPOS NUCLEARES, S.A.	75,07	75,07	-	75,07
	WESTINGHOUSE TECHNOLOGY SYSTEMS, S.A. (*)	24,93	7,48	-	7,48
		-----	-----	-----	-----
		100,00	82,55	-	82,55
EQUIPAMIENTO DE ESPACIOS Y ESTACIONES, S.A.	ADMINISTRADOR DE INFRAESTRUCTURAS FERROVIARIAS	100,00	100,00	-	100,00
EQUIPOS NUCLEARES, S.A.	SOCIEDAD ESTATAL DE PARTICIPACIONES INDUSTRIALES	100,00	100,00	-	100,00
EQUIPOS TERMOMETÁLICOS, S.A.	BABCOCK WILCOX ESPAÑOLA, S.A.	100,00	100,00	-	100,00
ETSA DOI SRL	EXPRESS TRUCK, S.A.	99,90	99,90	-	99,90
EUROPEAN BULK HANDLING INSTALLATION, S.A.	AUTORIDAD PORTUARIA DE GIJON	68,80	68,80	-	68,80
EXPASA AGRICULTURA Y GANADERÍA, S.A.	DIRECCIÓN GENERAL DEL PATRIMONIO DEL ESTADO	100,00	100,00	-	100,00
EXPOAGUA ZARAGOZA 2008, SOCIEDAD ANÓNIMA	DIRECCIÓN GENERAL DEL PATRIMONIO DEL ESTADO	70,00	70,00	-	70,00
	DIPUTACIÓN GENERAL DE ARAGÓN	15,00	-	15,00	15,00

Entidad	Matriz	% Nominal	% Efectivo estatal	% Efectivo territorial	% Efectivo Público Total
	AYUNTAMIENTO DE ZARAGOZA	15,00	-	15,00	15,00
		-----	-----	-----	-----
		100,00	70,00	30,00	100,00
EXPRESS TRUCK, S.A.	ENUSA INDUSTRIAS AVANZADAS, S.A.	100,00	100,00	-	100,00
FABRICA NACIONAL DE MONEDA Y TIMBRE-REAL CASA DE LA MONEDA	ESTADO	100,00	100,00	-	100,00
FERROCARRILES DE VIA ESTRECHA	ESTADO	100,00	100,00	-	100,00
FONDICO, FONDO DE CAPITAL RIESGO	INSTITUTO DE CREDITO OFICIAL	100,00	100,00	-	100,00
FONDO DE APOYO A LA ACUICULTURA DE GALICIA	ESTADO	50,00	50,00	-	50,00
	SEPI DESARROLLO EMPRESARIAL, S.A.	50,00	50,00	-	50,00
		-----	-----	-----	-----
		100,00	100,00	-	100,00
FONDO DE LIQUIDACIÓN ASICA	ESTADO	75,78	75,78	-	75,78
	INSTITUTO DE CREDITO OFICIAL	7,39	7,39	-	7,39
	FONDO ESPAÑOL DE GARANTIA AGRARIA	7,27	7,27	-	7,27
	BBVA (*)	6,54	0,02	-	0,02
		-----	-----	-----	-----
		96,98	90,46	-	90,46
FONDO EURO-ICO, FONDO DE CAPITAL RIESGO	INSTITUTO DE CREDITO OFICIAL	100,00	100,00	-	100,00
GERENCIA DEL SECTOR DE LA CONSTRUCCIÓN NAVAL	ESTADO	100,00	100,00	-	100,00
GERENCIA URBANISTICA PORT-2000	AUTORIDAD PORTUARIA DE BARCELONA	100,00	100,00	-	100,00
GESTIONES URBANISTICAS DE LA RIOJA, S.A.	S. E. P. E.S. ENTIDAD PUBLICA EMPRESARIAL DE SUELO	75,00	75,00	-	75,00
	AGENCIA DE DESARROLLO ECONOMICO DE LA RIOJA	25,00	-	25,00	25,00
		-----	-----	-----	-----
		100,00	75,00	25,00	100,00
GRUPO CESCE SERVICIOS TECNOLÓGICOS AIE	COMPAÑIA ESPAÑOLA DE SEGUROS DE CREDITO A LA EXPORTACION, S.A.	50,00	25,15	-	25,15
	CÁLCULO Y TRATAMIENTO DE LA INFORMACIÓN, CTI, S.A.	30,00	15,01	-	15,01
	INFORMA, D Y B, S.A.	19,00	9,46	-	9,46
	CONSORCIO INTERNACIONAL DE ASEGURADORAS DE CRÉDITO, S.A.	1,00	0,26	-	0,26
		-----	-----	-----	-----
		100,00	49,88	-	49,88
HIDROGUADIANA, S.A.	DIRECCIÓN GENERAL DEL PATRIMONIO DEL ESTADO	100,00	100,00	-	100,00
HIPÓDROMO DE LA ZARZUELA, S.A.	SOCIEDAD ESTATAL DE PARTICIPACIONES INDUSTRIALES	95,78	95,78	-	95,78

Entidad	Matriz	% Nominal	% Efectivo estatal	% Efectivo territorial	% Efectivo Público Total
	LOTERIAS Y APUESTAS DEL ESTADO	4,22	4,22	-	4,22
		-----	-----	-----	-----
		100,00	100,00	-	100,00
HULLERAS DEL NORTE S.A.	SOCIEDAD ESTATAL DE PARTICIPACIONES INDUSTRIALES	100,00	100,00	-	100,00
INFOINVEST, S.A.	SOCIEDAD ESTATAL DE PARTICIPACIONES INDUSTRIALES	100,00	100,00	-	100,00
INFORMA COLOMBIA, S.A.	INFORMA, D Y B, S.A.	83,33	41,49	-	41,49
	COMPAÑIA ESPAÑOLA DE SEGUROS DE CREDITO A LA EXPORTACION, S.A.	0,06	0,03	-	0,03
	CÁLCULO Y TRATAMIENTO DE LA INFORMACIÓN, CTI, S.A.	-	-	-	-
		-----	-----	-----	-----
		83,39	41,52	-	41,52
INFORMA D&B (SERVIÇOS DE GESTÃO DE EMPRESAS), SOCIEDADE UNIPessoal, LDA	INFORMA, D Y B, S.A.	100,00	49,79	-	49,79
INFORMA DE VENEZUELA, S.A.	LA MUNDIAL, C.A. VENEZOLANA DE SEGUROS DE CRÉDITO Y GARANTÍAS, S.A.	100,00	18,17	-	18,17
INFORMA DEL PERÚ, S.A.	INFORMA, D Y B, S.A.	92,28	45,95	-	45,95
	COMPAÑIA ESPAÑOLA DE FINANCIACION DEL DESARROLLO COFIDES, S.A.	4,72	2,88	-	2,88
	SECREX, COMPAÑIA DE SEGUROS DE CRÉDITO Y GARANTÍAS, S.A.	0,64	0,16	-	0,16
		-----	-----	-----	-----
		97,64	48,99	-	48,99
INFORMA, D & B, S.A.	COMPAÑIA ESPAÑOLA DE SEGUROS DE CREDITO A LA EXPORTACION, S.A.	99,00	49,79	-	49,79
INFRAESTRUCTURAS Y EQUIPAMIENTOS HISPALENSES, S.A.	DIRECCIÓN GENERAL DEL PATRIMONIO DEL ESTADO	100,00	100,00	-	100,00
INGENIERIA DE SISTEMAS PARA LA DEFENSA DE ESPAÑA, S.A.	INSTITUTO NACIONAL DE TECNICA AEROESPACIAL "ESTEBAN TERRADAS"	100,00	100,00	-	100,00
INGENIERIA Y ECONOMIA DEL TRANSPORTE, S.A.	AEROPUERTOS ESPAÑOLES Y NAVEGACION AEREA	61,09	61,09	-	61,09
	ADMINISTRADOR DE INFRAESTRUCTURAS FERROVIARIAS	21,91	21,91	-	21,91
	RENFE-OPERADORA	17,00	17,00	-	17,00
		-----	-----	-----	-----
		100,00	100,00	-	100,00
INGENIERIA Y SERVICIOS AEROESPACIALES, S.A.	INSTITUTO NACIONAL DE TECNICA AEROESPACIAL "ESTEBAN TERRADAS"	100,00	100,00	-	100,00
INGRUINSA, S.A.	INFOINVEST, S.A.	100,00	100,00	-	100,00
INIEXPORT, S.A.	SOCIEDAD ESTATAL DE PARTICIPACIONES INDUSTRIALES	100,00	100,00	-	100,00
INMOBILIARIA DE LA ZONA FRANCA DE CÁDIZ S.L.	CONSORCIO DE LA ZONA FRANCA DE CÁDIZ	100,00	100,00	-	100,00
INMOBILIARIA DE PROMOCIONES Y ARRIENDOS, S.A.	DIRECCIÓN GENERAL DEL PATRIMONIO DEL ESTADO	100,00	100,00	-	100,00
INSTITUTO DE CREDITO OFICIAL	ESTADO	100,00	100,00	-	100,00

Entidad	Matriz	% Nominal	% Efectivo estatal	% Efectivo territorial	% Efectivo Público Total
INSTITUTO NACIONAL DE TECNOLOGÍAS DE LA COMUNICACIÓN, S.A.	ENTIDAD PÚBLICA EMPRESARIAL RED.ES	100,00	100,00	-	100,00
INSTITUTO PARA LA DIVERSIFICACION Y AHORRO DE LA ENERGIA	ESTADO	100,00	100,00	-	100,00
IZAR CONSTRUCCIONES NAVALES, S.A. (EN LIQUIDACIÓN)	SOCIEDAD ESTATAL DE PARTICIPACIONES INDUSTRIALES	100,00	100,00	-	100,00
JUNTA MIXTA SANTA ANA	S. E. P. E.S. ENTIDAD PUBLICA EMPRESARIAL DE SUELO	100,00	100,00	-	100,00
LA ALMORAIMA, S.A.	PARQUES NACIONALES	100,00	100,00	-	100,00
LA MUNDIAL, C.A. VENEZOLANA DE SEGUROS DE CRÉDITO Y GARANTÍAS, S.A.	CONSORCIO INTERNACIONAL DE ASEGURADORAS DE CRÉDITO, S.A.	69,84	18,19	-	18,19
LOTERIAS Y APUESTAS DEL ESTADO	ESTADO	100,00	100,00	-	100,00
MERCADOS CENTRALES DE ABASTECIMIENTO DE ALGECIRAS, S.A.	MERCADOS CENTRALES DE ABASTECIMIENTO, S.A.	94,90	94,90	-	94,90
	AYUNTAMIENTO DE ALGECIRAS	5,10	-	5,10	5,10
		-----	-----	-----	-----
		100,00	94,90	5,10	100,00
MERCADOS CENTRALES DE ABASTECIMIENTO DE ASTURIAS, S.A.	MERCADOS CENTRALES DE ABASTECIMIENTO, S.A.	51,00	51,00	-	51,00
	SOCIEDAD REGIONAL DE PROMOCION DEL PRINCIPADO DE ASTURIAS, S.A.	35,24	-	24,09	24,09
	AYUNTAMIENTO DE OVIEDO	6,04	-	6,04	6,04
	AYUNTAMIENTO DE AVILÉS	2,02	-	2,02	2,02
	AYUNTAMIENTO DE MIERES	1,72	-	1,72	1,72
	AYUNTAMIENTO DE SIERO	1,57	-	1,57	1,57
	AYUNTAMIENTO DE LANGREO	1,13	-	1,13	1,13
	AYUNTAMIENTO DE SAN MARTIN DEL REY AURELIO	0,75	-	0,75	0,75
	AYUNTAMIENTO DE LLANERA	0,53	-	0,53	0,53
			-----	-----	-----
		100,00	51,00	37,85	88,85
MERCADOS CENTRALES DE ABASTECIMIENTO DE BADAJOZ, S.A.	MERCADOS CENTRALES DE ABASTECIMIENTO, S.A.	96,82	96,82	-	96,82
	AYUNTAMIENTO DE BADAJOZ	1,61	-	1,61	1,61
		-----	-----	-----	-----
		98,43	96,82	1,61	98,43
MERCADOS CENTRALES DE ABASTECIMIENTO DE LAS PALMAS, S.A.	MERCADOS CENTRALES DE ABASTECIMIENTO, S.A.	58,30	58,30	-	58,30
	AYUNTAMIENTO DE LAS PALMAS DE GRAN CANARIA	41,60	-	41,60	41,60
		-----	-----	-----	-----
		99,90	58,30	41,60	99,90
MERCADOS CENTRALES DE ABASTECIMIENTO DE MALAGA, S.A.	MERCADOS CENTRALES DE ABASTECIMIENTO, S.A.	87,23	87,23	-	87,23

Entidad	Matriz	% Nominal	% Efectivo estatal	% Efectivo territorial	% Efectivo Público Total
	AYUNTAMIENTO DE MÁLAGA	12,66	-	12,66	12,66
		-----	-----	-----	-----
		99,89	87,23	12,66	99,89
MERCADOS CENTRALES DE ABASTECIMIENTO, S.A.	SOCIEDAD ESTATAL DE PARTICIPACIONES INDUSTRIALES	51,00	51,00	-	51,00
	FONDO ESPAÑOL DE GARANTIA AGRARIA	49,00	49,00	-	49,00
		-----	-----	-----	-----
		100,00	100,00	-	100,00
MINAS DE ALMADEN Y ARRAYANES, S.A.	SOCIEDAD ESTATAL DE PARTICIPACIONES INDUSTRIALES	100,00	100,00	-	100,00
MOLYPHARMA, S.A.	ENUSA INDUSTRIAS AVANZADAS, S.A.	51,00	51,00	-	51,00
MUSEO NACIONAL DEL PRADO DIFUSIÓN, S.A.	MUSEO NACIONAL DEL PRADO	100,00	100,00	-	100,00
NAVANTIA, S.A.	SOCIEDAD ESTATAL DE PARTICIPACIONES INDUSTRIALES	100,00	100,00	-	100,00
OLYMPIC MOLL, S.A.	MERCADOS CENTRALES DE ABASTECIMIENTO, S.A.	100,00	100,00	-	100,00
PARADORES DE TURISMO DE ESPAÑA, S.A.	DIRECCIÓN GENERAL DEL PATRIMONIO DEL ESTADO	100,00	100,00	-	100,00
PARQUE COMERCIAL LAS SALINAS, S.A.	CONSORCIO DE LA ZONA FRANCA DE CÁDIZ	100,00	100,00	-	100,00
PARQUE EMPRESARIAL PRINCIPADO DE ASTURIAS, S.L.	INFOINVEST, S.A.	100,00	100,00	-	100,00
PORTEL EIXO ATLÁNTICO, S.R.L	PORTEL SERVICIOS TELEMATICOS, S.A.	94,00	47,94	-	47,94
PORTEL MAROC, S.A.R.L. (TÁNGER)	PORTEL SERVICIOS TELEMATICOS, S.A.	95,00	48,45	-	48,45
PORTEL SERVICIOS TELEMATICOS, S.A.	PUERTOS DEL ESTADO	51,00	51,00	-	51,00
PRERREDUCIDOS INTEGRADOS DEL SUROESTE DE ESPAÑA, S.A.	SOCIEDAD ESTATAL DE PARTICIPACIONES INDUSTRIALES	100,00	100,00	-	100,00
PRODUCCION Y TECNOLOGIA DE PREFABRICADOS A.E.I.E.	EMPRESA DE TRANSFORMACION AGRARIA, S.A.	75,00	75,00	-	75,00
	TECNOLOGIAS Y SERVICIOS AGRARIOS, S.A.	20,00	20,00	-	20,00
	EMPRESA DE TRANSFORMAÇÕES AGRARIAS, S.A.	5,00	5,00	-	5,00
		-----	-----	-----	-----
		100,00	100,00	-	100,00
PRODUCCIONES DE CONTENIDOS AUDIOVISUALES DE TELEVISIÓN ESPAÑOLA, S.A.	SOCIEDAD MERCANTIL ESTATAL TELEVISIÓN ESPAÑOLA, S.A.	100,00	100,00	-	100,00
PROGRAMAS Y EXPLOTACIONES DE RADIODIFUSION, S.A.	DIRECCIÓN GENERAL DEL PATRIMONIO DEL ESTADO	100,00	100,00	-	100,00
PUERTO SECO DE MADRID, S.A.	S. E. P. E.S. ENTIDAD PUBLICA EMPRESARIAL DE SUELO	13,08	13,08	-	13,08
	AUTORIDAD PORTUARIA DE BARCELONA	10,20	10,20	-	10,20
	AUTORIDAD PORTUARIA DE BILBAO	10,20	10,20	-	10,20
	AUTORIDAD PORTUARIA DE VALENCIA	10,20	10,20	-	10,20

Entidad	Matriz	% Nominal	% Efectivo estatal	% Efectivo territorial	% Efectivo Público Total
	AUTORIDAD PORTUARIA DE LA BAHIA DE ALGECIRAS	10,20	10,20	-	10,20
	PUERTOS DEL ESTADO	10,20	10,20	-	10,20
	INSTITUTO MADRILEÑO DE DESARROLLO	25,00	-	25,00	25,00
	AYUNTAMIENTO DE COSLADA	10,92	-	10,92	10,92
		-----	-----	-----	-----
		100,00	64,08	35,92	100,00
PUERTOS DEL ESTADO	ESTADO	100,00	100,00	-	100,00
QUALITY FISH INDUSTRIAS PESQUERAS, S.A.	CORPORACIÓN ALIMENTARIA QUALITY, S.A.	43,99	22,87	-	22,87
	SOCIEDAD GENERAL DE LAS BAHÍAS DE CÁDIZ Y ALGECIRAS, S.A.	14,56	14,56	-	14,56
		-----	-----	-----	-----
		58,55	37,43	-	37,43
QUALITY FOOD INDUSTRIA ALIMENTARIA, S.A.U.	CORPORACIÓN ALIMENTARIA QUALITY, S.A.	100,00	52,00	-	52,00
QUALITY SERVICE GESTIÓN DE SERVICIOS INTEGRALES, S.A.U.	CORPORACIÓN ALIMENTARIA QUALITY, S.A.	100,00	52,00	-	52,00
RADIO NACIONAL DE ESPAÑA, S.A. (EN LIQUIDACIÓN)	ENTE PUBLICO DE RADIOTELEVISION ESPAÑOLA (EN LIQUIDACIÓN)	100,00	100,00	-	100,00
RED IBEROAMERICANA DE LOGÍSTICA Y COMERCIO, S.A.	CONSORCIO DE LA ZONA FRANCA DE CÁDIZ	100,00	100,00	-	100,00
REDALSA, S.A.	ADMINISTRADOR DE INFRAESTRUCTURAS FERROVIARIAS	52,00	52,00	-	52,00
REICASTRO, S.A., EN LIQUIDACIÓN	HULLERAS DEL NORTE S.A.	51,00	51,00	-	51,00
REMOLCADORES DEL NOROESTE, S.A.	NAVANTIA, S.A.	100,00	100,00	-	100,00
REMOLQUES MARITIMOS, S.A.	SOCIEDAD DE SALVAMENTO Y SEGURIDAD MARITIMA	100,00	100,00	-	100,00
RENFE-OPERADORA	ESTADO	100,00	100,00	-	100,00
RUMASA, S.A.	DIRECCIÓN GENERAL DEL PATRIMONIO DEL ESTADO	100,00	100,00	-	100,00
S. E. P. E.S. ENTIDAD PUBLICA EMPRESARIAL DE SUELO	ESTADO	100,00	100,00	-	100,00
S.A. DE ELECTRÓNICA SUBMARINA	SAES CAPITAL, S.A.	51,00	26,03	-	26,03
SADIM INVERSIONES, S.A.	HULLERAS DEL NORTE S.A.	100,00	100,00	-	100,00
SAES CAPITAL, S.A.	NAVANTIA, S.A.	51,00	51,00	-	51,00
	INDRA	49,00	0,04	-	0,04
		-----	-----	-----	-----
		100,00	51,04	-	51,04
SAINSEL SISTEMAS NAVALES, S.A.U.	SAES CAPITAL, S.A.	100,00	51,04	-	51,04
SANIDAD ANIMAL Y SERVICIOS GANADEROS, S.A.	EMPRESA DE TRANSFORMACION AGRARIA, S.A.	100,00	100,00	-	100,00

Entidad	Matriz	% Nominal	% Efectivo estatal	% Efectivo territorial	% Efectivo Público Total
SDAD. ESTATAL PARA LA EJECUCION DE PROGRAMAS Y ACTUACIONES CONMEMORATIVAS DEL V CENTENARIO DEL DESCUBRIMIENTO DE AMERICA SA (EN LIQUIDACIÓN)	DIRECCIÓN GENERAL DEL PATRIMONIO DEL ESTADO	100,00	100,00	-	100,00
SECREB SERVIÇOS DE ANÁLISE DE CRÉDITO LTDA	SEGURADORA DE CRÉDITO DO BRASIL, S.A.	99,98	26,01	-	26,01
SECREX, COMPAÑÍA DE SEGUROS DE CRÉDITO Y GARANTÍAS, S.A.	CONSORCIO INTERNACIONAL DE ASEGURADORAS DE CRÉDITO, S.A.	97,04	25,25	-	25,25
SEGURADORA DE CRÉDITO DO BRASIL, S.A.	CONSORCIO INTERNACIONAL DE ASEGURADORAS DE CRÉDITO, S.A.	100,00	26,04	-	26,04
SEPI DESARROLLO EMPRESARIAL, S.A.	SOCIEDAD ESTATAL DE PARTICIPACIONES INDUSTRIALES	100,00	100,00	-	100,00
SEPIDES GESTION S.G.E.C.R., S.A.	SEPI DESARROLLO EMPRESARIAL, S.A.	100,00	100,00	-	100,00
SERVEI MANCOMUNAT DE PREVENCIÓ DEL PORT DE TARRAGONA, S.A.	AUTORIDAD PORTUARIA DE TARRAGONA	34,55	34,55	-	34,55
	SOCIEDAD ESTATAL DE ESTIBA Y DESESTIBA DEL PUERTO DE TARRAGONA, S.A.	18,20	9,28	-	9,28
		52,75	43,83	-	43,83
SERVICIOS DOCUMENTALES DE ANDALUCIA, S.L.	CONSORCIO DE LA ZONA FRANCA DE CÁDIZ	100,00	100,00	-	100,00
SERVICIOS Y ESTUDIOS PARA LA NAVEGACIÓN AÉREA Y LA SEGURIDAD AERONÁUTICA, S.A.	DIRECCIÓN GENERAL DEL PATRIMONIO DEL ESTADO	100,00	100,00	-	100,00
SERVIPOORT ANDALUCÍA, S.A.	PORTEL SERVICIOS TELEMATICOS, S.A.	26,00	13,26	-	13,26
	AUTORIDAD PORTUARIA DE BAHIA DE CADIZ	13,00	13,00	-	13,00
	AUTORIDAD PORTUARIA DE SEVILLA	13,00	13,00	-	13,00
	CONSORCIO DE LA ZONA FRANCA DE CÁDIZ	1,00	1,00	-	1,00
		53,00	40,26	-	40,26
SISTEMAS TECNICOS DE LOTERIAS DEL ESTADO, S.A.	LOTERIAS Y APUESTAS DEL ESTADO	100,00	100,00	-	100,00
SOCIEDAD ANONIMA ESTATAL DE CAUCION AGRARIA	SOCIEDAD ESTATAL DE PARTICIPACIONES INDUSTRIALES	80,00	80,00	-	80,00
	FONDO ESPAÑOL DE GARANTIA AGRARIA	20,00	20,00	-	20,00
		100,00	100,00	-	100,00
SOCIEDAD ASTURIANA DE DIVERSIFICACIÓN MINERA, S.A.	HULLERAS DEL NORTE S.A.	100,00	100,00	-	100,00
SOCIEDAD DE GESTIÓN DEL PROYECTO ALETAS, S.A.	CONSORCIO DE ACTIVIDADES LOGÍSTICAS, EMPRESARIALES, TECNOLÓGICAS, AMBIENTALES Y DE SERVICIOS DE LA BAHÍA DE CÁDIZ, CONSORCIO ALETAS	100,00	55,00	45,00	100,00
SOCIEDAD DE INFRAESTRUCTURAS Y EQUIPAMIENTOS PENITENCIARIOS, S.A.	DIRECCIÓN GENERAL DEL PATRIMONIO DEL ESTADO	100,00	100,00	-	100,00
SOCIEDAD DE SALVAMENTO Y SEGURIDAD MARITIMA	ESTADO	100,00	100,00	-	100,00

Entidad	Matriz	% Nominal	% Efectivo estatal	% Efectivo territorial	% Efectivo Público Total
SOCIEDAD ESPAÑOLA DE ESTUDIOS PARA LA COMUNICACION FIJA A TRAVES DEL ESTRECHO DE GIBRALTAR, S.A.	DIRECCIÓN GENERAL DEL PATRIMONIO DEL ESTADO	100,00	100,00	-	100,00
SOCIEDAD ESTATAL CANAL DE NAVARRA S.A.	AGUAS DE LA CUENCA DEL EBRO, S.A.	89,45	89,45	-	89,45
	COMUNIDAD FORAL DE NAVARRA	10,55	-	10,55	10,55
		-----	-----	-----	-----
		100,00	89,45	10,55	100,00
SOCIEDAD ESTATAL CORREOS Y TELEGRAFOS, S.A.	DIRECCIÓN GENERAL DEL PATRIMONIO DEL ESTADO	100,00	100,00	-	100,00
SOCIEDAD ESTATAL DE CONMEMORACIONES CULTURALES, S.A.	DIRECCIÓN GENERAL DEL PATRIMONIO DEL ESTADO	100,00	100,00	-	100,00
SOCIEDAD ESTATAL DE ESTIBA Y DESESTIBA DEL PUERTO DE ALCUDIA, S.A.	AUTORIDAD PORTUARIA DE BALEARES	51,00	51,00	-	51,00
SOCIEDAD ESTATAL DE ESTIBA Y DESESTIBA DEL PUERTO DE ALGECIRAS-LA LINEA, S.A.	AUTORIDAD PORTUARIA DE LA BAHIA DE ALGECIRAS	51,02	51,02	-	51,02
SOCIEDAD ESTATAL DE ESTIBA Y DESESTIBA DEL PUERTO DE ALICANTE, S.A.	AUTORIDAD PORTUARIA DE ALICANTE	51,02	51,02	-	51,02
SOCIEDAD ESTATAL DE ESTIBA Y DESESTIBA DEL PUERTO DE ALMERIA, S.A.	AUTORIDAD PORTUARIA DE ALMERÍA	51,00	51,00	-	51,00
SOCIEDAD ESTATAL DE ESTIBA Y DESESTIBA DEL PUERTO DE ARRECIFE DE LANZAROTE, S.A.	AUTORIDAD PORTUARIA DE LAS PALMAS	51,00	51,00	-	51,00
SOCIEDAD ESTATAL DE ESTIBA Y DESESTIBA DEL PUERTO DE AVILES, S.A.	AUTORIDAD PORTUARIA DE AVILES	51,00	51,00	-	51,00
SOCIEDAD ESTATAL DE ESTIBA Y DESESTIBA DEL PUERTO DE BARCELONA, S.A.	AUTORIDAD PORTUARIA DE BARCELONA	50,85	50,85	-	50,85
SOCIEDAD ESTATAL DE ESTIBA Y DESESTIBA DEL PUERTO DE BILBAO, S.A.	AUTORIDAD PORTUARIA DE BILBAO	51,02	51,02	-	51,02
SOCIEDAD ESTATAL DE ESTIBA Y DESESTIBA DEL PUERTO DE CARTAGENA, S.A.	AUTORIDAD PORTUARIA DE CARTAGENA	51,00	51,00	-	51,00
SOCIEDAD ESTATAL DE ESTIBA Y DESESTIBA DEL PUERTO DE CASTELLON, S.A.	AUTORIDAD PORTUARIA DE CASTELLON	51,00	51,00	-	51,00
SOCIEDAD ESTATAL DE ESTIBA Y DESESTIBA DEL PUERTO DE CEUTA, S.A.	AUTORIDAD PORTUARIA DE CEUTA	51,00	51,00	-	51,00
SOCIEDAD ESTATAL DE ESTIBA Y DESESTIBA DEL PUERTO DE FERROL, S.A.	AUTORIDAD PORTUARIA DE FERROL-SAN CIPRIAN	51,00	51,00	-	51,00
SOCIEDAD ESTATAL DE ESTIBA Y DESESTIBA DEL PUERTO DE GANDIA, S.A.	AUTORIDAD PORTUARIA DE VALENCIA	51,00	51,00	-	51,00
SOCIEDAD ESTATAL DE ESTIBA Y DESESTIBA DEL PUERTO DE GIJON, S.A.	AUTORIDAD PORTUARIA DE GIJON	51,02	51,02	-	51,02
	ASTURIANA DE SERVICIOS PORTUARIOS,S.L.U.	9,14	6,29	-	6,29
		-----	-----	-----	-----
		60,16	57,31	-	57,31
SOCIEDAD ESTATAL DE ESTIBA Y DESESTIBA DEL PUERTO DE HUELVA, S.A.	AUTORIDAD PORTUARIA DE HUELVA	51,00	51,00	-	51,00
SOCIEDAD ESTATAL DE ESTIBA Y DESESTIBA DEL PUERTO DE IBIZA, S.A.	AUTORIDAD PORTUARIA DE BALEARES	51,00	51,00	-	51,00
SOCIEDAD ESTATAL DE ESTIBA Y DESESTIBA DEL PUERTO DE LA BAHIA DE CADIZ, S.A.	AUTORIDAD PORTUARIA DE BAHIA DE CADIZ	51,02	51,02	-	51,02

Entidad	Matriz	% Nominal	% Efectivo estatal	% Efectivo territorial	% Efectivo Público Total
SOCIEDAD ESTATAL DE ESTIBA Y DESESTIBA DEL PUERTO DE LA CORUÑA, S.A.	AUTORIDAD PORTUARIA DE LA CORUÑA	51,00	51,00	-	51,00
SOCIEDAD ESTATAL DE ESTIBA Y DESESTIBA DEL PUERTO DE LA LUZ Y LAS PALMAS, S.A.	AUTORIDAD PORTUARIA DE LAS PALMAS	51,00	51,00	-	51,00
SOCIEDAD ESTATAL DE ESTIBA Y DESESTIBA DEL PUERTO DE MAHON, S.A.	AUTORIDAD PORTUARIA DE BALEARES	51,00	51,00	-	51,00
SOCIEDAD ESTATAL DE ESTIBA Y DESESTIBA DEL PUERTO DE MALAGA, S.A.	AUTORIDAD PORTUARIA DE MALAGA	50,87	50,87	-	50,87
SOCIEDAD ESTATAL DE ESTIBA Y DESESTIBA DEL PUERTO DE MARIN, S.A.	AUTORIDAD PORTUARIA DE MARIN Y RIA DE PONTEVEDRA	51,00	51,00	-	51,00
SOCIEDAD ESTATAL DE ESTIBA Y DESESTIBA DEL PUERTO DE MELILLA, S.A.	AUTORIDAD PORTUARIA DE MELILLA	51,00	51,00	-	51,00
SOCIEDAD ESTATAL DE ESTIBA Y DESESTIBA DEL PUERTO DE MOTRIL, S.A.	AUTORIDAD PORTUARIA DE MOTRIL	51,00	51,00	-	51,00
SOCIEDAD ESTATAL DE ESTIBA Y DESESTIBA DEL PUERTO DE PALMA DE MALLORCA, S.A.	AUTORIDAD PORTUARIA DE BALEARES	51,02	51,02	-	51,02
SOCIEDAD ESTATAL DE ESTIBA Y DESESTIBA DEL PUERTO DE PASAJES, S.A.	AUTORIDAD PORTUARIA DE PASAJES	51,02	51,02	-	51,02
SOCIEDAD ESTATAL DE ESTIBA Y DESESTIBA DEL PUERTO DE SAGUNTO, S.A.	AUTORIDAD PORTUARIA DE VALENCIA	51,00	51,00	-	51,00
SOCIEDAD ESTATAL DE ESTIBA Y DESESTIBA DEL PUERTO DE SAN SEBASTIAN DE LA GOMERA, S.A.	AUTORIDAD PORTUARIA DE SANTA CRUZ DE TENERIFE	94,40	94,40	-	94,40
SOCIEDAD ESTATAL DE ESTIBA Y DESESTIBA DEL PUERTO DE SANTA CRUZ DE LA PALMA, S.A.	AUTORIDAD PORTUARIA DE SANTA CRUZ DE TENERIFE	51,00	51,00	-	51,00
SOCIEDAD ESTATAL DE ESTIBA Y DESESTIBA DEL PUERTO DE SANTA CRUZ DE TENERIFE, S.A.	AUTORIDAD PORTUARIA DE SANTA CRUZ DE TENERIFE	51,02	51,02	-	51,02
SOCIEDAD ESTATAL DE ESTIBA Y DESESTIBA DEL PUERTO DE SANTANDER, S.A.	AUTORIDAD PORTUARIA DE SANTANDER	51,02	51,02	-	51,02
SOCIEDAD ESTATAL DE ESTIBA Y DESESTIBA DEL PUERTO DE SEVILLA, S.A.	AUTORIDAD PORTUARIA DE SEVILLA	50,92	50,92	-	50,92
SOCIEDAD ESTATAL DE ESTIBA Y DESESTIBA DEL PUERTO DE TARRAGONA, S.A.	AUTORIDAD PORTUARIA DE TARRAGONA	51,00	51,00	-	51,00
SOCIEDAD ESTATAL DE ESTIBA Y DESESTIBA DEL PUERTO DE VALENCIA, S.A.	AUTORIDAD PORTUARIA DE VALENCIA	51,02	51,02	-	51,02
SOCIEDAD ESTATAL DE ESTIBA Y DESESTIBA DEL PUERTO DE VIGO S.A.	AUTORIDAD PORTUARIA DE VIGO	51,02	51,02	-	51,02
SOCIEDAD ESTATAL DE ESTIBA Y DESESTIBA DEL PUERTO DE VILLAGARCIA DE AROSA, S.A.	AUTORIDAD PORTUARIA DE VILLAGARCIA DE AROSA	51,00	51,00	-	51,00
SOCIEDAD ESTATAL DE ESTIBA Y DESESTIBA DEL PUERTO DEL ROSARIO DE FUERTEVENTURA, S.A.	AUTORIDAD PORTUARIA DE LAS PALMAS	50,99	50,99	-	50,99
SOCIEDAD ESTATAL DE ESTIBA Y DESESTIBA DEL PUERTO LA ESTACA DE EL HIERRO, S.A.	AUTORIDAD PORTUARIA DE SANTA CRUZ DE TENERIFE	100,00	100,00	-	100,00
SOCIEDAD ESTATAL DE GESTION DE ACTIVOS, S.A.	DIRECCIÓN GENERAL DEL PATRIMONIO DEL ESTADO	100,00	100,00	-	100,00
SOCIEDAD ESTATAL DE GESTION INMOBILIARIA DE PATRIMONIO, S.A.	DIRECCIÓN GENERAL DEL PATRIMONIO DEL ESTADO	100,00	100,00	-	100,00

Entidad	Matriz	% Nominal	% Efectivo estatal	% Efectivo territorial	% Efectivo Público Total
SOCIEDAD ESTATAL DE INFRAESTRUCTURAS AGRARIAS DE LA MESETA SUR, S.A.	DIRECCIÓN GENERAL DEL PATRIMONIO DEL ESTADO	100,00	100,00	-	100,00
SOCIEDAD ESTATAL DE INFRAESTRUCTURAS AGRARIAS DEL NORDESTE, S.A.	DIRECCIÓN GENERAL DEL PATRIMONIO DEL ESTADO	100,00	100,00	-	100,00
SOCIEDAD ESTATAL DE INFRAESTRUCTURAS AGRARIAS DEL NORTE, S.A.	DIRECCIÓN GENERAL DEL PATRIMONIO DEL ESTADO	100,00	100,00	-	100,00
SOCIEDAD ESTATAL DE INFRAESTRUCTURAS AGRARIAS DEL SUR Y ESTE, S.A.	DIRECCIÓN GENERAL DEL PATRIMONIO DEL ESTADO	100,00	100,00	-	100,00
SOCIEDAD ESTATAL DE INFRAESTRUCTURAS DEL TRANSPORTE TERRESTRE, S.A.	DIRECCIÓN GENERAL DEL PATRIMONIO DEL ESTADO	100,00	100,00	-	100,00
SOCIEDAD ESTATAL DE PARTICIPACIONES INDUSTRIALES	ESTADO	100,00	100,00	-	100,00
SOCIEDAD ESTATAL ESPAÑOLA P4R, S.A.	INSTITUTO ESPAÑOL DE COMERCIO EXTERIOR	88,13	88,13	-	88,13
	SOCIEDAD ESTATAL DE PARTICIPACIONES INDUSTRIALES	11,87	11,87	-	11,87
		-----	-----	-----	-----
		100,00	100,00	-	100,00
SOCIEDAD ESTATAL PARA EL DESARROLLO DEL DISEÑO Y LA INNOVACION, S.A.	DIRECCIÓN GENERAL DEL PATRIMONIO DEL ESTADO	40,00	40,00	-	40,00
	CENTRO PARA EL DESARROLLO TECNOLÓGICO INDUSTRIAL	30,00	30,00	-	30,00
	INSTITUTO ESPAÑOL DE COMERCIO EXTERIOR	30,00	30,00	-	30,00
		-----	-----	-----	-----
		100,00	100,00	-	100,00
SOCIEDAD ESTATAL PARA EL DESARROLLO TECNOLÓGICO DEL TURISMO, S.A.	SOCIEDAD ESTATAL DE PARTICIPACIONES INDUSTRIALES	100,00	100,00	-	100,00
SOCIEDAD ESTATAL PARA EXPOSICIONES INTERNACIONALES, S.A.	DIRECCIÓN GENERAL DEL PATRIMONIO DEL ESTADO	100,00	100,00	-	100,00
SOCIEDAD ESTATAL PARA LA ACCIÓN CULTURAL EN EL EXTERIOR, S.A.	DIRECCIÓN GENERAL DEL PATRIMONIO DEL ESTADO	100,00	100,00	-	100,00
SOCIEDAD ESTATAL PARA LA GESTIÓN DE LA INNOVACIÓN Y LAS TECNOLOGÍAS TURÍSTICAS, S.A.	DIRECCIÓN GENERAL DEL PATRIMONIO DEL ESTADO	100,00	100,00	-	100,00
SOCIEDAD ESTATAL PARA LA PROMOCIÓN Y ATRACCIÓN DE INVERSIONES EXTERIORES, S.A.	INSTITUTO ESPAÑOL DE COMERCIO EXTERIOR	100,00	100,00	-	100,00
SOCIEDAD GENERAL DE LAS BAHÍAS DE CÁDIZ Y ALGECIRAS, S.A.	CONSORCIO DE LA ZONA FRANCA DE CÁDIZ	100,00	100,00	-	100,00
SOCIEDAD MERCANTIL ESTATAL RADIO NACIONAL DE ESPAÑA, S.A.	CORPORACIÓN DE RADIO Y TELEVISIÓN ESPAÑOLA, S.A.	100,00	100,00	-	100,00
SOCIEDAD MERCANTIL ESTATAL TELEVISIÓN ESPAÑOLA, S.A.	CORPORACIÓN DE RADIO Y TELEVISIÓN ESPAÑOLA, S.A.	100,00	100,00	-	100,00
SOCIEDAD PARA EL DESARROLLO INDUSTRIAL DE ANDALUCIA, S.A.	SOCIEDAD ESTATAL DE PARTICIPACIONES INDUSTRIALES	60,29	60,29	-	60,29
	SOCIEDAD PARA LA PROMOCION Y RECONVERSION ECONOMICA DE ANDALUCIA S.A.	6,19	-	6,19	6,19
	DIPUTACIÓN PROVINCIAL DE ALMERÍA	0,32	-	0,32	0,32

Entidad	Matriz	% Nominal	% Efectivo estatal	% Efectivo territorial	% Efectivo Público Total
	DIPUTACIÓN PROVINCIAL DE CÁDIZ	0,31	-	0,31	0,31
	DIPUTACIÓN PROVINCIAL DE CORDOBA	0,31	-	0,31	0,31
	DIPUTACIÓN PROVINCIAL DE GRANADA	0,31	-	0,31	0,31
	DIPUTACIÓN PROVINCIAL DE HUELVA	0,31	-	0,31	0,31
	DIPUTACIÓN PROVINCIAL DE JAEN	0,31	-	0,31	0,31
	PRODETUR	0,31	-	0,31	0,31
	DIPUTACIÓN PROVINCIAL DE MALAGA	0,21	-	0,21	0,21
		-----	-----	-----	-----
		68,87	60,29	8,58	68,87
SOCIEDAD PARA EL DESARROLLO INDUSTRIAL DE EXTREMADURA, S.A.	SEPI DESARROLLO EMPRESARIAL, S.A.	62,29	62,29	-	62,29
	BBVA (*)	2,96	0,01	-	0,01
	JUNTA DE EXTREMADURA	18,00	-	18,00	18,00
	DIPUTACIÓN PROVINCIAL DE BADAJOZ	0,48	-	0,48	0,48
	DIPUTACIÓN PROVINCIAL DE CACERES	0,48	-	0,48	0,48
		-----	-----	-----	-----
		84,21	62,30	18,96	81,26
SOCIEDAD PÚBLICA DE ALQUILER, S.A.	S. E. P. E.S. ENTIDAD PUBLICA EMPRESARIAL DE SUELO	100,00	100,00	-	100,00
SOLUCIONES FERROLANAS, S.A.	COFIVACASA, S.A.	100,00	100,00	-	100,00
SUELO EMPRESARIAL DEL ATLÁNTICO, S.L.	INFOINVEST, S.A.	85,00	85,00	-	85,00
	INSTITUTO GALLEGO DE LA VIVIENDA Y EL SUELO	15,00	-	15,00	15,00
		-----	-----	-----	-----
		100,00	85,00	15,00	100,00
SUELO INDUSTRIAL DE GALICIA, S.A.	S. E. P. E.S. ENTIDAD PUBLICA EMPRESARIAL DE SUELO	53,61	53,61	-	53,61
	XUNTA DE GALICIA	13,17	-	13,17	13,17
		-----	-----	-----	-----
		66,78	53,61	13,17	66,78
TECNOLOGIA E INVESTIGACION FERROVIARIA, S.A.	ADMINISTRADOR DE INFRAESTRUCTURAS FERROVIARIAS	51,00	51,00	-	51,00
	INGENIERIA Y ECONOMIA DEL TRANSPORTE, S.A.	49,00	49,00	-	49,00
		-----	-----	-----	-----
		100,00	100,00	-	100,00
TECNOLOGIA, ARQUITECTURA Y SISTEMAS, S.A.	MERCADOS CENTRALES DE ABASTECIMIENTO, S.A.	100,00	100,00	-	100,00
TECNOLOGIAS Y SERVICIOS AGRARIOS, S.A.	EMPRESA DE TRANSFORMACION AGRARIA, S.A.	100,00	100,00	-	100,00

Entidad	Matriz	% Nominal	% Efectivo estatal	% Efectivo territorial	% Efectivo Público Total
TECONMA, S.A.	ENUSA INDUSTRIAS AVANZADAS, S.A.	65,66	65,66	-	65,66
TELEVISION ESPAÑOLA, S.A. (EN LIQUIDACIÓN)	ENTE PUBLICO DE RADIOTELEVISION ESPAÑOLA (EN LIQUIDACIÓN)	100,00	100,00	-	100,00
VALENCIA PLATAFORMA INTERMODAL Y LOGISTICA, S.A.	AUTORIDAD PORTUARIA DE VALENCIA	89,05	89,05	-	89,05
	S. E. P. E.S. ENTIDAD PUBLICA EMPRESARIAL DE SUELO	7,20	7,20	-	7,20
	GENERALITAT VALENCIANA	2,09	-	2,09	2,09
	AYUNTAMIENTO DE VALENCIA	1,66	-	1,66	1,66
			-----	-----	-----
		100,00	96,25	3,75	100,00
VIGO ACTIVO SOCIEDAD DE CAPITAL RIESGO, S.A.	CONSORCIO DE LA ZONA FRANCA DE VIGO	80,70	80,70	-	80,70
VIÑEDOS ESPAÑOLES, S.L.	EXPASA AGRICULTURA Y GANADERÍA, S.A.	100,00	100,00	-	100,00
WORLD TRADE CENTER BARCELONA, S.A.	AUTORIDAD PORTUARIA DE BARCELONA	52,28	52,28	-	52,28
	FOMENTO DE CONSTRUCCIONES Y CONTRATAS (*)	16,51	0,01	-	0,01
	BANCO SANTANDER CENTRAL HISPANO (*)	9,99	0,01	-	0,01
	ACS (*)	4,71	-	-	0,00
			-----	-----	-----
		83,49	52,30	-	52,30
WORLD TRADE CENTER MÁLAGA, S.A.	WORLD TRADE CENTER BARCELONA, S.A.	70,00	36,61	-	36,61

(*) Empresas privadas con participación pública

(1) Entidad participada por el Sector Público Autonómico y el Sector Público Provincial y/o Municipal



**2.4.2 SECTOR PÚBLICO
EMPRESARIAL AUTONÓMICO**

2.4.2. Estructura de dominio S.P.E. de la Junta de Andalucía

Entidad	Matriz	% Nominal	% Efectivo territorial	% Efectivo estatal	% Efectivo Público Total
AGENCIA ANDALUZA DE COOPERACIÓN INTERNACIONAL PARA EL DESARROLLO	JUNTA DE ANDALUCÍA	100,00	100,00	-	100,00
AGENCIA ANDALUZA DE LA ENERGIA	JUNTA DE ANDALUCÍA	100,00	100,00	-	100,00
AGENCIA DE INNOVACIÓN Y DESARROLLO DE ANDALUCÍA IDEA	JUNTA DE ANDALUCÍA	100,00	100,00	-	100,00
APARTAHOTEL TREVENQUE, S.A. (11)	PROMONEVADA, S.A. (11)	84,91	84,82	-	84,82
ÁREA DE SERVICIOS DE DESPEÑAPERROS (1)	JUNTA DE ANDALUCÍA	46,50	46,50	-	46,50
	DIPUTACIÓN PROVINCIAL DE JAEN	46,50	46,50	-	46,50
	AYUNTAMIENTO DE SANTA ELENA	7,00	7,00	-	7,00
		-----	-----	-----	-----
		100,00	100,00	-	100,00
AT4 WIRELESS (ANTES CENTRO DE TECNOLOGIA DE LAS COMUNICACIONES, S.A.)	SOCIEDAD PARA LA PROMOCION Y RECONVERSION ECONOMICA DE ANDALUCIA S.A.	29,39	29,39	-	29,39
	VERIFICACIONES INDUSTRIALES DE ANDALUCIA, S.A.	24,53	24,53	-	24,53
	SOCIEDAD ANDALUZA PARA EL DESARROLLO DE LA INFORMATICA Y LA ELECTRONICA, S.A.	1,55	0,58	-	0,58
		-----	-----	-----	-----
		55,47	54,50	-	54,50
BIC-EURONOVA, S.A. (1)	EMPRESA MUNICIPAL DE INICIATIVAS Y ACTIVIDADES EMPRESARIALES DE MALAGA, S.A.	40,00	40,00	-	40,00
	SOCIEDAD PARA LA PROMOCION Y RECONVERSION ECONOMICA DE ANDALUCIA S.A.	40,00	40,00	-	40,00
		-----	-----	-----	-----
		80,00	80,00	-	80,00
CANAL SUR RADIO, S.A.	EMPRESA PUBLICA DE LA RADIO Y TELEVISION DE ANDALUCIA	100,00	100,00	-	100,00
CANAL SUR TELEVISION, S.A.	EMPRESA PUBLICA DE LA RADIO Y TELEVISION DE ANDALUCIA	100,00	100,00	-	100,00
CARTUJA 93, S.A. (3)	SOCIEDAD ESTATAL DE GESTION DE ACTIVOS, S.A.	16,50	0,00	16,50	16,50
	JUNTA DE ANDALUCÍA	51,00	51,00	-	51,00
	AYUNTAMIENTO DE SEVILLA	10,00	10,00	-	10,00
	DIPUTACIÓN PROVINCIAL DE SEVILLA	5,00	5,00	-	5,00
	UNIVERSIDAD DE SEVILLA	0,20	0,20	-	0,20
		-----	-----	-----	-----
		82,70	66,20	16,50	82,70

Entidad	Matriz	% Nominal	% Efectivo territorial	% Efectivo estatal	% Efectivo Público Total
CEDER SIERRA DE CÁDIZ, S.A. (1)	SOCIEDAD PARA LA PROMOCION Y RECONVERSION ECONOMICA DE ANDALUCIA S.A.	32,86	32,86	-	32,86
	DIPUTACIÓN PROVINCIAL DE CÁDIZ	27,38	27,38	-	27,38
	TURISMO GADITANO, S.A.	8,21	8,21	-	8,21
	ADM. MARCA Y DENOMINACION ART PIEL, S.A.	0,88	0,45	-	0,45
	MANCOMUNIDAD SIERRA DE CÁDIZ	0,05	0,05	-	0,05
		-----	-----	-----	-----
		69,38	68,95	-	68,95
CEDER, PARQUE NATURAL LOS ALCORNOCALES, S.A. (1)	DIPUTACIÓN PROVINCIAL DE CÁDIZ	38,76	38,76	-	38,76
	SOCIEDAD PARA LA PROMOCION Y RECONVERSION ECONOMICA DE ANDALUCIA S.A.	38,76	38,76	-	38,76
		-----	-----	-----	-----
		77,52	77,52	-	77,52
CENTRO DE EMPRESAS PABELLON DE ITALIA	EMPRESA PUBLICA DE SUELO DE ANDALUCIA	50,00	50,00	-	50,00
	AGENCIA DE INNOVACIÓN Y DESARROLLO DE ANDALUCÍA IDEA	50,00	50,00	-	50,00
		-----	-----	-----	-----
		100,00	100,00	-	100,00
CENTRO DE INNOVACIÓN Y TRANSFERENCIA DE TECNOLOGÍA DE ANDALUCIA, S.A.U.	SOCIEDAD ANDALUZA PARA EL DESARROLLO DE LAS TELECOMUNICACIONES, S.A.	100,00	100,00	-	100,00
CENTRO DE TRANSPORTES DE MERCANCIAS DE SEVILLA, S.A.	EMPRESA PUBLICA DE PUERTOS DE ANDALUCIA	100,00	100,00	-	100,00
CENTRO DE TURISMO DE INTERIOR DE ANDALUCIA, S.A.U.	TURISMO ANDALUZ, S.A.	100,00	100,00	-	100,00
CETECOM CHILE, S.A.	CENTRO DE TECNOLOGIA DE LAS COMUNICACIONES, S.A.	80,00	43,60	-	43,60
CETURSA SIERRA NEVADA, S.A. (1)	AGENCIA DE INNOVACIÓN Y DESARROLLO DE ANDALUCÍA IDEA	89,67	89,67	-	89,67
	SOCIEDAD PARA LA PROMOCION Y RECONVERSION ECONOMICA DE ANDALUCIA S.A.	6,23	6,23	-	6,23
	AYUNTAMIENTO DE GRANADA	2,63	2,63	-	2,63
	DIPUTACIÓN PROVINCIAL DE GRANADA	0,44	0,44	-	0,44
	AYUNTAMIENTO DE MONACHIL	0,23	0,23	-	0,23
		-----	-----	-----	-----
		99,20	99,20	-	99,20
CONSEJO AUDIOVISUAL DE ANDALUCÍA	JUNTA DE ANDALUCÍA	100,00	100,00	-	100,00
EMPRESA ANDALUZA DE GESTION DE INSTALACIONES Y TURISMO JUVENIL, S.A.	JUNTA DE ANDALUCÍA	100,00	100,00	-	100,00
EMPRESA DE GESTION MEDIOAMBIENTAL, S.A.	JUNTA DE ANDALUCÍA	100,00	100,00	-	100,00
EMPRESA PARA LA INCORPORACIÓN SOCIAL FUNDAGRO, S.L.	FUNDACIÓN ANDALUZA PARA LA ATENCIÓN A LAS DROGODEPENDENCIAS	100,00	100,00	-	100,00

Entidad	Matriz	% Nominal	% Efectivo territorial	% Efectivo estatal	% Efectivo Público Total
EMPRESA PUBLICA DE DEPORTE ANDALUZ, S.A.	JUNTA DE ANDALUCÍA	100,00	100,00	-	100,00
EMPRESA PUBLICA DE EMERGENCIAS SANITARIAS	JUNTA DE ANDALUCÍA	100,00	100,00	-	100,00
EMPRESA PUBLICA DE GESTION DE PROGRAMAS CULTURALES	JUNTA DE ANDALUCÍA	100,00	100,00	-	100,00
EMPRESA PUBLICA DE LA RADIO Y TELEVISION DE ANDALUCIA	JUNTA DE ANDALUCÍA	100,00	100,00	-	100,00
EMPRESA PUBLICA DE PUERTOS DE ANDALUCIA	JUNTA DE ANDALUCÍA	100,00	100,00	-	100,00
EMPRESA PUBLICA DE SUELO DE ANDALUCIA	JUNTA DE ANDALUCÍA	100,00	100,00	-	100,00
EMPRESA PÚBLICA HOSPITAL ALTO GUADALQUIVIR	JUNTA DE ANDALUCÍA	100,00	100,00	-	100,00
EMPRESA PUBLICA HOSPITAL DE LA COSTA DEL SOL	JUNTA DE ANDALUCÍA	100,00	100,00	-	100,00
EMPRESA PUBLICA HOSPITAL DE PONIENTE DE ALMERIA	JUNTA DE ANDALUCÍA	100,00	100,00	-	100,00
EMPRESA PUBLICA PARA EL DESARROLLO AGRARIO Y PESQUERO DE ANDALUCIA, S.A.	INSTITUTO ANDALUZ DE REFORMA AGRARIA	80,00	80,00	-	80,00
	JUNTA DE ANDALUCÍA	20,00	20,00	-	20,00
		-----	-----	-----	-----
		100,00	100,00	-	100,00
EMPRESA PÚBLICA SANITARIA BAJO GUADALQUIVIR	JUNTA DE ANDALUCÍA	100,00	100,00	-	100,00
ENTE PÚBLICO ANDALUZ DE INFRAESTRUCTURAS Y SERVICIOS EDUCATIVOS	JUNTA DE ANDALUCÍA	100,00	100,00	-	100,00
ESCUELA ANDALUZA DE SALUD PUBLICA, S.A.	JUNTA DE ANDALUCÍA	100,00	100,00	-	100,00
ESTADIO OLIMPICO DE SEVILLA, S.A. (3)	INFRAESTRUCTURAS Y EQUIPAMIENTOS HISPALENSES, S.A.	30,48	0,00	30,48	30,48
	EMPRESA PUBLICA DE DEPORTE ANDALUZ, S.A.	28,17	28,17	-	28,17
	AYUNTAMIENTO DE SEVILLA	17,79	17,79	-	17,79
	DIPUTACIÓN PROVINCIAL DE SEVILLA	15,24	15,24	-	15,24
	JUNTA DE ANDALUCÍA	6,89	6,89	-	6,89
	AYUNTAMIENTO DE SANTIPONCE	0,01	0,01	-	0,01
			-----	-----	-----
		98,58	68,10	30,48	98,58
EUROGATE SERVICIOS LOGISTICOS, S.A. (EN LIQUIDACION) (11)	EMPRESA PUBLICA DE PUERTOS DE ANDALUCIA	87,74	87,74	-	87,74
	CONSORCIO CENTRO DE TRANSPORTES DE MERCANCIAS DE MÁLAGA (1)	4,78	4,78	-	4,78
	CENTRO DE TRANSPORTES DE MERCANCIAS DE SEVILLA, S.A.	4,78	4,78	-	4,78
	SOCIEDAD PARA LA PROMOCION Y RECONVERSION ECONOMICA DE ANDALUCIA S.A.	2,70	2,70	-	2,70
		-----	-----	-----	-----

Entidad	Matriz	% Nominal	% Efectivo territorial	% Efectivo estatal	% Efectivo Público Total
		100,00	100,00	-	100,00
EXTENDA-AGENCIA ANDALUZA DE PROMOCIÓN EXTERIOR, S.A.	JUNTA DE ANDALUCÍA	87,72	87,72	-	87,72
FABRICADOS PARA LA AUTOMOCIÓN DEL SUR, S.A.	AGENCIA DE INNOVACIÓN Y DESARROLLO DE ANDALUCÍA IDEA	100,00	100,00	-	100,00
FERROCARRILES DE LA JUNTA DE ANDALUCÍA	JUNTA DE ANDALUCÍA	100,00	100,00	-	100,00
FOMENTO EMPRESARIAL, S.A. (EN LIQUIDACIÓN)	SOCIEDAD PARA LA PROMOCION Y RECONVERSION ECONOMICA DE ANDALUCÍA S.A.	100,00	100,00	-	100,00
FOMENTO, ASISTENCIA Y GESTIÓN INTEGRAL DE ANDALUCIA, S.L.	AGENCIA DE INNOVACIÓN Y DESARROLLO DE ANDALUCÍA IDEA	100,00	100,00	-	100,00
GESTION DE INFRAESTRUCTURAS DE ANDALUCIA, S.A.	JUNTA DE ANDALUCÍA	100,00	100,00	-	100,00
HIJOS DE ANDRES MOLINA, S.A. (EN LIQUIDACIÓN)	AGENCIA DE INNOVACIÓN Y DESARROLLO DE ANDALUCÍA IDEA	100,00	100,00	-	100,00
INCUBADORAS DE EMPRENDEDORES DE ANDALUCIA S.L.U.	SOCIEDAD PARA LA PROMOCION Y RECONVERSION ECONOMICA DE ANDALUCIA S.A.	100,00	100,00	-	100,00
INFRAESTRUCTURAS TURÍSTICAS DE ANDALUCIA, S.A.U.	TURISMO ANDALUZ, S.A.	100,00	100,00	-	100,00
INGENIERÍA Y CALIDAD DEL SUR, A.I.E.	VERIFICACIONES INDUSTRIALES DE ANDALUCIA, S.A.	60,00	60,00	-	60,00
INICIATIVAS DEL NORESTE DE GRANADA, S.A. (1)	SOCIEDAD PARA LA PROMOCION Y RECONVERSION ECONOMICA DE ANDALUCIA S.A.	31,40	31,40	-	31,40
	VARIOS AYUNTAMIENTOS DE GRANADA	17,31	17,31	-	17,31
	DIPUTACIÓN PROVINCIAL DE GRANADA	15,39	15,39	-	15,39
		-----	-----	-----	-----
		64,10	64,10	-	64,10
INICIATIVAS LEADER COMARCA LOS VELEZ, S.A. (1)	VARIOS AYUNTAMIENTOS DE ALMERÍA	27,77	27,77	-	27,77
	UNIVERSIDAD DE ALMERIA	13,89	13,89	-	13,89
	DIPUTACIÓN PROVINCIAL DE ALMERÍA	13,89	13,89	-	13,89
		-----	-----	-----	-----
		55,55	55,55	-	55,55
INSTITUTO ANDALUZ DE FINANZAS	JUNTA DE ANDALUCÍA	100,00	100,00	-	100,00
INVERSIONES Y GESTIÓN DE CAPITAL DE RIESGO DE ANDALUCÍA, S.A.U.	AGENCIA DE INNOVACIÓN Y DESARROLLO DE ANDALUCÍA IDEA	100,00	100,00	-	100,00
LINARES FIBRAS INDUSTRIALES, S.A.U.	AGENCIA DE INNOVACIÓN Y DESARROLLO DE ANDALUCÍA IDEA	100,00	100,00	-	100,00
MÁLAGA PORT, AIE (11)	SOCIEDAD PROMOTORA DEL PLAN ESPECIAL DEL PUERTO DE MÁLAGA (3)	91,75	22,92	41,32	64,24
	SOCIEDAD DE PLANIFICACION Y DESARROLLO, S.A.	2,75	2,75	-	2,75
		-----	-----	-----	-----
		94,50	25,67	41,32	66,99
ORQUESTA DE SEVILLA, S.A. (1)	JUNTA DE ANDALUCÍA	50,00	50,00	-	50,00
	AYUNTAMIENTO DE SEVILLA	50,00	50,00	-	50,00
		-----	-----	-----	-----

Entidad	Matriz	% Nominal	% Efectivo territorial	% Efectivo estatal	% Efectivo Público Total
		100,00	100,00	-	100,00
PARQUE CIENTIFICO-TECNOLOGICO DEL ACEITE Y DEL OLIVAR, S.A. (1)	DIPUTACIÓN PROVINCIAL DE JAEN	37,59	37,59	-	37,59
	AGENCIA DE INNOVACIÓN Y DESARROLLO DE ANDALUCÍA IDEA	24,90	24,90	-	24,90
	EMPRESA PUBLICA PARA EL DESARROLLO AGRARIO Y PESQUERO DE ANDALUCIA, S.A.	24,90	24,90	-	24,90
	AYUNTAMIENTO DE MENGÍBAR	1,54	1,54	-	1,54
	INVERJAÉN, SOCIEDAD CAPITAL RIESGO, S.A	0,77	0,33	-	0,33
			-----	-----	-----
		89,70	89,26	-	89,26
PARQUE DE INNOVACIÓN Y TECNOLOGÍA DE ALMERÍA, S.A. (1)	SOCIEDAD PARA LA PROMOCION Y RECONVERSION ECONOMICA DE ANDALUCIA S.A.	32,36	32,36	-	32,36
	EMPRESA PUBLICA PARA EL DESARROLLO AGRARIO Y PESQUERO DE ANDALUCIA, S.A.	23,55	23,55	-	23,55
	AYUNTAMIENTO DE ALMERÍA	0,30	0,30	-	0,30
	UNIVERSIDAD DE ALMERIA	0,30	0,30	-	0,30
			-----	-----	-----
		56,51	56,51	-	56,51
PARQUE LOGÍSTICO DE CÓRDOBA S.A. (1)	EMPRESA PUBLICA DE PUERTOS DE ANDALUCIA	52,00	52,00	-	52,00
	PROYECTOS CÓRDOBA SIGLO XXI, S.A.	48,00	48,00	-	48,00
			-----	-----	-----
		100,00	100,00	-	100,00
PARQUE TECNOLOGICO DE ANDALUCIA, S.A. (1)	AYUNTAMIENTO DE MÁLAGA	34,10	34,10	-	34,10
	EMPRESA PUBLICA DE SUELO DE ANDALUCIA	25,35	25,35	-	25,35
	AGENCIA DE INNOVACIÓN Y DESARROLLO DE ANDALUCÍA IDEA	25,23	25,23	-	25,23
	SOCIEDAD PARA LA PROMOCION Y RECONVERSION ECONOMICA DE ANDALUCIA S.A.	0,42	0,42	-	0,42
			-----	-----	-----
		85,10	85,10	-	85,10
PARQUE TECNOLÓGICO Y AERONÁUTICO DE ANDALUCIA, S.L. PROMONEVADA, S.A. (11)	AGENCIA DE INNOVACIÓN Y DESARROLLO DE ANDALUCÍA IDEA	100,00	100,00	-	100,00
	AGENCIA DE INNOVACIÓN Y DESARROLLO DE ANDALUCÍA IDEA	76,77	76,77	-	76,77
	CETURSA SIERRA NEVADA, S.A. (1)	13,87	13,76	-	13,76
	AYUNTAMIENTO DE MONACHIL	9,36	9,36	-	9,36
			-----	-----	-----
		100,00	99,89	-	99,89

Entidad	Matriz	% Nominal	% Efectivo territorial	% Efectivo estatal	% Efectivo Público Total
SANTANA MOTOR ANDALUCIA, S.L.U.	SANTANA MOTOR, S.A.	100,00	100,00	-	100,00
SANTANA MOTOR, S.A.	AGENCIA DE INNOVACIÓN Y DESARROLLO DE ANDALUCÍA IDEA	100,00	100,00	-	100,00
SIERRA NEVADA CLUB AGENCIA DE VIAJES, S.A. (11)	CETURSA SIERRA NEVADA, S.A. (1)	100,00	99,20	-	99,20
SOCIEDAD ANDALUZA PARA EL DESARROLLO DE LA SOCIEDAD DE LA INFORMACIÓN, S.A.U.	SOCIEDAD ANDALUZA PARA EL DESARROLLO DE LAS TELECOMUNICACIONES, S.A.	100,00	100,00	-	100,00
SOCIEDAD ANDALUZA PARA EL DESARROLLO DE LAS TELECOMUNICACIONES, S.A.	AGENCIA DE INNOVACIÓN Y DESARROLLO DE ANDALUCÍA IDEA	51,00	51,00	-	51,00
	EMPRESA PUBLICA DE LA RADIO Y TELEVISION DE ANDALUCIA	49,00	49,00	-	49,00
		-----	-----	-----	-----
		100,00	100,00	-	100,00
SOCIEDAD DE FOMENTO DE INVERSIONES DE HUELVA, S.C.R., S.A. (1)	SOCIEDAD PARA LA PROMOCION Y RECONVERSION ECONOMICA DE ANDALUCIA S.A.	33,11	33,11	-	33,11
	DIPUTACIÓN PROVINCIAL DE HUELVA	16,56	16,56	-	16,56
	AYUNTAMIENTO DE HUELVA	6,62	6,62	-	6,62
		-----	-----	-----	-----
		56,29	56,29	-	56,29
SOCIEDAD PARA EL DESARROLLO ENERGETICO DE ANDALUCIA, S.A.	AGENCIA ANDALUZA DE LA ENERGIA	100,00	100,00	-	100,00
SOCIEDAD PARA EL IMPULSO DEL TALENTO, TALENTIA, S.L.U.	SOCIEDAD PARA LA PROMOCION Y RECONVERSION ECONOMICA DE ANDALUCIA S.A.	100,00	100,00	-	100,00
SOCIEDAD PARA LA PROMOCION Y RECONVERSION ECONOMICA DE ANDALUCIA S.A.	AGENCIA DE INNOVACIÓN Y DESARROLLO DE ANDALUCÍA IDEA	100,00	100,00	-	100,00
SOCIEDAD PROMOTORA DEL PLAN ESPECIAL DEL PUERTO DE MÁLAGA (3)	AUTORIDAD PORTUARIA DE MALAGA	45,04	0,00	45,04	45,04
	EMPRESA PUBLICA DE SUELO DE ANDALUCIA	12,49	12,49	-	12,49
	AYUNTAMIENTO DE MÁLAGA	12,49	12,49	-	12,49
		-----	-----	-----	-----
		70,02	24,98	45,04	70,02
SURAVAl, S.G.R. (1)	JUNTA DE ANDALUCÍA	45,37	45,37	-	45,37
	PRODETUR	2,91	2,91	-	2,91
	DIPUTACIÓN PROVINCIAL DE CÁDIZ	2,18	2,18	-	2,18
	DIPUTACIÓN PROVINCIAL DE HUELVA	1,46	1,46	-	1,46
	AYUNTAMIENTO DE CÁDIZ	0,73	0,73	-	0,73
	AYUNTAMIENTO DE ALAJAR	0,36	0,36	-	0,36
	AYUNTAMIENTO DEL PUERTO DE SANTA MARÍA	0,15	0,15	-	0,15
	AYUNTAMIENTO DE CHICLANA DE LA FRONTERA	0,07	0,07	-	0,07

Entidad	Matriz	% Nominal	% Efectivo territorial	% Efectivo estatal	% Efectivo Público Total
	AYUNTAMIENTO DE VEJER DE LA FRONTERA	0,01	0,01	-	0,01
		-----	-----	-----	-----
		53,24	53,24	-	53,24
TEATRO DE LA MAESTRANZA Y SALAS DEL ARENAL DE SEVILLA, S.A. (1)	JUNTA DE ANDALUCÍA	33,34	33,34	-	33,34
	DIPUTACIÓN PROVINCIAL DE SEVILLA	33,33	33,33	-	33,33
	AYUNTAMIENTO DE SEVILLA	33,33	33,33	-	33,33
		-----	-----	-----	-----
		100,00	100,00	-	100,00
TECNO BAHÍA, S.L.	SOCIEDAD PARA LA PROMOCION Y RECONVERSION ECONOMICA DE ANDALUCIA S.A.	76,92	76,92	-	76,92
	UNIVERSIDAD DE CADIZ	23,08	23,08	-	23,08
		-----	-----	-----	-----
		100,00	100,00	-	100,00
TURISMO ANDALUZ, S.A.	JUNTA DE ANDALUCÍA	100,00	100,00	-	100,00
UNIÓN ANDALUZA DE AVALES, S.G.R. (1)	JUNTA DE ANDALUCÍA	58,57	58,57	-	58,57
	DIPUTACIÓN PROVINCIAL DE MALAGA	1,80	1,80	-	1,80
	DIPUTACIÓN PROVINCIAL DE ALMERÍA	1,20	1,20	-	1,20
	DIPUTACIÓN PROVINCIAL DE GRANADA	0,60	0,60	-	0,60
	DIPUTACIÓN PROVINCIAL DE JAEN	0,20	0,20	-	0,20
		-----	-----	-----	-----
		62,37	62,37	-	62,37
VERIFICACIONES INDUSTRIALES DE ANDALUCIA, S.A.	AGENCIA DE INNOVACIÓN Y DESARROLLO DE ANDALUCÍA IDEA	100,00	100,00	-	100,00
ZAL CAMPO DE GIBRALTAR S.A. (2)	AUTORIDAD PORTUARIA DE LA BAHIA DE ALGECIRAS	1,38	0,00	1,38	1,38
	CONSORCIO DE LA ZONA FRANCA DE CÁDIZ	0,17	0,00	0,17	0,17
	EMPRESA PUBLICA DE PUERTOS DE ANDALUCIA	70,56	70,56	-	70,56
	AGENCIA DE INNOVACIÓN Y DESARROLLO DE ANDALUCÍA IDEA	27,53	27,53	-	27,53
		-----	-----	-----	-----
		99,64	98,09	1,55	99,64

(1) Entidad participada por el Sector Público Autonómico y el Sector Público Provincial y/o Municipal

(2) Entidad participada por el Sector Público Autonómico y el Sector Público Estatal

(3) Entidad participada por el Sector Público Autonómico, el Sector Público Provincial y/o Municipal y el Sector Público Estatal

(11) Entidad participada por el Sector Público Autonómico e indirectamente por otro ámbito del Sector Público

2.4.2. Estructura de dominio S.P.E. de la Diputación General de Aragón

Entidad	Matriz	% Nominal	% Efectivo territorial	% Efectivo estatal	% Efectivo Público Total
AERONAUTICA DE LOS PIRINEOS, S.A.	SOCIEDAD DE PROMOCIÓN Y GESTIÓN DEL TURISMO ARAGONÉS, S.A.	99,20	99,20	-	99,20
AGENCIA DE CALIDAD Y PROSPECTIVA UNIVERSITARIA DE ARAGÓN	DIPUTACIÓN GENERAL DE ARAGÓN	100,00	100,00	-	100,00
ARAGÓN EXTERIOR, S.A.	DIPUTACIÓN GENERAL DE ARAGÓN	100,00	100,00	-	100,00
ARAGONESA DE GESTIÓN DE RESIDUOS, S.A.	DIPUTACIÓN GENERAL DE ARAGÓN	60,00	60,00	-	60,00
ARAGONESA DE SERVICIOS TELEMÁTICOS	DIPUTACIÓN GENERAL DE ARAGÓN	100,00	100,00	-	100,00
ASITEL SERVICIO DE INTERPRETACION TELEFONICA, S.A.	ARAGÓN EXTERIOR, S.A.	100,00	100,00	-	100,00
AVALIA ARAGON, SOCIEDAD DE GARANTÍA RECÍPROCA	DIPUTACIÓN GENERAL DE ARAGÓN	38,04	38,04	-	38,04
	INSTITUTO ARAGONES DE FOMENTO	13,96	13,96	-	13,96
		-----	-----	-----	-----
		52,00	52,00	-	52,00
CENTRO DRAMÁTICO DE ARAGÓN, S.A.U.	DIPUTACIÓN GENERAL DE ARAGÓN	100,00	100,00	-	100,00
CENTRO EUROPEO DE EMPRESAS E INNOVACION DE ARAGON, S.A. (3)	DIRECCIÓN GENERAL DEL PATRIMONIO DEL ESTADO	14,43	0,00	14,43	14,43
	INSTITUTO ARAGONES DE FOMENTO	66,75	66,75	-	66,75
	AYUNTAMIENTO DE ZARAGOZA	17,32	17,32	-	17,32
	UNIVERSIDAD DE ZARAGOZA	0,34	0,34	-	0,34
		-----	-----	-----	-----
		98,84	84,41	14,43	98,84
CENTRO INV. Y TECNOLOGÍA AGROALIMENTARIA ARAGÓN	DIPUTACIÓN GENERAL DE ARAGÓN	100,00	100,00	-	100,00
CIUDAD DEL MOTOR DE ARAGÓN, S.A. (1)	INSTITUTO ARAGONES DE FOMENTO	60,00	60,00	-	60,00
	DIPUTACIÓN PROVINCIAL DE TERUEL	20,00	20,00	-	20,00
	AYUNTAMIENTO DE ALCAÑIZ	20,00	20,00	-	20,00
		-----	-----	-----	-----
		100,00	100,00	-	100,00
CONSEJO ARAGONÉS DE PERSONAS MAYORES	DIPUTACIÓN GENERAL DE ARAGÓN	100,00	100,00	-	100,00
CONSEJO DE LA JUVENTUD DE ARAGÓN	DIPUTACIÓN GENERAL DE ARAGÓN	100,00	100,00	-	100,00
CORPORACIÓN ARAGONESA DE RADIO Y TELEVISIÓN	DIPUTACIÓN GENERAL DE ARAGÓN	100,00	100,00	-	100,00
EMPRESA PÚBLICA ARAGONESA DEL BANCO DE SANGRE Y TEJIDOS	DIPUTACIÓN GENERAL DE ARAGÓN	100,00	100,00	-	100,00
ESCUELA SUPERIOR DE HOSTELERIA DE ARAGON, S.A.	DIPUTACIÓN GENERAL DE ARAGÓN	100,00	100,00	-	100,00
ESTACION ADUANERA DE ZARAGOZA Y SERVICIOS COMPLEMENTARIOS, S.A. (1)	DIPUTACIÓN GENERAL DE ARAGÓN	33,65	33,65	-	33,65

Entidad	Matriz	% Nominal	% Efectivo territorial	% Efectivo estatal	% Efectivo Público Total
	AYUNTAMIENTO DE ZARAGOZA	17,51	17,51	-	17,51
	DIPUTACIÓN PROVINCIAL DE ZARAGOZA	0,93	0,93	-	0,93
		-----	-----	-----	-----
		52,09	52,09	-	52,09
FERIA DE ZARAGOZA (1)	DIPUTACIÓN GENERAL DE ARAGÓN	38,15	38,15	-	38,15
	AYUNTAMIENTO DE ZARAGOZA	11,15	11,15	-	11,15
	DIPUTACIÓN PROVINCIAL DE ZARAGOZA	5,70	5,70	-	5,70
		-----	-----	-----	-----
		55,00	55,00	-	55,00
FOMENTO Y DESARROLLO DEL VALLE DE BENASQUE, S.A. (1)	ARAMON, MONTAÑAS DE ARAGÓN,S.A. (*)	84,38	41,60	-	41,60
	AYUNTAMIENTO DE BENASQUE	5,67	5,67	-	5,67
	AYUNTAMIENTOS DEL VALLE DE BENASQUE	3,78	3,78	-	3,78
		-----	-----	-----	-----
		93,83	51,05	-	51,05
GESTIÓN DE RESIDUOS HUESCA, S.A. (1)	CONSORCIO AGRUPACIÓN Nº1.HUESCA (1)	85,00	85,00	-	85,00
	DIPUTACIÓN PROVINCIAL DE HUESCA	15,00	15,00	-	15,00
		-----	-----	-----	-----
		100,00	100,00	-	100,00
GESTORA TURISTICA DE SAN JUAN DE LA PEÑA, S.A.	DIPUTACIÓN GENERAL DE ARAGÓN	100,00	100,00	-	100,00
INMUEBLES GRAN TEATRO FLETA S.L.	DIPUTACIÓN GENERAL DE ARAGÓN	100,00	100,00	-	100,00
INSTITUTO ARAGONÉS DE CIENCIAS DE LA SALUD	DIPUTACIÓN GENERAL DE ARAGÓN	100,00	100,00	-	100,00
INSTITUTO ARAGONES DE FOMENTO	DIPUTACIÓN GENERAL DE ARAGÓN	100,00	100,00	-	100,00
INSTITUTO ARAGONÉS DE GESTIÓN MEDIOAMBIENTAL	DIPUTACIÓN GENERAL DE ARAGÓN	100,00	100,00	-	100,00
INSTITUTO ARAGONÉS DEL AGUA	DIPUTACIÓN GENERAL DE ARAGÓN	100,00	100,00	-	100,00
INSTITUTO TECNOLOGICO DE ARAGON	DIPUTACIÓN GENERAL DE ARAGÓN	100,00	100,00	-	100,00
NIEVE DE ARAGON, S.A.	DIPUTACIÓN GENERAL DE ARAGÓN	53,50	53,50	-	53,50
PABELLÓN DE ARAGÓN EXPO 2008, S.A.	DIPUTACIÓN GENERAL DE ARAGÓN	100,00	100,00	-	100,00
PARQUE TECNOLÓGICO DEL MOTOR DE ARAGON, S.A. (11)	INSTITUTO ARAGONES DE FOMENTO	50,00	50,00	-	50,00
	CIUDAD DEL MOTOR DE ARAGÓN,S.A. (1)	50,00	50,00	-	50,00
		-----	-----	-----	-----
		100,00	100,00	-	100,00
PARQUE TECNOLÓGICO WALQA, S.A. (1)	INSTITUTO ARAGONES DE FOMENTO	50,02	50,02	-	50,02

Entidad	Matriz	% Nominal	% Efectivo territorial	% Efectivo estatal	% Efectivo Público Total
	AYUNTAMIENTO DE HUESCA	28,48	28,48	-	28,48
		-----	-----	-----	-----
		78,50	78,50	-	78,50
PLATAFORMA LOGISTICA DE ZARAGOZA PLAZA, S.A. (1)	DIPUTACIÓN GENERAL DE ARAGÓN	51,52	51,52	-	51,52
	AYUNTAMIENTO DE ZARAGOZA	12,12	12,12	-	12,12
		-----	-----	-----	-----
		63,64	63,64	-	63,64
PLATEA GESTIÓN, S.A. (3)	INFOINVEST, S.A.	25,00	0,00	25,00	25,00
	SUELO Y VIVIENDA DE ARAGÓN, S.L.	41,00	41,00	-	41,00
	AYUNTAMIENTO DE TERUEL	10,00	10,00	-	10,00
	DIPUTACIÓN PROVINCIAL DE TERUEL	6,00	6,00	-	6,00
		-----	-----	-----	-----
		82,00	57,00	25,00	82,00
PLAZA DESARROLLOS LOGISTICOS S.L. (11)	PLATAFORMA LOGISTICA DE ZARAGOZA PLAZA, S.A. (1)	60,00	38,18	-	38,18
	SAVIA CAPITAL INVERSIÓN SOCIEDAD ANÓNIMA UNIPERSONAL	40,00	40,00	-	40,00
		-----	-----	-----	-----
		100,00	78,18	-	78,18
PLAZA SERVICIOS AÉREOS, S.A. (11)	PLATAFORMA LOGISTICA DE ZARAGOZA PLAZA, S.A. (1)	37,50	23,87	-	23,87
	SAVIA CAPITAL INVERSIÓN SOCIEDAD ANÓNIMA UNIPERSONAL	31,25	31,25	-	31,25
		-----	-----	-----	-----
		68,75	55,12	-	55,12
PLHUS PLATAFORMA LOGÍSTICA, S.L.U. (1)	SUELO Y VIVIENDA DE ARAGÓN, S.L.	84,80	84,80	-	84,80
	AYUNTAMIENTO DE HUESCA	15,20	15,20	-	15,20
		-----	-----	-----	-----
		100,00	100,00	-	100,00
PROMOCIÓN AEROPUERTO DE ZARAGOZA, S.A. (1)	DIPUTACIÓN GENERAL DE ARAGÓN	50,00	50,00	-	50,00
	AYUNTAMIENTO DE ZARAGOZA	50,00	50,00	-	50,00
		-----	-----	-----	-----
		100,00	100,00	-	100,00
RADIO AUTONÓMICA DE ARAGÓN, S.A.	CORPORACIÓN ARAGONESA DE RADIO Y TELEVISIÓN	100,00	100,00	-	100,00
SAVIA CAPITAL INVERSIÓN SOCIEDAD ANÓNIMA UNIPERSONAL	DIPUTACIÓN GENERAL DE ARAGÓN	100,00	100,00	-	100,00
SERVICIOS URBANOS DE CERLER, S.A. (11)	FOMENTO Y DESARROLLO VALLE DE BENASQUE, S.A. (1)	100,00	51,05	-	51,05
SOCIEDAD DE DESARROLLO MEDIOAMBIENTAL DE ARAGÓN, S.A.	DIPUTACIÓN GENERAL DE ARAGÓN	100,00	100,00	-	100,00

Entidad	Matriz	% Nominal	% Efectivo territorial	% Efectivo estatal	% Efectivo Público Total
SOCIEDAD DE INFRAESTRUCTURAS RURALES ARAGONESAS, S.A.	DIPUTACIÓN GENERAL DE ARAGÓN	100,00	100,00	-	100,00
SOCIEDAD DE PROMOCIÓN Y GESTIÓN DEL TURISMO ARAGONÉS, S.A.	DIPUTACIÓN GENERAL DE ARAGÓN	100,00	100,00	-	100,00
SOCIEDAD PARA EL DESARROLLO DE CALAMOCHA S.A. (1)	INSTITUTO ARAGONES DE FOMENTO	80,00	80,00	-	80,00
	AYUNTAMIENTO DE CALAMOCHA	20,00	20,00	-	20,00
		-----	-----	-----	-----
		100,00	100,00	-	100,00
SOCIEDAD PARA EL DESARROLLO INDUSTRIAL DE ARAGÓN, S.A.	SAVIA CAPITAL INVERSIÓN SOCIEDAD ANÓNIMA UNIPERSONAL	51,00	51,00	-	51,00
	INSTITUTO DEL SUELO Y LA VIVIENDA DE ARAGON	6,00	6,00	-	6,00
		-----	-----	-----	-----
		57,00	57,00	-	57,00
SOCIEDAD PARA LA PROMOCIÓN Y DESARROLLO EMPRESARIAL DE TERUEL, S.A. (2)	SEPI DESARROLLO EMPRESARIAL, S.A.	33,33	0,00	33,33	33,33
	SAVIA CAPITAL INVERSIÓN SOCIEDAD ANÓNIMA UNIPERSONAL	33,34	33,34	-	33,34
		-----	-----	-----	-----
		66,67	33,34	33,33	66,67
SUELO Y VIVIENDA DE ARAGÓN, S.L.	DIPUTACIÓN GENERAL DE ARAGÓN	100,00	100,00	-	100,00
TELEVISIÓN AUTONÓMICA DE ARAGÓN, S.A.	CORPORACIÓN ARAGONESA DE RADIO Y TELEVISIÓN	100,00	100,00	-	100,00
ZARAGOZA ALTA VELOCIDAD, S.A. (3)	ADMINISTRADOR DE INFRAESTRUCTURAS FERROVIARIAS RENFE-OPERADORA	37,50	0,00	37,50	37,50
		12,50	0,00	12,50	12,50
	DIPUTACIÓN GENERAL DE ARAGÓN	25,00	25,00	-	25,00
	AYUNTAMIENTO DE ZARAGOZA	25,00	25,00	-	25,00
		-----	-----	-----	-----
		100,00	50,00	50,00	100,00

(*) Empresas privadas con participación pública

(1) Entidad participada por el Sector Público Autonómico y el Sector Público Provincial y/o Municipal

(2) Entidad participada por el Sector Público Autonómico y el Sector Público Estatal

(3) Entidad participada por el Sector Público Autonómico, el Sector Público Provincial y/o Municipal y el Sector Público Estatal

(11) Entidad participada por el Sector Público Autonómico e indirectamente por otro ámbito del Sector Público

2.4.2. Estructura de dominio S.P.E. del Principado de Asturias

Entidad	Matriz	% Nominal	% Efectivo territorial	% Efectivo estatal	% Efectivo Público Total
112 ASTURIAS	PRINCIPADO DE ASTURIAS	100,00	100,00	-	100,00
BOMBEROS DEL PRINCIPADO DE ASTURIAS	PRINCIPADO DE ASTURIAS	100,00	100,00	-	100,00
CIUDAD INDUSTRIAL VALLE DEL NALON, S.A.U.	SOCIEDAD REGIONAL DE PROMOCION DEL PRINCIPADO DE ASTURIAS, S.A.	100,00	68,36	-	68,36
COMPAÑÍA PARA LA GESTIÓN DE LOS RESIDUOS SÓLIDOS EN ASTURIAS, S.A. (11)	CONSORCIO PARA LA GESTIÓN DE RESIDUOS SÓLIDOS EN ASTURIAS. (1)	100,00	100,00	-	100,00
CONSEJO ECONÓMICO Y SOCIAL DEL PRINCIPADO DE ASTURIAS	PRINCIPADO DE ASTURIAS	100,00	100,00	-	100,00
CONSORCIO DE TRANSPORTES DE ASTURIAS	PRINCIPADO DE ASTURIAS	100,00	100,00	-	100,00
CONSORCIO PARA LA GESTION DEL MUSEO ETNOGRAFICO DE GRANDAS DE SALIME	PRINCIPADO DE ASTURIAS	100,00	100,00	-	100,00
DESARROLLO INTEGRAL DE TARAMUNDI, S.A. (1)	SOCIEDAD REGIONAL DE PROMOCION DEL PRINCIPADO DE ASTURIAS, S.A.	79,92	54,63	-	54,63
	AYUNTAMIENTO DE TARAMUNDI	7,72	7,72	-	7,72
		-----	-----	-----	-----
		87,64	62,35	-	62,35
EMPRESA ASTURIANA DE SERVICIOS AGRARIOS EN LIQUIDACION, S.A.	PRINCIPADO DE ASTURIAS	60,48	60,48	-	60,48
ENTE PÚBLICO DE COMUNICACIÓN DEL PRINCIPADO DE ASTURIAS	PRINCIPADO DE ASTURIAS	100,00	100,00	-	100,00
ENTE PÚBLICO SERVICIOS TRIBUTARIOS	PRINCIPADO DE ASTURIAS	100,00	100,00	-	100,00
GESTION DE INFRAESTRUCTURAS CULTURALES, TURISTICAS Y DEPORTIVAS DEL PRINCIPADO DE ASTURIAS S.A.	PRINCIPADO DE ASTURIAS	100,00	100,00	-	100,00
GESTION DE INFRAESTRUCTURAS PUBLICAS DE TELECOMUNICACIONES DEL PRINCIPADO DE ASTURIAS, S.A.	PRINCIPADO DE ASTURIAS	100,00	100,00	-	100,00
GESTIÓN DE INFRAESTRUCTURAS SANITARIAS DEL PRINCIPADO DE ASTURIAS S.A.U.	PRINCIPADO DE ASTURIAS	100,00	100,00	-	100,00
GIJÓN AL NORTE, S.A. (3)	FERROCARRILES DE VIA ESTRECHA	25,00	0,00	25,00	25,00
	ADMINISTRADOR DE INFRAESTRUCTURAS FERROVIARIAS	12,50	0,00	12,50	12,50
	RENFE-OPERADORA	12,50	0,00	12,50	12,50
	PRINCIPADO DE ASTURIAS	25,00	25,00	-	25,00
	AYUNTAMIENTO DE GIJÓN	25,00	25,00	-	25,00
		-----	-----	-----	-----
		100,00	50,00	50,00	100,00
INSPECCION TECNICA DE VEHICULOS DE ASTURIAS, S.A.	PRINCIPADO DE ASTURIAS	100,00	100,00	-	100,00
INSTITUTO DE DESARROLLO ECONÓMICO DEL PRINCIPADO DE ASTURIAS	PRINCIPADO DE ASTURIAS	100,00	100,00	-	100,00

Entidad	Matriz	% Nominal	% Efectivo territorial	% Efectivo estatal	% Efectivo Público Total
INVERASTURIAS I, F.I. CAPITAL RIESGO (3)	AHV-ENSIDESA CAPITAL S.A.	30,00	-	30,00	30,00
	AYUNTAMIENTO DE AVILÉS	4,00	4,00	-	4,00
	AYUNTAMIENTO DE GIJÓN	6,00	6,00	-	6,00
	OTROS	30,00	0,00	-	0,00
	PRINCIPADO DE ASTURIAS	30,00	30,00	-	30,00
		-----	-----	-----	-----
		100,00	40,00	30,00	70,00
LA CUCHILLERÍA DE TARAMUNDI, S.A. (1)	SOCIEDAD REGIONAL DE PROMOCION DEL PRINCIPADO DE ASTURIAS, S.A.	33,33	22,78	-	22,78
	AYUNTAMIENTO DE TARAMUNDI	33,32	33,32	-	33,32
		-----	-----	-----	-----
		66,65	56,10	-	56,10
LONJA GIJON-MUSEL, S.A. (2)	AUTORIDAD PORTUARIA DE GIJON	46,27	0,00	46,27	46,27
	SOCIEDAD REGIONAL DE PROMOCION DEL PRINCIPADO DE ASTURIAS, S.A.	8,65	5,91	-	5,91
		-----	-----	-----	-----
		54,92	5,91	46,27	52,18
PARQUE DE LA PREHISTORIA, S.A. UNIPERSONAL	SOCIEDAD REGIONAL DE PROMOCION DEL PRINCIPADO DE ASTURIAS, S.A.	100,00	68,36	-	68,36
PRODUCTORA DE PROGRAMAS DEL PRINCIPADO DE ASTURIAS, S.A.	ENTE PÚBLICO DE COMUNICACIÓN DEL PRINCIPADO DE ASTURIAS	100,00	100,00	-	100,00
PROTEINAS Y GRASAS DEL PRINCIPADO, S.A. (11)	COMPAÑÍA PARA LA GESTIÓN DE LOS RESIDUOS SÓLIDOS EN ASTURIAS, S.A. (1)	100,00	100,00	-	100,00
RADIO DEL PRINCIPADO DE ASTURIAS, S.A.	ENTE PÚBLICO DE COMUNICACIÓN DEL PRINCIPADO DE ASTURIAS	100,00	100,00	-	100,00
REAL INSTITUTO DE ESTUDIOS ASTURIANOS	PRINCIPADO DE ASTURIAS	100,00	100,00	-	100,00
SEDES, S.A.	PRINCIPADO DE ASTURIAS	40,00	40,00	-	40,00
	SOCIEDAD REGIONAL DE PROMOCION DEL PRINCIPADO DE ASTURIAS, S.A.	20,00	13,67	-	13,67
		-----	-----	-----	-----
		60,00	53,67	-	53,67
SERVICIO DE SALUD PRINCIPADO DE ASTURIAS	PRINCIPADO DE ASTURIAS	100,00	100,00	-	100,00
SERVICIO REGIONAL DE INVESTIGACIÓN Y DESARROLLO AGROALIMENTARIO	PRINCIPADO DE ASTURIAS	100,00	100,00	-	100,00
SOCIEDAD ASTURIANA DE ESTUDIOS ECONOMICOS E INDUSTRIALES, S.A.	PRINCIPADO DE ASTURIAS	100,00	100,00	-	100,00
SOCIEDAD DE PROMOCIÓN EXTERIOR PRINCIPADO DE ASTURIAS, S.A.	INSTITUTO DE DESARROLLO ECONÓMICO DEL PRINCIPADO DE ASTURIAS	55,00	55,00	-	55,00
SOCIEDAD DE SERVICIOS DEL PRINCIPADO DE ASTURIAS, S.A.	PRINCIPADO DE ASTURIAS	100,00	100,00	-	100,00
SOCIEDAD INMOBILIARIA DEL REAL SITIO COVADONGA, S.A.	PRINCIPADO DE ASTURIAS	99,59	99,59	-	99,59
SOCIEDAD MIXTA ASTURIANA DEL TRANSPORTE, S.A. (1)	PRINCIPADO DE ASTURIAS	26,00	26,00	-	26,00

Entidad	Matriz	% Nominal	% Efectivo territorial	% Efectivo estatal	% Efectivo Público Total
	AYUNTAMIENTO DE OVIEDO	26,00	26,00	-	26,00
		-----	-----	-----	-----
		52,00	52,00	-	52,00
SOCIEDAD MIXTA CENTRO DE TRANSPORTES DE GIJON, S.A. (1)	PRINCIPADO DE ASTURIAS	50,00	50,00	-	50,00
	AYUNTAMIENTO DE GIJÓN	50,00	50,00	-	50,00
		-----	-----	-----	-----
		100,00	100,00	-	100,00
SOCIEDAD MIXTA DE GESTION Y PROMOCION DEL SUELO, S.A. (1)	PRINCIPADO DE ASTURIAS	45,12	45,12	-	45,12
	AYUNTAMIENTO DE GIJÓN	4,00	4,00	-	4,00
	AYUNTAMIENTO DE OVIEDO	3,44	3,44	-	3,44
	VARIOS AYUNTAMIENTOS DE ASTURIAS	1,76	1,76	-	1,76
	AYUNTAMIENTO DE AVILÉS	0,80	0,80	-	0,80
	AYUNTAMIENTO DE MIERES	0,72	0,72	-	0,72
	AYUNTAMIENTO DE LANGREO	0,72	0,72	-	0,72
	AYUNTAMIENTO DE SIERO	0,56	0,56	-	0,56
	AYUNTAMIENTO DE GRADO	0,24	0,24	-	0,24
	AYUNTAMIENTO DE SAN MARTIN DEL REY AURELIO	0,16	0,16	-	0,16
	AYUNTAMIENTO DE TINEO	0,16	0,16	-	0,16
	AYUNTAMIENTO DE CORVERA DE ASTURIAS	0,08	0,08	-	0,08
		-----	-----	-----	-----
		57,76	57,76	-	57,76
SOCIEDAD PARA EL DESAROLLO DE LA COMARCAS MINERAS, S.A. (2)	HULLERAS DEL NORTE S.A.	50,00	0,00	50,00	50,00
	SOCIEDAD REGIONAL DE PROMOCION DEL PRINCIPADO DE ASTURIAS, S.A.	50,00	34,18	-	34,18
		-----	-----	-----	-----
		100,00	34,18	50,00	84,18
SOCIEDAD REGIONAL DE PROMOCION DEL PRINCIPADO DE ASTURIAS, S.A.	PRINCIPADO DE ASTURIAS	68,36	68,36	-	68,36
SOCIEDAD REGIONAL DE RECAUDACION DEL PRINCIPADO DE ASTURIAS, S.A. (1)	PRINCIPADO DE ASTURIAS	83,10	83,10	-	83,10
	AYUNTAMIENTO DE GIJÓN	10,00	10,00	-	10,00
	AYUNTAMIENTO DE RIOSA	4,00	4,00	-	4,00
	AYUNTAMIENTO DE TEVERGA	2,00	2,00	-	2,00
	AYUNTAMIENTO DE ILLAS	0,30	0,30	-	0,30
	AYUNTAMIENTO DE QUIROS	0,20	0,20	-	0,20

Entidad	Matriz	% Nominal	% Efectivo territorial	% Efectivo estatal	% Efectivo Público Total
	AYUNTAMIENTO DE ILLANO	0,20	0,20	-	0,20
	AYUNTAMIENTO DE PROAZA	0,10	0,10	-	0,10
	AYUNTAMIENTO DE LENA	0,10	0,10	-	0,10
		-----	-----	-----	-----
		100,00	100,00	-	100,00
SOCIEDAD REGIONAL DE TURISMO, S.A.	SOCIEDAD REGIONAL DE PROMOCION DEL PRINCIPADO DE ASTURIAS, S.A.	100,00	68,36	-	68,36
SODECO GESTIÓN, S.L. (11)	SOCIEDAD PARA EL DESAROLLO DE LA COMARCAS MINERAS, S.A. (2)	100,00	34,18	50,00	84,18
SRP PARTICIPACIONES, S.L.	SOCIEDAD REGIONAL DE PROMOCION DEL PRINCIPADO DE ASTURIAS, S.A.	100,00	68,36	-	68,36
TELEVISIÓN DEL PRINCIPADO DE ASTURIAS, S.A.	ENTE PÚBLICO DE COMUNICACIÓN DEL PRINCIPADO DE ASTURIAS	100,00	100,00	-	100,00
VIVIENDAS DEL PRINCIPADO DE ASTURIAS, S.A.	PRINCIPADO DE ASTURIAS	100,00	100,00	-	100,00
ZONA DE ACTIVIDADES LOGÍSTICAS E INDUSTRIALES DE ASTURIAS, S.A (3)	AUTORIDAD PORTUARIA DE GIJON	30,00	0,00	30,00	30,00
	AUTORIDAD PORTUARIA DE AVILES	15,00	0,00	15,00	15,00
	PRINCIPADO DE ASTURIAS	40,00	40,00	-	40,00
	AYUNTAMIENTO DE GIJÓN	10,00	10,00	-	10,00
	AYUNTAMIENTO DE AVILÉS	5,00	5,00	-	5,00
		-----	-----	-----	-----
		100,00	55,00	45,00	100,00

(1) Entidad participada por el Sector Público Autonómico y el Sector Público Provincial y/o Municipal

(2) Entidad participada por el Sector Público Autonómico y el Sector Público Estatal

(3) Entidad participada por el Sector Público Autonómico, el Sector Público Provincial y/o Municipal y el Sector Público Estatal

(11) Entidad participada por el Sector Público Autonómico e indirectamente por otro ámbito del Sector Público

2.4.2. Estructura de dominio S.P.E. de la Comunidad Autónoma de Baleares

Entidad	Matriz	% Nominal	% Efectivo territorial	% Efectivo estatal	% Efectivo Público Total
AGENCIA BALEAR DEL AGUA Y DE LA CALIDAD AMBIENTAL	COMUNIDAD AUTÓNOMA DE BALEARES	100,00	100,00	-	100,00
AGÈNCIA DE COOPERACIÓ INTERNACIONAL DE LES ILLES BALEARS	COMUNIDAD AUTÓNOMA DE BALEARES	100,00	100,00	-	100,00
BALEARES INNOVACION TELEMATICA, S.A.	COMUNIDAD AUTÓNOMA DE BALEARES	90,21	90,21	-	90,21
	SERVICIOS FERROVIARIOS DE MALLORCA	9,79	9,79	-	9,79
		-----	-----	-----	-----
		100,00	100,00	-	100,00
CAIB PATRIMONI S.A.U.	COMUNIDAD AUTÓNOMA DE BALEARES	100,00	100,00	-	100,00
CARN ILLA, S.A. (1)	SERVICIOS DE MEJORA AGRARIA, S.A.	49,50	49,50	-	49,50
	AYUNTAMIENTO DE PALMA DE MALLORCA	26,80	26,80	-	26,80
	MERCADOS CENTRALES DE ABASTECIMIENTO DE PALMA DE MALLORCA, S.A. (8)	6,89	3,77	3,11	6,88
		-----	-----	-----	-----
		83,19	80,07	3,11	83,18
CONSEJO ECONÓMICO Y SOCIAL ILLES BALEARS	COMUNIDAD AUTÓNOMA DE BALEARES	100,00	100,00	-	100,00
CONSORCIO DE TRANSPORTES DE MALLORCA	COMUNIDAD AUTÓNOMA DE BALEARES	100,00	100,00	-	100,00
CONSORCIO DESENVOLUPAMENT ESPORTIU DE CIUDADELLA (1)	COMUNIDAD AUTÓNOMA DE BALEARES	33,34	33,34	-	33,34
	CONSEJO INSULAR DE MENORCA	33,33	33,33	-	33,33
	AYUNTAMIENTO DE CIUDADELLA DE MENORCA	33,33	33,33	-	33,33
		-----	-----	-----	-----
		100,00	100,00	-	100,00
DESENVOLUPAMENT DIGITAL BALEAR, S.L	ENS PÚBLIC DE RADIOTELEVISIÓ DE LES ILLES BALEARS	100,00	100,00	-	100,00
ENS PÚBLIC DE RADIOTELEVISIÓ DE LES ILLES BALEARS	COMUNIDAD AUTÓNOMA DE BALEARES	100,00	100,00	-	100,00
ENTE PUBLICO ESPAIS DE NATURA BALEAR	COMUNIDAD AUTÓNOMA DE BALEARES	100,00	100,00	-	100,00
FERIAS Y CONGRESOS DE BALEARES S.A.	COMUNIDAD AUTÓNOMA DE BALEARES	100,00	100,00	-	100,00
FONS DE GARANTIA AGRARIA I PESQUERA DE LES ILLES BALEARS	COMUNIDAD AUTÓNOMA DE BALEARES	100,00	100,00	-	100,00
GESTIO D'EMERGENCIES DE LES ILLES BALEARS, S.A.	COMUNIDAD AUTÓNOMA DE BALEARES	100,00	100,00	-	100,00
GESTION SANITARIA DE MALLORCA	COMUNIDAD AUTÓNOMA DE BALEARES	100,00	100,00	-	100,00
GESTION URBANISTICA DE BALEARES, S.A. (2)	S. E. P. E.S. ENTIDAD PUBLICA EMPRESARIAL DE SUELO	5,33	0,00	5,33	5,33
	COMUNIDAD AUTÓNOMA DE BALEARES	49,30	49,30	-	49,30
	CONSEJO INSULAR DE MALLORCA	18,67	18,67	-	18,67

Entidad	Matriz	% Nominal	% Efectivo territorial	% Efectivo estatal	% Efectivo Público Total
	CONSEJO INSULAR DE MENORCA	3,33	3,33	-	3,33
	CONSEJO INSULAR DE IBIZA- FORMENTERA	3,33	3,33	-	3,33
		-----	-----	-----	-----
		79,96	74,63	5,33	79,96
INSTITUTO BALEAR DE INFRAESTRUCTURAS Y SERVICIOS EDUCATIVOS Y CULTURALES	COMUNIDAD AUTÓNOMA DE BALEARES	100,00	100,00	-	100,00
INSTITUTO BALEAR DE LA NATURALEZA	COMUNIDAD AUTÓNOMA DE BALEARES	100,00	100,00	-	100,00
INSTITUTO BALEAR DE LA VIVIENDA	COMUNIDAD AUTÓNOMA DE BALEARES	100,00	100,00	-	100,00
INSTITUTO BALEAR DEL TURISMO	COMUNIDAD AUTÓNOMA DE BALEARES	100,00	100,00	-	100,00
INSTITUTO DE BIOLOGIA ANIMAL DE BALEARES, S.A. (1)	COMUNIDAD AUTÓNOMA DE BALEARES	67,99	67,99	-	67,99
	CONSEJO INSULAR DE MALLORCA	10,67	10,67	-	10,67
	CONSEJO INSULAR DE MENORCA	10,67	10,67	-	10,67
	CONSEJO INSULAR DE IBIZA- FORMENTERA	10,67	10,67	-	10,67
		-----	-----	-----	-----
		100,00	100,00	-	100,00
INSTITUTO DE ESTRATEGIA TURÍSTICA DE LAS ILLES BALEARS	COMUNIDAD AUTÓNOMA DE BALEARES	100,00	100,00	-	100,00
INSTITUTO DE INNOVACION EMPRESARIAL DE LAS ISLAS BALEARES	COMUNIDAD AUTÓNOMA DE BALEARES	100,00	100,00	-	100,00
INSTITUTO DE LA JUVENTUD DE EIVISSA Y FORMENTERA	COMUNIDAD AUTÓNOMA DE BALEARES	100,00	100,00	-	100,00
INSTITUTO DE LA JUVENTUD DE MENORCA	COMUNIDAD AUTÓNOMA DE BALEARES	100,00	100,00	-	100,00
MULTIMEDIA DE LAS ILLES BALEARS, S.A.	ENS PÚBLIC DE RADIOTELEVISIÓ DE LES ILLES BALEARS	100,00	100,00	-	100,00
PALAU DE CONGRESOS DE PALMA S.A. (1)	AYUNTAMIENTO DE PALMA DE MALLORCA	50,00	50,00	-	50,00
	INSTITUTO DE ESTRATEGIA TURÍSTICA DE LAS ILLES BALEARS	50,00	50,00	-	50,00
		-----	-----	-----	-----
		100,00	100,00	-	100,00
PARCBIT DESENVOLUPAMENT S.A.	COMUNIDAD AUTÓNOMA DE BALEARES	100,00	100,00	-	100,00
PUERTOS DE LAS ILLES BALEARS	COMUNIDAD AUTÓNOMA DE BALEARES	100,00	100,00	-	100,00
RADIO DE LES ILLES BALEARS S.A.	ENS PÚBLIC DE RADIOTELEVISIÓ DE LES ILLES BALEARS	100,00	100,00	-	100,00
SERVEIS D'INFORMACIÓ TERRITORIAL DE LES ILLLES BALEARS, S.A. (11)	COMUNIDAD AUTÓNOMA DE BALEARES	90,00	90,00	-	90,00
	GESTION URBANISTICA DE BALEARES, S.A. (2)	10,00	7,46	0,53	7,99
		-----	-----	-----	-----
		100,00	97,46	0,53	97,99
SERVICIO DE SALUD DE LAS ISLAS BALEARES	COMUNIDAD AUTÓNOMA DE BALEARES	100,00	100,00	-	100,00

Entidad	Matriz	% Nominal	% Efectivo territorial	% Efectivo estatal	% Efectivo Público Total
SERVICIOS DE MEJORA AGRARIA, S.A.	COMUNIDAD AUTÓNOMA DE BALEARES	100,00	100,00	-	100,00
SERVICIOS FERROVIARIOS DE MALLORCA	COMUNIDAD AUTÓNOMA DE BALEARES	100,00	100,00	-	100,00
TELEVISIÓ DE LES ILLES BALEARS S.A.	ENS PÚBLIC DE RADIOTELEVISIÓ DE LES ILLES BALEARS	100,00	100,00	-	100,00

(1) Entidad participada por el Sector Público Autonómico y el Sector Público Provincial y/o Municipal

(2) Entidad participada por el Sector Público Autonómico y el Sector Público Estatal

(8) Entidad participada por un Ayuntamiento y el Sector Público Estatal

(11) Entidad participada por el Sector Público Autonómico e indirectamente por otro ámbito del Sector Público

2.4.2. Estructura de dominio S.P.E. de la Comunidad de Canarias

Entidad	Matriz	% Nominal	% Efectivo territorial	% Efectivo estatal	% Efectivo Público Total
CANARIAS CONGRESS BUREAU, MASPALOMAS G.C., S.A. (1)	SOCIEDAD ANONIMA DE PROMOCION DEL TURISMO NATURALEZA Y OCIO	54,01	54,01	-	54,01
	AYUNTAMIENTO DE SAN BARTOLOME DE TIRAJANA	45,99	45,99	-	45,99
		-----	-----	-----	-----
		100,00	100,00	-	100,00
CANARIAS CONGRESS, BUREAU, TENERIFE SUR, S.A. (1)	SOCIEDAD ANONIMA DE PROMOCION DEL TURISMO NATURALEZA Y OCIO	64,00	64,00	-	64,00
	AYUNTAMIENTO DE ADEJE	36,00	36,00	-	36,00
		-----	-----	-----	-----
		100,00	100,00	-	100,00
CANARIAS CULTURA EN RED, S.A	COMUNIDAD DE CANARIAS	100,00	100,00	-	100,00
CARTOGRAFICA DE CANARIAS, S.A. (1)	COMUNIDAD DE CANARIAS	79,20	79,20	-	79,20
	CABILDO INSULAR DE GRAN CANARIA	10,40	10,40	-	10,40
	CABILDO INSULAR DE TENERIFE	10,40	10,40	-	10,40
		-----	-----	-----	-----
		100,00	100,00	-	100,00
COMUNIDAD DE AGUAS "POZO LA QUINTA" (11)	POLIGONO INDUSTRIAL DE GRANADILLA (3)	82,19	73,97	8,22	82,19
CONSEJO ECONOMICO Y SOCIAL DE CANARIAS	COMUNIDAD DE CANARIAS	100,00	100,00	-	100,00
ENTE PUBLICO RADIOTELEVISION CANARIA	COMUNIDAD DE CANARIAS	100,00	100,00	-	100,00
ESCUELA DE SERVICIOS SANITARIOS Y SOCIALES DE CANARIAS	COMUNIDAD DE CANARIAS	100,00	100,00	-	100,00
GESTION DE SERVICIOS PARA LA SALUD Y SEGURIDAD EN CANARIAS, S.A.	COMUNIDAD DE CANARIAS	100,00	100,00	-	100,00
GESTIÓN DEL MEDIO RURAL DE CANARIAS S.A.(ANTES MERCADOS EN ORIGEN DE PRODUCTOS AGRARIOS DE CANARIAS, S.A.U.)	COMUNIDAD DE CANARIAS	100,00	100,00	-	100,00
GESTION RECAUDATORIA DE CANARIAS, S.A.	COMUNIDAD DE CANARIAS	100,00	100,00	-	100,00
GESTIÓN URBANISTICA DE LAS PALMAS, S.A. (1)	COMUNIDAD DE CANARIAS	86,97	86,97	-	86,97
	CABILDO INSULAR DE GRAN CANARIA	8,31	8,31	-	8,31
	CABILDO INSULAR DE LANZAROTE	2,27	2,27	-	2,27
	CABILDO INSULAR DE FUERTEVENTURA	1,32	1,32	-	1,32
	VIVIENDAS SOCIALES E INFRAESTRUCTURAS DE CANARIAS, S.A.	1,13	1,13	-	1,13
		-----	-----	-----	-----
		100,00	100,00	-	100,00
GESTION URBANISTICA DE TENERIFE, S.A. (1)	COMUNIDAD DE CANARIAS	63,24	63,24	-	63,24

Entidad	Matriz	% Nominal	% Efectivo territorial	% Efectivo estatal	% Efectivo Público Total
	CABILDO INSULAR DE TENERIFE	26,21	26,21	-	26,21
	VIVIENDAS SOCIALES E INFRAESTRUCTURAS DE CANARIAS, S.A.	4,44	4,44	-	4,44
	CABILDO INSULAR DE LA PALMA	2,22	2,22	-	2,22
		-----	-----	-----	-----
		96,11	96,11	-	96,11
GESTIÓN Y PLANEAMIENTO TERRITORIAL Y MEDIOAMBIENTAL , S.A.	COMUNIDAD DE CANARIAS	100,00	100,00	-	100,00
GESTUR CAJA-CANARIAS INVERSIONES Y DESARROLLO (11)	GESTION URBANISTICA DE TENERIFE, S.A. (1)	51,00	49,02	-	49,02
GRAN TELESCOPIO CANARIAS, S.A. (2)	DIRECCIÓN GENERAL DEL PATRIMONIO DEL ESTADO	50,00	0,00	50,00	50,00
	COMUNIDAD DE CANARIAS	50,00	50,00	-	50,00
		-----	-----	-----	-----
		100,00	50,00	50,00	100,00
HOTELES ESCUELA DE CANARIAS, S.A.	COMUNIDAD DE CANARIAS	100,00	100,00	-	100,00
INSTITUTO TECNOLOGICO DE CANARIAS, S.A.	COMUNIDAD DE CANARIAS	100,00	100,00	-	100,00
MEGATURBINAS DE ARINAGA, S.A. (3)	FUNDACIÓN CANARIA PUERTOS DE LAS PALMAS	33,33	0,00	30,07	30,07
	INSTITUTO TECNOLOGICO DE CANARIAS, S.A.	33,34	33,34	-	33,34
	SOCIEDAD PROMOCIÓN ECONÓMICA DE GRAN CANARIA, S.A. (5)	33,33	33,33	-	33,33
		-----	-----	-----	-----
		100,00	66,67	30,07	96,74
PARQUES EOLICOS GAVIOTA, S.A. (2)	INSTITUTO PARA LA DIVERSIFICACION Y AHORRO DE LA ENERGIA	28,00	0,00	28,00	28,00
	INSTITUTO TECNOLOGICO DE CANARIAS, S.A.	28,00	28,00	-	28,00
		-----	-----	-----	-----
		56,00	28,00	28,00	56,00
POLIGONO INDUSTRIAL DE GRANADILLA (3)	S. E. P. E.S. ENTIDAD PUBLICA EMPRESARIAL DE SUELO	10,00	0,00	10,00	10,00
	COMUNIDAD DE CANARIAS	40,00	40,00	-	40,00
	CABILDO INSULAR DE TENERIFE	40,00	40,00	-	40,00
	AYUNTAMIENTO DE GRANADILLA DE ABONA	10,00	10,00	-	10,00
		-----	-----	-----	-----
		100,00	90,00	10,00	100,00
PROEXCA MIAMI, INC	SOCIEDAD CANARIA DE FOMENTO ECONOMICO, S.A.	100,00	100,00	-	100,00
PROMOTUR TURISMO CANARIAS, S.A.	COMUNIDAD DE CANARIAS	100,00	100,00	-	100,00
PROYECTO MONUMENTAL MONTAÑA TINDAYA, S.A.	SOCIEDAD ANONIMA DE PROMOCION DEL TURISMO NATURALEZA Y OCIO	100,00	100,00	-	100,00
RADIO PÚBLICA DE CANARIAS S.A.,	ENTE PUBLICO RADIOTELEVISION CANARIA	100,00	100,00	-	100,00

Entidad	Matriz	% Nominal	% Efectivo territorial	% Efectivo estatal	% Efectivo Público Total
REGIONAL GEODATA AIR, S.A (1)	CARTOGRAFICA DE CANARIAS, S.A. (1)	50,00	50,00	-	50,00
	TRABAJOS CATASTRALES, S.A.	42,50	42,50	-	42,50
	SERVEIS D'INFORMACIÓ TERRITORIAL DE LES ILLES BALEARS, S.A. (11)	7,50	7,31	0,04	7,35
		-----	-----	-----	-----
		100,00	99,81	0,04	99,85
SOCIEDAD ANONIMA DE PROMOCION DEL TURISMO NATURALEZA Y OCIO	COMUNIDAD DE CANARIAS	100,00	100,00	-	100,00
SOCIEDAD CANARIA DE FOMENTO ECONOMICO, S.A.	COMUNIDAD DE CANARIAS	100,00	100,00	-	100,00
SOCIEDAD DE AVALES DE CANARIAS, S.G.R. (1)	COMUNIDAD DE CANARIAS	70,48	70,48	-	70,48
	CABILDO INSULAR DE GRAN CANARIA	15,04	15,04	-	15,04
	AYUNTAMIENTO DE LAS PALMAS DE GRAN CANARIA	7,52	7,52	-	7,52
	CABILDO INSULAR DE LANZAROTE	1,50	1,50	-	1,50
	SOCIEDAD PARA EL DESARROLLO ECONOMICO DE CANARIAS, S.A.	0,58	0,40	-	0,40
	AYUNTAMIENTO DE AGÜIMES	0,15	0,15	-	0,15
		-----	-----	-----	-----
		95,27	95,09	-	95,09
SOCIEDAD PARA EL DESARROLLO ECONOMICO DE CANARIAS, S.A.	COMUNIDAD DE CANARIAS	69,29	69,29	-	69,29
TECNOLOGÍA CANARIA DEL AGUA, S.A.	SOCIEDAD PARA EL DESARROLLO ECONOMICO DE CANARIAS, S.A.	59,04	40,91	-	40,91
TELEVISION PUBLICA DE CANARIAS, S.A. (UNIPERSONAL)	ENTE PUBLICO RADIOTELEVISION CANARIA	100,00	100,00	-	100,00
TRANSPORTES INTERURBANOS DE TENERIFE, S.A.	CABILDO INSULAR DE TENERIFE	100,00	100,00	-	100,00
VIVIENDAS SOCIALES E INFRAESTRUCTURAS DE CANARIAS, S.A.	COMUNIDAD DE CANARIAS	100,00	100,00	-	100,00

(1) Entidad participada por el Sector Público Autonómico y el Sector Público Provincial y/o Municipal

(2) Entidad participada por el Sector Público Autonómico y el Sector Público Estatal

(3) Entidad participada por el Sector Público Autonómico, el Sector Público Provincial y/o Municipal y el Sector Público Estatal

(11) Entidad participada por el Sector Público Autonómico e indirectamente por otro ámbito del Sector Público

2.4.2. Estructura de dominio S.P.E. de la Diputación Regional de Cantabria

Entidad	Matriz	% Nominal	% Efectivo territorial	% Efectivo estatal	% Efectivo Público Total
ABEREKIN, S.A.(1)	DIPUTACIÓN REGIONAL DE CANTABRIA	22,22	22,22	-	22,22
	DIPUTACIÓN FORAL DE VIZCAYA	10,41	10,41	-	10,41
	COMUNIDAD AUTÓNOMA DE EUSKADI	8,62	8,62	-	8,62
	DIPUTACIÓN FORAL DE GUIPUZCOA	8,55	8,55	-	8,55
	DIPUTACIÓN FORAL DE ALAVA	7,40	7,40	-	7,40
	INSTITUTO TECNICO Y DE GESTION GANADERO, S.A.	1,30	1,30	-	1,30
			-----	-----	-----
		58,50	58,50	-	58,50
CIUDAD DE TRANSPORTES DE SANTANDER CITRASA, S.A.	DIPUTACIÓN REGIONAL DE CANTABRIA	51,00	51,00	-	51,00
CONSEJO ASESOR DE RADIOTELEVISIÓN ESPAÑOLA EN CANTABRIA	DIPUTACIÓN REGIONAL DE CANTABRIA	100,00	100,00	-	100,00
CONSEJO DE LA JUVENTUD DE CANTABRIA	DIPUTACIÓN REGIONAL DE CANTABRIA	100,00	100,00	-	100,00
CONSEJO DE LA MUJER DE CANTABRIA	DIPUTACIÓN REGIONAL DE CANTABRIA	100,00	100,00	-	100,00
CONSEJO ECONOMICO Y SOCIAL DE CANTABRIA	DIPUTACIÓN REGIONAL DE CANTABRIA	100,00	100,00	-	100,00
EL SOPLAO, S.L.	DIPUTACIÓN REGIONAL DE CANTABRIA	100,00	100,00	-	100,00
EMPREDINSER,S.L	FUNDACIÓN CANTABRA PARA LA INCORPORACION SOCIAL DEL DROGODEPENDIENTE	100,00	100,00	-	100,00
EMPRESA CÁNTABRA DE DESARROLLO DE NUEVAS TECNOLOGÍAS DE ADMINISTRACIÓN, S.L.	SOCIEDAD REGIONAL DE COORDINACIÓN FINANCIERA CON LAS EMPRESAS PÚBLICAS DE LA COMUNIDAD AUTÓNOMA DE CANTABRIA	55,00	55,00	-	55,00
	SOCIEDAD PARA EL DESARROLLO REGIONAL DE CANTABRIA, S.A.	45,00	22,95	-	22,95
		-----	-----	-----	-----
		100,00	77,95	-	77,95
EUROGENETICA DEL ECUADOR, S.A. (11)	ABEREKIN, S.A.(1)	87,00	50,90	-	50,90
FUNDACIÓN PÚBLICA MARQUÉS DE VALDECILLA	DIPUTACIÓN REGIONAL DE CANTABRIA	54,50	54,50	-	54,50
GESTION DE VIVIENDAS E INFRAESTRUCTURAS EN CANTABRIA, S.L.	DIPUTACIÓN REGIONAL DE CANTABRIA	100,00	100,00	-	100,00
GESTIÓN INFRAESTRUCTURAS EDUCATIVAS EN CANTABRIA, S.L.	SOCIEDAD REGIONAL DE COORDINACIÓN FINANCIERA CON LAS EMPRESAS PÚBLICAS DE LA COMUNIDAD AUTÓNOMA DE CANTABRIA	100,00	100,00	-	100,00
GRAN CASINO DEL SARDINERO, S.A. (1)	DIPUTACIÓN REGIONAL DE CANTABRIA	50,00	50,00	-	50,00
	AYUNTAMIENTO DE SANTANDER	50,00	50,00	-	50,00
		-----	-----	-----	-----
		100,00	100,00	-	100,00

Entidad	Matriz	% Nominal	% Efectivo territorial	% Efectivo estatal	% Efectivo Público Total
MEDIO AMBIENTE, AGUA, RESIDUOS Y ENERGÍA DE CANTABRIA, S.A.	DIPUTACIÓN REGIONAL DE CANTABRIA	100,00	100,00	-	100,00
PARQUE EMPRESARIAL DE CANTABRIA, S.L. (3)	INFOINVEST, S.A.	48,00	0,00	48,00	48,00
	DIPUTACIÓN REGIONAL DE CANTABRIA	48,00	48,00	-	48,00
	AYUNTAMIENTO DE ASTILLERO	4,00	4,00	-	4,00
		-----	-----	-----	-----
		100,00	52,00	48,00	100,00
PARQUE EMPRESARIAL DE VILLAESCUSA, S.L. (3)	INFOINVEST, S.A.	48,00	0,00	48,00	48,00
	SUELO INDUSTRIAL DE CANTABRIA, S.L.	48,00	45,59	-	45,59
	AYUNTAMIENTO DE VILLAESCUSA	4,00	4,00	-	4,00
	-----	-----	-----	-----	
		100,00	49,59	48,00	97,59
PUERTOS DE CANTABRIA	DIPUTACIÓN REGIONAL DE CANTABRIA	100,00	100,00	-	100,00
SERVICIOS DE EMERGENCIAS DE CANTABRIA, S.A. (SEMCA)	DIPUTACIÓN REGIONAL DE CANTABRIA	52,80	52,80	-	52,80
	SOCIEDAD PARA EL DESARROLLO REGIONAL DE CANTABRIA, S.A.	8,00	4,08	-	4,08
	-----	-----	-----	-----	
		60,80	56,88	-	56,88
SISTEMAS MEDIOAMBIENTALES DE CANTABRIA, S.A.	MEDIO AMBIENTE, AGUA, RESIDUOS Y ENERGÍA DE CANTABRIA, S.A.	100,00	100,00	-	100,00
SOCIEDAD DE ACTIVOS INMOBILIARIOS CAMPUS COMILLAS, S.L.	FUNDACIÓN CAMPUS DE COMILLAS	100,00	69,56	-	69,56
SOCIEDAD DE GESTIÓN DE INFRAESTRUCTURAS SANITARIAS DE CANTABRIA, S.L.	SOCIEDAD REGIONAL DE COORDINACIÓN FINANCIERA CON LAS EMPRESAS PÚBLICAS DE LA COMUNIDAD AUTÓNOMA DE CANTABRIA, S.L.	100,00	100,00	-	100,00
SOCIEDAD DE GESTION ENERGETICA DE CANTABRIA, S.L.	SOCIEDAD REGIONAL DE COORDINACIÓN FINANCIERA CON LAS EMPRESAS PÚBLICAS DE LA COMUNIDAD AUTÓNOMA DE CANTABRIA, S.L.	100,00	100,00	-	100,00
SOCIEDAD GESTORA DE ACTIVOS INMOBILIARIOS DE CANTABRIA, S.L.	SOCIEDAD REGIONAL DE COORDINACIÓN FINANCIERA CON LAS EMPRESAS PÚBLICAS DE LA COMUNIDAD AUTÓNOMA DE CANTABRIA	100,00	100,00	-	100,00
SOCIEDAD GESTORA DEL AÑO JUBILAR LEBANIEGO, S. L.	DIPUTACIÓN REGIONAL DE CANTABRIA	100,00	100,00	-	100,00
SOCIEDAD GESTORA DEL PARQUE CIENTÍFICO-TECNOLÓGICO DE CANTABRIA, S.L.	DIPUTACIÓN REGIONAL DE CANTABRIA	99,96	99,96	-	99,96
	UNIVERSIDAD DE CANTABRIA	0,01	0,01	-	0,01
	SOCIEDAD PARA EL DESARROLLO REGIONAL DE CANTABRIA, S.A.	0,01	0,01	-	0,01
	SUELO INDUSTRIAL DE CANTABRIA, S.L.	0,01	0,01	-	0,01
	SOCIEDAD REGIONAL DE COORDINACIÓN FINANCIERA CON LAS EMPRESAS PÚBLICAS DE LA COMUNIDAD AUTÓNOMA DE CANTABRIA, S.L.	0,01	0,01	-	0,01
	-----	-----	-----	-----	
		100,00	100,00	-	100,00

Entidad	Matriz	% Nominal	% Efectivo territorial	% Efectivo estatal	% Efectivo Público Total
SOCIEDAD PARA EL DESARROLLO REGIONAL DE CANTABRIA, S.A.	DIPUTACIÓN REGIONAL DE CANTABRIA	51,00	51,00	-	51,00
SOCIEDAD REGIONAL CANTABRA DE I+D+I, S.L.	SOCIEDAD REGIONAL DE COORDINACIÓN FINANCIERA CON LAS EMPRESAS PÚBLICAS DE LA COMUNIDAD AUTÓNOMA DE CANTABRIA, S.L.	100,00	100,00	-	100,00
SOCIEDAD REGIONAL CANTABRA DE PROMOCION TURISTICA, S.A.	DIPUTACIÓN REGIONAL DE CANTABRIA	100,00	100,00	-	100,00
SOCIEDAD REGIONAL DE COORDINACIÓN FINANCIERA CON LAS EMPRESAS PÚBLICAS DE LA COMUNIDAD AUTÓNOMA DE CANTABRIA, S.L.	DIPUTACIÓN REGIONAL DE CANTABRIA	100,00	100,00	-	100,00
SOCIEDAD REGIONAL DE CULTURA Y DEPORTE S.L.	DIPUTACIÓN REGIONAL DE CANTABRIA	100,00	100,00	-	100,00
SOCIEDAD REGIONAL DE TURISMO DE CANTABRIA, S.A.	DIPUTACIÓN REGIONAL DE CANTABRIA	100,00	100,00	-	100,00
SOCIEDAD REGIONAL PARA LA GESTION Y PROMOCION DE ACTIVIDADES CULTURALES DEL PALACIO DE FESTIVALES, S.A.	DIPUTACIÓN REGIONAL DE CANTABRIA	100,00	100,00	-	100,00
SUELO INDUSTRIAL DE CANTABRIA, S.L.	DIPUTACIÓN REGIONAL DE CANTABRIA	93,49	93,49	-	93,49
	SOCIEDAD PARA EL DESARROLLO REGIONAL DE CANTABRIA, S.A.	2,93	1,49	-	1,49
		96,42	94,98	-	94,98
SUELO INDUSTRIAL DE MARINA Y MEDIO CUDEYO 2006, S.L.	SUELO INDUSTRIAL DE CANTABRIA, S.L.	50,00	47,49	-	47,49
	SOCIEDAD REGIONAL DE COORDINACIÓN FINANCIERA CON LAS EMPRESAS PÚBLICAS DE LA COMUNIDAD AUTÓNOMA DE CANTABRIA, S.L.	50,00	50,00	-	50,00
		100,00	97,49	-	97,49
SUELO INDUSTRIAL DE TORRELAVEGA, S.L. (1)	SUELO INDUSTRIAL DE CANTABRIA, S.L.	90,00	85,48	-	85,48
	AYUNTAMIENTO DE TORRELAVEGA	10,00	10,00	-	10,00
		100,00	95,48	-	95,48
SUELO INDUSTRIAL DE VALLEGON 2006, S.L.	SUELO INDUSTRIAL DE CANTABRIA, S.L.	50,00	47,49	-	47,49
	SOCIEDAD REGIONAL DE COORDINACIÓN FINANCIERA CON LAS EMPRESAS PÚBLICAS DE LA COMUNIDAD AUTÓNOMA DE CANTABRIA, S.L.	50,00	50,00	-	50,00
		100,00	97,49	-	97,49
SUELO INDUSTRIAL LA PASIEGA, S.L	SUELO INDUSTRIAL DE CANTABRIA, S.L.	50,00	47,49	-	47,49
	SOCIEDAD REGIONAL DE COORDINACIÓN FINANCIERA CON LAS EMPRESAS PÚBLICAS DE LA COMUNIDAD AUTÓNOMA DE CANTABRIA, S.L.	50,00	50,00	-	50,00
		100,00	97,49	-	97,49

(1) Entidad participada por el Sector Público Autonómico y el Sector Público Provincial y/o Municipal

(2) Entidad participada por el Sector Público Autonómico y el Sector Público Estatal

(3) Entidad participada por el Sector Público Autonómico, el Sector Público Provincial y/o Municipal y el Sector Público Estatal

(11) Entidad participada por el Sector Público Autonómico e indirectamente por otro ámbito del Sector Público

2.4.2. Estructura de dominio S.P.E. de la Junta de Comunidades Castilla-La Mancha

Entidad	Matriz	% Nominal	% Efectivo territorial	% Efectivo estatal	% Efectivo Público Total
AGENCIA DE CAPTACIÓN DE INVERSIONES DE CASTILLA LA MANCHA	JUNTA DE COMUNIDADES DE CASTILLA-LA MANCHA	100,00	100,00	-	100,00
AGENCIA DE GESTION DE LA ENERGIA DE CASTILLA- LA MANCHA, S.A.	JUNTA DE COMUNIDADES DE CASTILLA-LA MANCHA	52,63	52,63	-	52,63
AGUAS DE CASTILLA-LA MANCHA	JUNTA DE COMUNIDADES DE CASTILLA-LA MANCHA	100,00	100,00	-	100,00
CONSEJOS DE LA JUVENTUD	JUNTA DE COMUNIDADES DE CASTILLA-LA MANCHA	100,00	100,00	-	100,00
DON QUIJOTE DE LA MANCHA 2005, S.A.	JUNTA DE COMUNIDADES DE CASTILLA-LA MANCHA	100,00	100,00	-	100,00
EMPRESA AUXILIAR DE SERVICIOS, INFRAESTRUCTURAS Y ASISTENCIA, S.A.	INSTITUTO DE FINANZAS DE CASTILLA-LA MANCHA, S.A.	100,00	100,00	-	100,00
ENTE PÚBLICO DE RADIO-TELEVISION DE CASTILLA-LA MANCHA	JUNTA DE COMUNIDADES DE CASTILLA-LA MANCHA	100,00	100,00	-	100,00
FONDO CLM INVERSIÓN EMPRESARIAL EN CASTILLA LA MANCHA, F.C.R. (2)	SEPI DESARROLLO EMPRESARIAL, S.A.	40,40	0,00	40,40	40,40
	INSTITUTO DE FINANZAS DE CASTILLA-LA MANCHA, S.A.	40,40	40,40	-	40,40
		-----	-----	-----	-----
		80,80	40,40	40,40	80,80
GESTIÓN AMBIENTAL DE CASTILLA-LA MANCHA, S.A.	JUNTA DE COMUNIDADES DE CASTILLA-LA MANCHA	100,00	100,00	-	100,00
GESTION DE INFRAESTRUCTURAS DE CASTILLA LA MANCHA;S.A.	JUNTA DE COMUNIDADES DE CASTILLA-LA MANCHA	100,00	100,00	-	100,00
INSTITUTO DE FINANZAS DE CASTILLA-LA MANCHA, S.A.	JUNTA DE COMUNIDADES DE CASTILLA-LA MANCHA	100,00	100,00	-	100,00
INSTITUTO DE PROMOCIÓN EXTERIOR DE CASTILLA- LA MANCHA	JUNTA DE COMUNIDADES DE CASTILLA-LA MANCHA	100,00	100,00	-	100,00
INSTITUTO DE PROMOCIÓN TURÍSTICA DE CASTILLA-LA MANCHA, S.A.	JUNTA DE COMUNIDADES DE CASTILLA-LA MANCHA	100,00	100,00	-	100,00
INSTITUTO DE SISTEMAS FOTOVOLTAICOS DE CONCENTRACIÓN, S.A.	INSTITUTO DE FINANZAS DE CASTILLA-LA MANCHA, S.A.	100,00	100,00	-	100,00
RADIO AUTONOMICA DE CASTILLA-LA MANCHA, S.A.	ENTE PÚBLICO DE RADIO-TELEVISION DE CASTILLA-LA MANCHA	100,00	100,00	-	100,00
SERVICIOS HOSPITALARIOS GENERALES, S.L.	JUNTA DE COMUNIDADES DE CASTILLA-LA MANCHA	99,98	99,98	-	99,98
	EMPRESA AUXILIAR DE SERVICIOS, INFRAESTRUCTURAS Y ASISTENCIA, S.A.	0,02	0,02	-	0,02
		-----	-----	-----	-----
		100,00	100,00	-	100,00
SERVICIOS, INSPECCIÓN Y CERTIFICACIÓN AGROALIMENTARIA DE CASTILLA-LA MANCHA, S.A.	JUNTA DE COMUNIDADES DE CASTILLA-LA MANCHA	100,00	100,00	-	100,00
SOCIEDAD DE CARRETERAS DE CASTILLA LA MANCHA	INSTITUTO DE FINANZAS DE CASTILLA-LA MANCHA, S.A.	100,00	100,00	-	100,00
SOCIEDAD GESTORA DE LA AUTOVIA DE LA SAGRA S.A.	SOCIEDAD DE CARRETERAS DE CASTILLA LA MANCHA	100,00	100,00	-	100,00
SOCIEDAD GESTORA DE LA AUTOVIA DEL IV CENTENARIO S.A.	SOCIEDAD DE CARRETERAS DE CASTILLA LA MANCHA	100,00	100,00	-	100,00
SOCIEDAD PARA EL DESARROLLO INDUSTRIAL DE CASTILLA-LA MANCHA (3)	SEPI DESARROLLO EMPRESARIAL, S.A.	2,88	0,00	2,88	2,88

Entidad	Matriz	% Nominal	% Efectivo territorial	% Efectivo estatal	% Efectivo Público Total
TELEVISION AUTONOMICA DE CASTILLA-LA MANCHA, S.A. TOLETUM VISIGODO (1)	JUNTA DE COMUNIDADES DE CASTILLA-LA MANCHA	57,72	57,72	-	57,72
	DIPUTACIÓN PROVINCIAL DE CIUDAD REAL	5,91	5,91	-	5,91
	DIPUTACIÓN PROVINCIAL DE CUENCA	5,91	5,91	-	5,91
	DIPUTACIÓN PROVINCIAL DE GUADALAJARA	3,94	3,94	-	3,94
	DIPUTACIÓN PROVINCIAL DE TOLEDO	3,94	3,94	-	3,94
	DIPUTACIÓN PROVINCIAL DE ALBACETE	3,94	3,94	-	3,94
		-----	-----	-----	-----
		84,24	81,36	2,88	84,24
	ENTE PÚBLICO DE RADIO-TELEVISION DE CASTILLA-LA MANCHA	100,00	100,00	-	100,00
	JUNTA DE COMUNIDADES DE CASTILLA-LA MANCHA	40,00	40,00	-	40,00
	EMPRESA MUNICIPAL DE LA VIVIENDA DE TOLEDO, S.A.	40,00	40,00	-	40,00
	-----	-----	-----	-----	
	80,00	80,00	-	80,00	

(1) Entidad participada por el Sector Público Autonómico y el Sector Público Provincial y/o Municipal

(2) Entidad participada por el Sector Público Autonómico y el Sector Público Estatal

(3) Entidad participada por el Sector Público Autonómico, el Sector Público Provincial y/o Municipal y el Sector Público Estatal

(11) Entidad participada por el Sector Público Autonómico e indirectamente por otro ámbito del Sector Público

2.4.2. Estructura de dominio S.P.E. de la Junta de Castilla-León

Entidad	Matriz	% Nominal	% Efectivo territorial	% Efectivo estatal	% Efectivo Público Total
ADE FINANCIACIÓN, S.A.	AGENCIA DE DESARROLLO ECONOMICO DE CASTILLA Y LEON	100,00	100,00	-	100,00
AGENCIA DE INVERSIONES Y SERVICIOS DE CASTILLA Y LEÓN	JUNTA DE CASTILLA Y LEÓN	100,00	100,00	-	100,00
AGRUPACION DE PRODUCTORES DE PATATA DE CASTILLA-LEON, S.A.	JUNTA DE CASTILLA Y LEÓN	51,00	51,00	-	51,00
CENTROS EUROPEOS DE EMPRESAS E INNOVACION DE CASTILLA Y LEON S.A. (3)	DIRECCIÓN GENERAL DEL PATRIMONIO DEL ESTADO	6,94	0,00	6,94	6,94
	AGENCIA DE INVERSIONES Y SERVICIOS DE CASTILLA Y LEÓN (antes AGENCIA DE DESARROLLO ECONOMICO DE CASTILLA Y LEON)	48,73	48,73	-	48,73
	DIPUTACIÓN PROVINCIAL DE LEÓN	6,76	6,76	-	6,76
	DIPUTACIÓN PROVINCIAL DE VALLADOLID	6,76	6,76	-	6,76
	AYUNTAMIENTO DE VALLADOLID	3,81	3,81	-	3,81
	AYUNTAMIENTO DE LEÓN	2,77	2,77	-	2,77
	AYUNTAMIENTO DE BOECILLO	0,43	0,43	-	0,43
		-----	-----	-----	-----
		76,20	69,26	6,94	76,20
CONSEJO ECONOMICO Y SOCIAL DE CASTILLA-LEON	JUNTA DE CASTILLA Y LEÓN	100,00	100,00	-	100,00
CONSEJO JUVENTUD CASTILLA Y LEÓN	JUNTA DE CASTILLA Y LEÓN	100,00	100,00	-	100,00
CURSOS INTERNACIONALES DE LA UNIVERSIDAD DE SALAMANCA	UNIVERSIDAD DE SALAMANCA	100,00	100,00	-	100,00
ENTE REGIONAL DE LA ENERGIA DE CASTILLA Y LEON	JUNTA DE CASTILLA Y LEÓN	100,00	100,00	-	100,00
GESTION DE INFRAESTRUCTURAS DE CASTILLA Y LEÓN, S.A.	JUNTA DE CASTILLA Y LEÓN	100,00	100,00	-	100,00
INSTITUTO TECNOLÓGICO AGRARIO DE CASTILLA Y LEÓN	JUNTA DE CASTILLA Y LEÓN	100,00	100,00	-	100,00
LEON ALTA VELOCIDAD 2003, S.A.(3)	ADMINISTRADOR DE INFRAESTRUCTURAS FERROVIARIAS RENFE-OPERADORA	37,50	0,00	37,50	37,50
	JUNTA DE CASTILLA Y LEÓN	12,50	0,00	12,50	12,50
	JUNTA DE CASTILLA Y LEÓN	20,00	20,00	-	20,00
	AYUNTAMIENTO DE LEÓN	15,00	15,00	-	15,00
	AYUNTAMIENTO DE SAN ANDRÉS DEL RABANEDO	15,00	15,00	-	15,00
		-----	-----	-----	-----
		100,00	50,00	50,00	100,00
PARQUES TECNOLOGICOS DE CASTILLA Y LEON, S.A.	AGENCIA DE DESARROLLO ECONOMICO DE CASTILLA Y LEON	100,00	100,00	-	100,00
SOCIEDAD DE GESTION URBANISTICA DE CASTILLA-LEON, S.A. (1)	AGENCIA DE DESARROLLO ECONOMICO DE CASTILLA Y LEON	88,97	88,97	-	88,97
	VARIAS DIPUTACIONES CASTILLA-LEÓN	5,14	5,14	-	5,14

Entidad	Matriz	% Nominal	% Efectivo territorial	% Efectivo estatal	% Efectivo Público Total
		94,11	94,11	-	94,11
SOCIEDAD DE PROMOCION DEL TURISMO EN CASTILLA-LEON, S.A.	JUNTA DE CASTILLA Y LEÓN	100,00	100,00	-	100,00
SOCIEDAD INVESTIGACION Y EXPLOTACION MINERA DE CASTILLA Y LEON, S.A. (2)	MINAS DE ALMADEN Y ARRAYANES, S.A.	25,00	0,00	25,00	25,00
	JUNTA DE CASTILLA Y LEÓN	26,00	26,00	-	26,00
		51,00	26,00	25,00	51,00
SOCIEDAD PÚBLICA DE MEDIO AMBIENTE DE CASTILLA Y LEÓN S.A.	JUNTA DE CASTILLA Y LEÓN	100,00	100,00	-	100,00
UNIVERSITATIS SALAMANTINAE MERCATUS S.R.L.	UNIVERSIDAD DE SALAMANCA	100,00	100,00	-	100,00
VALLADOLID ALTA VELOCIDAD 2003, S.A. (3)	ADMINISTRADOR DE INFRAESTRUCTURAS FERROVIARIAS	37,50	0,00	37,50	37,50
	RENFE-OPERADORA	12,50	0,00	12,50	12,50
	JUNTA DE CASTILLA Y LEÓN	25,00	25,00	-	25,00
	AYUNTAMIENTO DE VALLADOLID	25,00	25,00	-	25,00
		100,00	50,00	50,00	100,00
VISIÓN I+D, S.L.	FUNDACIÓN GENERAL DE LA UNIVERSIDAD DE VALLADOLID	51,00	34,01	-	34,01

(1) Entidad participada por el Sector Público Autonómico y el Sector Público Provincial y/o Municipal

(2) Entidad participada por el Sector Público Autonómico y el Sector Público Estatal

(3) Entidad participada por el Sector Público Autonómico, el Sector Público Provincial y/o Municipal y el Sector Público Estatal

(11) Entidad participada por el Sector Público Autonómico e indirectamente por otro ámbito del Sector Público

2.4.2. Estructura de dominio S.P.E. de la Generalitat de Catalunya

Entidad	Matriz	% Nominal	% Efectivo territorial	% Efectivo estatal	% Efectivo Público Total
ACTIVA 3, I.T. SOLUTIONS AND TECHNOLOGIES, S.L.	TVC MULTIMEDIA, S.L.	100,00	100,00	-	100,00
ACTIVA MULTIMEDIA DIGITAL S.L. (antes TVC NETMEDIA AUDIOVISUAL, S.L.)	TVC MULTIMEDIA, S.L.	100,00	100,00	-	100,00
ADMINISTRACIO PROMOCIO I GESTIO, S.A.	GENERALITAT DE CATALUÑA	100,00	100,00	-	100,00
AEROPUERTOS PÚBLICOS DE CATALUÑA S.L.	GENERALITAT DE CATALUÑA	100,00	100,00	-	100,00
AGBAR ITV, S.L.	INSTITUT D'INVESTIGACIO APLICADA DE L'AUTOMOBIL	80,00	80,00	-	80,00
AGENCIA CATALANA DE COOPERACIÓ AL DESENVOLUPAMENT	GENERALITAT DE CATALUÑA	100,00	100,00	-	100,00
AGENCIA CATALANA DE L' AIGUA	GENERALITAT DE CATALUÑA	100,00	100,00	-	100,00
AGÈNCIA CATALANA DE LA JOVENTUT	GENERALITAT DE CATALUÑA	100,00	100,00	-	100,00
AGÈNCIA CATALANA DE NOTÍCIES	CORPORACIO CATALANA DE MITJANS AUDIOVISUALES (antes DE RADIO I TELEVISIO)	51,00	51,00	-	51,00
AGENCIA D' EVALUACIO DE TECNOLOGIA I RECERQUES MEDIQUES	GENERALITAT DE CATALUÑA	100,00	100,00	-	100,00
AGENCIA DE GESTION DE AYUDAS UNIVERSITARIAS Y DE INVESTIGACIÓN	GENERALITAT DE CATALUÑA	100,00	100,00	-	100,00
AGENCIA DE PATROCINI I MECENATGE, S.A.	GENERALITAT DE CATALUÑA	100,00	100,00	-	100,00
AGENCIA DE RESIDUS DE CATALUNYA	GENERALITAT DE CATALUÑA	100,00	100,00	-	100,00
AGENCIA PER A LA QUALITAT DEL SISTEMIA UNIVERSITARI DE CATALUNYA	GENERALITAT DE CATALUÑA	100,00	100,00	-	100,00
AGRUPACION INSTITUTO CARTOGRAFICO	INSTITUT CARTOGRÁFIC DE CATALUNYA	90,00	90,00	-	90,00
AIGÜES TER-LLOBREGAT	GENERALITAT DE CATALUÑA	100,00	100,00	-	100,00
BANC DE SANG I TEIXITS	GENERALITAT DE CATALUÑA	100,00	100,00	-	100,00
BARCELONA SAGRERA ALTA VELOCITAT, S.A. (3)	ADMINISTRADOR DE INFRAESTRUCTURAS FERROVIARIAS	37,50	0,00	37,50	37,50
	RENFE-OPERADORA	12,50	0,00	12,50	12,50
	GENERALITAT DE CATALUÑA	25,00	25,00	-	25,00
	AYUNTAMIENTO DE BARCELONA	25,00	25,00	-	25,00
		-----	-----	-----	-----
		100,00	50,00	50,00	100,00
BC GEST, S.L. (11)	CONSORCIO SANITARI DEL MARESME (1)	100,00	100,00	-	100,00
CATALUNYA RADIO, SERVICIO DE RADIODIFUSION DE LA GENERALITAT, S.A.	CORPORACIO CATALANA DE MITJANS AUDIOVISUALES (antes DE RADIO I TELEVISIO)	100,00	100,00	-	100,00
CCRTV INTERACTIVA, S.A.	CORPORACIO CATALANA DE MITJANS AUDIOVISUALES (antes DE RADIO I TELEVISIO)	100,00	100,00	-	100,00

Entidad	Matriz	% Nominal	% Efectivo territorial	% Efectivo estatal	% Efectivo Público Total
CCRTV SERVEIS GENERALES, S.A.	CORPORACIO CATALANA DE MITJANS AUDIOVISUALES (antes DE RADIO I TELEVISIO)	100,00	100,00	-	100,00
CENTRALS i INFRASTRUCTURES PER A LA MOBILITAT i LES ACTIVITATS LOGÍSTIQUES, S.A	GENERALITAT DE CATALUÑA	100,00	100,00	-	100,00
CENTRE D'ALT RENDIMENT ESPORTIU	GENERALITAT DE CATALUÑA	100,00	100,00	-	100,00
CENTRE D'INICIATIVES PER A LA REINSERCIO	GENERALITAT DE CATALUÑA	100,00	100,00	-	100,00
CENTRE D'INNOVACIÓ DESENVOLUPAMENT EMPRESARIAL	GENERALITAT DE CATALUÑA	100,00	100,00	-	100,00
CENTRE DIAGNÒSTIC, S.A. (UDIAT) (11)	CORPORACIÓ SANITÀRIA DEL PARC TAULÍ (1)	100,00	81,80	-	81,80
CENTRO DE LA PROPIEDAD FORESTAL	GENERALITAT DE CATALUÑA	100,00	100,00	-	100,00
CENTRO DE TELECOMUNICACIONES Y TECNOLOGÍAS DE LA INFORMACIÓN DE LA GENERALITAT DE CATALUÑA	GENERALITAT DE CATALUÑA	100,00	100,00	-	100,00
CENTRO PARA LA EMPRESA Y EL MEDIO AMBIENTE, S.A.	GENERALITAT DE CATALUÑA	100,00	100,00	-	100,00
CHC CONSULTORIA I GESTIÓ, S.A. (11)	CONSORCIO HOSPITALARI DE CATALUNYA, S.A. (11)	100,00	77,18	-	77,18
CHC TECNALIA SALUT, S.L. (11)	CONSORCIO HOSPITALARI DE CATALUNYA, S.A. (11)	95,00	73,32	-	73,32
	CHC CONSULTORIA I GESTIÓ, S.A. (11)	5,00	3,86	-	3,86
		-----	-----	-----	-----
		100,00	77,18	-	77,18
CHC VITAE, S.A. (11)	CONSORCIO HOSPITALARI DE CATALUNYA, S.A. (11)	100,00	77,18	-	77,18
CIRCUIT DE CATALUÑA, S.A. (11)	CONSORCI CIRCUIT DE CATALUNYA (1)	100,00	82,00	-	82,00
COMERCIAL LA FORJA, S.A.	EMPRESA DE PROMOCIO I LOCALITZACIO INDUSTRIAL DE CATALUNYA, S.A.	97,89	97,89	-	97,89
CONSEJO DE TRABAJO, ECONÓMICO Y SOCIAL DE CATALUÑA	GENERALITAT DE CATALUÑA	100,00	100,00	-	100,00
CONSELL CATALÀ DE LA PRODUCCIÓ AGRARIA ECOLOGICA	GENERALITAT DE CATALUÑA	100,00	100,00	-	100,00
CONSORCIO HOSPITALARI DE CATALUNYA, S.A. (11)	CONSORCIO HOSPITALARI DE CATALUNYA (CHC) (7)	51,24	47,52	-	47,52
	CONSORCIO SANITARI DEL MARESME (1)	4,27	4,27	-	4,27
	CONSORCIO SANITARI INTEGRAL (1)	4,27	4,00	-	4,00
	INSTITUTO MUNICIPAL DE ASISTENCIA SANITARIA	4,27	4,27	-	4,27
	HOSPITAL CLINICO Y PROVINCIAL DE BARCELONA (6) .	4,27	2,39	-	2,39
	CONSORCIO SANITARI DE TERRASA (1)	4,27	3,42	-	3,42
	CONSORCIO CORPORACIÓ DE SALUT DEL MARESME I LA SELVA (11)	4,27	3,35	-	3,35
	HOSPITAL DE SANT JOAN DE REUS, S.A.M.	2,68	2,68	-	2,68
	CONSORCIO HOSPITALARI DE VIC	2,19	1,46	-	1,46

Entidad	Matriz	% Nominal	% Efectivo territorial	% Efectivo estatal	% Efectivo Público Total
	FUNDACIÓ PRÍVADA HOSPITAL SANT JAUME D'OLOT	1,42	1,42	-	1,42
	CONSORCIO SANITARI DE L'ALT PENEDÈS (1)	1,42	1,26	-	1,26
	GESTIO COMARCAL HOSPITALARIA, S.A.	0,71	0,71	-	0,71
	S. GESTIÓ PIUS HOSPITAL DE VALLS, S.A.	0,43	0,43	-	0,43
		-----	-----	-----	-----
		85,71	77,18	-	77,18
CORPORACIO CATALANA DE MITJANS AUDIOVISUALES (antes DE RADIO I TELEVISIO)	GENERALITAT DE CATALUÑA	100,00	100,00	-	100,00
EFICIENCIA ENERGETICA, S.A.	INSTITUT CATALA D'ENERGIA	100,00	100,00	-	100,00
EMPRESA DE PROMOCIO I LOCALITZACIO INDUSTRIAL DE CATALUNYA, S.A.	CENTRE D'INNOVACIÓ DESENVOLUPAMENT EMPRESARIAL	100,00	100,00	-	100,00
ENERGETICA D'INSTALLACIONS SANITARIES, S.A.	INSTITUT CATALA D'ENERGIA	50,00	50,00	-	50,00
	SERVICIO CATALAN DE LA SALUD	50,00	50,00	-	50,00
		-----	-----	-----	-----
		100,00	100,00	-	100,00
ENS PER AL CESSAMENT AGRARI, S.L. (1)	GENERALITAT DE CATALUÑA	45,00	45,00	-	45,00
	DIPUTACIÓ PROVINCIAL DE TARRAGONA	45,00	45,00	-	45,00
		-----	-----	-----	-----
		90,00	90,00	-	90,00
EQUACAT, S.A.	GENERALITAT DE CATALUÑA	50,00	50,00	-	50,00
	INSTITUT CATALÀ DEL SOL	50,00	50,00	-	50,00
		-----	-----	-----	-----
		100,00	100,00	-	100,00
ESCOLA D' IDIOMES MODERNS CASA CONVALESCENCIA, S.L.	FUNDACIÓ UNIVERSITAT AUTÒNOMA DE BARCELONA	100,00	100,00	-	100,00
FERROCARRILS DE LA GENERALITAT DE CATALUNYA	GENERALITAT DE CATALUÑA	100,00	100,00	-	100,00
FIRA 2000, S.A. (1)	INSTITUT CATALÀ DE FINANCES HOLDING, S.A.	39,40	39,40	-	39,40
	MANCOMUNITAT DE MUNICIPIS DE L'ÀREA METROPOLITANA DE BARCELONA	12,68	12,68	-	12,68
	AYUNTAMIENTO DE BARCELONA	11,11	11,11	-	11,11
	AYUNTAMIENTO DE L'HOSPITALET DE LLOBREGAT	11,11	11,11	-	11,11
		-----	-----	-----	-----
		74,30	74,30	-	74,30
FORESTAL CATALANA, S.A	GENERALITAT DE CATALUÑA	100,00	100,00	-	100,00
FUTURFIRMS, S.L.	FUNDACIÓ UNIVERSITAT AUTÒNOMA DE BARCELONA	100,00	100,00	-	100,00
GEH GESTIÓ I PRODUCCIÓ ENERGÈTICA, HG VIC, S.L.	ENERGETICA D'INSTALLACIONS SANITARIES, S.A.	51,00	51,00	-	51,00

Entidad	Matriz	% Nominal	% Efectivo territorial	% Efectivo estatal	% Efectivo Público Total
GEOCAT, GESTIÓ DE PROJECTES, S.A.	INSTITUT CARTOGRÀFIC DE CATALUNYA	100,00	100,00	-	100,00
GESTIO D'INFRASTRUCTURES, S.A.	GENERALITAT DE CATALUÑA	100,00	100,00	-	100,00
GESTIO DE SERVEIS SANITARIS	GENERALITAT DE CATALUÑA	100,00	100,00	-	100,00
GESTIÓ I PRESTACIÓ DE SERVEIS DE SALUT	GENERALITAT DE CATALUÑA	100,00	100,00	-	100,00
GESTIÓ, DIAGNOSTIC, SALUT S.A	CHC CONSULTORIA I GESTIÓ, S.A. (11)	52,00	40,13	-	40,13
HOTEL CAMPUS, S.L.	FUNDACIÓ UNIVERSITAT AUTÒNOMA DE BARCELONA	50,00	50,00	-	50,00
	UNIVERSITAT AUTÒNOMA DE BARCELONA	50,00	50,00	-	50,00
		-----	-----	-----	-----
		100,00	100,00	-	100,00
ICF EQUIPAMENTS, S.A.U.	INSTITUTO CATALÁN DE FINANZAS	100,00	100,00	-	100,00
INFRASTRUCTURES FERROVIARIES DE CATALUNYA	GENERALITAT DE CATALUÑA	100,00	100,00	-	100,00
INMOBILIARIA CORBERO, S.A.	EMPRESA DE PROMOCIO I LOCALITZACIO INDUSTRIAL DE CATALUNYA, S.A.	100,00	100,00	-	100,00
INSTITUT CARTOGRÀFIC DE CATALUNYA	GENERALITAT DE CATALUÑA	100,00	100,00	-	100,00
INSTITUT CATALA D'ENERGIA	GENERALITAT DE CATALUÑA	100,00	100,00	-	100,00
INSTITUT CATALÀ D'ONCOLOGIA	GENERALITAT DE CATALUÑA	100,00	100,00	-	100,00
INSTITUT CATALÀ DE FINANCES HOLDING, S.A.	INSTITUTO CATALÁN DE FINANZAS	100,00	100,00	-	100,00
INSTITUT CATALÀ DEL SOL	GENERALITAT DE CATALUÑA	100,00	100,00	-	100,00
INSTITUT D'ASSISTENCIA SANITARIA	GENERALITAT DE CATALUÑA	100,00	100,00	-	100,00
INSTITUT D'INVESTIGACIO APLICADA DE L'AUTOMOBIL	GENERALITAT DE CATALUÑA	100,00	100,00	-	100,00
INSTITUT DE DIAGNOSTIC PER LA IMATGE	GENERALITAT DE CATALUÑA	100,00	100,00	-	100,00
INSTITUT DE RECERCA I TECNOLOGIA AGROALIMENTÀRIES	GENERALITAT DE CATALUÑA	100,00	100,00	-	100,00
INSTITUT GEOLOGIC DE CATALUNYA	GENERALITAT DE CATALUÑA	100,00	100,00	-	100,00
INSTITUTO CATALÁN DE FINANZAS	GENERALITAT DE CATALUÑA	100,00	100,00	-	100,00
INSTITUTO CATALÁN DE LAS INDUSTRIAS CULTURALES	GENERALITAT DE CATALUÑA	100,00	100,00	-	100,00
INTRACATALONIA, S.A.	TVC MULTIMEDIA, S.L.	100,00	100,00	-	100,00
LABORATORI DE REFERÈNCIA DE CATALUNYA, S.A. (11)	INSTITUTO MUNICIPAL DE ASISTENCIA SANITARIA	50,00	50,00	-	50,00
	CONSORCIO HOSPITALARI DE CATALUNYA, S.A. (11)	50,00	38,59	-	38,59
		-----	-----	-----	-----
		100,00	88,59	-	88,59
LABORATORI DE REFERENCIA INTERNACIONAL, S.A. (11)	CONSORCIO HOSPITALARI DE CATALUNYA, S.A. (11)	74,50	57,50	-	57,50

Entidad	Matriz	% Nominal	% Efectivo territorial	% Efectivo estatal	% Efectivo Público Total
	INSTITUTO MUNICIPAL DE ASISTENCIA SANITARIA	25,00	25,00	-	25,00
	LABORATORI DE REFERÈNCIA DE CATALUNYA, S.A. (11)	0,50	0,44	-	0,44
		-----	-----	-----	-----
		100,00	82,94	-	82,94
LABORATORI GENERAL D'ASSAIGS I INVESTIGACIONS	GENERALITAT DE CATALUÑA	100,00	100,00	-	100,00
LOGARITME, SERVEIS LOGÍSTICS, AIE	INSTITUT CATALÀ DE LA SALUT	97,32	97,32	-	97,32
	BANC DE SANG I TEIXITS	2,68	2,68	-	2,68
		-----	-----	-----	-----
		100,00	100,00	-	100,00
MAGATZEM DE CAMPDEVANOL, S.A.	EMPRESA DE PROMOCIO I LOCALITZACIO INDUSTRIAL DE CATALUNYA, S.A.	100,00	100,00	-	100,00
MED-ARC CATALONIA, S.A.	GENERALITAT DE CATALUÑA	100,00	100,00	-	100,00
MESFILMS INVERSIONS, S.L.	INSTITUT CATALÀ DE FINANCES HOLDING, S.A.	33,34	33,34	-	33,34
	TELEVISIO DE CATALUNYA, S.A.	33,33	33,33	-	33,33
	INSTITUTO CATALÁN DE LAS INDUSTRIAS CULTURALES	33,33	33,33	-	33,33
		-----	-----	-----	-----
		100,00	100,00	-	100,00
PARC EOLIC BAIX EBRE, S.A. (3)	INSTITUTO PARA LA DIVERSIFICACION Y AHORRO DE LA ENERGIA	25,33	0,00	25,33	25,33
	EFICIENCIA ENERGETICA, S.A.	25,33	25,33	-	25,33
	COMARCA BAIX EBRE	14,00	14,00	-	14,00
	AYUNTAMIENTO DE TORTOSA	10,00	10,00	-	10,00
		-----	-----	-----	-----
		74,66	49,33	25,33	74,66
PARC TECNOLOGIC DEL VALLES, S.A. (11)	CENTRE D'INNOVACIÓ DESENVOLUPAMENT EMPRESARIAL	49,39	49,39	-	49,39
	CONSORCIO DE LA ZONA FRANCA DE BARCELONA (8)	49,35	49,35	-	49,35
	MANCOMUNITAT DE MUNICIPIS DE L'ÀREA METROPOLITANA DE BARCELONA	0,27	0,27	-	0,27
	UNIVERSITAT AUTÒNOMA DE BARCELONA	0,08	0,08	-	0,08
	UNIVERSITAT POLITECNICA DE CATALUNYA	0,08	0,08	-	0,08
	UNIVERSITAT DE BARCELONA	0,08	0,08	-	0,08
	AYUNTAMIENTO DE CERDANYOLA DEL VALLÉS	0,08	0,08	-	0,08
	LABORATORI GENERAL D'ASSAIGS I INVESTIGACIONS	0,08	0,08	-	0,08
	AYUNTAMIENTO DE TARRASA	0,03	0,03	-	0,03

Entidad	Matriz	% Nominal	% Efectivo territorial	% Efectivo estatal	% Efectivo Público Total
	AYUNTAMIENTO DE SANT CUGAT DEL VALLÉS	0,01	0,01	-	0,01
		-----	-----	-----	-----
		99,45	99,45	-	99,45
PARQUE SANITARIO PERE VIRGILI	GENERALITAT DE CATALUÑA	100,00	100,00	-	100,00
PATRIMONIO LINIA BLANCA, S.A.	EMPRESA DE PROMOCIO I LOCALITZACIO INDUSTRIAL DE CATALUNYA, S.A.	100,00	100,00	-	100,00
PLAÇA CÍVICA, S.A. (1)	FUNDACIÓ UNIVERSITAT AUTÒNOMA DE BARCELONA	77,07	77,07	-	77,07
	AYUNTAMIENTO DE CERDANYOLA DEL VALLÉS	11,65	11,65	-	11,65
	DIPUTACIÓN PROVINCIAL DE BARCELONA	11,28	11,28	-	11,28
		-----	-----	-----	-----
		100,00	100,00	-	100,00
PLANTA D'INCINERACIÓ DE RESIDUS ESPECIALS, S.A.	AGENCIA DE RESIDUS DE CATALUNYA	70,80	70,80	-	70,80
PROMOTORA D'EXPORTACIONS CATALANES, S.A.	GENERALITAT DE CATALUÑA	98,60	98,60	-	98,60
PROYECTOS SANITARIOS I SOCIALS, S.A. (11)	CONSORCIO HOSPITALARI DE CATALUNYA, S.A. (11)	100,00	77,18	-	77,18
PUERTOS DE LA GENERALITAT	GENERALITAT DE CATALUÑA	100,00	100,00	-	100,00
REG SISTEMA SEGARRA-GARRIGUES, S.A.	GENERALITAT DE CATALUÑA	100,00	100,00	-	100,00
REGS DE CATALUNYA, S.A.	GENERALITAT DE CATALUÑA	100,00	100,00	-	100,00
REMODELACIONS URBANES, S.A.	INSTITUT CATALÀ DEL SOL	100,00	100,00	-	100,00
SANEJAMENT ENERGÍA, S.A.	INSTITUT CATALA D'ENERGIA	50,00	50,00	-	50,00
	AGENCIA CATALANA DE L' AIGUA	50,00	50,00	-	50,00
		-----	-----	-----	-----
		100,00	100,00	-	100,00
SERV. COORDINADOR D'URGENCIES DE BARCELONA, S.A. (11)	CONSORCI SANITARI DE BARCELONA (1)	100,00	100,00	-	100,00
SERVEIS CULTURALS DEL LICEU, S.L. (11)	FUNDACIÓ DEL GRAN TEATRE DEL LICEU (3)	100,00	62,50	37,50	100,00
SERVEIS DE TURISME I HOSTELERIA CAMPUS, S.A. (1)	VILA UNIVERSITARIA, S.A. (1)	86,24	86,24	-	86,24
	AYUNTAMIENTO DE CERDANYOLA DEL VALLÉS	6,88	6,88	-	6,88
		-----	-----	-----	-----
		93,12	93,12	-	93,12
SERVEIS PÚBLICS ELECTRÒNICS, S.A. (11)	CONSORCIO ADMINISTRACIÓ OBERTA ELECTRÒNICA DE CATALUNYA (11)	100,00	100,00	-	100,00
SERVICIO CATALAN DE LA SALUD	GENERALITAT DE CATALUÑA	100,00	100,00	-	100,00
SERVICIO METEOROLOGICO DE CATALUÑA	GENERALITAT DE CATALUÑA	100,00	100,00	-	100,00
SISTEMES D'EMERGENCIAS MEDIQUES, S.A.	SERVICIO CATALAN DE LA SALUD	100,00	100,00	-	100,00
SOCIEDAD CATALANA DE INVERSIÓN EN EMPRESAS DE BASE TECNOLÓGICA, S.A.	CENTRE D'INNOVACIÓ DESENVOLUPAMENT EMPRESARIAL	90,27	90,27	-	90,27

Entidad	Matriz	% Nominal	% Efectivo territorial	% Efectivo estatal	% Efectivo Público Total
	GENERALITAT DE CATALUÑA	5,18	5,18	-	5,18
	UNIVERSITAT AUTÒNOMA DE BARCELONA	0,65	0,65	-	0,65
	UNIVERSITAT DE GIRONA	0,65	0,65	-	0,65
	UNIVERSIDAD ROVIRA I VIRGILI	0,65	0,65	-	0,65
	UNIVERSITAT POLITECNICA DE CATALUNYA	0,65	0,65	-	0,65
	UNIVERSITAT DE BARCELONA	0,65	0,65	-	0,65
		-----	-----	-----	-----
		98,70	98,70	-	98,70
SOCIETAT D'ESTIBA DELS PORTS CATALANS, S.A.	PUERTOS DE LA GENERALITAT	51,00	51,00	-	51,00
TEATRE NACIONAL DE CATALUNYA, S.A.	GENERALITAT DE CATALUÑA	100,00	100,00	-	100,00
TELEVISIO DE CATALUNYA, S.A.	CORPORACIO CATALANA DE MITJANS AUDIOVISUALES (antes DE RADIO I TELEVISIO)	100,00	100,00	-	100,00
TUNEL DE TOSES, CONCESIONARIA DEL ESTADO, S.A. (11)	TUNEL DEL CADI, CESA (1)	97,58	52,06	-	52,06
	DIPUTACIÓN PROVINCIAL DE GERONA	2,00	2,00	-	2,00
	VARIOS AYUNTAMIENTOS DE GIRONA	0,42	0,42	-	0,42
		-----	-----	-----	-----
		100,00	54,48	-	54,48
TUNEL DEL CADI, S.A.C. (1)	GESTIO D'INFRASTRUCTURES, S.A.	39,07	39,07	-	39,07
	GENERALITAT DE CATALUÑA	13,30	13,30	-	13,30
	DIPUTACIÓN PROVINCIAL DE BARCELONA	0,98	0,98	-	0,98
		-----	-----	-----	-----
		53,35	53,35	-	53,35
TUNELES Y ACCESOS DE BARCELONA, S.A. (1)	GESTIO D'INFRASTRUCTURES, S.A.	53,24	53,24	-	53,24
	GENERALITAT DE CATALUÑA	37,64	37,64	-	37,64
	COMARCA DEL BARCELONES	3,49	3,49	-	3,49
	BARCELONA DE SERVEIS MUNICIPALS, S.A.	2,82	2,82	-	2,82
	DIPUTACIÓN PROVINCIAL DE BARCELONA	2,29	2,29	-	2,29
	AYUNTAMIENTO DE SANT CUGAT DEL VALLÉS	0,52	0,52	-	0,52
		-----	-----	-----	-----
		100,00	100,00	-	100,00
TVC D'EDICIONS I PUBLICACIONS, S.A.	CORPORACIO CATALANA DE MITJANS AUDIOVISUALES (antes DE RADIO I TELEVISIO)	100,00	100,00	-	100,00
TVC MULTIMEDIA, S.L.	CORPORACIO CATALANA DE MITJANS AUDIOVISUALES (antes DE RADIO I TELEVISIO)	100,00	100,00	-	100,00
VIATGES DE MUNTANYA, S.A.	FERROCARRILS DE LA GENERALITAT DE CATALUNYA	100,00	100,00	-	100,00

Entidad	Matriz	% Nominal	% Efectivo territorial	% Efectivo estatal	% Efectivo Público Total
VILA UNIVERSITARIA, S.A. (1)	FUNDACIÓ UNIVERSITAT AUTÒNOMA DE BARCELONA	70,56	70,56	-	70,56
	GENERALITAT DE CATALUÑA	11,92	11,92	-	11,92
	DIPUTACIÓ PROVINCIAL DE BARCELONA	10,49	10,49	-	10,49
	AYUNTAMIENTO DE CERDANYOLA DEL VALLÉS	7,03	7,03	-	7,03
		-----	-----	-----	-----
		100,00	100,00	-	100,00

(1) Entidad participada por el Sector Público Autonómico y el Sector Público Provincial y/o Municipal

(2) Entidad participada por el Sector Público Autonómico y el Sector Público Estatal

(3) Entidad participada por el Sector Público Autonómico, el Sector Público Provincial y/o Municipal y el Sector Público Estatal

(6) Entidad participada por el Sector Público Provincial, otras Administraciones Territoriales y el Sector Público Estatal

(8) Entidad participada por un Ayuntamiento y el Sector Público Estatal

(11) Entidad participada por el Sector Público Autonómico e indirectamente por otro ámbito del Sector Público

2.4.2. Estructura de dominio S.P.E. de la Junta de Extremadura

Entidad	Matriz	% Nominal	% Efectivo territorial	% Efectivo estatal	% Efectivo Público Total
AGENCIA EXTREMEÑA DE LA VIVIENDA, EL URBANISMO Y EL TERRITORIO	JUNTA DE EXTREMADURA	100,00	100,00	-	100,00
CENTRO DE ESTUDIOS SOCIOECONOMICOS DE EXTREMADURA, S.A.	SOCIEDAD DE GESTIÓN PÚBLICA DE EXTREMADURA	100,00	100,00	-	100,00
CONSEJO ECONOMICO Y SOCIAL DE EXTREMADURA	JUNTA DE EXTREMADURA	100,00	100,00	-	100,00
CORPORACIÓN EXTREMEÑA DE MEDIOS AUDIOVISUALES	JUNTA DE EXTREMADURA	100,00	100,00	-	100,00
FOMDISA ANDALUCIA, S.A. (EN LIQUIDACION)	SOCIEDAD DE FOMENTO INDUSTRIAL DE EXTREMADURA, S.A.	100,00	96,64	-	96,64
FOMDISA, S.A. (EN LIQUIDACION)	SOCIEDAD DE FOMENTO INDUSTRIAL DE EXTREMADURA, S.A.	100,00	96,64	-	96,64
FOMENTO DE JOVENES EMPRENDEDORES EXTREMEÑOS, S.A.U.	SOCIEDAD DE GESTIÓN PÚBLICA DE EXTREMADURA	100,00	100,00	-	100,00
FOMENTO DE LA INDUSTRIA DEL TURISMO, OCIO Y TIEMPO LIBRE, S.A.	SOCIEDAD DE GESTIÓN PÚBLICA DE EXTREMADURA	100,00	100,00	-	100,00
FOMENTO DE LA INICIATIVA JOVEN S.A.U.	SOCIEDAD DE GESTIÓN PÚBLICA DE EXTREMADURA	100,00	100,00	-	100,00
FOMENTO DE LA NATURALEZA Y MEDIO AMBIENTE, S.A.	SOCIEDAD DE GESTIÓN PÚBLICA DE EXTREMADURA	100,00	100,00	-	100,00
FOMENTO EXTERIOR DE EXTREMADURA, S.A.	SOCIEDAD DE GESTIÓN PÚBLICA DE EXTREMADURA	99,00	99,00	-	99,00
	JUNTA DE EXTREMADURA	1,00	1,00	-	1,00
		-----	-----	-----	-----
		100,00	100,00	-	100,00
FOMENTO EXTREMEÑO DE INFRAESTRUCTURAS INDUSTRIALES, S.A.U.	SOCIEDAD DE GESTIÓN PÚBLICA DE EXTREMADURA	100,00	100,00	-	100,00
FOMENTO EXTREMEÑO DEL MERCADO EXTERIOR, S.A.	SOCIEDAD DE GESTIÓN PÚBLICA DE EXTREMADURA	100,00	100,00	-	100,00
GESTIÓN DE BIENES DE EXTREMADURA, S.A.U.	SOCIEDAD DE GESTIÓN PÚBLICA DE EXTREMADURA	100,00	100,00	-	100,00
GESTIÓN DE INFRAESTRUCTURAS, SUELO Y VIVIENDA DE EXTREMADURA	JUNTA DE EXTREMADURA	100,00	100,00	-	100,00
GESTIÓN Y ESTUDIOS MINEROS, S.A.U.	SOCIEDAD DE FOMENTO INDUSTRIAL DE EXTREMADURA, S.A.	100,00	96,64	-	96,64
GESTION Y EXPLOTACION DE SERVICIOS PUBLICOS EXTREMEÑOS, S.A.	SOCIEDAD DE GESTIÓN PÚBLICA DE EXTREMADURA	100,00	100,00	-	100,00
PABELLON DE EXTREMADURA EN LA EXPOSICIÓN UNIVERSAL DE SEVILLA DE 1992, S.A.	JUNTA DE EXTREMADURA	100,00	100,00	-	100,00
PARQUE DE DESARROLLO INDUSTRIAL NORTE DE EXTREMADURA, S.A.U.	SOCIEDAD DE FOMENTO INDUSTRIAL DE EXTREMADURA, S.A.	100,00	96,64	-	96,64
PARQUE DE DESARROLLO INDUSTRIAL SUR DE EXTREMADURA, S.A.U.	SOCIEDAD DE FOMENTO INDUSTRIAL DE EXTREMADURA, S.A.	100,00	96,64	-	96,64
SOCIEDAD DE FOMENTO INDUSTRIAL DE EXTREMADURA, S.A.	JUNTA DE EXTREMADURA	96,64	96,64	-	96,64
SOCIEDAD DE GESTIÓN DE LA IMAGEN DE EXTREMADURA, S.A.U.	SOCIEDAD DE GESTIÓN PÚBLICA DE EXTREMADURA	100,00	100,00	-	100,00
SOCIEDAD DE GESTIÓN PÚBLICA DE EXTREMADURA	JUNTA DE EXTREMADURA	100,00	100,00	-	100,00
SOCIEDAD PÚBLICA DE RADIODIFUSIÓN EXTREMEÑA, S.A.U.	CORPORACIÓN EXTREMEÑA DE MEDIOS AUDIOVISUALES	100,00	100,00	-	100,00

Entidad	Matriz	% Nominal	% Efectivo territorial	% Efectivo estatal	% Efectivo Público Total
SOCIEDAD PÚBLICA DE TELEVISIÓN EXTREMEÑA, S.A.U.	CORPORACIÓN EXTREMEÑA DE MEDIOS AUDIOVISUALES	100,00	100,00	-	100,00
URVIPEXSA S.A.U.	AGENCIA EXTREMEÑA DE LA VIVIENDA, EL URBANISMO Y EL TERRITORIO	100,00	100,00	-	100,00

(1) Entidad participada por el Sector Público Autonómico y el Sector Público Provincial y/o Municipal

(2) Entidad participada por el Sector Público Autonómico y el Sector Público Estatal

(3) Entidad participada por el Sector Público Autonómico, el Sector Público Provincial y/o Municipal y el Sector Público Estatal

(11) Entidad participada por el Sector Público Autonómico e indirectamente por otro ámbito del Sector Público

2.4.2. Estructura de dominio S.P.E. de la Xunta de Galicia

Entidad	Matriz	% Nominal	% Efectivo territorial	% Efectivo estatal	% Efectivo Público Total
ADIANTE 2000, FONDO DE CAPITAL RIESGO	INSTITUTO GALLEGO DE PROMOCION ECONOMICA	100,00	100,00	-	100,00
AGENCIA GALEGA DE EMERGENCIAS	XUNTA DE GALICIA	100,00	100,00	-	100,00
AGENCIA GALLEGA DE DESARROLLO RURAL	XUNTA DE GALICIA	100,00	100,00	-	100,00
AGENCIA PARA LA GESTIÓN INGREGADA, CALIDAD Y EVALUACIÓN DE LA FORMACIÓN PROFESIONAL	XUNTA DE GALICIA	100,00	100,00	-	100,00
AQUAGAL, FONDO DE CAPITAL RIESGO	INSTITUTO GALLEGO DE PROMOCION ECONOMICA	100,00	100,00	-	100,00
AUTOESTRADA ALTO DE SANTO DOMINGO-ORENSE, S.A.	SOCIEDAD PUBLICA DE INVESTIMENTOS DE GALICIA, S.A.	100,00	100,00	-	100,00
CENTRO EUROPEO DE EMPRESAS E INNOVACION DE GALICIA, S.A. (1)	INSTITUTO GALLEGO DE PROMOCION ECONOMICA	94,16	94,16	-	94,16
	DIPUTACIÓN PROVINCIAL DE LA CORUÑA	1,18	1,18	-	1,18
		-----	-----	-----	-----
		95,34	95,34	-	95,34
CENTRO INFORMÁTICO PARA LA GESTIÓN TRIBUTARIA , ECONÓMICO-FINANCIERA Y CONTABLE	XUNTA DE GALICIA	100,00	100,00	-	100,00
CIDADE UNIVERSITARIA DE VIGO, S.A.(3)	CONSORCIO DE LA ZONA FRANCA DE VIGO	17,71	0,00	17,71	17,71
	XUNTA DE GALICIA	20,00	20,00	-	20,00
	DIPUTACIÓN PROVINCIAL DE PONTEVEDRA	20,00	20,00	-	20,00
	AYUNTAMIENTO DE VIGO	20,00	20,00	-	20,00
		-----	-----	-----	-----
		77,71	60,00	17,71	77,71
COMPAÑÍA DE RADIO-TELEVISION DE GALICIA	XUNTA DE GALICIA	100,00	100,00	-	100,00
CONSEJO ECONOMICO Y SOCIAL DE GALICIA	XUNTA DE GALICIA	100,00	100,00	-	100,00
CURSOS INTERNACIONALES UNIVERSIDAD SANTIAGO DE COMPOSTELA, S.A. (1)	UNIVERSIDAD DE SANTIAGO DE COMPOSTELA	50,00	50,00	-	50,00
	SOCIEDAD DE IMAGEN Y PROMOCION TURISTICA DE GALICIA, S.A. (1)	20,00	13,70	-	13,70
	AYUNTAMIENTO DE SANTIAGO DE COMPOSTELA	20,00	20,00	-	20,00
		-----	-----	-----	-----
		90,00	83,70	-	83,70
EMPRENDE, FONDO DE CAPITAL RIESGO	INSTITUTO GALLEGO DE PROMOCION ECONOMICA	71,44	71,44	-	71,44
EMPRESA PÚBLICA DE SERVICIOS AGRARIOS GALEGOS, S.A.	XUNTA DE GALICIA	100,00	100,00	-	100,00
EMPRESA PUBLICA OBRAS Y SERVICIOS HIDRAULICOS	AGUAS DE GALICIA	100,00	100,00	-	100,00
ESTACIÓN DE INVIERNO DE MANZANEDA, S.A. (1)	XUNTA DE GALICIA	48,00	48,00	-	48,00
	VARIOS AYUNTAMIENTOS DE ORENSE	14,40	14,40	-	14,40

Entidad	Matriz	% Nominal	% Efectivo territorial	% Efectivo estatal	% Efectivo Público Total
	DIPUTACIÓN PROVINCIAL DE ORENSE	0,00	0,00	-	0,00
		-----	-----	-----	-----
		62,40	62,40	-	62,40
GALICIA CALIDAD, S.A.	XUNTA DE GALICIA	100,00	100,00	-	100,00
GENÉTICA FONTAO, S.A.	FONDO GALLEGO DE GARANTÍA AGRARIA	80,00	80,00	-	80,00
GESTION URBANISTICA DE LA CORUÑA S.A (1)	INSTITUTO GALLEGO DE LA VIVIENDA Y EL SUELO	73,06	73,06	-	73,06
	XUNTA DE GALICIA	15,77	15,77	-	15,77
	DIPUTACIÓN PROVINCIAL DE LA CORUÑA	11,17	11,17	-	11,17
		-----	-----	-----	-----
		100,00	100,00	-	100,00
GESTION URBANISTICA DE LUGO S.A (1)	INSTITUTO GALLEGO DE LA VIVIENDA Y EL SUELO	61,07	61,07	-	61,07
	XUNTA DE GALICIA	28,31	28,31	-	28,31
	DIPUTACIÓN PROVINCIAL DE LUGO	10,62	10,62	-	10,62
		-----	-----	-----	-----
		100,00	100,00	-	100,00
GESTION URBANISTICA DE ORENSE, S.A. (1)	INSTITUTO GALLEGO DE LA VIVIENDA Y EL SUELO	57,37	57,37	-	57,37
	XUNTA DE GALICIA	35,92	35,92	-	35,92
	INSITUTO ORENSANO DE DESARROLLO ECONÓMICO	6,71	6,71	-	6,71
		-----	-----	-----	-----
		100,00	100,00	-	100,00
GESTION URBANISTICA DE PONTEVEDRA, S.A. (1)	INSTITUTO GALLEGO DE LA VIVIENDA Y EL SUELO	52,08	52,08	-	52,08
	XUNTA DE GALICIA	40,18	40,18	-	40,18
	DIPUTACIÓN PROVINCIAL DE PONTEVEDRA	7,74	7,74	-	7,74
		-----	-----	-----	-----
		100,00	100,00	-	100,00
INSTITUTO ENERGÉTICO DE GALICIA	XUNTA DE GALICIA	100,00	100,00	-	100,00
INSTITUTO GALEGO DE CALIDADE ALIMENTARIA	XUNTA DE GALICIA	100,00	100,00	-	100,00
INSTITUTO GALLEGO DE MEDICINA TECNICA, S.A.	XUNTA DE GALICIA	100,00	100,00	-	100,00
INSTITUTO GALLEGO DE PROMOCION ECONOMICA	XUNTA DE GALICIA	100,00	100,00	-	100,00
INSTITUTO TECNOLÓGICO PARA EL CONTROL DEL MEDIO MARINO DE GALICIA	XUNTA DE GALICIA	100,00	100,00	-	100,00
PARQUE TECNOLÓGICO DE GALICIA, S.A. (1)	XUNTA DE GALICIA	45,00	45,00	-	45,00
	AYUNTAMIENTO DE ORENSE	10,00	10,00	-	10,00
	AYUNTAMIENTO DE SAN CIBRAO DAS VIÑAS	4,00	4,00	-	4,00

Entidad	Matriz	% Nominal	% Efectivo territorial	% Efectivo estatal	% Efectivo Público Total
	UNIVERSIDAD DE VIGO	2,00	2,00	-	2,00
	UNIVERSIDAD DE LA CORUÑA	2,00	2,00	-	2,00
		-----	-----	-----	-----
		63,00	63,00	-	63,00
PUERTOS DE GALICIA	XUNTA DE GALICIA	100,00	100,00	-	100,00
RADIOTELEVISIÓN GALICIA S.A	COMPañIA DE RADIO-TELEVISION DE GALICIA	100,00	100,00	-	100,00
REDES DE TELECOMUNICACIÓN GALLEGAS, S.A.	XUNTA DE GALICIA	100,00	100,00	-	100,00
SOCIEDAD ANONIMA DE GESTION DEL CENTRO DE SUPERCOMPUTACION DE GALICIA (2)	CONSEJO SUPERIOR DE INVESTIGACIONES CIENTIFICAS	30,00	0,00	30,00	30,00
	XUNTA DE GALICIA	70,00	70,00	-	70,00
		-----	-----	-----	-----
		100,00	70,00	30,00	100,00
SOCIEDAD ANONIMA DE GESTION DEL JACOBEO-93	XUNTA DE GALICIA	100,00	100,00	-	100,00
SOCIEDAD ANONIMA PARA EL DESARROLLO COMARCAL DE GALICIA	XUNTA DE GALICIA	100,00	100,00	-	100,00
SOCIEDAD DE IMAGEN Y PROMOCION TURISTICA DE GALICIA, S.A. (1)	XUNTA DE GALICIA	58,00	58,00	-	58,00
	INSTITUTO LUCENSE DE DESARROLLO ECONÓMICO Y SOCIAL	5,25	5,25	-	5,25
	INSITUTO ORENSANO DE DESARROLLO ECONÓMICO	5,25	5,25	-	5,25
		-----	-----	-----	-----
		68,50	68,50	-	68,50
SOCIEDAD GALLEGA DEL MEDIO AMBIENTE, S.A.	XUNTA DE GALICIA	51,00	51,00	-	51,00
SOCIEDAD PARA LA PROMOCIÓN DE INICIATIVAS EMPRESARIALES INNOVADORAS, S.L. (1)	UNIVERSIDAD DE SANTIAGO DE COMPOSTELA	51,00	51,00	-	51,00
	AYUNTAMIENTO DE SANTIAGO DE COMPOSTELA	49,00	49,00	-	49,00
		-----	-----	-----	-----
		100,00	100,00	-	100,00
SOCIEDAD PUBLICA DE INVERSIONES DE GALICIA, S.A.	XUNTA DE GALICIA	100,00	100,00	-	100,00
SODIGA GALICIA, SOCIEDAD DE CAPITAL RIESGO, S.A.	INSTITUTO GALLEGO DE PROMOCION ECONOMICA	47,36	47,36	-	47,36
	XUNTA DE GALICIA	21,86	21,86	-	21,86
		-----	-----	-----	-----
		69,22	69,22	-	69,22
SOTAVENTO GALICIA, S.A. (2)	INSTITUTO PARA LA DIVERSIFICACION Y AHORRO DE LA ENERGIA	20,50	0,00	20,50	20,50
	INSTITUTO ENERGÉTICO DE GALICIA	30,50	30,50	-	30,50
		-----	-----	-----	-----
		51,00	30,50	20,50	51,00
TELEVISION DE GALICIA S.A	COMPañIA DE RADIO-TELEVISION DE GALICIA	100,00	100,00	-	100,00

Entidad	Matriz	% Nominal	% Efectivo territorial	% Efectivo estatal	% Efectivo Público Total
XESGALICIA, SOCIEDAD GESTORA DE ENTIDADES DE CAPITAL RIESGO, S.A.	INSTITUTO GALLEGO DE PROMOCION ECONOMICA	70,00	70,00	-	70,00

(1) Entidad participada por el Sector Público Autonómico y el Sector Público Provincial y/o Municipal

(2) Entidad participada por el Sector Público Autonómico y el Sector Público Estatal

(3) Entidad participada por el Sector Público Autonómico, el Sector Público Provincial y/o Municipal y el Sector Público Estatal

(11) Entidad participada por el Sector Público Autonómico e indirectamente por otro ámbito del Sector Público

2.4.2. Estructura de dominio S.P.E. de la Comunidad de Madrid

Entidad	Matriz	% Nominal	% Efectivo territorial	% Efectivo estatal	% Efectivo Público Total
AAA SERVICIOS AGACASE, S.A.	INTERAMERICANA DE AGUAS Y DE SERVICIOS, S.A.	71,20	57,84	-	57,84
AAA SERVICIOS DE VENEZUELA LASSA, S.A.	INTERAMERICANA DE AGUAS Y DE SERVICIOS, S.A.	71,20	57,84	-	57,84
AAA SERVICIOS, S.A.	INTERAMERICANA DE AGUAS Y DE SERVICIOS, S.A.	71,20	57,84	-	57,84
AAA VENEZUELA, S.A.	INTERAMERICANA DE AGUAS Y DE SERVICIOS, S.A.	70,90	57,60	-	57,60
ACADEMIA DE POLICÍA LOCAL DE LA COMUNIDAD DE MADRID	COMUNIDAD DE MADRID	100,00	100,00	-	100,00
AGENCIA DE CALIDAD, ACREDITACIÓN Y PROSPECTIVA DE LAS UNIVERSIDADES DE MADRID	COMUNIDAD DE MADRID	100,00	100,00	-	100,00
AGENCIA DE FORMACIÓN, INVESTIGACIÓN Y ESTUDIOS SANITARIOS	COMUNIDAD DE MADRID	100,00	100,00	-	100,00
AGENCIA DE INFORMÁTICA Y COMUNICACIONES DE LA COMUNIDAD DE MADRID	COMUNIDAD DE MADRID	100,00	100,00	-	100,00
AGENCIA DE PROTECCIÓN DE DATOS DE MADRID	COMUNIDAD DE MADRID	100,00	100,00	-	100,00
AGENCIA MADRILEÑA PARA LA TUTELA DE ADULTOS	COMUNIDAD DE MADRID	100,00	100,00	-	100,00
AGRUPACIÓN DE INTERÉS ECONÓMICO CENTRO SUPERIOR DE INVESTIGACIÓN DEL AUTOMÓVIL Y DE LA SEGURIDAD VIAL	UNIVERSIDAD POLITECNICA DE MADRID	50,00	50,00	-	50,00
	INSTITUTO MADRILEÑO DE DESARROLLO	50,00	50,00	-	50,00
		-----	-----	-----	-----
		100,00	100,00	-	100,00
ALCALÁ NATURA 21, S.A.	INSTITUTO MADRILEÑO DE DESARROLLO	100,00	100,00	-	100,00
ALCALINGUA, S.L.	UNIVERSIDAD DE ALCALÁ	100,00	100,00	-	100,00
ARPEGIO, AREAS DE PROMOCION EMPRESARIAL CON GESTION INDUSTRIAL ORGANIZADA, S.A.	COMUNIDAD DE MADRID	72,52	72,52	-	72,52
	INSTITUTO DE LA VIVIENDA DE MADRID	14,91	14,91	-	14,91
	TRES CANTOS, S.A	12,57	12,57	-	12,57
		-----	-----	-----	-----
		100,00	100,00	-	100,00
ARRENDAMIENTOS Y PROMOCIONES DE LA COMUNIDAD DE MADRID, S.A.	COMUNIDAD DE MADRID	100,00	100,00	-	100,00
CAMPUS DE LA JUSTICIA DE MADRID, S.A.	COMUNIDAD DE MADRID	100,00	100,00	-	100,00
CANAL DE COMUNICACIONES UNIDAS, S.A.	CANAL DE ISABEL II	100,00	100,00	-	100,00
CANAL DE ISABEL II	COMUNIDAD DE MADRID	100,00	100,00	-	100,00
CANAL ENERGÍA COMERCIALIZACIÓN, S.L.	CANAL ENERGÍA, S.L.	100,00	100,00	-	100,00
CANAL ENERGÍA DISTRIBUCIÓN, S.L.	CANAL ENERGÍA, S.L.	100,00	100,00	-	100,00

Entidad	Matriz	% Nominal	% Efectivo territorial	% Efectivo estatal	% Efectivo Público Total
CANAL ENERGÍA GENERACIÓN, S.L.	CANAL ENERGÍA, S.L.	100,00	100,00	-	100,00
CANAL ENERGÍA, S.L.	CANAL DE ISABEL II	80,00	80,00	-	80,00
	HIDRAULICA SANTILLANA, S.A	20,00	20,00	-	20,00
		-----	-----	-----	-----
		100,00	100,00	-	100,00
CANAL EXTENSIA, S.A.	CANAL DE ISABEL II	100,00	100,00	-	100,00
CANAL GAS DISTRIBUCIÓN, S.L.	CANAL ENERGÍA, S.L.	100,00	100,00	-	100,00
CENTRO DE TRANSPORTES DE COSLADA, S.A. (1) .	INSTITUTO MADRILEÑO DE DESARROLLO	51,00	51,00	-	51,00
	AYUNTAMIENTO DE COSLADA	10,00	10,00	-	10,00
		-----	-----	-----	-----
		61,00	61,00	-	61,00
CIUDAD RESIDENCIAL UNIVERSITARIA, S.A.	UNIVERSIDAD DE ALCALÁ	100,00	100,00	-	100,00
CONSEJO DE LA JUVENTUD	COMUNIDAD DE MADRID	100,00	100,00	-	100,00
CONSEJO DE LA MUJER DE LA COMUNIDAD DE MADRID	COMUNIDAD DE MADRID	100,00	100,00	-	100,00
EDITORIAL COMPLUTENSE,S.A.	GESTION UNIVERSITAS, S.A.	99,00	99,00	-	99,00
EMPRES PÚBLICA HOSPITAL DE VALLECAS	COMUNIDAD DE MADRID	100,00	100,00	-	100,00
EMPRESA PUBLICA AEROPUERTOS DE MADRID S.A.	COMUNIDAD DE MADRID	100,00	100,00	-	100,00
EMPRESA PÚBLICA HOSPITAL DEL HENARES	COMUNIDAD DE MADRID	100,00	100,00	-	100,00
EMPRESA PÚBLICA HOSPITAL DEL NORTE	COMUNIDAD DE MADRID	100,00	100,00	-	100,00
EMPRESA PÚBLICA HOSPITAL DEL SUR	COMUNIDAD DE MADRID	100,00	100,00	-	100,00
EMPRESA PÚBLICA HOSPITAL DEL TAJO	COMUNIDAD DE MADRID	100,00	100,00	-	100,00
EMPRESA PÚBLICA HOSPITAL SURESTE	COMUNIDAD DE MADRID	100,00	100,00	-	100,00
ENTE PUBLICO RADIO TELEVISION MADRID	COMUNIDAD DE MADRID	100,00	100,00	-	100,00
EYCA MAESTRÍA 2.000, S.L.	UNIVERSIDAD CARLOS III DE MADRID	100,00	100,00	-	100,00
FUNDACIÓN HOSPITAL ALCORCÓN	COMUNIDAD DE MADRID	100,00	100,00	-	100,00
GESTION UNIVERSITAS, S.A.	UNIVERSIDAD COMPLUTENSE DE MADRID	90,00	90,00	-	90,00
	FUNDACIÓN GENERAL UNIVERSIDAD COMPLUTENSE DE MADRID	10,00	10,00	-	10,00
		-----	-----	-----	-----
		100,00	100,00	-	100,00
GESTION Y DESARROLLO DEL MEDIO AMBIENTE DE MADRID, S.A.	COMUNIDAD DE MADRID	100,00	100,00	-	100,00
HIDRAULICA SANTILLANA, S.A	CANAL DE ISABEL II	100,00	100,00	-	100,00

Entidad	Matriz	% Nominal	% Efectivo territorial	% Efectivo estatal	% Efectivo Público Total
HISPANAGUA, S.A.	CANAL DE ISABEL II	100,00	100,00	-	100,00
HOSPITAL DE FUENLABRADA	COMUNIDAD DE MADRID	100,00	100,00	-	100,00
INSTITUTO DE NUTRICIÓN Y TRASTORNOS ALIMENTARIOS DE LA COMUNIDAD DE MADRID	COMUNIDAD DE MADRID	100,00	100,00	-	100,00
INSTITUTO DE REALOJAMIENTO E INTEGRACION SOCIAL	COMUNIDAD DE MADRID	100,00	100,00	-	100,00
INSTITUTO DE SALUD PÚBLICA DE LA COMUNIDAD DE MADRID	COMUNIDAD DE MADRID	100,00	100,00	-	100,00
INSTITUTO MADRILEÑO DE DESARROLLO	COMUNIDAD DE MADRID	100,00	100,00	-	100,00
INTERAMERICANA DE AGUAS Y DE SERVICIOS, S.A.	CANAL EXTENSIA, S.A.	81,24	81,24	-	81,24
INVICAM, INNOVACIÓN Y VIVIENDA DE LA COMUNIDAD DE MADRID	COMUNIDAD DE MADRID	100,00	100,00	-	100,00
MADRID, INFRAESTRUCTURAS DEL TRANSPORTE	COMUNIDAD DE MADRID	100,00	100,00	-	100,00
MERCADO PUERTA DE TOLEDO, S.A.	INSTITUTO MADRILEÑO DE DESARROLLO	100,00	100,00	-	100,00
PARQUE CIENTIFICO TECNOLOGICO DE LA UNIVERSIDAD DE ALCALA DE HENARES, S.A.	INSTITUTO MADRILEÑO DE DESARROLLO	100,00	100,00	-	100,00
PROMOMADRID, DESARROLLO INTERNACIONAL DE MADRID, S.A.	INSTITUTO MADRILEÑO DE DESARROLLO	86,95	86,95	-	86,95
RADIO AUTONOMIA MADRID, S.A.	ENTE PUBLICO RADIO TELEVISION MADRID	100,00	100,00	-	100,00
SERVICIO MADRILEÑO DE LA SALUD	COMUNIDAD DE MADRID	100,00	100,00	-	100,00
SERVICIOS INTEGRALES DEL AGUA, S.A.	CANAL DE ISABEL II	100,00	100,00	-	100,00
SOCIEDAD PUBLICA TURISMO MADRID S.A.(ANTES CONSORCIO TURISTICO DE MADRID, S.A.) (1)	INSTITUTO MADRILEÑO DE DESARROLLO	79,38	79,38	-	79,38
	AYUNTAMIENTO DE ARANJUEZ	1,98	1,98	-	1,98
	AYUNTAMIENTO DE ALCALÁ DE HENARES	1,98	1,98	-	1,98
	AYUNTAMIENTO DE SAN LORENZO DEL ESCORIAL	1,98	1,98	-	1,98
		-----	-----	-----	-----
		85,32	85,32	-	85,32
TELEVISION AUTONOMIA MADRID, S.A.	ENTE PUBLICO RADIO TELEVISION MADRID	100,00	100,00	-	100,00
TELEVISIÓN UNIVERSITAS PRODUCCIONES, S.L.	GESTION UNIVERSITAS, S.A.	90,00	90,00	-	90,00
	FUNDACIÓN GENERAL UNIVERSIDAD COMPLUTENSE DE MADRID	10,00	10,00	-	10,00
		-----	-----	-----	-----
		100,00	100,00	-	100,00
TIENDA COMPLUTENSE, S.L.	GESTION UNIVERSITAS, S.A.	90,00	90,00	-	90,00
	FUNDACIÓN GENERAL UNIVERSIDAD COMPLUTENSE DE MADRID	10,00	10,00	-	10,00
		-----	-----	-----	-----

Entidad	Matriz	% Nominal	% Efectivo territorial	% Efectivo estatal	% Efectivo Público Total
TRES CANTOS, S.A	INSTITUTO DE LA VIVIENDA DE MADRID	100,00	100,00	-	100,00
		84,36	84,36	-	84,36
	COMUNIDAD DE MADRID	15,64	15,64	-	15,64
		-----	-----	-----	-----
		100,00	100,00	-	100,00
TRIBUNAL DE DEFENSA DE LA COMPETENCIA DE LA COMUNIDAD DE MADRID	COMUNIDAD DE MADRID	100,00	100,00	-	100,00
TURMADRID, S.A.	INSTITUTO MADRILEÑO DE DESARROLLO	100,00	100,00	-	100,00
WATCO DOMINICANA, S.A.	CANAL EXTENSIA, S.A.	51,00	51,00	-	51,00

(1) Entidad participada por el Sector Público Autonómico y el Sector Público Provincial y/o Municipal

(2) Entidad participada por el Sector Público Autonómico y el Sector Público Estatal

(3) Entidad participada por el Sector Público Autonómico, el Sector Público Provincial y/o Municipal y el Sector Público Estatal

(11) Entidad participada por el Sector Público Autonómico e indirectamente por otro ámbito del Sector Público

2.4.2. Estructura de dominio S.P.E. de la Región de Murcia

Entidad	Matriz	% Nominal	% Efectivo territorial	% Efectivo estatal	% Efectivo Público Total
CARAVACA JUBILAR, S.A. (11)	CONSORCIO AGENCIA DESARROLLO COMARCA DEL NOROESTE (1)	100,00	88,90	-	88,90
CARTAGENA ALTA VELOCIDAD, S.A. (3)	ADMINISTRADOR DE INFRAESTRUCTURAS FERROVIARIAS REGION DE MURCIA	50,00	0,00	50,00	50,00
		25,00	25,00	-	25,00
	AYUNTAMIENTO DE CARTAGENA	25,00	25,00	-	25,00
		-----	-----	-----	-----
		100,00	50,00	50,00	100,00
CARTAGENA PUERTO DE CULTURAS, S.A. (11)	CONSORCIO CARTAGENA DE PUERTO CULTURAS (3)	100,00	80,00	6,67	86,67
CENTRO DE ALTO RENDIMIENTO DE LA REGION DE MURCIA, S.A.	REGION DE MURCIA	100,00	100,00	-	100,00
CENTRO DE CUALIFICACIÓN TURÍSTICA, S.A.	REGION DE MURCIA TURISTICA, S.A.	100,00	100,00	-	100,00
CENTRO INTEGRADO DE TRANSPORTE (1)	AYUNTAMIENTO DE MURCIA	39,22	39,22	-	39,22
	INSTITUTO DE FOMENTO DE LA REGION DE MURCIA	39,22	39,22	-	39,22
		-----	-----	-----	-----
		78,44	78,44	-	78,44
CENTRO TURISTICO TALASOTERAPIA SAN PEDRO DEL PINATAR, S.A. (11)	CONSORCIO CENTRO TURÍSTICO DE TALASOTERAPIA DE SAN PEDRO DEL PINATAR (1)	100,00	100,00	-	100,00
CONSEJO DE LA JUVENTUD DE LA REGION DE MURCIA	REGION DE MURCIA	100,00	100,00	-	100,00
CONSEJO ECONOMICO Y SOCIAL DE LA REGION DE MURCIA	REGION DE MURCIA	100,00	100,00	-	100,00
DESALADORA DE ESCOMBRERAS, S.A.	HIDRONOSTRUM, S.A.	51,00	51,00	-	51,00
ENTE PÚBLICO DEL AGUA DE LA REGIÓN DE MURCIA	REGION DE MURCIA	100,00	100,00	-	100,00
ENTIDAD PUBLICA DEL TRANSPORTE DE LA REGION DE MURCIA	REGION DE MURCIA	100,00	100,00	-	100,00
ENTIDAD REGIONAL DE SANEAMIENTO Y DEPURACIÓN DE AGUAS RESIDUALES DE LA REGIÓN DE MURCIA	REGION DE MURCIA	100,00	100,00	-	100,00
GESTORA DE INFRAESTRUCTURAS SANITARIAS C.A.R.M., S.A.	REGION DE MURCIA	100,00	100,00	-	100,00
HIDRONOSTRUM, S.A.	ENTE PÚBLICO DEL AGUA DE LA REGIÓN DE MURCIA	100,00	100,00	-	100,00
INDUSTRIAL ALHAMA, S.A. (1)	INSTITUTO DE FOMENTO DE LA REGION DE MURCIA	83,23	83,23	-	83,23
	AYUNTAMIENTO DE ALHAMA DE MURCIA	13,02	13,02	-	13,02
	REGION DE MURCIA	1,87	1,87	-	1,87
		-----	-----	-----	-----
		98,12	98,12	-	98,12
INSTITUTO DE FOMENTO DE LA REGION DE MURCIA	REGION DE MURCIA	100,00	100,00	-	100,00

Entidad	Matriz	% Nominal	% Efectivo territorial	% Efectivo estatal	% Efectivo Público Total
LORCATUR, LORCA TALLER DEL TIEMPO, S.A. (11)	CONSORCIO DESARROLLO TURISTICO Y CULTURAL DE LORCA (1)	100,00	80,00	-	80,00
MURCIA ALTA VELOCIDAD, S.A. (3)	ADMINISTRADOR DE INFRAESTRUCTURAS FERROVIARIAS REGION DE MURCIA	50,00	0,00	50,00	50,00
	AYUNTAMIENTO DE MURCIA	25,00	25,00	-	25,00
		25,00	25,00	-	25,00
		-----	-----	-----	-----
		100,00	50,00	50,00	100,00
ONDA REGIONAL DE MURCIA, S.A.	RADIODIFUSIÓN DE LA REGIÓN DE MURCIA	100,00	100,00	-	100,00
RADIODIFUSIÓN DE LA REGIÓN DE MURCIA	REGION DE MURCIA	100,00	100,00	-	100,00
REGION DE MURCIA TURISTICA, S.A.	REGION DE MURCIA	100,00	100,00	-	100,00
SERVICIO DE SALUD DE LA REGION DE MURCIA	REGION DE MURCIA	100,00	100,00	-	100,00
SOCIEDAD DE PROMOCION Y EQUIPAMIENTO DEL SUELO DE LORCA, S.A. (3)	S. E. P. E.S. ENTIDAD PUBLICA EMPRESARIAL DE SUELO	40,29	0,00	40,29	40,29
	INSTITUTO DE FOMENTO DE LA REGION DE MURCIA	26,74	26,74	-	26,74
	AYUNTAMIENTO DE LORCA	15,79	15,79	-	15,79
	REGION DE MURCIA	5,73	5,73	-	5,73
		-----	-----	-----	-----
		88,55	48,26	40,29	88,55
SOCIEDAD MURCIA CULTURAL, S.A.	REGION DE MURCIA	100,00	100,00	-	100,00
SOCIEDAD PARA LA PROMOCION TURISTICA DEL NOROESTE, S.A. (1)	REGION DE MURCIA TURISTICA, S.A.	99,88	99,88	-	99,88
	AYUNTAMIENTO DE MORATALLA	0,12	0,12	-	0,12
		-----	-----	-----	-----
		100,00	100,00	-	100,00
SOCIEDAD PÚBLICA DEL SUELO S.A.	INSTITUTO DE FOMENTO DE LA REGION DE MURCIA	100,00	100,00	-	100,00
TELEVISIÓN AUTONÓMICA DE MURCIA, S.A.	RADIODIFUSIÓN DE LA REGIÓN DE MURCIA	100,00	100,00	-	100,00

(1) Entidad participada por el Sector Público Autonómico y el Sector Público Provincial y/o Municipal

(2) Entidad participada por el Sector Público Autonómico y el Sector Público Estatal

(3) Entidad participada por el Sector Público Autonómico, el Sector Público Provincial y/o Municipal y el Sector Público Estatal

(11) Entidad participada por el Sector Público Autonómico e indirectamente por otro ámbito del Sector Público

2.4.2. Estructura de dominio S.P.E. de la Comunidad Foral de Navarra

Descripción	Denominacion Social Matriz	% Nominal	% Efectivo territorial	% Efectivo estatal	% Efectivo Público Total
AGENCIA NAVARRA DE INNOVACION Y TECNOLOGIA, S.A.	COMUNIDAD FORAL DE NAVARRA	100,00	100,00	-	100,00
BALUARTE PALACIO DE CONGRESOS Y AUDITORIO DE NAVARRA, S.A.	COMUNIDAD FORAL DE NAVARRA	100,00	100,00	-	100,00
CENTRO EUROPEO DE EMPRESAS E INNOVACION DE NAVARRA, S.A.	SOCIEDAD DE DESARROLLO DE NAVARRA, S.A.	95,91	76,73	-	76,73
CENTRO NAVARRO DE AUTOAPRENDIZAJE DE IDIOMAS, S.A.	COMUNIDAD FORAL DE NAVARRA	100,00	100,00	-	100,00
CIUDAD DEL TRANSPORTE DE PAMPLONA, S.A.	COMUNIDAD FORAL DE NAVARRA	96,52	96,52	-	96,52
	OBRAS PUBLICAS Y TELECOMUNICACIONES DE NAVARRA, S.A.	2,23	2,23	-	2,23
	AUTOPISTAS DE NAVARRA, S.A. (*)	0,83	0,42	-	0,42
		-----	-----	-----	-----
		99,58	99,17	-	99,17
ECHAURI FORESTAL, S.L.	NAVARRA DE FINANCIACION Y CONTROL, S.A.	100,00	100,00	-	100,00
FONDO JÓVENES EMPRESARIOS NAVAROOS, S.A.U.	SOCIEDAD DE DESARROLLO DE NAVARRA, S.A.	100,00	80,00	-	80,00
GESTION AMBIENTAL-VIVEROS Y REPOBLACIONES DE NAVARRA, S.A.	COMUNIDAD FORAL DE NAVARRA	100,00	100,00	-	100,00
GESTION DE DEUDAS, S.A.	COMUNIDAD FORAL DE NAVARRA	100,00	100,00	-	100,00
INSTITUTO DE CALIDAD AGROALIMENTARIA DE NAVARRA, S.A.	COMUNIDAD FORAL DE NAVARRA	100,00	100,00	-	100,00
INSTITUTO LACTOLOGICO DE LECUMBERRI, S.A.	INSTITUTO TECNICO Y DE GESTION GANADERO, S.A.	50,00	50,00	-	50,00
	NEIKER-INSTITUTO VASCO DE INVESTIGACIÓN Y DESARROLLO AGRARIO, S.A.	50,00	50,00	-	50,00
		-----	-----	-----	-----
		100,00	100,00	-	100,00
INSTITUTO TECNICO Y DE GESTION AGRICOLA, S.A.	COMUNIDAD FORAL DE NAVARRA	100,00	100,00	-	100,00
INSTITUTO TECNICO Y DE GESTION GANADERO, S.A.	COMUNIDAD FORAL DE NAVARRA	100,00	100,00	-	100,00
NATURAL CLIMATE SYSTEMS, S.A. (2)	INSTITUTO PARA LA DIVERSIFICACION Y AHORRO DE LA ENERGIA VIVIENDAS DE NAVARRA, S.A.	10,00	0,00	10,00	10,00
	SOCIEDAD DE DESARROLLO DE NAVARRA, S.A.	34,50	34,50	-	34,50
		31,50	25,20	-	25,20
		-----	-----	-----	-----
		76,00	59,70	10,00	69,70
NAVARRA DE FINANCIACION Y CONTROL, S.A.	COMUNIDAD FORAL DE NAVARRA	99,99	99,99	-	99,99
	GESTION DE DEUDAS, S.A.	0,01	0,01	-	0,01
		-----	-----	-----	-----
		100,00	100,00	-	100,00

Descripción	Denominacion Social Matriz	% Nominal	% Efectivo territorial	% Efectivo estatal	% Efectivo Público Total
NAVARRA DE GESTIÓN PARA LA ADMINISTRACIÓN, S.A.	COMUNIDAD FORAL DE NAVARRA	100,00	100,00	-	100,00
NAVARRA DE INFRAESTRUCTURAS LOCALES, S.A.	COMUNIDAD FORAL DE NAVARRA	100,00	100,00	-	100,00
NAVARRA DE MEDIOAMBIENTE INDUSTRIAL, S.A.	COMUNIDAD FORAL DE NAVARRA	100,00	100,00	-	100,00
NAVARRA DE SERVICIOS, S.A.	COMUNIDAD FORAL DE NAVARRA	94,02	94,02	-	94,02
	INSTITUTO TECNICO Y DE GESTION GANADERO, S.A.	3,43	3,43	-	3,43
	INSTITUTO TECNICO Y DE GESTION AGRICOLA, S.A.	0,85	0,85	-	0,85
	GESTION AMBIENTAL-VIVEROS Y REPOBLACIONES DE NAVARRA, S.A.	0,85	0,85	-	0,85
	RIEGOS DE NAVARRA, S.A.	0,85	0,85	-	0,85
		-----	-----	-----	-----
		100,00	100,00	-	100,00
NAVARRA DE SUELO INDUSTRIAL, S.A.	COMUNIDAD FORAL DE NAVARRA	71,43	71,43	-	71,43
	SOCIEDAD DE DESARROLLO DE NAVARRA, S.A.	4,76	3,81	-	3,81
		-----	-----	-----	-----
		76,19	75,24	-	75,24
NAVARRA DE SUELO RESIDENCIAL, S.A.	COMUNIDAD FORAL DE NAVARRA	100,00	100,00	-	100,00
NAVARRA DE VERIFICACIONES LEGALES, S.A.	NAVARRA DE FINANCIACION Y CONTROL, S.A.	100,00	100,00	-	100,00
OBRAS PUBLICAS Y TELECOMUNICACIONES DE NAVARRA, S.A.	COMUNIDAD FORAL DE NAVARRA	100,00	100,00	-	100,00
OFICINA DE CONGRESOS DE PAMPLONA CONVENTION BUREAU, S.A. (1)	COMUNIDAD FORAL DE NAVARRA	30,00	30,00	-	30,00
	AYUNTAMIENTO DE PAMPLONA	30,00	30,00	-	30,00
	UNIVERSIDAD PÚBLICA DE NAVARRA	10,00	10,00	-	10,00
		-----	-----	-----	-----
		70,00	70,00	-	70,00
PLANETARIO DE PAMPLONA, S.A.	COMUNIDAD FORAL DE NAVARRA	100,00	100,00	-	100,00
POTASAS DE SUBIZA, S.A.	NAVARRA DE FINANCIACION Y CONTROL, S.A.	100,00	100,00	-	100,00
PRODUCCIÓN INFORMÁTICA DE NAVARRA, S.L.	NAVARRA DE GESTIÓN PARA LA ADMINISTRACIÓN, S.A.	90,00	90,00	-	90,00
	TRABAJOS CATASTRALES, S.A.	10,00	10,00	-	10,00
		-----	-----	-----	-----
		100,00	100,00	-	100,00
RIEGOS DE NAVARRA, S.A.	COMUNIDAD FORAL DE NAVARRA	100,00	100,00	-	100,00
RIEGOS DEL CANAL DE NAVARRA, S.A.	COMUNIDAD FORAL DE NAVARRA	100,00	100,00	-	100,00
SAL DOMESTICA, S.A.	POTASAS DE SUBIZA, S.A.	76,00	76,00	-	76,00

Descripción	Denominacion Social Matriz	% Nominal	% Efectivo territorial	% Efectivo estatal	% Efectivo Público Total
SALINAS DE NAVARRA, S.L.U.	SAL DOMESTICA, S.A.	100,00	76,00	-	76,00
SOCIEDAD DE DESARROLLO DE NAVARRA, S.A.	COMUNIDAD FORAL DE NAVARRA	65,42	65,42	-	65,42
	NAVARRA DE FINANCIACION Y CONTROL, S.A.	14,58	14,58	-	14,58
		-----	-----	-----	-----
		80,00	80,00	-	80,00
SOCIEDAD DE PROMOCIÓN DE INVERSIONES E INFRAESTRUCTURAS DE NAVARRA, S.A.	COMUNIDAD FORAL DE NAVARRA	100,00	100,00	-	100,00
START UP CAPITAL NAVARRA, S.A.	SOCIEDAD DE DESARROLLO DE NAVARRA, S.A.	29,97	23,98	-	23,98
	NAVARRA DE FINANCIACION Y CONTROL, S.A.	16,03	16,03	-	16,03
	CENTRO EUROPEO DE EMPRESAS E INNOVACION DE NAVARRA, S.A.	8,02	6,15	-	6,15
		-----	-----	-----	-----
		54,02	46,16	-	46,16
SUAN BIOTECH F.C.R. (FONDO DE CAPITAL RIESGO)	SOCIEDAD DE DESARROLLO DE NAVARRA, S.A.	59,95	47,96	-	47,96
TECAL TANGER, S.A.R.L.	TUCKLAND FOOTWEAR, S.L.	100,00	100,00	-	100,00
TERRITORIO RONCALIA, S.L.	SOCIEDAD DE PROMOCIÓN DE INVERSIONES E INFRAESTRUCTURAS DE NAVARRA, S.A.	99,00	99,00	-	99,00
TRABAJOS CATASTRALES, S.A.	NAVARRA DE GESTIÓN PARA LA ADMINISTRACIÓN, S.A.	99,99	99,99	-	99,99
	COMUNIDAD FORAL DE NAVARRA	0,01	0,01	-	0,01
		-----	-----	-----	-----
		100,00	100,00	-	100,00
TUCKLAND FOOTWEAR, S.L.	NAVARRA DE FINANCIACION Y CONTROL, S.A.	100,00	100,00	-	100,00
VIVIENDAS DE NAVARRA, S.A.	COMUNIDAD FORAL DE NAVARRA	100,00	100,00	-	100,00

(*) Empresas privadas con participación pública

(1) Entidad participada por el Sector Público Autonómico y el Sector Público Provincial y/o Municipal

(2) Entidad participada por el Sector Público Autonómico y el Sector Público Estatal

(3) Entidad participada por el Sector Público Autonómico, el Sector Público Provincial y/o Municipal y el Sector Público Estatal

(11) Entidad participada por el Sector Público Autonómico e indirectamente por otro ámbito del Sector Público

2.4.2. Estructura de dominio S.P.E. de la Comunidad de la Rioja

Entidad	Matriz	% Nominal	% Efectivo territorial	% Efectivo estatal	% Efectivo Público Total
ADER INFRAESTRUCTURAS INDUSTRIALES	AGENCIA DE DESARROLLO ECONOMICO DE LA RIOJA	100,00	100,00	-	100,00
AGENCIA DE DESARROLLO ECONOMICO DE LA RIOJA	COMUNIDAD DE LA RIOJA	100,00	100,00	-	100,00
AGENCIA DEL CONOCIMIENTO Y LA TECNOLOGÍA	COMUNIDAD DE LA RIOJA	100,00	100,00	-	100,00
CONSEJO DE LA JUVENTUD DE LA RIOJA	COMUNIDAD DE LA RIOJA	100,00	100,00	-	100,00
CONSEJO ECONOMICO Y SOCIAL DE LA RIOJA	COMUNIDAD DE LA RIOJA	100,00	100,00	-	100,00
ENTIDAD DE CONTROL, CERTIFICACIÓN Y SERVICIOS AGROALIMENTARIOS, S.A.	COMUNIDAD DE LA RIOJA	100,00	100,00	-	100,00
INSTITUTO DE LA VIVIENDA DE LA RIOJA, S.A. (1)	COMUNIDAD DE LA RIOJA	94,92	94,92	-	94,92
	AYUNTAMIENTO DE LOGROÑO	5,08	5,08	-	5,08
		-----	-----	-----	-----
		100,00	100,00	-	100,00
LA RIOJA TURISMO, S.A.	COMUNIDAD DE LA RIOJA	100,00	100,00	-	100,00
LOGROÑO INTEGRACIÓN DEL FERROCARRIL 2002, S.A. (3)	ADMINISTRADOR DE INFRAESTRUCTURAS FERROVIARIAS	37,50	0,00	37,50	37,50
	RENFE-OPERADORA	12,50	0,00	12,50	12,50
	COMUNIDAD DE LA RIOJA	25,00	25,00	-	25,00
	AYUNTAMIENTO DE LOGROÑO	25,00	25,00	-	25,00
			-----	-----	-----
		100,00	50,00	50,00	100,00
PRORIOJA, S.A.	COMUNIDAD DE LA RIOJA	100,00	100,00	-	100,00
VALDEZCARAY, S.A. (1)	COMUNIDAD DE LA RIOJA	94,95	94,95	-	94,95
	AYUNTAMIENTO DE EZCARAY	5,05	5,05	-	5,05
		-----	-----	-----	-----
		100,00	100,00	-	100,00

(1) Entidad participada por el Sector Público Autonómico y el Sector Público Provincial y/o Municipal

(2) Entidad participada por el Sector Público Autonómico y el Sector Público Estatal

(3) Entidad participada por el Sector Público Autonómico, el Sector Público Provincial y/o Municipal y el Sector Público Estatal

(11) Entidad participada por el Sector Público Autonómico e indirectamente por otro ámbito del Sector Público

2.4.2. Estructura de dominio S.P.E. de la Generalitat Valenciana

Entidad	Matriz	% Nominal	% Efectivo estatal	% Efectivo territorial	% Efectivo Público Total
AEROPUERTO DE CASTELLÓN, S.L. (1)	SOCIEDAD PROYECTOS TEMÁTICOS DE LA COMUNIDAD VALENCIANA, S.A.	99,56	-	99,56	99,56
	DIPUTACIÓN PROVINCIAL DE CASTELLÓN	0,44	-	0,44	0,44
		-----	-----	-----	-----
		100,00	-	100,00	100,00
AGÈNCIA VALENCIANA D' AVALUACIÓ I PROSPECTIVA	GENERALITAT VALENCIANA	100,00	-	100,00	100,00
AGENCIA VALENCIANA DE LA ENERGIA	GENERALITAT VALENCIANA	100,00	-	100,00	100,00
AGENCIA VALENCIANA DE PRESTACIONES SOCIALES, S.A.	GENERALITAT VALENCIANA	100,00	-	100,00	100,00
AGENCIA VALENCIANA DE SEGURIDAD ALIMENTARIA	GENERALITAT VALENCIANA	100,00	-	100,00	100,00
AGENCIA VALENCIANA DEL TURISMO	GENERALITAT VALENCIANA	100,00	-	100,00	100,00
ALTA VELOCIDAD ALICANTE- NODO DE TRANSPORTES, S.A. (3)	ADMINISTRADOR DE INFRAESTRUCTURAS FERROVIARIAS RENFE-OPERADORA	37,50	37,50	0,00	37,50
	RENFE-OPERADORA	12,50	12,50	0,00	12,50
	GENERALITAT VALENCIANA	25,00	-	25,00	25,00
	AYUNTAMIENTO DE ALICANTE	25,00	-	25,00	25,00
		-----	-----	-----	-----
		100,00	50,00	50,00	100,00
CAMVIPRO 2005, S.L.	SOL I VIVENDES DEL MEDITERRANI S.A.	51,00	-	26,01	26,01
CENTRO DE OCIO MUNDO ILUSIÓN, S.L.U	SOCIEDAD PROYECTOS TEMÁTICOS DE LA COMUNIDAD VALENCIANA, S.A.	100,00	-	100,00	100,00
CENTRO SUPERIOR INVESTIGACIÓN EN SALUD PÚBLICA	GENERALITAT VALENCIANA	100,00	-	100,00	100,00
CIRCUITO DEL MOTOR Y PROMOCION DEPORTIVA, S.A.	GENERALITAT VALENCIANA	100,00	-	100,00	100,00
CIUDAD DE LA LUZ, S.A.	SOCIEDAD PROYECTOS TEMÁTICOS DE LA COMUNIDAD VALENCIANA, S.A.	100,00	-	100,00	100,00
CIUDAD DE LAS ARTES Y LAS CIENCIAS, S.A.	GENERALITAT VALENCIANA	100,00	-	100,00	100,00
COMITE ECONOMICO Y SOCIAL DE LA COMUNIDAD VALENCIANA	GENERALITAT VALENCIANA	100,00	-	100,00	100,00
COMUNITAT VALENCIANA D'INVERSIONS S.A.	GENERALITAT VALENCIANA	100,00	-	100,00	100,00
CONSELL VALENCIA DE L'ESPORT	GENERALITAT VALENCIANA	100,00	-	100,00	100,00
CONSTRUCCIONES E INFRAESTRUCTURAS EDUCATIVAS DE LA GENERALITAT VALENCIANA, S.A.	GENERALITAT VALENCIANA	100,00	-	100,00	100,00
ENT. RESIDUOS COMUNIDAD VALENCIANA	GENERALITAT VALENCIANA	100,00	-	100,00	100,00
ENTE GESTOR DE LA RED DE TRANSPORTE Y DE PUERTOS DE LA GENERALITAT VALENCIANA	GENERALITAT VALENCIANA	100,00	-	100,00	100,00
ENTE PRESTADOR DE SERVICIOS DE CERTIFICACIÓN ELECTRÓNICA	GENERALITAT VALENCIANA	100,00	-	100,00	100,00

Entidad	Matriz	% Nominal	% Efectivo estatal	% Efectivo territorial	% Efectivo Público Total
ENTE PUBLICO RADIO TELEVISION VALENCIANA	GENERALITAT VALENCIANA	100,00	-	100,00	100,00
ENTIDAD PÚBLICA DE TRANSPORTE METROPOLITANO DE VALENCIA	GENERALITAT VALENCIANA	100,00	-	100,00	100,00
FERROCARRILES DE LA GENERALITAT VALENCIANA	GENERALITAT VALENCIANA	100,00	-	100,00	100,00
INSTITUTO DE LA PEQUEÑA Y MEDIANA INDUSTRIA VALENCIANA	GENERALITAT VALENCIANA	100,00	-	100,00	100,00
INSTITUTO PARA LA ACREDITACIÓN Y EVALUACIÓN DE LAS PRÁCTICAS SANITARIAS, S.A.U.	GENERALITAT VALENCIANA	100,00	-	100,00	100,00
INSTITUTO VALENCIANO DE ARTE MODERNO CENTRE JULIO GONZALEZ	GENERALITAT VALENCIANA	100,00	-	100,00	100,00
INSTITUTO VALENCIANO DE ATENCION A LOS DISCAPACITADOS	GENERALITAT VALENCIANA	100,00	-	100,00	100,00
INSTITUTO VALENCIANO DE CINEMATOGRAFIA "RICARDO MUÑOZ SUAY"	GENERALITAT VALENCIANA	100,00	-	100,00	100,00
INSTITUTO VALENCIANO DE CONSERVACION Y RESTAURACION DE BIENES CULTURALES	GENERALITAT VALENCIANA	100,00	-	100,00	100,00
INSTITUTO VALENCIANO DE FINANZAS	GENERALITAT VALENCIANA	100,00	-	100,00	100,00
INSTITUTO VALENCIANO DE LA EXPORTACION, S.A.	GENERALITAT VALENCIANA	95,20	-	95,20	95,20
INSTITUTO VALENCIANO DE LA MUSICA	GENERALITAT VALENCIANA	100,00	-	100,00	100,00
INSTITUTO VALENCIANO DE LA VIVIENDA, S.A.	GENERALITAT VALENCIANA	100,00	-	100,00	100,00
IVEX USA INC.	INSTITUTO VALENCIANO DE LA EXPORTACION, S.A.	100,00	-	95,20	95,20
NUEVAS VIVIENDAS VALENCIANAS, S.A.	INSTITUTO VALENCIANO DE LA VIVIENDA, S.A.	51,00	-	51,00	51,00
PARC CASTELLÓ-EL SERRALLO S.L.	SEGURIDAD Y PROMOCION INDUSTRIAL VALENCIANA, S.A.	100,00	-	100,00	100,00
PARQUE EMPRESARIAL DE REQUENA, S.L. (2)	INFOINVEST, S.A.	50,00	50,00	0,00	50,00
	SEGURIDAD Y PROMOCION INDUSTRIAL VALENCIANA, S.A.	50,00	-	50,00	50,00
		-----	-----	-----	-----
		100,00	50,00	50,00	100,00
PARQUE EMPRESARIAL DE SAGUNTO, S.L. (2)	INFOINVEST, S.A.	50,00	50,00	0,00	50,00
	GENERALITAT VALENCIANA	37,12	-	37,12	37,12
	SEGURIDAD Y PROMOCION INDUSTRIAL VALENCIANA, S.A.	12,88	-	12,88	12,88
		-----	-----	-----	-----
		100,00	50,00	50,00	100,00
PROYECTO CULTURAL DE CASTELLON, S.A.	GENERALITAT VALENCIANA	100,00	-	100,00	100,00
RADIO AUTONOMIA VALENCIANA, S.A.	ENTE PUBLICO RADIO TELEVISION VALENCIANA	100,00	-	100,00	100,00
RECICLADOS Y COMPOSTAJE PIEDRA NEGRA, S.A.,	VAERSA, VALENCIANA DE APROVECHAMIENTO ENERGETICO DE RESIDUOS, S.A.	51,01	-	51,01	51,01

Entidad	Matriz	% Nominal	% Efectivo estatal	% Efectivo territorial	% Efectivo Público Total
RECICLATGE DE RESIDUS LA MARINA ALTA, S.A. (1)	VAERSA, VALENCIANA DE APROVECHAMIENTO ENERGETICO DE RESIDUOS, S.A.	93,63	-	93,63	93,63
	VARIOS AYUNTAMIENTOS DE ALICANTE	6,37	-	6,37	6,37
		-----	-----	-----	-----
		100,00	-	100,00	100,00
RESIDUOS INDUSTRIALES DE LA MADERA Y AFINES, S.A.	VAERSA, VALENCIANA DE APROVECHAMIENTO ENERGETICO DE RESIDUOS, S.A.	99,72	-	99,72	99,72
SANEAMIENTO DE AGUAS RESIDUALES DE LA COMUNIDAD VALENCIANA	GENERALITAT VALENCIANA	100,00	-	100,00	100,00
SEGURIDAD Y PROMOCION INDUSTRIAL VALENCIANA, S.A.	GENERALITAT VALENCIANA	100,00	-	100,00	100,00
SOCIEDAD DE GESTIÓN DEL PALACIO DE LAS ARTES DE VALENCIA, S.L.	CIUDAD DE LAS ARTES Y LAS CIENCIAS, S.A.	100,00	-	100,00	100,00
SOCIEDAD GESTORA PARA LA IMAGEN ESTRATÉGICA Y PROMOCIONAL DE LA COMUNIDAD VALENCIANA, S.A.U.	GENERALITAT VALENCIANA	100,00	-	100,00	100,00
SOCIEDAD PROYECTOS TEMÁTICOS DE LA COMUNIDAD VALENCIANA, S.A.	GENERALITAT VALENCIANA	100,00	-	100,00	100,00
SOL I VIVENDES DEL MEDITERRANI S.A.	INSTITUTO VALENCIANO DE LA VIVIENDA, S.A.	51,00	-	51,00	51,00
SOL I VIVENDES VALENCIANES, S.A.	INSTITUTO VALENCIANO DE LA VIVIENDA, S.A.	51,00	-	51,00	51,00
TEATRES DE LA GENERALITAT VALENCIANA	GENERALITAT VALENCIANA	100,00	-	100,00	100,00
TELEVISION AUTONOMICA VALENCIANA, S.A.	ENTE PUBLICO RADIO TELEVISION VALENCIANA	100,00	-	100,00	100,00
VAERSA, VALENCIANA DE APROVECHAMIENTO ENERGETICO DE RESIDUOS, S.A.	GENERALITAT VALENCIANA	100,00	-	100,00	100,00
VALENCIA PARQUE CENTRAL ALTA VELOCIDAD 2003, S.A.(3)	ADMINISTRADOR DE INFRAESTRUCTURAS FERROVIARIAS	37,50	37,50	0,00	37,50
	RENFE-OPERADORA	12,50	12,50	0,00	12,50
	GENERALITAT VALENCIANA	25,00	-	25,00	25,00
	AYUNTAMIENTO DE VALENCIA	25,00	-	25,00	25,00
			-----	-----	-----
		100,00	50,00	50,00	100,00

(1) Entidad participada por el Sector Público Autonómico y el Sector Público Provincial y/o Municipal

(2) Entidad participada por el Sector Público Autonómico y el Sector Público Estatal

(3) Entidad participada por el Sector Público Autonómico, el Sector Público Provincial y/o Municipal y el Sector Público Estatal

(11) Entidad participada por el Sector Público Autonómico e indirectamente por otro ámbito del Sector Público

2.4.2. Estructura de dominio S.P.E. de la Comunidad Autónoma de Euskadi

Entidad	Matriz	% Nominal	% Efectivo territorial	% Efectivo estatal	% Efectivo Público Total
ABANTO-ZIERBENAKO INDUSTRIALDEA, S.A. (1)	SPRILUR, S.A.	51,00	50,22	-	50,22
	DIPUTACIÓN FORAL DE VIZCAYA	48,00	48,00	-	48,00
	AYUNTAMIENTO DE ABANTO-ZIERBENA	1,00	1,00	-	1,00
		-----	-----	-----	-----
		100,00	99,22	-	99,22
AGENCIA DE EVALUACION DE LA CALIDAD DEL SISTEMA UNIVERSITARIO VASCO	COMUNIDAD AUTÓNOMA DE EUSKADI	100,00	100,00	-	100,00
AGENCIA VASCA DE PROTECCIÓN DE DATOS	COMUNIDAD AUTÓNOMA DE EUSKADI	100,00	100,00	-	100,00
AGUAS DE BILBAO, S.A. (11)	CONSORCIO AGUAS DE BILBAO-VIZCAYA (1)	51,00	51,00	-	51,00
ARAIKO ARANEKO INDUSTRIALDEA, S.A. (1)	SPRILUR, S.A.	61,07	60,14	-	60,14
	ALAVA AGENCIA DE DESARROLLO, S.A.	38,93	38,93	-	38,93
		-----	-----	-----	-----
		100,00	99,07	-	99,07
ARRATIACO INDUSTRIALDEA, S.A. (1)	SPRILUR, S.A.	51,00	50,22	-	50,22
	DIPUTACIÓN FORAL DE VIZCAYA	44,00	44,00	-	44,00
	AYUNTAMIENTO DE IGORRE	5,00	5,00	-	5,00
		-----	-----	-----	-----
		100,00	99,22	-	99,22
BASQUETOUR, S.A. AGENCIA VASCA DE TURISMO, S.A.	COMUNIDAD AUTÓNOMA DE EUSKADI	100,00	100,00	-	100,00
BERROETA ALDAMAR, S.L. (1)	COMUNIDAD AUTÓNOMA DE EUSKADI	49,95	49,95	-	49,95
	DIPUTACIÓN FORAL DE GUIPUZCOA	49,95	49,95	-	49,95
	AYUNTAMIENTO DE GETARIA	0,10	0,10	-	0,10
		-----	-----	-----	-----
		100,00	100,00	-	100,00
BILBAO EXHIBITION CENTRE, S.A (1)	COMUNIDAD AUTÓNOMA DE EUSKADI	42,41	42,41	-	42,41
	DIPUTACIÓN FORAL DE VIZCAYA	42,41	42,41	-	42,41
	AYUNTAMIENTO DE BARAKALDO	6,64	6,64	-	6,64
	AYUNTAMIENTO DE BILBAO	4,95	4,95	-	4,95
		-----	-----	-----	-----
		96,41	96,41	-	96,41
BILBAO RIA 2000, S.A. (3)	S. E. P. E.S. ENTIDAD PUBLICA EMPRESARIAL DE SUELO	25,00	0,00	25,00	25,00

Entidad	Matriz	% Nominal	% Efectivo territorial	% Efectivo estatal	% Efectivo Público Total
	AUTORIDAD PORTUARIA DE BILBAO	10,00	0,00	10,00	10,00
	ADMINISTRADOR DE INFRAESTRUCTURAS FERROVIARIAS	10,00	0,00	10,00	10,00
	FERROCARRILES DE VIA ESTRECHA	5,00	0,00	5,00	5,00
	COMUNIDAD AUTÓNOMA DE EUSKADI	15,00	15,00	-	15,00
	DIPUTACIÓN FORAL DE VIZCAYA	15,00	15,00	-	15,00
	AYUNTAMIENTO DE BILBAO	15,00	15,00	-	15,00
	AYUNTAMIENTO DE BARAKALDO	5,00	5,00	-	5,00
		-----	-----	-----	-----
		100,00	50,00	50,00	100,00
BIOARTIGAS, S.A. (1)	AYUNTAMIENTO DE BILBAO	50,00	50,00	-	50,00
	ENTE VASCO DE LA ENERGIA	50,00	50,00	-	50,00
		-----	-----	-----	-----
		100,00	100,00	-	100,00
BIOGARBIKER, S.A. (1)	ENTE VASCO DE LA ENERGIA	50,00	50,00	-	50,00
	GARBIKER, S.A.	50,00	50,00	-	50,00
		-----	-----	-----	-----
		100,00	100,00	-	100,00
BIOSANMARKOS, S.A. (1)	MANCOMUNIDAD MUNICIPAL DE SAN MARCOS	50,00	50,00	-	50,00
	ENTE VASCO DE LA ENERGIA	50,00	50,00	-	50,00
		-----	-----	-----	-----
		100,00	100,00	-	100,00
BIOSASIETA, S.A. (1)	MANCOMUNIDAD DE SASIETA	50,00	50,00	-	50,00
	ENTE VASCO DE LA ENERGIA	50,00	50,00	-	50,00
		-----	-----	-----	-----
		100,00	100,00	-	100,00
BURTZENA EMPRESA PARKEA, S.A.(1)	SPRILUR, S.A.	49,00	48,26	-	48,26
	BIZKAILUR, S.A.	41,00	41,00	-	41,00
	AYUNTAMIENTO DE BARAKALDO	10,00	10,00	-	10,00
		-----	-----	-----	-----
		100,00	99,26	-	99,26
BUSTURIALDEKO INDUSTRIALDEA, S.A. (1)	SPRILUR, S.A.	51,00	50,22	-	50,22
	DIPUTACIÓN FORAL DE VIZCAYA	24,50	24,50	-	24,50
	AYUNTAMIENTO DE GERNIKA-LUMO	11,40	11,40	-	11,40
		-----	-----	-----	-----

Entidad	Matriz	% Nominal	% Efectivo territorial	% Efectivo estatal	% Efectivo Público Total
		86,90	86,12	-	86,12
CENTRAL HIDROELECTRICA DE RENTERIA, S.A. (1)	AYUNTAMIENTO DE RENTERIA	50,00	50,00	-	50,00
	ENTE VASCO DE LA ENERGIA	50,00	50,00	-	50,00
		-----	-----	-----	-----
		100,00	100,00	-	100,00
CENTRAL HIDROELECTRICA DE SOLOGOEN, S.A. (1)	ENTE VASCO DE LA ENERGIA	93,63	93,63	-	93,63
	AYUNTAMIENTO DE PLACENCIA DE LAS ARMAS	6,37	6,37	-	6,37
		-----	-----	-----	-----
		100,00	100,00	-	100,00
CENTRAL HIDROELÉCTRICA SAN PEDRO DE ARAIA,S.A. (1)	ENTE VASCO DE LA ENERGIA	77,88	77,88	-	77,88
	AYUNTAMIENTO DE ASPARRENA	20,10	20,10	-	20,10
	DIPUTACIÓN FORAL DE ALAVA	2,02	2,02	-	2,02
		-----	-----	-----	-----
		100,00	100,00	-	100,00
CENTRO DE DESARROLLO EMPRESARIAL MARGEN IZQUIERDA, S.A.(1)	DIPUTACIÓN FORAL DE VIZCAYA	50,00	50,00	-	50,00
	SOCIEDAD PARA LA PROMOCION Y RECONVERSION INDUSTRIAL, S.A.	50,00	49,15	-	49,15
		-----	-----	-----	-----
		100,00	99,15	-	99,15
CENTRO DE EMPRESAS DE ZAMUDIO, S.A.	SPRILUR, S.A.	100,00	98,48	-	98,48
CENTRO DE EMPRESAS E INNOVACION DE ALAVA, S.A. (1)	SOCIEDAD PARA LA PROMOCION Y RECONVERSION INDUSTRIAL, S.A.	51,00	50,13	-	50,13
	DIPUTACIÓN FORAL DE ALAVA	24,50	24,50	-	24,50
	AYUNTAMIENTO DE VITORIA	24,50	24,50	-	24,50
		-----	-----	-----	-----
		100,00	99,13	-	99,13
CENTRO DE EMPRESAS E INNOVACION DE MONDRAGON, S.A. (1)	SOCIEDAD PARA LA PROMOCION Y RECONVERSION INDUSTRIAL, S.A.	35,82	35,21	-	35,21
	AYUNTAMIENTO DE ARRASATE/MONDRAGÓN	18,37	18,37	-	18,37
		-----	-----	-----	-----
		54,19	53,58	-	53,58
CENTRO INTERNACIONAL DE CULTURA CONTEMPORANEA,S.A (1)	COMUNIDAD AUTÓNOMA DE EUSKADI	33,34	33,34	-	33,34
	DIPUTACIÓN FORAL DE GUIPUZCOA	33,33	33,33	-	33,33
	AYUNTAMIENTO DE SAN SEBASTIAN	33,33	33,33	-	33,33
		-----	-----	-----	-----
		100,00	100,00	-	100,00

Entidad	Matriz	% Nominal	% Efectivo territorial	% Efectivo estatal	% Efectivo Público Total
CENTRO PARA EL AHORRO Y DESARROLLO ENERGETICO Y MINERO, S.A.	ENTE VASCO DE LA ENERGIA	100,00	100,00	-	100,00
CENTRO PARA EL DESARROLLO EMPRESARIAL E INDUSTRIAL DE LA COMARCA DE BUSTURIALDEA, S.A. (1)	DIPUTACIÓN FORAL DE VIZCAYA	40,00	40,00	-	40,00
	SOCIEDAD PARA LA PROMOCION Y RECONVERSION INDUSTRIAL, S.A.	40,00	39,32	-	39,32
	VARIAS ENTIDADES LOCALES DE VIZCAYA	5,31	5,31	-	5,31
		-----	-----	-----	-----
		85,31	84,63	-	84,63
DEBA BEHEKO INDUSTRIALDEA, S.A. (1)	SPRILUR, S.A.	51,00	50,22	-	50,22
	DIPUTACIÓN FORAL DE GUIPUZCOA	24,50	24,50	-	24,50
	AYUNTAMIENTO DE ELGOIBAR	7,20	7,20	-	7,20
	AYUNTAMIENTO DE MUTRIKU	6,78	6,78	-	6,78
	AYUNTAMIENTO DE EIBAR	5,97	5,97	-	5,97
	AYUNTAMIENTO DE MENDARO	4,55	4,55	-	4,55
		-----	-----	-----	-----
		100,00	99,22	-	99,22
DEBA GOIENeko INDUSTRIALDEA, S.A. (1)	SPRILUR, S.A.	51,00	50,22	-	50,22
	DIPUTACIÓN FORAL DE GUIPUZCOA	24,36	24,36	-	24,36
	AYUNTAMIENTO DE ARETXABAETA	9,80	9,80	-	9,80
	AYUNTAMIENTO DE OÑATE	5,45	5,45	-	5,45
	AYUNTAMIENTO DE ARRASATE/MONDRAGÓN	4,83	4,83	-	4,83
	AYUNTAMIENTO DE BERGARA	4,52	4,52	-	4,52
	MANCOMUNIDAD DEL ALTO DEBA	0,04	0,04	-	0,04
		-----	-----	-----	-----
		100,00	99,22	-	99,22
EGAILAN, S.A.	COMUNIDAD AUTÓNOMA DE EUSKADI	100,00	100,00	-	100,00
EITBNET, S.A.	RADIO TELEVISION VASCA	100,00	100,00	-	100,00
ELORRIKO INDUSTRIALDEA, S.A. (1)	SPRILUR, S.A.	51,00	50,22	-	50,22
	DIPUTACIÓN FORAL DE VIZCAYA	24,50	24,50	-	24,50
	AYUNTAMIENTO DE ELORRIO	24,50	24,50	-	24,50
		-----	-----	-----	-----
		100,00	99,22	-	99,22
ENTE VASCO DE LA ENERGIA	COMUNIDAD AUTÓNOMA DE EUSKADI	100,00	100,00	-	100,00

Entidad	Matriz	% Nominal	% Efectivo territorial	% Efectivo estatal	% Efectivo Público Total
EUSKADIKO KIROL PORTUA, S.A.	COMUNIDAD AUTÓNOMA DE EUSKADI	100,00	100,00	-	100,00
EUSKOTREN PARTICIPACIONES, S.A.	FERROCARRILES VASCOS, S.A.	100,00	100,00	-	100,00
EZTEN-FONDO CAPITAL RIESGO (F.C.R.)	SOCIEDAD PARA LA PROMOCION Y RECONVERSION INDUSTRIAL, S.A.	81,64	80,24	-	80,24
FERROCARRILES VASCOS, S.A.	COMUNIDAD AUTÓNOMA DE EUSKADI	100,00	100,00	-	100,00
FESTIVAL INTERNACIONAL DE CINE DE SAN SEBASTIAN, S.A. (3)	INSTITUTO DE LA CINEMATOGRAFÍA Y ARTES AUDIOVISUALES	25,00	0,00	25,00	25,00
	COMUNIDAD AUTÓNOMA DE EUSKADI	25,00	25,00	-	25,00
	DIPUTACIÓN FORAL DE GUIPUZCOA	25,00	25,00	-	25,00
	AYUNTAMIENTO DE SAN SEBASTIAN	25,00	25,00	-	25,00
		-----	-----	-----	-----
		100,00	75,00	25,00	100,00
GESTION DE CAPITAL RIESGO DEL PAIS VASCO, S.A.	SOCIEDAD PARA LA PROMOCION Y RECONVERSION INDUSTRIAL, S.A.	70,00	68,80	-	68,80
GOHIERRIBEHEKO INDUSTRIALDEA, S.A. (1)	SPRILUR, S.A.	51,00	50,22	-	50,22
	DIPUTACIÓN FORAL DE GUIPUZCOA	24,50	24,50	-	24,50
	AYUNTAMIENTO DE LAZKAO	11,55	11,55	-	11,55
	AYUNTAMIENTO DE ZEGAMA	5,89	5,89	-	5,89
	AYUNTAMIENTO DE BEASAIN	2,66	2,66	-	2,66
	VARIAS ENTIDADES LOCALES DE GUIPUZCOA	2,58	2,58	-	2,58
	AYUNTAMIENTO DE ORDIZIA	1,82	1,82	-	1,82
			-----	-----	-----
		100,00	99,22	-	99,22
HERNANIKO INDUSTRIALDEA, S.A. (1)	SPRILUR, S.A.	51,00	50,22	-	50,22
	DIPUTACIÓN FORAL DE GUIPUZCOA	24,50	24,50	-	24,50
	AYUNTAMIENTO DE HERNANI	24,50	24,50	-	24,50
		-----	-----	-----	-----
		100,00	99,22	-	99,22
HIDROELECTRICA HARANA-KONTRASTA, S.A. (1)	ENTE VASCO DE LA ENERGIA	95,80	95,80	-	95,80
	VARIAS ENTIDADES LOCALES ALAVA.	4,20	4,20	-	4,20
		-----	-----	-----	-----
		100,00	100,00	-	100,00
IBAR-ZAHARRA, S.A. (3)	INFOINVEST, S.A.	50,00	0,00	50,00	50,00
	BIZKAILUR, S.A.	22,50	22,50	-	22,50
	SPRILUR, S.A.	22,50	22,16	-	22,16

Entidad	Matriz	% Nominal	% Efectivo territorial	% Efectivo estatal	% Efectivo Público Total
	AYUNTAMIENTO DE SESTAO	5,00	5,00	-	5,00
		-----	-----	-----	-----
		100,00	49,66	50,00	99,66
INMOBILIARIA MUSEO DE ARTE MODERNO Y CONTEMPORANEO DE BILBAO, S.L. (1)	COMUNIDAD AUTÓNOMA DE EUSKADI	42,24	42,24	-	42,24
	DIPUTACIÓN FORAL DE VIZCAYA	42,24	42,24	-	42,24
	AYUNTAMIENTO DE BILBAO	15,52	15,52	-	15,52
		-----	-----	-----	-----
		100,00	100,00	-	100,00
IRUNGO INDUSTRIALDEA, S.A. (1)	SPRILUR, S.A.	51,00	50,22	-	50,22
	DIPUTACIÓN FORAL DE GUIPUZCOA	24,50	24,50	-	24,50
	AYUNTAMIENTO DE IRÚN	24,50	24,50	-	24,50
		-----	-----	-----	-----
		100,00	99,22	-	99,22
ITELAZPI, S.A.	COMUNIDAD AUTÓNOMA DE EUSKADI	100,00	100,00	-	100,00
JAIZKIBIA, S.A. (3)	DIRECCIÓN GENERAL DEL PATRIMONIO DEL ESTADO	25,00	0,00	25,00	25,00
	COMUNIDAD AUTÓNOMA DE EUSKADI	25,00	25,00	-	25,00
	DIPUTACIÓN FORAL DE GUIPUZCOA	25,00	25,00	-	25,00
	AYUNTAMIENTO DE SAN SEBASTIAN	4,00	4,00	-	4,00
	AYUNTAMIENTO DE IRÚN	4,00	4,00	-	4,00
	AYUNTAMIENTO DE LEZO	4,00	4,00	-	4,00
	AYUNTAMIENTO DE RENTERIA	4,00	4,00	-	4,00
	AYUNTAMIENTO DE PASAIA	4,00	4,00	-	4,00
	AYUNTAMIENTO DE OIARTZUN	2,50	2,50	-	2,50
	AYUNTAMIENTO DE HONDARRIBIA	2,50	2,50	-	2,50
		-----	-----	-----	-----
		100,00	75,00	25,00	100,00
LANBARREN PARKE LOGISTIKOA, S.A. (1)	SPRILUR, S.A.	51,00	50,22	-	50,22
	DIPUTACIÓN FORAL DE GUIPUZCOA	24,50	24,50	-	24,50
	AYUNTAMIENTO DE OIARTZUN	24,50	24,50	-	24,50
		-----	-----	-----	-----
		100,00	99,22	-	99,22
LAUTADAKO INDUSTRIALDEA, S.A. (1)	SPRILUR, S.A.	53,66	52,84	-	52,84

Entidad	Matriz	% Nominal	% Efectivo territorial	% Efectivo estatal	% Efectivo Público Total
	ALAVA AGENCIA DE DESARROLLO, S.A.	46,34	46,34	-	46,34
		-----	-----	-----	-----
		100,00	99,18	-	99,18
MALLABIACO INDUSTRIALDEA, S.A. (1)	SPRILUR, S.A.	51,00	50,22	-	50,22
	BIZKAILUR, S.A.	24,50	24,50	-	24,50
	AYUNTAMIENTO DE MALLABIA	13,50	13,50	-	13,50
	AYUNTAMIENTO DE ERMUA	8,00	8,00	-	8,00
	AYUNTAMIENTO DE ZALDIBAR	3,00	3,00	-	3,00
		-----	-----	-----	-----
		100,00	99,22	-	99,22
MARGEN INDUSTRIAL Y LOGÍSTICA, S.A. (11)	AUTORIDAD PORTUARIA DE BILBAO	10,00	0,00	10,00	10,00
	PARQUE TECNOLÓGICO-TEKNOLOGI ELKARTEGIA, S.A. (1)	45,00	44,42	-	44,42
	DIPUTACIÓN FORAL DE VIZCAYA	45,00	45,00	-	45,00
		-----	-----	-----	-----
		100,00	89,42	10,00	99,42
MENDIKOI NEKAZARITZA GARAPENERAKO INSTITUTUA, S.A.	COMUNIDAD AUTÓNOMA DE EUSKADI	100,00	100,00	-	100,00
NEIKER-INSTITUTO VASCO DE INVESTIGACIÓN Y DESARROLLO AGRARIO, S.A.	COMUNIDAD AUTÓNOMA DE EUSKADI	100,00	100,00	-	100,00
NEKAZAL IKERKETA ETA TEKNOLOGIA, S.A. (1)	COMUNIDAD AUTÓNOMA DE EUSKADI	46,22	46,22	-	46,22
	DIPUTACIÓN FORAL DE ALAVA	15,41	15,41	-	15,41
	DIPUTACIÓN FORAL DE GUIPUZCOA	15,41	15,41	-	15,41
	DIPUTACIÓN FORAL DE VIZCAYA	15,41	15,41	-	15,41
		-----	-----	-----	-----
		92,45	92,45	-	92,45
OARSOALDEKO INDUSTRIALDEA, S.A. (1)	SPRILUR, S.A.	51,00	50,22	-	50,22
	DIPUTACIÓN FORAL DE GUIPUZCOA	24,50	24,50	-	24,50
	AGENCIA DE DESARROLLO COMARCAL OARSOALDEA, S.A. (7)	24,50	24,50	-	24,50
		-----	-----	-----	-----
		100,00	99,22	-	99,22
OKAMIKAKO INDUSTRIALDEA, S.A. (1)	SPRILUR, S.A.	51,00	50,22	-	50,22
	DIPUTACIÓN FORAL DE VIZCAYA	49,00	49,00	-	49,00
		-----	-----	-----	-----
		100,00	99,22	-	99,22

Entidad	Matriz	% Nominal	% Efectivo territorial	% Efectivo estatal	% Efectivo Público Total
ORDUÑAKO INDUSTRIALDEA, S.A. (1)	SPRILUR, S.A.	51,00	50,22	-	50,22
	DIPUTACIÓN FORAL DE VIZCAYA	42,60	42,60	-	42,60
	AYUNTAMIENTO DE ORDUÑA	6,40	6,40	-	6,40
		100,00	99,22	-	99,22
ORQUESTA DE EUSKADI, S.A.	COMUNIDAD AUTÓNOMA DE EUSKADI	100,00	100,00	-	100,00
ORTZIBIA, S.L. (1)	COMUNIDAD AUTÓNOMA DE EUSKADI	35,00	35,00	-	35,00
	DIPUTACIÓN FORAL DE GUIPUZCOA	35,00	35,00	-	35,00
	AYUNTAMIENTO DE SAN SEBASTIAN	5,00	5,00	-	5,00
	AYUNTAMIENTO DE IRÚN	5,00	5,00	-	5,00
	AYUNTAMIENTO DE HONDARRIBIA	5,00	5,00	-	5,00
		85,00	85,00	-	85,00
OSATEK, S.A.	SERVICIO VASCO DE SALUD	100,00	100,00	-	100,00
PARQUE TECNOLOGICO DE ALAVA, S.A. (1)	SOCIEDAD PARA LA PROMOCION Y RECONVERSION INDUSTRIAL, S.A.	64,07	62,97	-	62,97
	ALAVA AGENCIA DE DESARROLLO, S.A.	33,61	33,61	-	33,61
	AYUNTAMIENTO DE VITORIA	2,32	2,32	-	2,32
		100,00	98,90	-	98,90
PARQUE TECNOLOGICO DE SAN SEBASTIAN, S.A. (1)	SOCIEDAD PARA LA PROMOCION Y RECONVERSION INDUSTRIAL, S.A.	57,87	56,88	-	56,88
	DIPUTACIÓN FORAL DE GUIPUZCOA	21,57	21,57	-	21,57
	AYUNTAMIENTO DE SAN SEBASTIAN	8,59	8,59	-	8,59
		88,03	87,04	-	87,04
PARQUE TECNOLOGICO-TEKNOLOGI ELKARTEGIA, S.A. (1)	SOCIEDAD PARA LA PROMOCION Y RECONVERSION INDUSTRIAL, S.A.	74,91	73,63	-	73,63
	DIPUTACIÓN FORAL DE VIZCAYA	24,52	24,52	-	24,52
	AYUNTAMIENTO DE ZAMUDIO	0,57	0,57	-	0,57
		100,00	98,72	-	98,72
PROMOTORA DEL POLO DE INNOVACIÓN DE GARAIA, S.A. (1)	DIPUTACIÓN FORAL DE GUIPUZCOA	28,14	28,14	-	28,14
	SPRILUR, S.A.	28,14	27,71	-	27,71
		56,28	55,85	-	55,85

Entidad	Matriz	% Nominal	% Efectivo territorial	% Efectivo estatal	% Efectivo Público Total
QUINCENA MUSICAL DE SAN SEBASTIAN, S.A. (1)	COMUNIDAD AUTÓNOMA DE EUSKADI	33,34	33,34	-	33,34
	DIPUTACIÓN FORAL DE GUIPUZCOA	33,33	33,33	-	33,33
	AYUNTAMIENTO DE SAN SEBASTIAN	33,33	33,33	-	33,33
		-----	-----	-----	-----
		100,00	100,00	-	100,00
RADIO TELEVISION VASCA	COMUNIDAD AUTÓNOMA DE EUSKADI	100,00	100,00	-	100,00
RADIO VITORIA, S.A.	RADIO TELEVISION VASCA	100,00	100,00	-	100,00
RADIODIFUSION VASCA, S.A.	RADIO TELEVISION VASCA	100,00	100,00	-	100,00
RED FERROVIARIA VASCA-EUSKAL TRENDIBE SAREA	COMUNIDAD AUTÓNOMA DE EUSKADI	100,00	100,00	-	100,00
SEED GUIPUZCOA S.C.R. DE RÉGIMEN SIMPLIFICADO (1)	DIPUTACIÓN FORAL DE GUIPUZCOA	50,00	50,00	-	50,00
	GESTION DE CAPITAL RIESGO DEL PAIS VASCO, S.A.	50,00	34,40	-	34,40
		-----	-----	-----	-----
		100,00	84,40	-	84,40
SERVICIO VASCO DE SALUD	COMUNIDAD AUTÓNOMA DE EUSKADI	100,00	100,00	-	100,00
SESTAO BERRI 2010, S.A. (1)	COMUNIDAD AUTÓNOMA DE EUSKADI	50,00	50,00	-	50,00
	AYUNTAMIENTO DE SESTAO	50,00	50,00	-	50,00
		-----	-----	-----	-----
		100,00	100,00	-	100,00
SOCIEDAD DE APROVECHAMIENTO ENERGETICO BIOGARDELEGUI, S.A. (1)	AYUNTAMIENTO DE VITORIA	50,00	50,00	-	50,00
	ENTE VASCO DE LA ENERGIA	50,00	50,00	-	50,00
		-----	-----	-----	-----
		100,00	100,00	-	100,00
SOCIEDAD DE CAPITAL DESARROLLO DE EUSKADI, S.A. (1)	COMUNIDAD AUTÓNOMA DE EUSKADI	40,00	40,00	-	40,00
	DIPUTACIÓN FORAL DE VIZCAYA	31,20	31,20	-	31,20
	DIPUTACIÓN FORAL DE GUIPUZCOA	19,80	19,80	-	19,80
	DIPUTACIÓN FORAL DE ALAVA	9,00	9,00	-	9,00
		-----	-----	-----	-----
		100,00	100,00	-	100,00
SOCIEDAD DE HIDROCARBUROS DE EUSKADI, S.A.	ENTE VASCO DE LA ENERGIA	100,00	100,00	-	100,00
SOCIEDAD INFORMATICA DEL GOBIERNO VASCO, S.A.	COMUNIDAD AUTÓNOMA DE EUSKADI	100,00	100,00	-	100,00
SOCIEDAD PARA LA GESTION DE CENTRALES HIDROELECTRICAS MUNICIPALES, S.A.	ENTE VASCO DE LA ENERGIA	100,00	100,00	-	100,00
SOCIEDAD PARA LA PROMOCIÓN DEL AEROPUERTO DE BILBAO,S.A (1)	COMUNIDAD AUTÓNOMA DE EUSKADI	25,00	25,00	-	25,00

Entidad	Matriz	% Nominal	% Efectivo territorial	% Efectivo estatal	% Efectivo Público Total
	DIPUTACIÓN FORAL DE VIZCAYA	20,00	20,00	-	20,00
	VARIAS ENTIDADES LOCALES DE VIZCAYA	20,00	20,00	-	20,00
	AYUNTAMIENTO DE ZAMUDIO	5,00	5,00	-	5,00
		-----	-----	-----	-----
		70,00	70,00	-	70,00
SOCIEDAD PARA LA PROMOCION Y RECONVERSION INDUSTRIAL, S.A.	COMUNIDAD AUTÓNOMA DE EUSKADI	98,29	98,29	-	98,29
SOCIEDAD PUBLICA DE GESTION AMBIENTAL I.H.O.B.E., S.A.	COMUNIDAD AUTÓNOMA DE EUSKADI	100,00	100,00	-	100,00
SPRILUR, S.A.	SOCIEDAD PARA LA PROMOCION Y RECONVERSION INDUSTRIAL, S.A.	89,03	87,51	-	87,51
	COMUNIDAD AUTÓNOMA DE EUSKADI	10,97	10,97	-	10,97
		-----	-----	-----	-----
		100,00	98,48	-	98,48
TELEVISION VASCA, S.A.	RADIO TELEVISION VASCA	100,00	100,00	-	100,00
TENEDORA MUSEO DE ARTE MODERNO Y CONTEMPORÁNEO DE BILBAO, S.L. (1)	COMUNIDAD AUTÓNOMA DE EUSKADI	50,00	50,00	-	50,00
	DIPUTACIÓN FORAL DE VIZCAYA	50,00	50,00	-	50,00
		-----	-----	-----	-----
		100,00	100,00	-	100,00
TOLOSALDEKO APATTAERREKA INDUSTRIA LURRA, S.A. (1)	SPRILUR, S.A.	51,00	50,22	-	50,22
	DIPUTACIÓN FORAL DE GUIPUZCOA	24,50	24,50	-	24,50
	APATTAERREKAKO INDUSTRIGUNEA, S.L.	24,50	24,50	-	24,50
		-----	-----	-----	-----
		100,00	99,22	-	99,22
UDAL SAREAK S.A. (11)	CONSORCIO AGUAS DE BILBAO-VIZCAYA (1)	100,00	100,00	-	100,00
URDULIZKO INDUSTRIALDEA, S.A. (1)	BIZKAILUR, S.A.	50,00	50,00	-	50,00
	SPRILUR, S.A.	50,00	49,24	-	49,24
		-----	-----	-----	-----
		100,00	99,24	-	99,24
UROLA ERDIKO INDUSTRIALDEA, S.A. (1)	SPRILUR, S.A.	51,00	50,22	-	50,22
	DIPUTACIÓN FORAL DE GUIPUZCOA	24,50	24,50	-	24,50
	AYUNTAMIENTO DE AZKOITIA	15,35	15,35	-	15,35
	AYUNTAMIENTO DE AZPEITIA	9,15	9,15	-	9,15
		-----	-----	-----	-----
		100,00	99,22	-	99,22
UROLA GARAIKO INDUSTRIALDEA, S.A. (1)	SPRILUR, S.A.	56,36	55,50	-	55,50

Entidad	Matriz	% Nominal	% Efectivo territorial	% Efectivo estatal	% Efectivo Público Total
	DIPUTACIÓN FORAL DE GUIPUZCOA	19,07	19,07	-	19,07
	AYUNTAMIENTO DE LEGAZPI	11,48	11,48	-	11,48
	AYUNTAMIENTO DE ZUMARRAGA	11,48	11,48	-	11,48
	AYUNTAMIENTO DE URRETXU	1,48	1,48	-	1,48
	AYUNTAMIENTO DE EZKIO ITXASO	0,13	0,13	-	0,13
		-----	-----	-----	-----
		100,00	99,14	-	99,14
VIA, PROMOCION DEL AEROPUERTO DE VITORIA S.A. (1)	COMUNIDAD AUTÓNOMA DE EUSKADI	25,00	25,00	-	25,00
	DIPUTACIÓN FORAL DE ALAVA	25,00	25,00	-	25,00
	AYUNTAMIENTO DE VITORIA	25,00	25,00	-	25,00
		-----	-----	-----	-----
		75,00	75,00	-	75,00
VITORIA INTEGRATED AIR SERVICES, S.A. (11)	SOCIEDAD DE CAPITAL DESARROLLO DE EUSKADI, S.A. (1) .	94,00	94,00	-	94,00
VIVIENDA Y SUELO DE EUSKADI, S.A.	COMUNIDAD AUTÓNOMA DE EUSKADI	67,00	67,00	-	67,00
ZARAUTZKO INDUSTRIALDEA, S.A. (1)	SPRILUR, S.A.	51,00	50,22	-	50,22
	DIPUTACIÓN FORAL DE GUIPUZCOA	24,50	24,50	-	24,50
	AYUNTAMIENTO DE ZARAUTZ	24,50	24,50	-	24,50
		-----	-----	-----	-----
		100,00	99,22	-	99,22
ZAZPITURRI, S.A. (1)	ENTE VASCO DE LA ENERGIA	47,97	47,97	-	47,97
	AYUNTAMIENTO DE AMEZKETA	26,02	26,02	-	26,02
	AYUNTAMIENTO DE TOLOSA	26,01	26,01	-	26,01
		-----	-----	-----	-----
		100,00	100,00	-	100,00
ZIURTAPEN ETA ZERBITZU EMPRESA, IZENPE, S.A. (1)	SOCIEDAD INFORMATICA DEL GOBIERNO VASCO, S.A.	50,00	50,00	-	50,00
	LANTIK, S.A.	25,10	25,10	-	25,10
	SOCIEDAD FORAL DE SERVICIOS INFORMÁTICOS,S.A.	16,60	16,60	-	16,60
	CENTRO DE CALCULO DE ALAVA, S.A.	8,30	8,30	-	8,30
		-----	-----	-----	-----
		100,00	100,00	-	100,00
ZUATZU PARQUE EMPRESARIAL, S.A. (1)	SPRILUR, S.A.	51,00	50,22	-	50,22
	DIPUTACIÓN FORAL DE GUIPUZCOA	24,50	24,50	-	24,50
	AYUNTAMIENTO DE SAN SEBASTIAN	24,50	24,50	-	24,50
		-----	-----	-----	-----

Entidad	Matriz	% Nominal	% Efectivo territorial	% Efectivo estatal	% Efectivo Público Total
ZUMAIACO KIROL PORTUA, S.A. (1)	COMUNIDAD AUTÓNOMA DE EUSKADI AYUNTAMIENTO DE ZUMAIA	100,00	99,22	-	99,22
		51,00	51,00	-	51,00
		49,00	49,00	-	49,00
		----- 100,00	----- 100,00	----- -	----- 100,00

(1) Entidad participada por el Sector Público Autonómico y el Sector Público Provincial y/o Municipal

(2) Entidad participada por el Sector Público Autonómico y el Sector Público Estatal

(3) Entidad participada por el Sector Público Autonómico, el Sector Público Provincial y/o Municipal y el Sector Público Estatal

(11) Entidad participada por el Sector Público Autonómico e indirectamente por otro ámbito del Sector Público

2.4.2. Estructura de dominio S.P.E. de la Ciudad Autónoma de Ceuta

Entidad	Matriz	% Nominal	% Efectivo territorial	% Efectivo estatal	% Efectivo Público Total
ACUICULTURA DE CEUTA, S.A.	SOCIEDAD PARA EL FOMENTO Y PROMOCION SOCIOECONOMICA DE CEUTA, S.A.	85,67	85,67	-	85,67
AGUAS DE CEUTA EMPRESA MUNICIPAL, S.A.	CIUDAD AUTÓNOMA DE CEUTA	100,00	100,00	-	100,00
APARCAMIENTOS MUNICIPALES Y GESTIÓN VIAL, S.A.	CIUDAD AUTÓNOMA DE CEUTA	100,00	100,00	-	100,00
EMPRESA MUNICIPAL DE LA VIVIENDA DE CEUTA, S.A	CIUDAD AUTÓNOMA DE CEUTA	100,00	100,00	-	100,00
OBIMACE, S.L.U.	CIUDAD AUTÓNOMA DE CEUTA	100,00	100,00	-	100,00
OBRAS INFRAESTRUCTURAS Y MEDIO AMBIENTE, S.A.	CIUDAD AUTÓNOMA DE CEUTA	100,00	100,00	-	100,00
PARQUE MARITIMO DEL MEDITERRANEO, S.A.	SOCIEDAD PARA EL FOMENTO Y PROMOCION SOCIOECONOMICA DE CEUTA, S.A.	100,00	100,00	-	100,00
PUERTA DE AFRICA, S.A.	SOCIEDAD PARA EL FOMENTO Y PROMOCION SOCIOECONOMICA DE CEUTA, S.A.	100,00	100,00	-	100,00
RADIO TELEVISION DE CEUTA, S.A.	CIUDAD AUTÓNOMA DE CEUTA	100,00	100,00	-	100,00
SERVICIOS TURISTICOS CEUTA, S.L.	SOCIEDAD PARA EL FOMENTO Y PROMOCION SOCIOECONOMICA DE CEUTA, S.A.	100,00	100,00	-	100,00
SOCIEDAD PARA EL FOMENTO Y PROMOCION SOCIOECONOMICA DE CEUTA, S.A.	CIUDAD AUTÓNOMA DE CEUTA	100,00	100,00	-	100,00

(1) Entidad participada por el Sector Público Autonómico y el Sector Público Provincial y/o Municipal

(2) Entidad participada por el Sector Público Autonómico y el Sector Público Estatal

(3) Entidad participada por el Sector Público Autonómico, el Sector Público Provincial y/o Municipal y el Sector Público Estatal

(11) Entidad participada por el Sector Público Autonómico e indirectamente por otro ámbito del Sector Público

2.4.2. Estructura de dominio S.P.E. de la Ciudad Autónoma de Melilla

Entidad	Matriz	% Nominal	% Efectivo territorial	% Efectivo estatal	% Efectivo Público Total
EMPRESA MUNICIPAL DE LA VIVIENDA Y EL SUELO DE MELILLA, S.A.	CIUDAD AUTÓNOMA DE MELILLA	100,00	100,00	-	100,00
INFORMACION MUNICIPAL, S.A.	CIUDAD AUTÓNOMA DE MELILLA	100,00	100,00	-	100,00
PROYECTO MELILLA, S.A.	CIUDAD AUTÓNOMA DE MELILLA	100,00	100,00	-	100,00
RESIDUOS DE MELILLA, S.A. (2)	EMPRESA PARA LA GESTION DE RESIDUOS INDUSTRIALES, S.A.	50,00	0,00	50,00	50,00
	CIUDAD AUTÓNOMA DE MELILLA	50,00	50,00	-	50,00
		----- 100,00	----- 50,00	----- 50,00	----- 100,00

(1) Entidad participada por el Sector Público Autonómico y el Sector Público Provincial y/o Municipal

(2) Entidad participada por el Sector Público Autonómico y el Sector Público Estatal

(3) Entidad participada por el Sector Público Autonómico, el Sector Público Provincial y/o Municipal y el Sector Público Estatal

(11) Entidad participada por el Sector Público Autonómico e indirectamente por otro ámbito del Sector Público

2.4.2. Estructura de dominio S.P.E. de varias CCAA

Entidad	Matriz	% Nominal	% Efectivo territorial	% Efectivo estatal	% Efectivo Público Total
AGRUPACIÓN DE INTERÉS ECONÓMICO SIGMA GESTIÓN UNIVERSITARIA, A.I.E. (1)	UNIVERSIDAD DE ALCALÁ	20,00	20,00	-	20,00
	UNIVERSIDAD CARLOS III DE MADRID	20,00	20,00	-	20,00
	UNIVERSIDAD AUTÓNOMA DE MADRID	20,00	20,00	-	20,00
	UNIVERSIDAD POMPEU FABRA	5,00	5,00	-	5,00
	UNIVERSITAT AUTÒNOMA DE BARCELONA	5,00	5,00	-	5,00
	UNIVERSIDAD DE SALAMANCA	5,00	5,00	-	5,00
	UNIVERSIDAD DE VALLADOLID	5,00	5,00	-	5,00
	UNIVERSIDAD DE CORDOBA	5,00	5,00	-	5,00
	UNIVERSIDAD PÚBLICA DE NAVARRA	5,00	5,00	-	5,00
	UNIVERSIDAD DE ZARAGOZA	5,00	5,00	-	5,00
	UNIVERSIDAD DE CASTILLA-LA MANCHA	5,00	5,00	-	5,00
			----- 100,00	----- 100,00	----- -
OFICINA DE COOPERACIÓN UNIVERSITARIA, S.A. (1)	UNIVERSIDAD DE SALAMANCA	17,50	17,50	-	17,50
	UNIVERSIDAD DE VALLADOLID	17,50	17,50	-	17,50
	UNIVERSIDAD DE ALCALÁ	17,50	17,50	-	17,50
	UNIVERSIDAD CARLOS III DE MADRID	17,50	17,50	-	17,50
	UNIVERSIDAD DE CASTILLA-LA MANCHA	17,50	17,50	-	17,50
	UNIVERSIDAD REY JUAN CARLOS	5,00	5,00	-	5,00
		----- 92,50	----- 92,50	----- -	----- 92,50

(1) Entidad participada por el Sector Público Autonómico y el Sector Público Provincial y/o Municipal

2.4.3. Sector Público Empresarial Provincial

Entidad	Matriz	% Nominal	% Efectivo territorial	% Efectivo estatal	% Efectivo Público Total
CABILDO INSULAR DE EL HIERRO					
EMPRESA INSULAR DE SERVICIOS EL MERIDIANO, S.A.	CABILDO INSULAR DE EL HIERRO	100,00	100,00	-	100,00
GORONA DEL VIENTO S.A. (4)	CABILDO INSULAR DE EL HIERRO	60,00	60,00	-	60,00
	INSTITUTO TECNOLOGICO DE CANARIAS, S.A.	10,00	10,00	-	10,00
		-----	-----	-----	-----
		70,00	70,00	-	70,00
MERCAHIERRO, S.A.U.	CABILDO INSULAR DE EL HIERRO	100	100,00	-	100,00
CABILDO INSULAR DE GRAN CANARIA					
CENTRO ATLANTICO DE ARTE MODERNO, S.A.	CABILDO INSULAR DE GRAN CANARIA	100,00	100,00	-	100,00
SERVICIO INSULAR DE ABASTECIMIENTO DE LECHE, S.A.	CABILDO INSULAR DE GRAN CANARIA	100,00	100,00	-	100,00
PROMOCION DEPORTIVA INSULAR, S.A.	CABILDO INSULAR DE GRAN CANARIA	100,00	100,00	-	100,00
CLUB GRAN CANARIA DE BALONCESTO S.A.D.	FUNDACIÓN CANARIA DEL DEPORTE	100,00	100,00	-	100,00
SOCIEDAD PROMOCIÓN ECONÓMICA DE GRAN CANARIA, S.A.	CABILDO INSULAR DE GRAN CANARIA	100,00	100,00	-	100,00
CABILDO INSULAR DE LA PALMA					
DESTILERÍAS DEL VALLE, S.A.	CABILDO INSULAR DE LA PALMA	52,50	52,50	-	52,50
S. PROMOCION Y DESARROLLO ECONOMICO DE LA ISLA DE LA PALMA, S.A.	CABILDO INSULAR DE LA PALMA	100,00	100,00	-	100,00
CABILDO INSULAR DE LANZAROTE					
CENTROS DE ARTE, CULTURA Y TURISMO	CABILDO INSULAR DE LANZAROTE	100,00	100,00	-	100,00
INSULAR AGUAS DE LANZAROTE, S.A. (11)	CONSORCIO AGUA DE LANZAROTE (4)	100,00	100,00	-	100,00
CABILDO INSULAR DE TENERIFE					
CASINO TAORO, S.A.	CASINO PLAYA DE LAS AMERICAS S.A.	67,74	67,74	-	67,74
	CABILDO INSULAR DE TENERIFE	32,26	32,26	-	32,26
		-----	-----	-----	-----
		100,00	100,00	-	100,00
CASINO PLAYA DE LAS AMERICAS S.A.	CABILDO INSULAR DE TENERIFE	100,00	100,00	-	100,00
CASINO SANTA CRUZ, S.A.	CABILDO INSULAR DE TENERIFE	100,00	100,00	-	100,00
INSTITUCION FERIAL DE TENERIFE, S.A.	CABILDO INSULAR DE TENERIFE	100,00	100,00	-	100,00
INSTITUTO TECNOLOGICO Y DE ENERGIAS RENOVABLES, S.A. (4)	CABILDO INSULAR DE TENERIFE	85,44	85,44	-	85,44
	INSTITUTO TECNOLOGICO DE CANARIAS, S.A.	6,39	6,39	-	6,39
		-----	-----	-----	-----
		91,83	91,83	-	91,83
EMPRESA INSULAR DE ARTESANIA, S.A.	CABILDO INSULAR DE TENERIFE	100,00	100,00	-	100,00

Entidad	Matriz	% Nominal	% Efectivo territorial	% Efectivo estatal	% Efectivo Público Total
CULTIVOS Y TECNOLOGÍA AGRARIA DE TENERIFE, S.A.	CABILDO INSULAR DE TENERIFE	51,00	51,00	-	51,00
SOCIEDAD INSULAR PROMOCION MINUSVALIDOS, S.L.	CABILDO INSULAR DE TENERIFE	100,00	100,00	-	100,00
SPET TURISMO DE TENERIFE, S.A. (4)	CABILDO INSULAR DE TENERIFE	51,30	51,30	-	51,30
	AYUNTAMIENTO DE ARONA	2,17	2,17	-	2,17
	AYUNTAMIENTO DE ADEJE	2,17	2,17	-	2,17
	AYUNTAMIENTO DEL PUERTO DE LA CRUZ	0,87	0,87	-	0,87
	AYUNTAMIENTO DE SANTA CRUZ DE TENERIFE	0,87	0,87	-	0,87
	AYUNTAMIENTO DE SAN CRISTÓBAL DE LA LAGUNA	0,43	0,43	-	0,43
	AYUNTAMIENTO DE SAN MIGUEL DE ABONA	0,43	0,43	-	0,43
	AYUNTAMIENTO DE SANTIAGO DEL TEIDE	0,43	0,43	-	0,43
	AYUNTAMIENTO DE LOS REALEJOS	0,43	0,43	-	0,43
	AYUNTAMIENTO DE GRANADILLA DE ABONA	0,43	0,43	-	0,43
	AYUNTAMIENTO DE LA OROTAVA	0,43	0,43	-	0,43
		-----	-----	-----	-----
		59,96	59,96	-	59,96
SOCIEDAD DE FOMENTO E INVERSIONES DE TENERIFE, S.A. (6)	AUTORIDAD PORTUARIA DE SANTA CRUZ DE TENERIFE	20,00	0,00	20,00	20,00
	SOCIEDAD DE DESARROLLO DE SANTA CRUZ DE TENERIFE, S.A.	20,00	20,00	-	20,00
	CABILDO INSULAR DE TENERIFE	20,00	20,00	-	20,00
	AYUNTAMIENTO DE SANTA CRUZ DE TENERIFE	20,00	20,00	-	20,00
		-----	-----	-----	-----
		80,00	60,00	20,00	80,00
MERCADOS CENTRALES DE ABASTECIMIENTO DE TENERIFE, S.A. (6)	MERCADOS CENTRALES DE ABASTECIMIENTO, S.A.	40,70	0,00	40,70	40,70
	CABILDO INSULAR DE TENERIFE	42,38	42,38	-	42,38
	AYUNTAMIENTO DE SANTA CRUZ DE TENERIFE	13,06	13,06	-	13,06
	AYUNTAMIENTO DE LA LAGUNA	1,48	1,48	-	1,48
	AYUNTAMIENTO DEL PUERTO DE LA CRUZ	0,46	0,46	-	0,46
	AYUNTAMIENTO DE EL ROSARIO	0,30	0,30	-	0,30
	VARIOS AYUNTAMIENTOS DE TENERIFE	0,26	0,26	-	0,26
	AYUNTAMIENTO DE LA OROTAVA	0,25	0,25	-	0,25
	AYUNTAMIENTO DE ARONA	0,17	0,17	-	0,17
	AYUNTAMIENTO DE GÜIMAR	0,17	0,17	-	0,17
	AYUNTAMIENTO DE GRANADILLA	0,14	0,14	-	0,14

Entidad	Matriz	% Nominal	% Efectivo territorial	% Efectivo estatal	% Efectivo Público Total
	AYUNTAMIENTO DE ADEJE	0,12	0,12	-	0,12
	AYUNTAMIENTO DE LA VICTORIA DE ACENTEJO	0,12	0,12	-	0,12
	AYUNTAMIENTO DE EL SAUZAL	0,09	0,09	-	0,09
	AYUNTAMIENTO DE SAN MIGUEL	0,09	0,09	-	0,09
		-----	-----	-----	-----
		99,79	59,09	40,70	99,79
INSTITUTO MEDICO TINTERFEÑO, S.A.	CABILDO INSULAR DE TENERIFE	100,00	100,00	-	100,00
BUENAVISTA GOLF, S.A. (4)	CABILDO INSULAR DE TENERIFE	55,00	55,00	-	55,00
	GESTION URBANISTICA DE TENERIFE, S.A. (1)	43,00	41,33	-	41,33
	AYUNTAMIENTO DE BUENAVISTA DEL NORTE	2,00	2,00	-	2,00
		-----	-----	-----	-----
		100,00	98,33	-	98,33
AUDITORIO DE TENERIFE, S.A.	CABILDO INSULAR DE TENERIFE	100,00	100,00	-	100,00
ASOCIACION MIXTA DE COMPENSACION DEL POLIGONO INDUSTRIAL VALLE DE GUIMAR (5)	S. E. P. E.S. ENTIDAD PUBLICA EMPRESARIAL DE SUELO	30,00	0,00	30,00	30,00
	CABILDO INSULAR DE TENERIFE	35,00	35,00	-	35,00
		-----	-----	-----	-----
		65,00	35,00	30,00	65,00
GESTIÓN INSULAR PARA EL DEPORTE, LA CULTURA Y EL OCIO, S.A.	CABILDO INSULAR DE TENERIFE	100,00	100,00	-	100,00
METROPOLITANO DE TENERIFE, S.A.	CABILDO INSULAR DE TENERIFE	80,00	80,00	-	80,00
TENERIFE CANARIAS, C.B.	CABILDO INSULAR DE TENERIFE	58,71	58,71	-	58,71
CABO BLANCO ORDENACION Y GESTION URBANISTICA S.A. (4)	CABILDO INSULAR DE TENERIFE	48,00	48,00	-	48,00
	GESTION URBANISTICA DE TENERIFE, S.A. (1)	20,00	19,22	-	19,22
	AYUNTAMIENTO DE ARONA	9,50	9,50	-	9,50
		-----	-----	-----	-----
		77,50	76,72	-	76,72
PARQUES EÓLICOS GRANADILLA S.A., AIE (11)	POLIGONO INDUSTRIAL DE GRANADILLA	35,00	31,50	-	31,50
	AYUNTAMIENTO DE GRANADILLA DE ABONA	35,00	35,00	-	35,00
	INSTITUTO TECNOLOGICO Y DE ENERGI	30,00	27,55	-	27,55
		-----	-----	-----	-----
		100,00	94,05	-	94,05
TELEVISIÓN DIGITAL DE TENERIFE, S.A.	CABILDO INSULAR DE TENERIFE	100,00	100,00	-	100,00
COMARCA ALT URGELL					
INICIATIVES ALT URGELL, S.A.	COMARCA ALT URGELL	100,00	100,00	-	100,00

Entidad	Matriz	% Nominal	% Efectivo territorial	% Efectivo estatal	% Efectivo Público Total
COMARCA BAIX CAMP					
SERV. COMARCALS MEDIOAMBIENTALS, S.A.	COMARCA BAIX CAMP	100,00	100,00	-	100,00
COMARCA BAIX EBRE					
BAIX EBRE INNOVA, S.L.	COMARCA BAIX EBRE	100,00	100,00	-	100,00
COMARCA CAMPO DE BORJA					
S. INTEGRACIÓN LABORAL DISCAPACITADOS CAMPO DE BORJA, S.L.	COMARCA CAMPO DE BORJA	100,00	100,00	-	100,00
COMARCA DE BAIX LLOBREGAT					
SOCIEDAD DE GESTIÓN COMARCAL, S.A.	COMARCA DE BAIX LLOBREGAT	100,00	100,00	-	100,00
COMARCA DEL BARCELONES					
SOCIEDAD URBANÍSTICA METROPOLITANA DE REHABILITACIÓN Y GESTIÓN, S.A.	COMARCA DEL BARCELONES	100,00	100,00	-	100,00
REGESA APARCAMENTS, S.A.	E. REHABILITACIO I GESTIO, S.A.	100,00	100,00	-	100,00
COMARCA DEL SOLSONÈS					
FOMENT DEL SOLSONÈS, S.A.	COMARCA DEL SOLSONÈS	100,00	100,00	-	100,00
COMARCA GENERAU D'ARAN					
ARAN SALUT SERV. ASISTENCIAUS INTEGRATS, S.L.	COMARCA GENERAU D'ARAN	100,00	100,00	-	100,00
TRANSP. EMERGÈNCIES SANITÀRIES VAL D'ARAN	COMARCA GENERAU D'ARAN	100,00	100,00	-	100,00
TURISME JUVENIL VAL D'ARAN, S.L.	COMARCA GENERAU D'ARAN	100,00	100,00	-	100,00
COMARCA LOS MONEGROS					
MONEGROS SERVICIOS MEDIOAMBIENTALES, S.L.	COMARCA LOS MONEGROS	100,00	100,00	-	100,00
CONSEJO INSULAR DE IBIZA-FORMENTERA					
FERIAS Y CONGRESOS DE IBIZA Y FORMENTERA, S.A.	CONSEJO INSULAR DE IBIZA-FORMENTERA	100,00	100,00	-	100,00
CONSEJO INSULAR DE MALLORCA					
RADIO I TELEVISIÓ DE MALLORCA, S.A.	CONSEJO INSULAR DE MALLORCA	100,00	100,00	-	100,00
CONSEJO INSULAR DE MENORCA					
SERVICIO DE INFORMÁTICA LOCAL DE MENORCA (4)	VARIOS AYUNTAMIENTOS DE ISLAS BALEARES	55,00	55,00	-	55,00
	CONSEJO INSULAR DE MENORCA	23,50	23,50	-	23,50
	AYUNTAMIENTO DE MAHÓN	21,50	21,50	-	21,50
		-----	-----	-----	-----
		100,00	100,00	-	100,00
CONSELL COMARCAL DE L'URGELL					
E. URGELL NET, S.A. (4)	CONSELL COMARCAL DE L'URGELL	51,49	51,49	-	51,49

Entidad	Matriz	% Nominal	% Efectivo territorial	% Efectivo estatal	% Efectivo Público Total
	VARIOS AYUNTAMIENTO DE LÉRIDA	48,51	48,51	-	48,51
		-----	-----	-----	-----
		100,00	100,00	-	100,00
DIPUTACIÓN FORAL DE ALAVA					
SOCIEDAD ANONIMA DE GESTION DEL PATRIMONIO CULTURAL EDIFICADO DE ALAVA (4)	DIPUTACIÓN FORAL DE ALAVA	55,90	55,90	-	55,90
	AYUNTAMIENTO DE LAGRAN	2,88	2,88	-	2,88
	AYUNTAMIENTO DE SAMANIEGO	2,45	2,45	-	2,45
	AYUNTAMIENTO DE BERNEDO	2,45	2,45	-	2,45
	AYUNTAMIENTO DE BERANTEVILLA	2,45	2,45	-	2,45
	AYUNTAMIENTO DE ARRAIA-MAEZTU	2,45	2,45	-	2,45
	AYUNTAMIENTO DE VALLE DE ARANA	2,45	2,45	-	2,45
	AYUNTAMIENTO DE LABASTIDA	2,45	2,45	-	2,45
	AYUNTAMIENTO DE LAGUARDIA	2,45	2,45	-	2,45
	AYUNTAMIENTO DE OYÓN	2,45	2,45	-	2,45
	AYUNTAMIENTO DE ARAMAIONA	2,45	2,45	-	2,45
	AYUNTAMIENTO DE PEÑACERRADA	2,45	2,45	-	2,45
	AYUNTAMIENTO DE ELCIEGO	2,45	2,45	-	2,45
	AYUNTAMIENTO DE ALEGRIA-DULANTZI	2,45	2,45	-	2,45
	AYUNTAMIENTO DE ARCENIEGA	2,45	2,45	-	2,45
	AYUNTAMIENTO DE AÑANA	2,45	2,45	-	2,45
	AYUNTAMIENTO DE SALVATIERRA	2,45	2,45	-	2,45
	AYUNTAMIENTO DE CAMPEZO	2,45	2,45	-	2,45
	AYUNTAMIENTO DE LEGUTIANO	2,02	2,02	-	2,02
		-----	-----	-----	-----
		100,00	100,00	-	100,00
ALAVA AGENCIA DE DESARROLLO, S.A.	DIPUTACIÓN FORAL DE ALAVA	100,00	100,00	-	100,00
CENTRO DE CALCULO DE ALAVA, S.A.	DIPUTACIÓN FORAL DE ALAVA	100,00	100,00	-	100,00
LAUDIOKO ELKARTEGIA, S.A. (4)	ALAVA AGENCIA DE DESARROLLO, S.A.	89,20	89,20	-	89,20
	AYUNTAMIENTO DE LLODIO	10,80	10,80	-	10,80
		-----	-----	-----	-----
		100,00	100,00	-	100,00
ASPARRENAKO ELKARTEGIA, S.A. (4)	ALAVA AGENCIA DE DESARROLLO, S.A.	98,00	98,00	-	98,00

Entidad	Matriz	% Nominal	% Efectivo territorial	% Efectivo estatal	% Efectivo Público Total
	AYUNTAMIENTO DE ASPARRENA	2,00	2,00	-	2,00
		-----	-----	-----	-----
		100,00	100,00	-	100,00
NATURGOLF, S.A. (4)	DIPUTACIÓN FORAL DE ALAVA	99,98	99,98	-	99,98
	VARIAS ENTIDADES LOCALES ALAVA.	0,02	0,02	-	0,02
		-----	-----	-----	-----
		100,00	100,00	-	100,00
CENTRO DE TRANSPORTE DE VITORIA, S.A. (4)	ALAVA AGENCIA DE DESARROLLO, S.A.	44,78	44,78	-	44,78
	COMUNIDAD AUTÓNOMA DE EUSKADI	11,35	11,35	-	11,35
	AYUNTAMIENTO DE VITORIA	7,41	7,41	-	7,41
		-----	-----	-----	-----
		63,54	63,54	-	63,54
ARABAKO LANAK, S.A.	DIPUTACIÓN FORAL DE ALAVA	100,00	100,00	-	100,00
FERNANDO BUESA ARENA , S.A.U.	DIPUTACIÓN FORAL DE ALAVA	100,00	100,00	-	100,00
ALAVA AGENCIA DEL AGUA, S.A.U.	DIPUTACIÓN FORAL DE ALAVA	100,00	100,00	-	100,00
VIAS DE ALAVA, S.A.	DIPUTACIÓN FORAL DE ALAVA	100,00	100,00	-	100,00
HAZIBIDE, S.A. (4)	DIPUTACIÓN FORAL DE ALAVA	40,00	40,00	-	40,00
	AYUNTAMIENTO DE VITORIA	13,33	13,33	-	13,33
		-----	-----	-----	-----
		53,33	53,33	-	53,33
DIPUTACIÓN FORAL DE GUIPUZCOA					
ETORLUR GIPUZKOAKO LURRA S.A.	DIPUTACIÓN FORAL DE GUIPUZCOA	100,00	100,00	-	100,00
SOCIEDAD FORAL DE SERVICIOS INFORMÁTICOS,S.A.	DIPUTACIÓN FORAL DE GUIPUZCOA	100,00	100,00	-	100,00
ZARAMAREN ERABILPEN GARBIA, S.A. (4)	DIPUTACIÓN FORAL DE GUIPUZCOA	50,00	50,00	-	50,00
	ENTE VASCO DE LA ENERGIA	7,75	7,75	-	7,75
		-----	-----	-----	-----
		57,75	57,75	-	57,75
CENTRO KURSAAL, S.A. (4)	DIPUTACIÓN FORAL DE GUIPUZCOA	50,00	50,00	-	50,00
	AYUNTAMIENTO DE SAN SEBASTIAN	50,00	50,00	-	50,00
		-----	-----	-----	-----
		100,00	100,00	-	100,00
BIC GIPUZKOA BERRILAN, S.A. (4)	DIPUTACIÓN FORAL DE GUIPUZCOA	45,92	45,92	-	45,92
	SOCIEDAD PARA LA PROMOCION Y RECONVERSION INDUSTRIAL, S.A.	45,00	44,23	-	44,23
	AYUNTAMIENTO DE SAN SEBASTIAN	2,81	2,81	-	2,81

Entidad	Matriz	% Nominal	% Efectivo territorial	% Efectivo estatal	% Efectivo Público Total
	AYUNTAMIENTO DE HERNANI	2,81	2,81	-	2,81
	SOCIEDAD PARA EL DESARROLLO ECONÓMICO DEL BAJO DEBA, S.A. (7)	2,81	2,81	-	2,81
		-----	-----	-----	-----
ATALLU INDUSTRI SUSTAPENA, S.A. (4)	DIPUTACIÓN FORAL DE GUIPUZCOA	50,00	50,00	-	50,00
	AYUNTAMIENTO DE USURBIL	50,00	50,00	-	50,00
		-----	-----	-----	-----
		100,00	100,00	-	100,00
BIDEGI GIPUZKOAKO AZPIEGITERUN AGENTZIA, S.A.	DIPUTACIÓN FORAL DE GUIPUZCOA	100,00	100,00	-	100,00
GIPUZKOAKO URAK, S.A. (11)	CONSORCIO AGUAS DE GUIPÚZCOA (4)	100,00	100,00	-	100,00
EUSKOMODAL, S.A. (6)	ADMINISTRADOR DE INFRAESTRUCTURAS FERROVIARIAS	10,00	0,00	10,00	10,00
	INGENIERIA Y ECONOMIA DEL TRANSPORTE, S.A.	5,00	0,00	5,00	5,00
	AUTORIDAD PORTUARIA DE PASAJES	3,50	0,00	3,50	3,50
	DIPUTACIÓN FORAL DE GUIPUZCOA	26,59	26,59	-	26,59
	AYUNTAMIENTO DE IRÚN	10,18	10,18	-	10,18
		-----	-----	-----	-----
		55,27	36,77	18,50	55,27
AUTORIDAD TERRITORIAL DEL TRANSPORTE DE GIPUZKOA, S.A. (4)	DIPUTACIÓN FORAL DE GUIPUZCOA	46,00	46,00	-	46,00
	AYUNTAMIENTO DE SAN SEBASTIAN	15,00	15,00	-	15,00
	COMUNIDAD AUTÓNOMA DE EUSKADI	15,00	15,00	-	15,00
	AYUNTAMIENTO DE IRÚN	6,00	6,00	-	6,00
	MANCOMUNIDAD DEL ALTO DEBA	6,00	6,00	-	6,00
	AGENCIA DE DESARROLLO COMARCAL OARSOALDEA, S.A. (7)	6,00	6,00	-	6,00
	SOCIEDAD PARA EL DESARROLLO ECONÓMICO DEL BAJO DEBA, S.A. (7)	6,00	6,00	-	6,00
		-----	-----	-----	-----
		100,00	100,00	-	100,00
DIPUTACIÓN FORAL DE VIZCAYA					
APARCAMIENTO DISUASORIO DE CAMIONES DE VIZCAYA, S.A. (4)	DIPUTACIÓN FORAL DE VIZCAYA	79,32	79,32	-	79,32
	COMUNIDAD AUTÓNOMA DE EUSKADI	19,95	19,95	-	19,95
	AYUNTAMIENTO DE BARAKALDO	0,41	0,41	-	0,41
	AYUNTAMIENTO DE VALLE DE TRAPAGA	0,26	0,26	-	0,26
		-----	-----	-----	-----
		99,94	99,94	-	99,94
AZPIEGITURA, S.A.	DIPUTACIÓN FORAL DE VIZCAYA	100,00	100,00	-	100,00

Entidad	Matriz	% Nominal	% Efectivo territorial	% Efectivo estatal	% Efectivo Público Total
BIZKAIKO BASALAN AKZIOZKO BALTZUA A.B., S.A	DIPUTACIÓN FORAL DE VIZCAYA	100,00	100,00	-	100,00
BEAZ S.A. (5)	AHV-ENSIDESA CAPITAL, S.A.	0,82	0,00	0,82	0,82
	DIPUTACIÓN FORAL DE VIZCAYA	89,00	89,00	-	89,00
	UNIVERSIDAD DEL PAIS VASCO	0,20	0,20	-	0,20
		-----	-----	-----	-----
		90,02	89,20	0,82	90,02
BIZKAIKO BERRIKUNTZA AGENTZIA, S.A.	DIPUTACIÓN FORAL DE VIZCAYA	100,00	100,00	-	100,00
GARBIKER, S.A.	DIPUTACIÓN FORAL DE VIZCAYA	100,00	100,00	-	100,00
LANTIK, S.A.	DIPUTACIÓN FORAL DE VIZCAYA	100,00	100,00	-	100,00
SEED CAPITAL DE BIZKAIA, SOCIEDAD GESTORA DE ENTIDADES DE CAPITAL RIESGO, S.A. (4)	DIPUTACIÓN FORAL DE VIZCAYA	50,64	50,64	-	50,64
	BEAZ S.A. (5)	2,18	1,94	0,02	1,96
		-----	-----	-----	-----
		52,82	52,58	0,02	52,60
BOROA SOCIEDAD DE GESTION, S.A.	DIPUTACIÓN FORAL DE VIZCAYA	100,00	100,00	-	100,00
SALA DE EXPOSICIONES REKALDE, S.L.	DIPUTACIÓN FORAL DE VIZCAYA	100,00	100,00	-	100,00
EUSKALDUNA JAUREGIA, S.A.	DIPUTACIÓN FORAL DE VIZCAYA	100,00	100,00	-	100,00
METRO BILBAO, S.A. (11)	CONSORCIO DE TRANSPORTES DE VIZCAYA (4) .	100,00	100,00	-	100,00
BIZKAIKO BIDEAK, S.A.	DIPUTACIÓN FORAL DE VIZCAYA	100,00	100,00	-	100,00
ABANDOIBARRA, S.A.	DIPUTACIÓN FORAL DE VIZCAYA	100,00	100,00	-	100,00
INSTITUTO TUTELAR DE BIZKAIA	DIPUTACIÓN FORAL DE VIZCAYA	100,00	100,00	-	100,00
BIZKAILUR, S.A.	DIPUTACIÓN FORAL DE VIZCAYA	100,00	100,00	-	100,00
PARQUE INDUSTRIAL DE ABANTO-CIERVANA, S.A.	BIZKAILUR, S.A.	82,50	82,50	-	82,50
	AYUNTAMIENTO DE ABANTO-ZIERBENA	17,50	17,50	-	17,50
		-----	-----	-----	-----
		100,00	100,00	-	100,00
KIROLGINTZAN, S.A.	DIPUTACIÓN FORAL DE VIZCAYA	100,00	100,00	-	100,00
INTERBIAK, BIZKAIKO HEGOALDEKO AKZESIBILITATEA, S.A.	DIPUTACIÓN FORAL DE VIZCAYA	100,00	100,00	-	100,00
SOCIEDAD BILBAO URBAN CIRCUIT, S.L. (4)	DIPUTACIÓN FORAL DE VIZCAYA	50,00	50,00	-	50,00
	SOCIEDAD PARA LA PROMOCION Y DESARROLLO DE BILBAO, S.A.	50,00	50,00	-	50,00
		-----	-----	-----	-----
		100,00	100,00	-	100,00
SEED CAPITAL DE BIZKAIA, FONDO DE CAPITAL RIESGO (11)	DIPUTACIÓN FORAL DE VIZCAYA	89,91	89,91	-	89,91

Entidad	Matriz	% Nominal	% Efectivo territorial	% Efectivo estatal	% Efectivo Público Total
	BEAZ S.A. (5)	1,07	0,95	0,01	0,96
		-----	-----	-----	-----
		90,98	90,86	0,01	90,87
DIPUTACIÓN PROVINCIAL DE ALBACETE					
INSTITUTO TECNICO AGRONOMICO PROVINCIAL, S.A.	DIPUTACIÓN PROVINCIAL DE ALBACETE	70,00	70,00	-	70,00
DIPUTACIÓN PROVINCIAL DE ALICANTE					
EMPRESA PROVINCIAL DE AGUAS COSTABLANCA, S.A.	DIPUTACIÓN PROVINCIAL DE ALICANTE	100,00	100,00	-	100,00
GEONET TERRITORIAL, S.A.	SUMA. GESTIÓN TRIBUTARIA, DIPUTACIÓN DE ALICANTE	51,00	51,00	-	51,00
ALICANTE NATURA RED AMBIENTAL PROVINCIA ALICANTE, S.A.	DIPUTACIÓN PROVINCIAL DE ALICANTE	100,00	100,00	-	100,00
DIPUTACIÓN PROVINCIAL DE ALMERÍA					
GESTION DE AGUAS DEL LEVANTE ALMERIENSE, S.A. (4)	DIPUTACIÓN PROVINCIAL DE ALMERÍA	57,8	57,80	-	57,80
	VARIOS AYUNTAMIENTOS DE ALMERÍA	21,95	21,95	-	21,95
	AYUNTAMIENTO DE HUÉRCAL-OVERA	8,55	8,55	-	8,55
	AYUNTAMIENTO DE CARBONERAS	6,75	6,75	-	6,75
	AYUNTAMIENTO DE VERA	4,95	4,95	-	4,95
		-----	-----	-----	-----
		100,00	100,00	-	100,00
LA GRANJA DE LUBRIN, S.L.	DIPUTACIÓN PROVINCIAL DE ALMERÍA	98,68	98,68	-	98,68
E.P. VIVIENDA S.L.	DIPUTACIÓN PROVINCIAL DE ALMERÍA	100,00	100,00	-	100,00
DIPUTACIÓN PROVINCIAL DE AVILA					
NATURAVILA, S.A.	DIPUTACIÓN PROVINCIAL DE AVILA	100,00	100,00	-	100,00
DIPUTACIÓN PROVINCIAL DE BADAJOZ					
AGROPECUARIA DE LA DIPUTACION DE BADAJOZ, S.A.	DIPUTACIÓN PROVINCIAL DE BADAJOZ	100,00	100,00	-	100,00
DIPUTACIÓN PROVINCIAL DE BARCELONA					
HOSPITAL CLINICO Y PROVINCIAL DE BARCELONA (6)	ESTADO	44,00	0,00	44,00	44,00
	DIPUTACIÓN PROVINCIAL DE BARCELONA	42,00	42,00	-	42,00
	AYUNTAMIENTO DE BARCELONA	14,00	14,00	-	14,00
		-----	-----	-----	-----
		100,00	56,00	44,00	100,00
BERGUEDÁ INICIATIVES, SOCIETAT DE DESENVOLUPAMENT, S.L. (4)	VARIAS ENTIDADES LOCALES DE BARCELONA	56,84	56,84	-	56,84
	DIPUTACIÓN PROVINCIAL DE BARCELONA	42,11	42,11	-	42,11
	AYUNTAMIENTO DE PUIG-REIG	0,63	0,63	-	0,63

Entidad	Matriz	% Nominal	% Efectivo territorial	% Efectivo estatal	% Efectivo Público Total
	AYUNTAMIENTO DE OLVAN	0,42	0,42	-	0,42
		-----	-----	-----	-----
		100,00	100,00	-	100,00
XARXA AUDIOVISUAL LOCAL	DIPUTACIÓN PROVINCIAL DE BARCELONA	100,00	100,00	-	100,00
AGENCIA DE COMUNICACIÓ LOCAL, S.A.	CONSORCI DE COMUNICACIÓ LOCAL	100,00	100,00	-	100,00
COMPañIA DE EMISIONES Y PUBLICIDAD , S.A.	AGENCIA DE COMUNICACIÓ LOCAL, S.A.	99,99	99,99	-	99,99
GESCLINIC, S.A. (11)	CONSORCIO DE GESTIÓN CORPORACIÓN SANITARIA (11)	100,00	78,00	22,00	100,00
TRANSMISSIONS DIGITALS I COMUNICACIO S.A.	DIPUTACIÓN PROVINCIAL DE BARCELONA	100,00	100,00	-	100,00
DIPUTACIÓN PROVINCIAL DE CACERES					
SOCIEDAD AGROPECUARIA PROVINCIAL, S.A.	DIPUTACIÓN PROVINCIAL DE CACERES	100,00	100,00	-	100,00
DIPUTACIÓN PROVINCIAL DE CÁDIZ					
EMPRESA PROVINCIAL DE INFORMATICA DE CADIZ, S.A.	DIPUTACIÓN PROVINCIAL DE CÁDIZ	100,00	100,00	-	100,00
TURISMO GADITANO, S.A.	DIPUTACIÓN PROVINCIAL DE CÁDIZ	100,00	100,00	-	100,00
PROMOTORA GADITANA DE VIVIENDAS SOCIALES, S.A.	DIPUTACIÓN PROVINCIAL DE CÁDIZ	100,00	100,00	-	100,00
COMERCIALIZADORA DE PRODUCTOS MARROQUINEROS DE UBRIQUE, S.A. (6)	SOCIEDAD PARA EL DESARROLLO INDUSTRIAL DE ANDALUCIA, S.A.	5,85	0,50	3,53	4,03
	DIPUTACIÓN PROVINCIAL DE CÁDIZ	26,31	26,31	-	26,31
	SOCIEDAD PARA LA PROMOCION Y RECONVERSION ECONOMICA DE ANDALUCIA S.A.	17,47	17,47	-	17,47
	AYUNTAMIENTO DE UBRIQUE	16,37	16,37	-	16,37
	ADM. MARCA Y DENOMINACION ART PIEL, S.A.	4,68	2,39	-	2,39
		-----	-----	-----	-----
		70,68	63,04	3,53	66,57
GESTIÓN INTEGRAL DEL TERRITORIO, S.A.	DIPUTACIÓN PROVINCIAL DE CÁDIZ	100,00	100,00	0,00	100,00
DIPUTACIÓN PROVINCIAL DE CIUDAD REAL					
DIARIO LANZA	DIPUTACIÓN PROVINCIAL DE CIUDAD REAL	100,00	100,00	-	100,00
RESIDUOS SOLIDOS URBANOS DE CASTILLA LA MANCHA S.A. (11)	CONSORCIO TRATAMIENTO DE RESIDUOS SÓLIDOS DE CIUDAD REAL (4)	100,00	100,00	-	100,00
DIPUTACIÓN PROVINCIAL DE CORDOBA					
EMPRESA PROVINCIAL DE AGUAS DE CORDOBA, S.A.	DIPUTACIÓN PROVINCIAL DE CORDOBA	100,00	100,00	-	100,00
EMPRESA PROVINCIAL DE RECAUDACION E INFORMATICA, S.A.	DIPUTACIÓN PROVINCIAL DE CORDOBA	100,00	100,00	-	100,00
PROMOTORA DE VIVIENDAS DE CORDOBA, S.A. (4)	DIPUTACIÓN PROVINCIAL DE CORDOBA	99,31	99,31	-	99,31
	AYUNTAMIENTO DE PEDROCHE	0,35	0,35	-	0,35
	AYUNTAMIENTO DE AÑORA	0,34	0,34	-	0,34

Entidad	Matriz	% Nominal	% Efectivo territorial	% Efectivo estatal	% Efectivo Público Total
		100,00	100,00	-	100,00
EMPRESA PROVINCIAL DE RESIDUOS SOLIDOS Y MEDIO AMBIENTE, S.A.	DIPUTACIÓN PROVINCIAL DE CORDOBA	100,00	100,00	-	100,00
CORPORACIÓN INDUSTRIAL CÓRDOBA SUR, S.A. (4)	DIPUTACIÓN PROVINCIAL DE CORDOBA	34,64	34,64	-	34,64
	AYUNTAMIENTO DE LUCENA	7,85	7,85	-	7,85
	AYUNTAMIENTO DE MONTEMAYOR	2,31	2,31	-	2,31
	AYUNTAMIENTO DE MORILES	2,31	2,31	-	2,31
	AYUNTAMIENTO DE BENAMEJÍ	2,31	2,31	-	2,31
	AYUNTAMIENTO DE SANTAELLA	2,31	2,31	-	2,31
	AYUNTAMIENTO DE MONTURQUE	1,39	1,39	-	1,39
	AYUNTAMIENTO DE SAN SEBASTIÁN DE LOS BALLESTEROS	0,69	0,69	-	0,69
		53,81	53,81	-	53,81
CORPORACIÓN INDUSTRIAL CÓRDOBA OCCIDENTAL, S.A. (4)	DIPUTACIÓN PROVINCIAL DE CORDOBA	36,67	36,67	-	36,67
	AYUNTAMIENTO DE PALMA DEL RIO	2,93	2,93	-	2,93
	AYUNTAMIENTO DE HORNACHUELOS	2,45	2,45	-	2,45
	AYUNTAMIENTO DE ALMODÓVAR DEL RIO	2,45	2,45	-	2,45
	AYUNTAMIENTO DE FUENTE PALMERA	2,45	2,45	-	2,45
	AYUNTAMIENTO DE POSADAS	2,45	2,45	-	2,45
	AYUNTAMIENTO DE LA VICTORIA	0,97	0,97	-	0,97
	AYUNTAMIENTO DE GUADALCÁZAR	0,73	0,73	-	0,73
		51,10	51,10	-	51,10
CORPORACIÓN INDUSTRIAL CÓRDOBA NORTE, S.A. (4)	DIPUTACIÓN PROVINCIAL DE CORDOBA	28,71	28,71	-	28,71
	VARIOS AYUNTAMIENTOS DE CÓRDOBA	9,95	9,95	-	9,95
	AYUNTAMIENTO DE FUENTE OBEJUNA	9,57	9,57	-	9,57
	AYUNTAMIENTO DE POZOBLANCO	9,57	9,57	-	9,57
	AYUNTAMIENTO DE VILLAVICIOSA DE CÓRDOBA	9,57	9,57	-	9,57
		67,37	67,37	-	67,37
RUTA BÉTICA ROMANA, S.L. (4)	DIPUTACIÓN PROVINCIAL DE CÁDIZ	7,15	7,15	-	7,15
	AYUNTAMIENTO DE CÁDIZ	7,15	7,15	-	7,15

Entidad	Matriz	% Nominal	% Efectivo territorial	% Efectivo estatal	% Efectivo Público Total	
	DIPUTACIÓN PROVINCIAL DE CORDOBA	7,15	7,15	-	7,15	
	DIPUTACIÓN PROVINCIAL DE SEVILLA	7,15	7,15	-	7,15	
	AYUNTAMIENTO DE LA LUISIANA	7,14	7,14	-	7,14	
	AYUNTAMIENTO DE CARMONA	7,14	7,14	-	7,14	
	AYUNTAMIENTO DE SANTIPONCE	7,14	7,14	-	7,14	
	AYUNTAMIENTO DE ALMODÓVAR DEL RIO	7,14	7,14	-	7,14	
	AYUNTAMIENTO DE ALMEDINILLA	7,14	7,14	-	7,14	
	AYUNTAMIENTO DE MONTORO	7,14	7,14	-	7,14	
	AYUNTAMIENTO DE TARIFA	7,14	7,14	-	7,14	
	AYUNTAMIENTO DE JEREZ DE LA FRONTERA	7,14	7,14	-	7,14	
		-----	-----	-----	-----	
		85,72	85,72	-	85,72	
CORPORACIÓN INDUSTRIAL CÓRDOBA SURESTE, S.A. (4)	VARIOS AYUNTAMIENTOS DE CÓRDOBA	54,40	54,40	-	54,40	
	DIPUTACIÓN PROVINCIAL DE CORDOBA	39,79	39,79	-	39,79	
	AYUNTAMIENTO DE DOÑA MENCÍA	2,65	2,65	-	2,65	
	AYUNTAMIENTO DE IZNÁJAR	1,06	1,06	-	1,06	
	AYUNTAMIENTO DE ZUHEROS	0,79	0,79	-	0,79	
	AYUNTAMIENTO DE ALMEDINILLA	0,79	0,79	-	0,79	
	AYUNTAMIENTO DE PRIEGO DE CÓRDOBA	0,52	0,52	-	0,52	
			-----	-----	-----	-----
			100,00	100,00	-	100,00
DIPUTACIÓN PROVINCIAL DE CUENCA						
CENTROS LOGISTICOS Y DE TRANSPORTES DE TARANCON S.A. (4)	DIPUTACIÓN PROVINCIAL DE CUENCA	45,00	45,00	-	45,00	
	AYUNTAMIENTO DE TARANCÓN	45,00	45,00	-	45,00	
		-----	-----	-----	-----	
		90,00	90,00	-	90,00	
DIPUTACIÓN PROVINCIAL DE GERONA						
SERVICIOS DE MEJORA Y EXPANSION GANADERA Y GENETICA APLICADA, S.A.P. PATRONATE DE TURISME COSTA BRAVA-GIRONA, S.A. (4)	DIPUTACIÓN PROVINCIAL DE GERONA	100,00	100,00	-	100,00	
	DIPUTACIÓN PROVINCIAL DE GERONA	50,00	50,00	-	50,00	
	MANCOMUNIDAD TURÍSTICA DE LA COSTA BRAVA	10,00	10,00	-	10,00	
	COMARCA DEL RIPOLLÉS	1,20	1,20	-	1,20	
	COMARCA ALT EMPORDÁ	1,20	1,20	-	1,20	

Entidad	Matriz	% Nominal	% Efectivo territorial	% Efectivo estatal	% Efectivo Público Total
	COMARCA BAIX EMPORDA	1,20	1,20	-	1,20
	COMARCA Cerdanya	1,20	1,20	-	1,20
	COMARCA GARROTXA	1,20	1,20	-	1,20
	COMARCA GIRONÉS	1,20	1,20	-	1,20
	COMARCA PLA DE L'ESTANY	1,20	1,20	-	1,20
	COMARCA SELVA	1,20	1,20	-	1,20
		-----	-----	-----	-----
		69,60	69,60	-	69,60
DIPUTACIÓN PROVINCIAL DE GRANADA					
EMPRESA PROVINCIAL DE VIVIENDA, SUELO Y EQUIPAMIENTO DE GRANADA, S.A.	DIPUTACIÓN PROVINCIAL DE GRANADA	100,00	100,00	-	100,00
INFRAESTRUCTURAS Y EQUIPAMIENTOS DE GRANADA, S.A.	DIPUTACIÓN PROVINCIAL DE GRANADA	90,00	90,00	-	90,00
CLUB BALONCESTO DE GRANADA, S.A.	DIPUTACIÓN PROVINCIAL DE GRANADA	100,00	100,00	-	100,00
DIPUTACIÓN PROVINCIAL DE HUESCA					
PUBLICACIONES Y EDICIONES DEL ALTOARAGÓN, S.A. (4)	DIPUTACIÓN PROVINCIAL DE HUESCA	49,58	49,58	-	49,58
	VARIOS AYUNTAMIENTOS DE HUESCA	4,51	4,51	-	4,51
	AYUNTAMIENTO DE HUESCA	4,16	4,16	-	4,16
	AYUNTAMIENTO DE JACA	1,04	1,04	-	1,04
	AYUNTAMIENTO DE FRAGA	1,04	1,04	-	1,04
	AYUNTAMIENTO DE MONZÓN	1,04	1,04	-	1,04
	AYUNTAMIENTO DE SABIÑÁNIGO	0,83	0,83	-	0,83
		-----	-----	-----	-----
		62,20	62,20	-	62,20
PROMOCIÓN Y DESARROLLO DEL ALTO ARAGÓN, S.A. (4)	DIPUTACIÓN PROVINCIAL DE HUESCA	40,00	40,00	-	40,00
	AYUNTAMIENTO DE HUESCA	20,00	20,00	-	20,00
		-----	-----	-----	-----
		60,00	60,00	-	60,00
DIPUTACIÓN PROVINCIAL DE JAEN					
SOCIEDAD PROVINCIAL DE ARTES GRAFICAS, S.A.	DIPUTACIÓN PROVINCIAL DE JAEN	100,00	100,00	-	100,00
EMPRESA PROVINCIAL VIVIENDA Y SUELO DE JAÉN, S.A.	DIPUTACIÓN PROVINCIAL DE JAEN	100,00	100,00	-	100,00
DIPUTACIÓN PROVINCIAL DE LEÓN					
INSTITUTO DE PROMOCION ECONOMICA DE LEON, S.A.	DIPUTACIÓN PROVINCIAL DE LEÓN	100,00	100,00	-	100,00
DIPUTACIÓN PROVINCIAL DE LERIDA					

Entidad	Matriz	% Nominal	% Efectivo territorial	% Efectivo estatal	% Efectivo Público Total
SERVEI D'ANALISI DE SOLS, S.A. (4)	DIPUTACIÓN PROVINCIAL DE LERIDA	92,40	92,40	-	92,40
	AYUNTAMIENTO DE SIDAMÓN	3,00	3,00	-	3,00
	UNIVERSITAT POLITECNICA DE CATALUNYA	1,60	1,60	-	1,60
		-----	-----	-----	-----
		97,00	97,00	-	97,00
ESTACION ADUANERA LLEIDATANA, S.A. (4)	DIPUTACIÓN PROVINCIAL DE LERIDA	30,79	30,79	-	30,79
	AYUNTAMIENTO DE LERIDA	30,79	30,79	-	30,79
		-----	-----	-----	-----
		61,58	61,58	-	61,58
DIPUTACIÓN PROVINCIAL DE LUGO					
CLUB BALONCESTO BREOGAN, S.A.	DIPUTACIÓN PROVINCIAL DE LUGO	80,12	80,12	-	80,12
DIPUTACIÓN PROVINCIAL DE MALAGA					
SOCIEDAD DE PLANIFICACION Y DESARROLLO, S.A.	DIPUTACIÓN PROVINCIAL DE MALAGA	100,00	100,00	-	100,00
EMPRESA PROVINCIAL PARA LA VIVIENDA	DIPUTACIÓN PROVINCIAL DE MALAGA	100,00	100,00	-	100,00
DIPUTACIÓN PROVINCIAL DE SALAMANCA					
INFRAESTRUCTURAS PROVINCIALES DE SALAMANCA, S.A.	DIPUTACIÓN PROVINCIAL DE SALAMANCA	90,00	90,00	-	90,00
DIPUTACIÓN PROVINCIAL DE SEGOVIA					
AERONAÚTICA DEL GUADARRAMA, S.A. (4)	DIPUTACIÓN PROVINCIAL DE SEGOVIA	34,00	34,00	-	34,00
	AYUNTAMIENTO DE SEGOVIA	22,00	22,00	-	22,00
		-----	-----	-----	-----
		56,00	56,00	-	56,00
SEGOVIA 21 S.A.	DIPUTACIÓN PROVINCIAL DE SEGOVIA	87,00	87,00	-	87,00
DIPUTACIÓN PROVINCIAL DE SEVILLA					
PRODETUR	DIPUTACIÓN PROVINCIAL DE SEVILLA	100,00	100,00	-	100,00
SOCIEDAD PROVINCIAL DE INFORMÁTICA DE SEVILLA, S.A.	DIPUTACIÓN PROVINCIAL DE SEVILLA	100,00	100,00	-	100,00
SEVILLA ACTIVA, S.A.	DIPUTACIÓN PROVINCIAL DE SEVILLA	100,00	100,00	-	100,00
CAMPIÑA SIGLO XXI, S.L. (4)	PRODETUR	33,34	33,34	-	33,34
	AYUNTAMIENTO DE MARCHENA	16,66	16,66	-	16,66
	AYUNTAMIENTO DE ARAHAL	12,50	12,50	-	12,50
	AYUNTAMIENTO DE LA PUEBLA DE CAZALLA	12,50	12,50	-	12,50
	AYUNTAMIENTO DE LA LANTEJUELA	12,50	12,50	-	12,50

Entidad	Matriz	% Nominal	% Efectivo territorial	% Efectivo estatal	% Efectivo Público Total
	AYUNTAMIENTO DE PARADAS	12,50	12,50	-	12,50
		-----	-----	-----	-----
		100,00	100,00	-	100,00
SOCIEDAD DE DESARROLLO DE LA PUEBLA DE LOS INFANTES. EL GANCHAL, S.A. (4)	DIPUTACIÓN PROVINCIAL DE SEVILLA	49,90	49,90	-	49,90
	AYUNTAMIENTO DE LA PUEBLA DE LOS INFANTES	49,9	49,9	-	49,9
	SOCIEDAD PROVINCIAL DE INFORMATICA DE SEVILLA, S.A.	0,20	0,20	-	0,20
		-----	-----	-----	-----
		100,00	100,00	-	100,00
ECODESARROLLO DE SIERRA MORENA. S.A. (4)	PRODETUR	27,32	27,32	-	27,32
	AYUNTAMIENTO DE CAZALLA DE LA SIERRA	22,50	22,50	-	22,50
	SOCIEDAD PARA LA PROMOCION Y RECONVERSION ECONOMICA DE ANDALUCIA S.A.	7,00	7,00	-	7,00
	VARIOS AYUNTAMIENTOS DE SEVILLA	6,16	6,16	-	6,16
	AYUNTAMIENTO DE EL PEDROSO	5,9	5,9	-	5,9
	AYUNTAMIENTO DEL REAL DE LA JARA	2,80	2,80	-	2,80
	AYUNTAMIENTO DE ALANÍS	2,8	2,8	-	2,8
	AYUNTAMIENTO DE LA PUEBLA DE LOS INFANTES	0,28	0,28	-	0,28
		-----	-----	-----	-----
		74,76	74,76	-	74,76
SOCIEDAD DE DESARROLLO CORREDOR DE LA PLATA, S.A. (4)	VARIOS AYUNTAMIENTOS DE SEVILLA	57,14	57,14	-	57,14
	PRODETUR	28,57	28,57	-	28,57
	AYUNTAMIENTO DE GERENA	14,29	14,29	-	14,29
		-----	-----	-----	-----
		100,00	100,00	-	100,00
SEVILLA SEED CAPITAL, SOCIEDAD DE CAPITAL RIESGO (6)	SOCIEDAD PARA EL DESARROLLO INDUSTRIAL DE ANDALUCIA, S.A.	1,85	0,16	1,12	1,28
	SOCIEDAD ESTATAL DE GESTION DE ACTIVOS, S.A.	1,85	0	1,85	1,85
	PRODETUR	53,81	53,81	-	53,81
	SOCIEDAD PARA LA PROMOCION Y RECONVERSION ECONOMICA DE ANDALUCIA S.A.	1,85	1,85	-	1,85
		-----	-----	-----	-----
		59,36	55,82	2,97	58,79
DIPUTACIÓN PROVINCIAL DE TERUEL					
SERVICIO DE AGUAS Y SANEAMIENTOS DE TERUEL, S.A.	DIPUTACIÓN PROVINCIAL DE TERUEL	51,00	51,00	-	51,00
TELETERUEL, S.A. (4)	DIPUTACIÓN PROVINCIAL DE TERUEL	30,00	30,00	-	30,00
	AYUNTAMIENTO DE TERUEL	30,00	30,00	-	30,00

Entidad	Matriz	% Nominal	% Efectivo territorial	% Efectivo estatal	% Efectivo Público Total
		60,00	60,00	-	60,00
BARONÍA DE ESCRICHE, S.L. (4)	DIPUTACIÓN PROVINCIAL DE TERUEL	76,30	76,30	-	76,30
	INSTITUTO ARAGONES DE FOMENTO	23,70	23,70	-	23,70
		100,00	100,00	-	100,00
PROMOCIÓN EÓLICA TUROLENSE, S.L. (4)	DIPUTACIÓN PROVINCIAL DE TERUEL	82,72	82,72	-	82,72
	VARIOS AYUNTAMIENTOS DE TERUEL	17,28	17,28	-	17,28
		100,00	100,00	-	100,00
ENTIDAD PÚBLICA EMPRESARIAL PARA LA INFORMACIÓN DE TERUEL	DIPUTACIÓN PROVINCIAL DE TERUEL	100,00	100,00	-	100,00
DIPUTACIÓN PROVINCIAL DE VALENCIA					
EMPRESA GENERAL VALENCIANA DEL AGUA, S.A.	DIPUTACIÓN PROVINCIAL DE VALENCIA	51,00	51,00	-	51,00
IMPULSO ECONOMICO LOCAL, S.A.	DIPUTACIÓN PROVINCIAL DE VALENCIA	100,00	100,00	-	100,00
GESTION INTEGRAL DE RESIDUOS SOLIDOS URBANOS, S.A.	DIPUTACIÓN PROVINCIAL DE VALENCIA	51,00	51,00	-	51,00
MEDITERRANEA RECURSOS HIDRICOS, S.A.	EMPRESA GENERAL VALENCIANA DEL AGUA, S.A.	100,00	51,00	-	51,00
BATLIA, S.A.	DIPUTACIÓN PROVINCIAL DE VALENCIA	100,00	100,00	-	100,00
DIPUTACIÓN PROVINCIAL DE VALLADOLID					
SOCIEDAD PROVINCIAL DESARROLLO VALLADOLID	DIPUTACIÓN PROVINCIAL DE VALLADOLID	100,00	100,00	-	100,00
SOCIEDAD PROMOCIÓN Y GESTIÓN DEL TURISMO, S.A.	DIPUTACIÓN PROVINCIAL DE VALLADOLID	100,00	100,00	-	100,00
DIPUTACIÓN PROVINCIAL DE ZARAGOZA					
RESIDENCIA ESTUDIANTIL Y CENTRO DE ESTUDIOS RAMON PIGNATELLI, S.A.	DIPUTACIÓN PROVINCIAL DE ZARAGOZA	100,00	100,00	-	100,00
MONASTERIO DE VERUELA, S.A.	DIPUTACIÓN PROVINCIAL DE ZARAGOZA	100,00	100,00	-	100,00
ENTIDAD METROPOLITANA DE SERVICIOS HIDRÁULICOS					
E.M. AGUAS RESIDUALES	ENTIDAD METROPOLITANA DE SERVICIOS	100,00	100,00	-	100,00
ENTIDAD METROPOLITANA DE SERVICIOS HIDRAULICOS Y TRATAMIENTO DE RESIDUOS					
EMPRESA METROPOLITANA DE SANEAMIENTO, S.A.	ENTIDAD METROPOLITANA DE SERVICIOS HIDRAULICOS Y TRATAMIENTO DE RESIDUOS	100,00	100,00	-	100,00
SOCIEDAD DE GESTION METROPOLITANA DE ABASTECIMIENTO DE AGUAS, S.A.	ENTIDAD METROPOLITANA DE SERVICIOS HIDRAULICOS Y TRATAMIENTO DE RESIDUOS	100,00	100,00	-	100,00
RECUPERACIÓN DE LA ENERGÍA, S.A. (6)	INSTITUTO PARA LA DIVERSIFICACION Y AHORRO DE LA ENERGIA	33,00	0,00	33,00	33,00
	ENTIDAD METROPOLITANA DE SERVICIOS HIDRAULICOS Y TRATAMIENTO DE RESIDUOS	26,00	26,00	-	26,00
	TRATAMIENTO Y ELIMINACION DE RESIDUOS, S.A. (7)	8,00	8,00	-	8,00
		67,00	34,00	33,00	67,00

Entidad	Matriz	% Nominal	% Efectivo territorial	% Efectivo estatal	% Efectivo Público Total
ENTIDAD METROPOLITANA DEL TRANSPORTE					
F.C. METROPOLITA DE BARCELONA, S.A	ENTIDAD METROPOLITANA DEL TRANSPORTE	100,00	100,00	-	100,00
TRANSPORTS DE BARCELONA, S.A.	ENTIDAD METROPOLITANA DEL TRANSPORTE	100,00	100,00	-	100,00
E. D'INFORMACIO I PROMOCIO TRANSPORT	ENTIDAD METROPOLITANA DEL TRANSPORTE	100,00	100,00	-	100,00
ENTIDAD METROPOLITANA PARA EL TRATAMIENTO DE RESIDUOS					
CIA. VALENCIANA FERTILIZANTES	ENTIDAD METROPOLITANA PARA EL TRATAMIENTO DE RESIDUOS	100,00	100,00	-	100,00
MANCOMIUNIDAD SIERRA DEL RINCÓN					
RINCÓN CONSULTORIA Y GESTIÓN, S.L.	MANCOMIUNIDAD SIERRA DEL RINCÓN	100,00	100,00	-	100,00
MANCOMUNIDAD AGUAS COSTA DE HUELVA					
GESTIÓN INTEGRAL DEL AGUA, S.A.	MANCOMUNIDAD AGUAS COSTA DE HUELVA	100,00	100,00	-	100,00
MANCOMUNIDAD ALJARAFE					
E.P. ALJAFARSA	MANCOMUNIDAD ALJARAFE	100,00	100,00	-	100,00
MANCOMUNIDAD CAMP DE TURIA					
S. MERC. CENTRO ESPECIAL EMPLEO CAMP DE TURIA	MANCOMUNIDAD CAMP DE TURIA	100,00	100,00	-	100,00
MANCOMUNIDAD CAMPIÑA SUR DE CÓRDOBA					
AVANCE LOCAL, S.L.	MANCOMUNIDAD CAMPIÑA SUR DE CÓRDOBA	100,00	100,00	-	100,00
MANCOMUNIDAD CINCA ALCANADRE					
S. MC. CINCA ALCANADRE, S.L.	MANCOMUNIDAD CINCA ALCANADRE	100,00	100,00	-	100,00
MANCOMUNIDAD COSTA DEL SOL OCCIDENTAL					
ACOSOL, S.A.	MANCOMUNIDAD COSTA DEL SOL OCCIDENTAL	100,00	100,00	-	100,00
MANCOMUNIDAD D'ABASTAMENT D'AIGUA DEL SOLSONÉS					
E. PÚBLICA AIGÜES DEL CARDENER, S.A.	MANCOMUNIDAD D'ABASTAMENT D'AIGUA DEL SOLSONÉS	100,00	100,00	-	100,00
MANCOMUNIDAD DE AGUAS DE TXINGUDI					
SERVICIOS DE TXINGUDI, S.A	MANCOMUNIDAD DE AGUAS DE TXINGUDI	100,00	100,00	-	100,00
MANCOMUNIDAD DE AGUAS DEL EMBALSE DEL RIO AÑARBE					
CENTRAL HIDROELECTRICA DE AÑARBE, S.A. (4)	AGUAS DEL AÑARBE, S.A.	70,00	70,00	-	70,00
	ENTE VASCO DE LA ENERGIA	30,00	30,00	-	30,00
		-----	-----	-----	-----
		100,00	100,00	-	100,00
AGUAS DEL AÑARBE, S.A.	MANCOMUNIDAD DE AGUAS DEL EMBALSE DEL RIO AÑARBE	100,00	100,00	-	100,00
MANCOMUNIDAD DE BAJO GUADALQUIVIR					

Entidad	Matriz	% Nominal	% Efectivo territorial	% Efectivo estatal	% Efectivo Público Total
GESALQUIVIR, S.A. (4)	MANCOMUNIDAD DE BAJO GUADALQUIVIR	94,71	94,71	-	94,71
	PRODETUR	5,29	5,29	-	5,29
		-----	-----	-----	-----
		100,00	100,00	-	100,00
MANCOMUNIDAD DE CAMPO DE GIBRALTAR					
AGUAS DEL CAMPO DE GIBRALTAR, S.A.	MANCOMUNIDAD DE CAMPO DE GIBRALTAR	100,00	100,00	-	100,00
RESIDUOS SOLIDOS URBANOS CAMPO DE GIBRALTAR, S.A.	MANCOMUNIDAD DE CAMPO DE GIBRALTAR	100,00	100,00	-	100,00
INICIATIVA Y DESARROLLO DEL CAMPO DE GIBRALTAR	MANCOMUNIDAD DE CAMPO DE GIBRALTAR	100,00	100,00	-	100,00
MANCOMUNIDAD DE COMARCA DE PAMPLONA					
SERVICIOS DE LA COMARCA DE PAMPLONA, S.A.	MANCOMUNIDAD DE COMARCA DE PAMPLONA	100,00	100,00	-	100,00
MANCOMUNIDAD DE LA BAHÍA DE CÁDIZ					
CEMENTERIO MANCOMUNADO BAHIA DE CADIZ, S.A.	MANCOMUNIDAD DE LA BAHÍA DE CÁDIZ	100,00	100,00	-	100,00
MANCOMUNIDAD DE MUNICIPIOS DE BETURIA					
E. DIVERSIFICACIÓN INDUSTRIAL DEL ANDÉVALO, S.L.	MANCOMUNIDAD ISLANTILLA	100,00	100,00	-	100,00
MANCOMUNIDAD DE RESIDUOS URBANOS DEL CAMP DE TARRAGONA					
SERVICIO DE INCINERACIÓN DE RESIDUOS URBANOS, S.A. (5)	INSTITUTO PARA LA DIVERSIFICACION Y AHORRO DE LA ENERGIA	40,00	0,00	40,00	40,00
	MANCOMUNIDAD DE RESIDUOS URBANOS DEL CAMP DE TARRAGONA	60,00	60,00	-	60,00
		-----	-----	-----	-----
		100,00	60,00	40,00	100,00
MANCOMUNIDAD DESARROLLO CONDADO DE HUELVA					
DESARROLLO DEL CONDADO, S.A.	MANCOMUNIDAD DESARROLLO CONDADO DE HUELVA	100,00	100,00	-	100,00
MANCOMUNIDAD FORESTAL ANSÓ-FAGO					
INDUSTRIAS FORESTALES DE ANSÓ, S.A.	MANCOMUNIDAD FORESTAL ANSÓ- FAGO	100,00	100,00	-	100,00
MANCOMUNIDAD ISLANTILLA					
SOCIEDAD DEL SUELO, URBANIZACIÓN Y SERVICIOS, S.A.	MANCOMUNIDAD ISLANTILLA	100,00	100,00	-	100,00
MANCOMUNIDAD NORTE DE GRAN CANARIA					
SOCIEDAD DESARROLLO NORTE DE GRAN CANARIA, S.L.	MANCOMUNIDAD NORTE DE GRAN CANARIA	100,00	100,00	-	100,00
MANCOMUNIDAD SERV. TXORIERRI- TXORIERRIKO ZERBITZUEN MANKOMUNITATEA					
BEHARGINTZA TXORIERRI S.L.	MANCOMUNIDAD SERV. TXORIERRI- TXORIERRIKO ZERBITZUEN MANKOMUNITATEA	100,00	100,00	-	100,00
MANCOMUNIDAD URIBE-KOSTA					
URIBE KOSTAKO BEHARGINTZA S.L.	MANCOMUNIDAD URIBE-KOSTA	100,00	100,00	-	100,00

- (1) Entidad participada por el Sector Público Autonómico y el Sector Público Provincial y/o Municipal
- (4) Entidad participada por el Sector Público Provincial y el Sector Público Autonómico y/o Municipal
- (5) Entidad participada por el Sector Público Provincial y el Sector Público Estatal
- (6) Entidad participada por el Sector Público Provincial, el Sector Público Autonómico y/o Municipal y el Sector Público Estatal
- (7) Entidad participada por el Sector Público Municipal y/o otras Administraciones Territoriales
- (11) Entidad participada por el Sector Público Provincial e indirectamente por otro ámbito del Sector Público

2.4.4. Sector Público Empresarial Municipal

Entidad	Matriz	% Nominal	% Efectivo territorial	% Efectivo estatal	% Efectivo Público Total
AYUNTAMIENTO DE ACEBO					
MATADERO MUNICIPAL, S.L.	AYUNTAMIENTO DE ACEBO	100,00	100,00	-	100,00
AYUNTAMIENTO DE ADEJE					
VIVIENDAS DE ADEJE, S.A.	AYUNTAMIENTO DE ADEJE	100,00	100,00	-	100,00
S. HACIENDA LOCAL DE ADEJE, S.A	AYUNTAMIENTO DE ADEJE	100,00	100,00	-	100,00
AYUNTAMIENTO DE AGÜIMES					
TURISMO RURAL DE AGÜIMES, S.L.	AYUNTAMIENTO DE AGÜIMES	100,00	100,00	-	100,00
AYUNTAMIENTO DE AIA					
AIA LANTZEN, S.A.	AYUNTAMIENTO DE AIA	100,00	100,00	-	100,00
AYUNTAMIENTO DE ALANÍS					
SOLANA DE LA BERNALDA, S.A. (7)	AYUNTAMIENTO DE ALANÍS	49,95	49,95	-	49,95
	PRODETUR	49,95	49,95	-	49,95
	SOCIEDAD PROVINCIAL DE INFORMATICA DE SEVILLA, S.A.	0,10	0,10	-	0,10
		-----	-----	-----	-----
		100,00	100,00		100,00
AYUNTAMIENTO DE ALBACETE					
EMPRESA MUINICIPAL DE INFRAESTRUCTURAS Y SERVICIOS DE ALBACETE, S.A.	AYUNTAMIENTO DE ALBACETE	100,00	100,00	-	100,00
URVIAL SOCIEDAD DE GESTIÓN URBANISTICA S.L.U.	AYUNTAMIENTO DE ALBACETE	100,00	100,00	-	100,00
AYUNTAMIENTO DE ALBOLOTE					
GRANJA LA CARTUJA DE ALBOLOTE, S.L.	AYUNTAMIENTO DE ALBOLOTE	100,00	100,00	-	100,00
E. M. DE AGUAS DE ALBOLOTE, S.A.	AYUNTAMIENTO DE ALBOLOTE	100,00	100,00	-	100,00
AYUNTAMIENTO DE ALCALÁ DE GUADAIRA					
E.M. PROMOCION ALCALÁ DE GUADAIRA, S.A.	AYUNTAMIENTO DE ALCALÁ DE GUADAIRA	100,00	100,00	-	100,00
INNOVAR EN ALCALÁ DE GUADAIRA, S.L.	AYUNTAMIENTO DE ALCALÁ DE GUADAIRA	100,00	100,00	-	100,00
ALCALÁ COMUNICACIÓN M, S.A.	AYUNTAMIENTO DE ALCALÁ DE GUADAIRA	100,00	100,00	-	100,00
AYUNTAMIENTO DE ALCALÁ DE HENARES					
EMPRESA MUNICIPAL DE LA VIVIENDA DE ALCALA DE HENARES, S.A.	AYUNTAMIENTO DE ALCALÁ DE HENARES	51,00	51,00	-	51,00
CEMENTERIO JARDIN DE ALCALA DE HENARES, S.A.	AYUNTAMIENTO DE ALCALÁ DE HENARES	51,00	51,00	-	51,00
EMPRESA MUNICIPAL DE PROMOCION ALCALA IV CENTENARIO, S. A.	AYUNTAMIENTO DE ALCALÁ DE HENARES	100,00	100,00	-	100,00

Entidad	Matriz	% Nominal	% Efectivo territorial	% Efectivo estatal	% Efectivo Público Total
AYUNTAMIENTO DE ALCALÁ LA REAL					
AGUAS DE ALCALÁ LA REAL EMPRESA MUNICIPAL, S.A	AYUNTAMIENTO DE ALCALÁ LA REAL	100,00	100,00	-	100,00
JARDINES Y MEDIO AMBIENTE, S.A.	AYUNTAMIENTO DE ALCALÁ LA REAL	100,00	100,00	-	100,00
AYUNTAMIENTO DE ALCANTARILLA					
RADIO SINTONÍA, S.L.	AYUNTAMIENTO DE ALCANTARILLA	100,00	100,00	-	100,00
AYUNTAMIENTO DE ALCÁZAR DE SAN JUAN					
S. MERC. AGUAS DE ALCAZAR, S.A.	AYUNTAMIENTO DE ALCÁZAR DE SAN JUAN	100,00	100,00	-	100,00
VIVEROS ABEDUL, S.L.	AYUNTAMIENTO DE ALCÁZAR DE SAN JUAN	100,00	100,00	-	100,00
MEDIOS Y RECURSOS, S.L.	AYUNTAMIENTO DE ALCÁZAR DE SAN JUAN	100,00	100,00	-	100,00
AYUNTAMIENTO DE ALCOBENDAS					
SEROMAL, S.A. MUNICIPAL DE CONSTRUCCION Y CONSERVACION ALCOBENDAS	AYUNTAMIENTO DE ALCOBENDAS	100,00	100,00	-	100,00
SOCIEDAD DE GESTION DEL PATRIMONIO INMOBILIARIO MUNICIPAL DE ALCOBENDAS, S.A.	AYUNTAMIENTO DE ALCOBENDAS	100,00	100,00	-	100,00
EMPRESA MUNICIPAL AUXILIAR DE RECAUDACION, S.A.	AYUNTAMIENTO DE ALCOBENDAS	100,00	100,00	-	100,00
EMPRESA MUNICIPAL DE LA VIVIENDA DE ALCOBENDAS, S.A.	AYUNTAMIENTO DE ALCOBENDAS	100,00	100,00	-	100,00
AYUNTAMIENTO DE ALCONERA					
ALCONERA DE ELECTRICIDAD, S.L.U.	AYUNTAMIENTO DE ALCONERA	100,00	100,00	-	100,00
AYUNTAMIENTO DE ALCORCÓN					
EMPRESA MUNICIPAL GESTION INMOBILIARIA ALCORCON, S.A.	AYUNTAMIENTO DE ALCORCÓN	100,00	100,00	-	100,00
EMPRESA DE SERVICIOS MUNICIPALES DE ALCORCÓN, S.A.	AYUNTAMIENTO DE ALCORCÓN	100,00	100,00	-	100,00
AYUNTAMIENTO DE ALCUDIA					
E. M. SERVICIOS ALCUDIA, S.A.	AYUNTAMIENTO DE ALCUDIA	100,00	100,00	-	100,00
AYUNTAMIENTO DE ALDEAMAYOR DE SAN MARTÍN					
EMPRESA MUNICIPAL DE LA VIVIENDA DE ALDEAMAYOR, S.A.	AYUNTAMIENTO DE ALDEAMAYOR DE SAN MARTÍN	100,00	100,00	-	100,00
AYUNTAMIENTO DE ALEGRIA-DULANTZI					
HENAYO PROMOCION INDUSTRIAL, S.L.	AYUNTAMIENTO DE ALEGRIA-DULANTZI	100,00	100,00	-	100,00
AYUNTAMIENTO DE ALGECIRAS					
EMALGESA	AYUNTAMIENTO DE ALGECIRAS	51,00	51,00	-	51,00
E.M. SUELO Y VIVIENDAS DE ALGECIRAS	AYUNTAMIENTO DE ALGECIRAS	95,00	95,00	-	95,00
E.M. MEDIOS COMUNICACION, S.L.	AYUNTAMIENTO DE ALGECIRAS	100,00	100,00	-	100,00

Entidad	Matriz	% Nominal	% Efectivo territorial	% Efectivo estatal	% Efectivo Público Total
SOCIEDAD MIXTA URBANIZACIÓN , S.A.	AYUNTAMIENTO DE ALGECIRAS	51,00	51,00	-	51,00
ACTIVIDADES DE LIMPIEZA Y GESTIÓN, S.A.	AYUNTAMIENTO DE ALGECIRAS	100,00	100,00	-	100,00
AYUNTAMIENTO DE ALGETE					
E. M. SUELO Y VIVIENDA DE ALGETE, S.A.	AYUNTAMIENTO DE ALGETE	100,00	100,00	-	100,00
GESTIÓN DE SERVICIOS ALGETE, S.A.	AYUNTAMIENTO DE ALGETE	100,00	100,00	-	100,00
AYUNTAMIENTO DE ALHAMA DE GRANADA					
SOCIEDAD DE DESARROLLO URBANÍSTICO DE ALHAMA Y VENTAS, SURGE, S.A.	AYUNTAMIENTO DE ALHAMA DE GRANADA	100,00	100,00	-	100,00
AYUNTAMIENTO DE ALICANTE					
MERCADOS CENTRALES DE ABASTECIMIENTO DE ALICANTE, S.A. (8)	MERCADOS CENTRALES DE ABASTECIMIENTO, S.A.	48,50	0,00	48,50	48,50
	AYUNTAMIENTO DE ALICANTE	51,22	51,22	-	51,22
		-----	-----	-----	-----
		99,72	51,22	48,50	99,72
AYUNTAMIENTO DE ALLARIZ					
REATUR, S.A.	AYUNTAMIENTO DE ALLARIZ	100,00	100,00	-	100,00
ALLARBUS, S.A.	AYUNTAMIENTO DE ALLARIZ	51,00	51,00	-	51,00
MEDIOAMBIENTAL ALARICANA, S.A.	REATUR, S.A.	100,00	100,00	-	100,00
ALLARLUZ, S.A.	AYUNTAMIENTO DE ALLARIZ	100,00	100,00	-	100,00
AYUNTAMIENTO DE ALMANSA					
EMISORA MUNICIPAL DE ALMANSA, S.A.	AYUNTAMIENTO DE ALMANSA	100,00	100,00	-	100,00
SOCIEDAD ANONIMA DE PROMOCION Y EQUIPAMIENTO DE SUELO DE ALMANSA (7)	AYUNTAMIENTO DE ALMANSA	96,00	96,00	-	96,00
	DIPUTACIÓN PROVINCIAL DE ALBACETE	4,00	4,00	-	4,00
		-----	-----	-----	-----
		100,00	100,00	-	100,00
AYUNTAMIENTO DE ALMERÍA					
EMPRESA MUNICIPAL DE TRANSPORTES DE ALMERIA S.A.	AYUNTAMIENTO DE ALMERÍA	100,00	100,00	-	100,00
E. M. ALMERIA XXI, S.A.	AYUNTAMIENTO DE ALMERÍA	100,00	100,00	-	100,00
INTERALMERIA TELEVISIÓN, S.A.	AYUNTAMIENTO DE ALMERÍA	100,00	100,00	-	100,00
E. M. INFRAESTRUCTURAS Y SERVICIOS, S.A.	AYUNTAMIENTO DE ALMERÍA	100,00	100,00	-	100,00
AYUNTAMIENTO DE ALMONTE					
DOÑANA COMUNICACIÓN, S.A.	AYUNTAMIENTO DE ALMONTE	100,00	100,00	-	100,00

Entidad	Matriz	% Nominal	% Efectivo territorial	% Efectivo estatal	% Efectivo Público Total
EMPRESA MUNICIPAL VIVIENDAS DE ALMONTE, S.A.	AYUNTAMIENTO DE ALMONTE	100,00	100,00	-	100,00
INICIATIVAS INDUSTRIALES EL TOMILLAR, S.A.	AYUNTAMIENTO DE ALMONTE	100,00	100,00	-	100,00
EMPRESA MUNICIPAL ALMONTE TERRITORIO SOSTENIBLE, S.A.	AYUNTAMIENTO DE ALMONTE	100,00	100,00	-	100,00
E.M. INSERCIÓN LABORAL DEL DISCAPACITADO	AYUNTAMIENTO DE ALMONTE	100,00	100,00	-	100,00
AYUNTAMIENTO DE ALMUÑECAR					
EMPRESA PUBLICA TROPICAL FRUITS, S.A.	AYUNTAMIENTO DE ALMUÑECAR	88,06	88,06	-	88,06
ALTUR, S.A.	AYUNTAMIENTO DE ALMUÑECAR	100,00	100,00	-	100,00
TELEVISION TROPICAL, S.A.	AYUNTAMIENTO DE ALMUÑECAR	95,41	95,41	-	95,41
AYUNTAMIENTO DE ALPENS					
PROMOTORA D'HABITATGE D'ALPENS, S.L.	AYUNTAMIENTO DE ALPENS	75,00	75,00	-	75,00
AYUNTAMIENTO DE ALTEA					
PCA. DESARROLLO MUNICIPAL, S.A.	AYUNTAMIENTO DE ALTEA	100,00	100,00	-	100,00
AYUNTAMIENTO DE AMPOSTA					
GEST. SANITARIA I SERV. SOCIALS, S.A.	AYUNTAMIENTO DE AMPOSTA	100,00	100,00	-	100,00
GEST. URBANÍSTICA, S.A.M.	AYUNTAMIENTO DE AMPOSTA	100,00	100,00	-	100,00
AYUNTAMIENTO DE ANDRATX					
S. M. ANDRATX SIGLO XXI, S.A.	AYUNTAMIENTO DE ANDRATX	100,00	100,00	-	100,00
AYUNTAMIENTO DE ANTEQUERA					
E.M. AGUAS DEL TORCAL DE ANTEQUERA	AYUNTAMIENTO DE ANTEQUERA	100,00	100,00	-	100,00
PROM. EXP. RECURSOS DE ANTEQUERA Y COMARCA, S.A.	AYUNTAMIENTO DE ANTEQUERA	100,00	100,00	-	100,00
AYUNTAMIENTO DE ANTZUOLA					
ANTZUOLAKO UDAL ETXEGINTZA, S.A.	AYUNTAMIENTO DE ANTZUOLA	51,00	51,00	-	51,00
AYUNTAMIENTO DE ARACENA					
E.M. COMUNICACIÓN DE ARACENA, S.R.L.	AYUNTAMIENTO DE ARACENA	100,00	100,00	-	100,00
VIVIENDA Y DESARROLLO DE ARACENA, S.L.	AYUNTAMIENTO DE ARACENA	100,00	100,00	-	100,00
AYUNTAMIENTO DE ARAHAL					
DESARROLLO ECONÓMICO Y SOCIAL DE ARAHAL, S.L. (7)	AYUNTAMIENTO DE ARAHAL	99,82	99,82	-	99,82
	PRODETUR	0,18	0,18	-	0,18
		-----	-----	-----	-----
		100,00	100,00	-	100,00
EL"ALARBADERO", S.A.	AYUNTAMIENTO DE ARAHAL	100,00	100,00	-	100,00

Entidad	Matriz	% Nominal	% Efectivo territorial	% Efectivo estatal	% Efectivo Público Total
AYUNTAMIENTO DE ARAMAIONA					
ARAMAIOKO ARGINDAR BANATZAILEA, S.A.	AYUNTAMIENTO DE ARAMAIONA	100,00	100,00	-	100,00
AYUNTAMIENTO DE ARCHENA					
PROM. Y GESTIÓN MUNICIPAL SUELO DE ARCHENA, S.L.	AYUNTAMIENTO DE ARCHENA	100,00	100,00	-	100,00
AYUNTAMIENTO DE ARCOS DE LA FRONTERA					
GUADALVISTA, S.L.	AYUNTAMIENTO DE ARCOS DE LA FRONTERA	100,00	100,00	-	100,00
AYUNTAMIENTO DE ARENYS DE MUNT					
E. PCA. GEST. URBANÍSTICA I SER. ARENYS DE MUNT, S.A.	AYUNTAMIENTO DE ARENYS DE MUNT	100,00	100,00	-	100,00
AYUNTAMIENTO DE ARETXABALETA					
ARETXABALETAKO BIHARGINTZA, S.A.	AYUNTAMIENTO DE ARETXABALETA	100,00	100,00	-	100,00
AYUNTAMIENTO DE ARGANDA DEL REY					
S. FOMENTO DE ARGANDA DEL REY, S.A.	AYUNTAMIENTO DE ARGANDA DEL REY	100,00	100,00	-	100,00
E. M. VIVIENDA DE ARGANDA DEL REY, S.A.	AYUNTAMIENTO DE ARGANDA DEL REY	100,00	100,00	-	100,00
AYUNTAMIENTO DE ARGENTONA					
AIGUES D'ARGENTONA, S.A.	AYUNTAMIENTO DE ARGENTONA	100,00	100,00	-	100,00
ARGENTONA PROJECTES, S.A.	AYUNTAMIENTO DE ARGENTONA	100,00	100,00	-	100,00
AYUNTAMIENTO DE ARMILLA					
ARMUVISSA I, S.A.	AYUNTAMIENTO DE ARMILLA	100,00	100,00	-	100,00
FERMASA	AYUNTAMIENTO DE ARMILLA	100,00	100,00	-	100,00
AYUNTAMIENTO DE ARNEDO					
INFRAESTRUCTURAS ARNEDO, S.A.	AYUNTAMIENTO DE ARNEDO	100,00	100,00	-	100,00
AYUNTAMIENTO DE ARONA					
ARONA DESARROLLO, S.A.	AYUNTAMIENTO DE ARONA	100,00	100,00	-	100,00
AYUNTAMIENTO DE ARRAIA-MAEZTU					
ARRAIA-MAEZTU, SOCIEDAD URBANISTICA Y DE DESARROLLO RURAL	AYUNTAMIENTO DE ARRAIA-MAEZTU	100,00	100,00	-	100,00
AYUNTAMIENTO DE ARRASATE/MONDRAGÓN					
INST. COMUNITARIO 3ª EDAD, S.C.L. (7)	AYUNTAMIENTO DE ARRASATE/MONDRAGÓN	33,33	33,33	-	33,33
	AYUNTAMIENTO DE OÑATE	17,59	17,59	-	17,59
	AYUNTAMIENTO DE ARETXABALETA	7,40	7,40	-	7,40
		-----	-----	-----	-----
		58,32	58,32	-	58,32

Entidad	Matriz	% Nominal	% Efectivo territorial	% Efectivo estatal	% Efectivo Público Total
AYUNTAMIENTO DE ARROYO DE LA ENCOMIENDA					
E.M. SUELO, VIVIENDA Y GESTIÓN DE SERVICIOS PÚBLICOS E INFRAESTRUCTURAS	AYUNTAMIENTO DE ARROYO DE LA ENCOMIENDA	100,00	100,00	-	100,00
AYUNTAMIENTO DE ARUCAS					
S. M. AGUAS DE ARUCAS, S.A.	AYUNTAMIENTO DE ARUCAS	100,00	100,00	-	100,00
E. M. DESARROLLO DE ARUCAS, S.A.	AYUNTAMIENTO DE ARUCAS	100,00	100,00	-	100,00
AYUNTAMIENTO DE ASTIGARRAGA					
ASTIRRAGA LANTZEN, S.A.	AYUNTAMIENTO DE ASTIGARRAGA	100,00	100,00	-	100,00
ASTIK LANTZEN, S.A.	AYUNTAMIENTO DE ASTIGARRAGA	100,00	100,00	-	100,00
AYUNTAMIENTO DE ASTORGA					
MATADERO FRIGORÍFICO COMUNIDAD DE ASTORGA, S.A.	AYUNTAMIENTO DE ASTORGA	51,00	51,00	-	51,00
POLIGONO INDUSTRIAL ASTORGA, S.L.	AYUNTAMIENTO DE ASTORGA	96,67	96,67	-	96,67
AYUNTAMIENTO DE AVILÉS					
SOCIEDAD DE DESARROLLO LA CURTIDORA, S.A.	AYUNTAMIENTO DE AVILÉS	100,00	100,00	-	100,00
REHABILITACIONES URBANAS DE AVILES, S.A.	AYUNTAMIENTO DE AVILÉS	52,63	52,63	-	52,63
AYUNTAMIENTO DE AZKOITIA					
AZKOITIA LANTZEN, S.A.	AYUNTAMIENTO DE AZKOITIA	100,00	100,00	-	100,00
IRAURGI LANTZEN, S.A. (7)	AYUNTAMIENTO DE AZKOITIA	50,00	50,00	-	50,00
	AYUNTAMIENTO DE AZPEITIA	50,00	50,00	-	50,00
		-----	-----	-----	-----
		100,00	100,00	-	100,00
AYUNTAMIENTO DE AZPEITIA					
AZPEITIA LANTZEN, S.A.	AYUNTAMIENTO DE AZPEITIA	100,00	100,00	-	100,00
LAPATX ZABORTEGIA, S.A.	AYUNTAMIENTO DE AZPEITIA	100,00	100,00	-	100,00
AYUNTAMIENTO DE AZUAGA					
FOMENTO CAMPIÑA SUR, S.A.	AYUNTAMIENTO DE AZUAGA	100,00	100,00	-	100,00
AMETUGA, S.A.	AYUNTAMIENTO DE AZUAGA	100,00	100,00	-	100,00
AYUNTAMIENTO DE BADAJOZ					
INMOBILIARIA MUNICIPAL, S.A	AYUNTAMIENTO DE BADAJOZ	100,00	100,00	-	100,00
MATADERO MUNICIPAL DE BADAJOZ, S.A.	AYUNTAMIENTO DE BADAJOZ	100,00	100,00	-	100,00
AYUNTAMIENTO DE BADALONA					

Entidad	Matriz	% Nominal	% Efectivo territorial	% Efectivo estatal	% Efectivo Público Total
ENS DE GESTIO URBANISTICA, S.A.	AYUNTAMIENTO DE BADALONA	100,00	100,00	-	100,00
BADALONA SERVEIS ASSITENCIALS, S.A.	AYUNTAMIENTO DE BADALONA	100,00	100,00	-	100,00
REACTIVACIO BADALONA, S.A.	AYUNTAMIENTO DE BADALONA	100,00	100,00	-	100,00
BADALONA COMUNICACIÓ, S.A.	AYUNTAMIENTO DE BADALONA	100,00	100,00	-	100,00
SERVEI CONTROL D'APARCAMENT, S.L.	ENS DE GESTIO URBANISTICA, S.A.	100,00	100,00	-	100,00
BADALONA CENTRO INTERNACIONAL DE NEGOCIOS, S.A. (7)	REACTIVACIO BADALONA, S.A.	80,13	80,13	-	80,13
	ENS DE GESTIO URBANISTICA, S.A.	9,24	9,24	-	9,24
	DIPUTACIÓN PROVINCIAL DE BARCELONA	2,31	2,31	-	2,31
		-----	-----	-----	-----
		91,68	91,68	-	91,68
MARINA DE BADALONA, S.A. (7)	AYUNTAMIENTO DE BADALONA	50,00	50,00	-	50,00
	COMARCA DEL BARCELONES	50,00	50,00	-	50,00
		-----	-----	-----	-----
		100,00	100,00	-	100,00
CONC. PROMOTORA APARCAMENT BADALONA, S.A. (EN LIQUIDACIÓN)	ENS DE GESTIO URBANISTICA, S.A.	100,00	100,00	-	100,00
AYUNTAMIENTO DE BADIA DEL VALLÉS					
BADIA 2004 PROMOCIONS, S.L.	AYUNTAMIENTO DE BADIA DEL VALLÉS	100,00	100,00	-	100,00
AYUNTAMIENTO DE BARAKALDO					
TEATRO BARACALDO, S.A.	AYUNTAMIENTO DE BARAKALDO	100,00	100,00	-	100,00
SOCIEDAD GESTION URBANISTICA ERETZA, S.A.	AYUNTAMIENTO DE BARAKALDO	100,00	100,00	-	100,00
TALLER USOA LANTEGIA, S.A.	AYUNTAMIENTO DE BARAKALDO	100,00	100,00	-	100,00
AYUNTAMIENTO DE BARBATE					
E. M. DE VIVIENDA Y SUELO DE BARBATE, S.L.	AYUNTAMIENTO DE BARBATE	100,00	100,00	-	100,00
AYUNTAMIENTO DE BARBERÁ DEL VALLÉS					
ACTIVIDADES INTEGRALES	AYUNTAMIENTO DE BARBERÁ DEL VALLÉS	100,00	100,00	-	100,00
SABEMSA	AYUNTAMIENTO DE BARBERÁ DEL VALLÉS	60,00	60,00	-	60,00
AYUNTAMIENTO DE BARCELONA					
INFORMACION Y COMUNICACION DE BARCELONA, S.A. SPM	AYUNTAMIENTO DE BARCELONA	100,00	100,00	-	100,00
BARCELONA DE SERVEIS MUNICIPALS, S.A.	AYUNTAMIENTO DE BARCELONA	100,00	100,00	-	100,00
SPM BARCELONA ACTIVA, S.A.	AYUNTAMIENTO DE BARCELONA	100,00	100,00	-	100,00
MERCADOS CENTRALES DE ABASTECIMIENTO DE BARCELONA, S.A. (9)	MERCADOS CENTRALES DE ABASTECIMIENTO, S.A.	36,80	0,00	36,80	36,80

Entidad	Matriz	% Nominal	% Efectivo territorial	% Efectivo estatal	% Efectivo Público Total	
	BARCELONA DE SERVEIS MUNICIPALS, S.A.	50,69	50,69	-	50,69	
	COMARCA DEL BARCELONES	12,16	12,16	-	12,16	
		-----	-----	-----	-----	
		99,65	62,85	36,80	99,65	
TRATAMIENTO Y ELIMINACION DE RESIDUOS, S.A. (7)	BARCELONA DE SERVEIS MUNICIPALS, S.A.	58,64	58,64	-	58,64	
	ENTIDAD METROPOLITANA DE SERVICIOS HIDRAULICOS Y TRATAMIENTO DE RESIDUOS	41,36	41,36	-	41,36	
		-----	-----	-----	-----	
		100,00	100,00	-	100,00	
SOCIEDAD PROEIXAMPLE, S.A.	BARCELONA D'INFRAESTRUCTURES MUNICIPALS, S.A.	62,12	62,12	-	62,12	
SERVICIOS FUNERARIOS DE BARCELONA, S.A.	AYUNTAMIENTO DE BARCELONA	31,38	31,38	-	31,38	
	BARCELONA DE SERVEIS MUNICIPALS, S.A.	19,62	19,62	-	19,62	
		-----	-----	-----	-----	
		51,00	51,00	-	51,00	
PRO NOU BARRIS, S.A.	BARCELONA D'INFRAESTRUCTURES MUNICIPALS, S.A.	100,00	100,00	-	100,00	
SELECTIVES METROPOLITANES, S.A.	TRATAMIENTO Y ELIMINACION DE RESIDUOS, S.A. (7)	100,00	100,00	-	100,00	
FOMENT DE CIUTAT VELLA, S.A. (7)	BARCELONA D'INFRAESTRUCTURES MUNICIPALS, S.A.	51,00	51,00	-	51,00	
	DIPUTACIÓN PROVINCIAL DE BARCELONA	9,00	9,00	-	9,00	
		-----	-----	-----	-----	
		60,00	60,00	-	60,00	
BARCELONA REGIONAL AGENCIA METROPOLITANA DE DESENVOLUPAMENT URBANISTIC I D' INFRAESTRUCTURES, S.A. (9)	AEROPUERTOS ESPAÑOL Y NAVEGACION AEREA	11,76	0,00	11,76	11,76	
	AUTORIDAD PORTUARIA DE BARCELONA	11,76	0,00	11,76	11,76	
	ADMINISTRADOR DE INFRAESTRUCTURAS FERROVIARIAS	5,88	0,00	5,88	5,88	
	AYUNTAMIENTO DE BARCELONA	17,68	17,68	-	17,68	
	EMPRESA METROPOLITANA DE SANEAMIENTO, S.A.	11,76	11,76	-	11,76	
	SOCIEDAD URBANÍSTICA METROPOLITANA DE REHABILITACIÓN Y GESTIÓN, S.A.	11,76	11,76	-	11,76	
	CONSORCIO DE LA ZONA FRANCA DE BARCELONA (8)	11,76	11,76	-	11,76	
	F.C. METROPOLITA DE BARCELONA, S.A	5,88	5,88	-	5,88	
	TRANSPORTS DE BARCELONA, S.A.	5,88	5,88	-	5,88	
	MERCADOS CENTRALES DE ABASTECIMIENTO DE BARCELONA, S.A. (9)	5,88	3,70	2,16	5,86	
		-----	-----	-----	-----	
			100,00	68,42	31,56	99,98

Entidad	Matriz	% Nominal	% Efectivo territorial	% Efectivo estatal	% Efectivo Público Total
22@BCN, S.A.	BARCELONA D'INFRAESTRUCTURES MUNICIPALS, S.A.	100,00	100,00	-	100,00
BARCELONA D'INFRAESTRUCTURES MUNICIPALS, S.A.	AYUNTAMIENTO DE BARCELONA	100,00	100,00	-	100,00
SOCIETAT MUNICIPAL BARCELONA GESTIÓ URBANÍSTICA, S.A.	AYUNTAMIENTO DE BARCELONA	100,00	100,00	-	100,00
SOLUCIONES INTEGRALES PARA LOS RESIDUOS, S.A. (11)	TRATAMIENTO Y ELIMINACION DE RESIDUOS	100,00	100,00	-	100,00
LOCALRET, S.A. (11)	CONSORCI LOCALRET (7)	100,00	100,00	-	100,00
CARRERAS Y FONTANALS, S.A. (11)	TRATAMIENTO Y ELIMINACION DE RESIDUOS, S.A. (7)	100,00	100,00	-	100,00
PARC D'ATRACCIONS TIBIDABO, S.A.	BARCELONA DE SERVEIS MUNICIPALS, S.A.	100,00	100,00	-	100,00
AGENCIA PROMOCIO DEL CARMEL I ENTORNS, S.A.	AYUNTAMIENTO DE BARCELONA	100,00	100,00	-	100,00
INSTITUT BARCELONA ESPORTS	AYUNTAMIENTO DE BARCELONA	100,00	100,00	-	100,00
GLORIAS DIAGONAL, S.A. (11)	CONSORCIO DE LA ZONA FRANCA DE BARCELONA (8)	90,00	90,00	-	90,00
BARCELONA MEETING POINT, S.A. (11)	CONSORCIO DE LA ZONA FRANCA DE BARCELONA (8)	100,00	100,00	-	100,00
MEETING Y SALONES, S.A. (11)	CONSORCIO DE LA ZONA FRANCA DE BARCELONA (8)	100,00	100,00	-	100,00
PATRONAT MUNICIPAL DE L'HABITAGE	AYUNTAMIENTO DE BARCELONA	100,00	100,00	-	100,00
INSTITUT MUNICIPAL PARC I JARDINS DE BARCELONA	AYUNTAMIENTO DE BARCELONA	100,00	100,00	-	100,00
INSTITUT DE CULTURA DE BARCELONA	AYUNTAMIENTO DE BARCELONA	100,00	100,00	-	100,00
CEMENTIRIS DE BARCELONA SA	AYUNTAMIENTO DE BARCELONA	51,00	51,00	-	51,00
AYUNTAMIENTO DE BASAURI					
BASAURI-ETXEBARRI BEHARGINTZA, S.L.	AYUNTAMIENTO DE BASAURI	100,00	100,00	-	100,00
AYUNTAMIENTO DE BAZA					
MATADERO MUNICIPAL DE BAZA, S.A.	AYUNTAMIENTO DE BAZA	100,00	100,00	-	100,00
AYUNTAMIENTO DE BEASAIN					
GOIERRIKO EKIMENA, S.A. (7)	AYUNTAMIENTO DE BEASAIN	30,48	30,48	-	30,48
	VARIAS ENTIDADES LOCALES DE GUIPUZCOA	24,80	24,80	-	24,80
	AYUNTAMIENTO DE ORDIZIA	23,10	23,10	-	23,10
	AYUNTAMIENTO DE LAZKAO	12,45	12,45	-	12,45
	AYUNTAMIENTO DE IDIAZABAL	5,11	5,11	-	5,11
	AYUNTAMIENTO DE SEGURA	3,19	3,19	-	3,19
	AYUNTAMIENTO DE ZERAIN	0,56	0,56	-	0,56
	AYUNTAMIENTO DE MUTILOA	0,31	0,31	-	0,31
		-----	-----	-----	-----
		100,00	100,00	-	100,00

Entidad	Matriz	% Nominal	% Efectivo territorial	% Efectivo estatal	% Efectivo Público Total
BEASAIN LANTZEN, S.A.	AYUNTAMIENTO DE BEASAIN	100,00	100,00	-	100,00
AYUNTAMIENTO DE BEMBIBRE					
PROMOTORA INDUSTRIAL DEL BIERZO ALTO, S.A.	AYUNTAMIENTO DE BEMBIBRE	100,00	100,00	-	100,00
FIN AGRUPACION AYUNTAMIENTO DE BEMBIBRE					
AYUNTAMIENTO DE BENACAZÓN					
BENACAZÓN MUNICIPAL DE SERVICIOS AUTÓNOMOS, S.L. (7)	AYUNTAMIENTO DE BENACAZÓN	88,89	88,89	-	88,89
	PRODETUR	11,11	11,11	-	11,11
		-----	-----	-----	-----
		100,00	100,00	-	100,00
AYUNTAMIENTO DE BENALMÁDENA					
PUERTO DEPORTIVO MUNICIPAL, S.A.	AYUNTAMIENTO DE BENALMÁDENA	100,00	100,00	-	100,00
PROMOCION VIVIENDAS SUELOS Y EVENTOS BENAMIEL, S.L.	AYUNTAMIENTO DE BENALMÁDENA	100,00	100,00	-	100,00
PROYECTO OLIMPO DE BENALMADENA, S.A.	AYUNTAMIENTO DE BENALMÁDENA	100,00	100,00	-	100,00
GESTION DE RECURSOS E INGRESOS, S.L.	AYUNTAMIENTO DE BENALMÁDENA	100,00	100,00	-	100,00
AYUNTAMIENTO DE BENAVENTE					
CENTRO BENAVENTANO DE TRANSPORTES, S.A.	AYUNTAMIENTO DE BENAVENTE	99,88	99,88	-	99,88
PARQUE LOGÍSTICO DE BENAVENTE	AYUNTAMIENTO DE BENAVENTE	97,76	97,76	-	97,76
AYUNTAMIENTO DE BERANTEVILLA					
PROMOCION INDUSTRIAL BERANTEVILLA, S.A.	AYUNTAMIENTO DE BERANTEVILLA	100,00	100,00	-	100,00
AYUNTAMIENTO DE BERGARA					
BERGARAKO BIHARGINTZA 98, S.A.	AYUNTAMIENTO DE BERGARA	100,00	100,00	-	100,00
AYUNTAMIENTO DE BERMEO					
BERUALA, S.A.	AYUNTAMIENTO DE BERMEO	100,00	100,00	-	100,00
BARATZ-EDER	AYUNTAMIENTO DE BERMEO	60,00	60,00	-	60,00
AYUNTAMIENTO DE BIDEGOIAN					
BIDEGOIAN LANTZEN, S.A.	AYUNTAMIENTO DE BIDEGOIAN	100,00	100,00	-	100,00
AYUNTAMIENTO DE BILBAO					
CENTRO DE ACTIVIDADES CULTURALES TEATRO ARRIAGA, S.A.	AYUNTAMIENTO DE BILBAO	100,00	100,00	-	100,00
FUNICULAR DE ARTXANDA, S.A.	AYUNTAMIENTO DE BILBAO	100,00	100,00	-	100,00
SOCIEDAD URBANISTICA DE REHABILITACION DE BILBAO, S.A.	AYUNTAMIENTO DE BILBAO	100,00	100,00	-	100,00
CENTRO INFORMATICO MUNICIPAL DE BILBAO, S.A.	AYUNTAMIENTO DE BILBAO	100,00	100,00	-	100,00

Entidad	Matriz	% Nominal	% Efectivo territorial	% Efectivo estatal	% Efectivo Público Total
MATADERO DE BILBAO, S.A.	AYUNTAMIENTO DE BILBAO	100,00	100,00	-	100,00
MERCADOS CENTRALES DE ABASTECIMIENTO DE BILBAO, S.A. (8)	MERCADOS CENTRALES DE ABASTECIMIENTO, S.A.	38,90	0,00	38,90	38,90
	AYUNTAMIENTO DE BILBAO	59,85	59,85	-	59,85
		-----	-----	-----	-----
		98,75	59,85	38,90	98,75
SOCIEDAD PARA LA PROMOCION Y DESARROLLO DE BILBAO, S.A.	AYUNTAMIENTO DE BILBAO	100,00	100,00	-	100,00
LAN EKINTZA-BILBAO, S.A.	AYUNTAMIENTO DE BILBAO	100,00	100,00	-	100,00
VIVIENDAS MUNICIPALES, S.C.	AYUNTAMIENTO DE BILBAO	67,42	67,42	-	67,42
BILBAO INICIATIVAS TURÍSTICAS, S.A.	AYUNTAMIENTO DE BILBAO	100,00	100,00	-	100,00
LA ALHÓNDIGA CENTRO DE OCIO Y CULTURA, S.A.	AYUNTAMIENTO DE BILBAO	100,00	100,00	-	100,00
SERVICIOS FUNERARIOS DE BILBAO, S.L.	AYUNTAMIENTO DE BILBAO	100,00	100,00	-	100,00
AYUNTAMIENTO DE BLANES					
AIGUES DE BLANES, S.A.	AYUNTAMIENTO DE BLANES	51,00	51,00	-	51,00
MITJANS DE COMUNICACIO MUNICIPALS, S.A.	AYUNTAMIENTO DE BLANES	100,00	100,00	-	100,00
HABITATGES MUNICIPALS, S.A.	AYUNTAMIENTO DE BLANES	100,00	100,00	-	100,00
AYUNTAMIENTO DE BOADILLA DEL MONTE					
E. M. SUELO Y VIVIENDA DE BOADILLA DEL MONTE, S.A.	AYUNTAMIENTO DE BOADILLA DEL MONTE	100,00	100,00	-	100,00
AYUNTAMIENTO DE BOLLULLOS DE LA MITACIÓN					
S.M. BOLLULLOS PLANIFICA, S.L.	AYUNTAMIENTO DE BOLLULLOS DE LA MITACIÓN	100,00	100,00	-	100,00
CANAL 4 ALJARAFE, S.L.	AYUNTAMIENTO DE BOLLULLOS DE LA MITACIÓN	100,00	100,00	-	100,00
SOCIEDAD DESARROLLO ECONÓMICO, S.L.	AYUNTAMIENTO DE BOLLULLOS DE LA MITACIÓN	100,00	100,00	-	100,00
AYUNTAMIENTO DE BONARES					
DESARROLLO BONARES, S.L.	AYUNTAMIENTO DE BONARES	100,00	100,00	-	100,00
AYUNTAMIENTO DE BULLAS					
BULLAS TURISTICA, S.A.	AYUNTAMIENTO DE BULLAS	100,00	100,00	-	100,00
ONDA DE BULLAS S.L.U	AYUNTAMIENTO DE BULLAS	100,00	100,00	-	100,00
AYUNTAMIENTO DE BURGOS					
ESTACIONAMIENTOS Y GARAJES MUNICIPALES, S.A.	AYUNTAMIENTO DE BURGOS	100,00	100,00	-	100,00
AYUNTAMIENTO DE BURGUILLOS					
BURGUILLOS NATURAL, S.L. (7)	AYUNTAMIENTO DE BURGUILLOS	98,57	98,57	-	98,57
	PRODETUR	1,43	1,43	-	1,43

Entidad	Matriz	% Nominal	% Efectivo territorial	% Efectivo estatal	% Efectivo Público Total
		100,00	100,00	-	100,00
AYUNTAMIENTO DE CABRERA DE MAR					
GEST. INICIATIVES CABRERA, S.A.	AYUNTAMIENTO DE CABRERA DE MAR	100,00	100,00	-	100,00
AYUNTAMIENTO DE CABRILS					
SERV. I PROMOCION	AYUNTAMIENTO DE CABRILS	100,00	100,00	-	100,00
AYUNTAMIENTO DE CACABELOS					
CAMPO DE SAN BARTOLO, S.A.	AYUNTAMIENTO DE CACABELOS	100,00	100,00	-	100,00
AYUNTAMIENTO DE CÁCERES					
GESTION MUNICIPAL AYUNTAMIENTO DE CACERES, S.A.	AYUNTAMIENTO DE CÁCERES	100,00	100,00	-	100,00
AYUNTAMIENTO DE CÁDIZ					
EMPRESA MUNICIPAL DE APARCAMIENTOS, S.A.	AYUNTAMIENTO DE CÁDIZ	100,00	100,00	-	100,00
PROMOCION Y GESTION DE VIVIENDAS DE CADIZ, S.A.	AYUNTAMIENTO DE CÁDIZ	100,00	100,00	-	100,00
SOCIEDAD MUNICIPAL FOMENTO ECONOMICO CADIZ 2000, S.A.	AYUNTAMIENTO DE CÁDIZ	100,00	100,00	-	100,00
AGUAS DE CADIZ, S.A.	AYUNTAMIENTO DE CÁDIZ	100,00	100,00	-	100,00
SUMINISTRADORA ELECTRICA DE CADIZ, S.A.	AYUNTAMIENTO DE CÁDIZ	55,30	55,30	-	55,30
ESTACIÓN DEPURADORA DE AGUAS RESIDUALES, S.L.(7)	AYUNTAMIENTO DE CÁDIZ	60,00	60,00	-	60,00
	AYUNTAMIENTO DE SAN FERNANDO	40,00	40,00	-	40,00
		100,00	100,00	-	100,00
INFORMACIÓN Y COMUNICACIÓN MUNICIPAL DE CÁDIZ, S.A.	AYUNTAMIENTO DE CÁDIZ	100,00	100,00	-	100,00
AYUNTAMIENTO DE CALAMOCHA					
S. FOMENTO, CONSTRUCCION Y PROMOCION, S.L.	AYUNTAMIENTO DE CALAMOCHA	100,00	100,00	-	100,00
S. CULTURAL Y DEPORTIVA, S.L.	AYUNTAMIENTO DE CALAMOCHA	100,00	100,00	-	100,00
S. ACCION Y BIENESTAR SOCIAL, S.L.	AYUNTAMIENTO DE CALAMOCHA	100,00	100,00	-	100,00
AYUNTAMIENTO DE CALASPARRA					
PROMOTORA MUNICIPAL DE CALASPARRA, S.A.	AYUNTAMIENTO DE CALASPARRA	100,00	100,00	-	100,00
AYUNTAMIENTO DE CALATAYUD					
COMPañIA PROM. MUNICIPAL Y SOCIAL, S.L.	AYUNTAMIENTO DE CALATAYUD	100,00	100,00	-	100,00
MEDIAVEGA BILBILITANA, S.L.	AYUNTAMIENTO DE CALATAYUD	100,00	100,00	-	100,00
AUGUSTA GOLF CALATAYUD, S.L.	AYUNTAMIENTO DE CALATAYUD	51,00	51,00	-	51,00

Entidad	Matriz	% Nominal	% Efectivo territorial	% Efectivo estatal	% Efectivo Público Total
AYUNTAMIENTO DE CALDÉS DE MONTBUÍ					
HABITATGES MUNICIPALS DE CALDES DE MONTBUI, S.L.	AYUNTAMIENTO DE CALDÉS DE MONTBUÍ	64,29	64,29	-	64,29
E.M. GEST. M. SERVEIS, S.A.	AYUNTAMIENTO DE CALDÉS DE MONTBUÍ	100,00	100,00	-	100,00
AYUNTAMIENTO DE CALELLA					
E. PCA. RÁDIO CALELLA TELEVISIÓ, S.L.	AYUNTAMIENTO DE CALELLA	100,00	100,00	-	100,00
GESTIO VIARIA, S.L.	AYUNTAMIENTO DE CALELLA	100,00	100,00	-	100,00
AYUNTAMIENTO DE CALERA DE LEÓN					
SERVICIOS TURÍSTICOS COMUNIDAD DE TENTUDÍA, S.L.U.	AYUNTAMIENTO DE CALERA DE LEÓN	100,00	100,00	-	100,00
AYUNTAMIENTO DE CALVIÀ					
CALVIA 2000, S.A.	AYUNTAMIENTO DE CALVIÀ	100,00	100,00	-	100,00
LLAR DE CALVIA, S.A.	AYUNTAMIENTO DE CALVIÀ	100,00	100,00	-	100,00
AYUNTAMIENTO DE CAMARENA					
PROMOCIÓN Y DESARROLLO INDUSTRIAL DE CAMARENA, S.A.	AYUNTAMIENTO DE CAMARENA	100,00	100,00	-	100,00
AYUNTAMIENTO DE CAMAS					
SOCIEDAD PARA EL DESARROLLO DE CAMAS,S.A. (7)	AYUNTAMIENTO DE CAMAS	94,85	94,85	-	94,85
	PRODETUR	5,15	5,15	-	5,15
		-----	-----	-----	-----
		100,00	100,00	-	100,00
AYUNTAMIENTO DE CAÑADA ROSAL					
SOCIEDAD DE DESARROLLO CAÑADA ROSAL, S.L. (7)	AYUNTAMIENTO DE CAÑADA ROSAL	84,71	84,71	-	84,71
	PRODETUR	15,29	15,29	-	15,29
		-----	-----	-----	-----
		100,00	100,00	-	100,00
CAÑADA INTEGRAL, S.L.U.	AYUNTAMIENTO DE CAÑADA ROSAL	100,00	100,00	-	100,00
AYUNTAMIENTO DE CAPDEPERA					
CAPDEPERA SEGLE XXI, S.A.	AYUNTAMIENTO DE CAPDEPERA	100,00	100,00	-	100,00
AYUNTAMIENTO DE CAPELLADES					
GEST. PCA. SÓL DE CAPELLADES, S.L.	AYUNTAMIENTO DE CAPELLADES	100,00	100,00	-	100,00
AYUNTAMIENTO DE CARBAJO					
SOCIEDAD DE DESARROLLO INTEGRAL, S.A.	AYUNTAMIENTO DE CARBAJO	92,00	92,00	-	92,00
AYUNTAMIENTO DE CARDONA					

Entidad	Matriz	% Nominal	% Efectivo territorial	% Efectivo estatal	% Efectivo Público Total
S. GESTIÓ DE SERVEIS, S.L.	AYUNTAMIENTO DE CARDONA	100,00	100,00	-	100,00
SAL ROJA DE CARDONA, S.L.	AYUNTAMIENTO DE CARDONA	100,00	100,00	-	100,00
S.M. D'HABITATGES DE CARDONA, S.L.	AYUNTAMIENTO DE CARDONA	85,00	85,00	-	85,00
AYUNTAMIENTO DE CARMONA					
SOCIEDAD PARA EL DESARROLLO DE CARMONA, S.A. (7)	AYUNTAMIENTO DE CARMONA	93,10	93,10	-	93,10
	DIPUTACIÓN PROVINCIAL DE SEVILLA	6,90	6,90	-	6,90
		-----	-----	-----	-----
		100,00	100,00	-	100,00
LIMANCAR, S.L.	AYUNTAMIENTO DE CARMONA	100,00	100,00	-	100,00
FOMENTO LOS ALCORES, S.L. (7)	AYUNTAMIENTO DE CARMONA	35,00	35,00	-	35,00
	AYUNTAMIENTO DE EL VISO DE ALCOR	22,50	22,50	-	22,50
	AYUNTAMIENTO DE MAIRENA DEL ALCOR	22,50	22,50	-	22,50
	PRODETUR	20,00	20,00	-	20,00
		-----	-----	-----	-----
		100,00	100,00	-	100,00
AYUNTAMIENTO DE CARTAGENA					
POLIGONO INDUSTRIAL DE CARTAGENA, S.A. (7)	AYUNTAMIENTO DE CARTAGENA	72,11	72,11	-	72,11
	REGIÓN DE MURCIA	27,89	27,89	-	27,89
		-----	-----	-----	-----
		100,00	100,00	-	100,00
CASCO ANTIGUO CARTAGENA, S.A.	AYUNTAMIENTO DE CARTAGENA	100,00	100,00	-	100,00
AYUNTAMIENTO DE CASARICHE					
PROCASARICHE, S.L.U.	AYUNTAMIENTO DE CASARICHE	100,00	100,00	-	100,00
MOSAICOS CASARICHE, S.L.U.	AYUNTAMIENTO DE CASARICHE	100,00	100,00	-	100,00
AYUNTAMIENTO DE CASTELLDEFELS					
JARFELS, S.A.	AYUNTAMIENTO DE CASTELLDEFELS	100,00	100,00	-	100,00
CASTELLDEFELS PROJECCIONS, S.A.	AYUNTAMIENTO DE CASTELLDEFELS	100,00	100,00	-	100,00
SOCIETAT D'APARCAMENTS, S.A.	CASTELLDEFELS PROJECCIONS, S.A.	100,00	100,00	-	100,00
AYUNTAMIENTO DE CASTELLÓN DE LA PLANA					
GESTORA URBANA MUNICIPAL DE CASTELLON, S.A.	AYUNTAMIENTO DE CASTELLÓN DE LA PLANA	100,00	100,00	-	100,00
RECICLAJE DE RESIDUOS DE LA PLANA, S.A. (7)	AYUNTAMIENTO DE CASTELLÓN DE LA PLANA	53,75	53,75	-	53,75
	VARIOS AYUNTAMIENTOS DE CASTELLÓN	46,25	46,25	-	46,25
		-----	-----	-----	-----

Entidad	Matriz	% Nominal	% Efectivo territorial	% Efectivo estatal	% Efectivo Público Total
		100,00	100,00	-	100,00
AYUNTAMIENTO DE CASTELLVÍ DE LA MARCA					
EQUIPAMENTS M. DE CASTELLVI	AYUNTAMIENTO DE CASTELLVÍ DE LA MARCA	100,00	100,00	-	100,00
AYUNTAMIENTO DE CAZALLA DE LA SIERRA					
EXPLOTACIONES AGRÍCOLAS DE CAZALLA DE LA SIERRA, S.L.	AYUNTAMIENTO DE CAZALLA DE LA SIERRA	100,00	100,00	-	100,00
S. TRAGARRALES, S.L.	AYUNTAMIENTO DE CAZALLA DE LA SIERRA	100,00	100,00	-	100,00
AYUNTAMIENTO DE CEDILLO					
AGROPECUARIA CERRO CHOZO, S.A.	AYUNTAMIENTO DE CEDILLO	100,00	100,00	-	100,00
AYUNTAMIENTO DE CENTELLES					
ELECTRADISTRIBUCIÓ CENTELLES, S.L.	AYUNTAMIENTO DE CENTELLES	100,00	100,00	-	100,00
ELECTROCOMERCIAL CENTELLES, S.L.	AYUNTAMIENTO DE CENTELLES	100,00	100,00	-	100,00
AYUNTAMIENTO DE CERCEDA					
CIRCUITO GALEGO DE VELOCIDADE, S.A.	AYUNTAMIENTO DE CERCEDA	80,00	80,00	-	80,00
RADIO TELEVISIÓN DE CERCEDA, S.L.	AYUNTAMIENTO DE CERCEDA	100,00	100,00	-	100,00
AYUNTAMIENTO DE CERCS					
P. LOCAL VIVIENDA DE SERCHS, S.L.	AYUNTAMIENTO DE CERCS	100,00	100,00	-	100,00
AYUNTAMIENTO DE CERDANYOLA DEL VALLÉS					
S. PRIVADA MUNICIPAL OPCIONES, S.A.	AYUNTAMIENTO DE CERDANYOLA DEL VALLÉS	100,00	100,00	-	100,00
AYUNTAMIENTO DE CEUTÍ					
PROMOCIONES CEUTÍ, S.A.	AYUNTAMIENTO CEUTÍ	100,00	100,00	-	100,00
RADIO CEUTÍ, S.L.	AYUNTAMIENTO CEUTÍ	100,00	100,00	-	100,00
AYUNTAMIENTO DE CHICLANA DE LA FRONTERA					
EMPRESA MUNICIPAL DE CHICLANA , S.A.	AYUNTAMIENTO DE CHICLANA DE LA FRONTERA	100,00	100,00	-	100,00
T.V. CHICLANA, S.A.	AYUNTAMIENTO DE CHICLANA DE LA FRONTERA	34,00	34,00	-	34,00
	EMPRESA MUNICIPAL DE CHICLANA , S.A.	17,00	17,00	-	17,00
		-----	-----	-----	-----
		51,00	51,00	-	51,00
CHICLANA NATURAL, S.A.	AYUNTAMIENTO DE CHICLANA DE LA FRONTERA	100,00	100,00	-	100,00
AYUNTAMIENTO DE CIEZA					
AGUAS DE CIEZA, S.A.	AYUNTAMIENTO DE CIEZA	51,00	51,00	-	51,00
RADIO CIEZA, S.L.	AYUNTAMIENTO DE CIEZA	100,00	100,00	-	100,00

Entidad	Matriz	% Nominal	% Efectivo territorial	% Efectivo estatal	% Efectivo Público Total
PROM. EMPRESARIALES DE CIEZA, S.A.	AYUNTAMIENTO DE CIEZA	100,00	100,00	-	100,00
AYUNTAMIENTO DE CINTRUENIGO					
CINTRUENIGO DE SERVICIOS MUNICIPALES S.R.L.	AYUNTAMIENTO DE CINTRUENIGO	100,00	100,00	-	100,00
AYUNTAMIENTO DE CIUDAD REAL					
E.M. SUELO URBANISMO Y VIVIENDA DE CIUDAD REAL, S.L.	AYUNTAMIENTO DE CIUDAD REAL	100,00	100,00	-	100,00
AYUNTAMIENTO DE CÓRDOBA					
SANEAMIENTOS DE CORDOBA, S.A.	AYUNTAMIENTO DE CÓRDOBA	100,00	100,00	-	100,00
EMPRESA MUNICIPAL DE AGUAS DE CORDOBA, S.A.	AYUNTAMIENTO DE CÓRDOBA	100,00	100,00	-	100,00
AUTOBUSES DE CORDOBA, S.A.	AYUNTAMIENTO DE CÓRDOBA	100,00	100,00	-	100,00
VIVIENDAS MUNICIPALES DE CORDOBA, S.A.	AYUNTAMIENTO DE CÓRDOBA	100,00	100,00	-	100,00
PROYECTOS CÓRDOBA SIGLO XXI, S.A.	AYUNTAMIENTO DE CÓRDOBA	100,00	100,00	-	100,00
MERCADOS CENTRALES DE ABASTECIMIENTO DE CÓRDOBA, S.A. (8)	MERCADOS CENTRALES DE ABASTECIMIENTO, S.A.	48,90	0,00	48,90	48,90
	AYUNTAMIENTO DE CÓRDOBA	51,00	51,00	-	51,00
		-----	-----	-----	-----
		99,90	51,00	48,90	99,90
CEMENTERIOS Y SERVICIOS FUNERARIOS MUNICIPALES DE	AYUNTAMIENTO DE CÓRDOBA	100,00	100,00	-	100,00
AYUNTAMIENTO DE CORIA					
EMDECORIA, S.L.	AYUNTAMIENTO DE CORIA	100,00	100,00	-	100,00
AYUNTAMIENTO DE CORIA DEL RIO					
E.M. CORIA FUTURA	AYUNTAMIENTO DE CORIA DEL RIO	100,00	100,00	-	100,00
E.M. AGRÍCOLA CORIANA, S.A.	AYUNTAMIENTO DE CORIA DEL RIO	100,00	100,00	-	100,00
SOCIEDAD PARA EL DESARROLLO DE CORIA DEL RIO, S.A.	AYUNTAMIENTO DE CORIA DEL RIO	100,00	100,00	-	100,00
AYUNTAMIENTO DE CORNELLÁ DE LLOBREGAT					
E.M. DESENVOLUPAMENT URBA DE CORNELLA, S.A.	AYUNTAMIENTO DE CORNELLÁ DE LLOBREGAT	100,00	100,00	-	100,00
PROMOCIÓN ECONOMICA DE CORNELLA, S.A.	AYUNTAMIENTO DE CORNELLÁ DE LLOBREGAT	100,00	100,00	-	100,00
TECSAL, S.A.	AYUNTAMIENTO DE CORNELLÁ DE LLOBREGAT	99,90	99,90	-	99,90
AYUNTAMIENTO DE CORNUDELLA DE MONTSANT					
S.M. CINGLES DE MONTSANT, S.L.	AYUNTAMIENTO DE CORNUDELLA DE MONTSANT	100,00	100,00	-	100,00
AYUNTAMIENTO DE CORVERA DE ASTURIAS					
S. M. GESTIÓN Y PROMOCIÓN DE SUELO DE CORVERA, S.A.	AYUNTAMIENTO DE CORVERA DE ASTURIAS	100,00	100,00	-	100,00
AYUNTAMIENTO DE COSLADA					

Entidad	Matriz	% Nominal	% Efectivo territorial	% Efectivo estatal	% Efectivo Público Total
EMPRESA MUNICIPAL DE LA VIVIENDA DE COSLADA, S.A.	AYUNTAMIENTO DE COSLADA	100,00	100,00	-	100,00
AYUNTAMIENTO DE CUENCA					
E. DE MADERAS DE CUENCA, S.A.	AYUNTAMIENTO DE CUENCA	100,00	100,00	-	100,00
EMPRESA PÚBLICA DE SERVICIOS DEL AYUNTAMIENTO DE CUENCA, S.A.	AYUNTAMIENTO DE CUENCA	100,00	100,00	-	100,00
AYUNTAMIENTO DE CULLERA					
AIGUES DE CULLERA, S.A.	AYUNTAMIENTO DE CULLERA	52,00	52,00	-	52,00
E.M. URBANIZADORA DE CULLERA, S.A.	AYUNTAMIENTO DE CULLERA	100,00	100,00	-	100,00
AYUNTAMIENTO DE DEBA					
SOCIEDAD PARA EL DESARROLLO ECONÓMICO DEL BAJO DEBA, S.A. (7)	AYUNTAMIENTO DE ELGOIBAR	16,67	16,67	-	16,67
	AYUNTAMIENTO DE MENDARO	16,67	16,67	-	16,67
	AYUNTAMIENTO DE MUTRIKU	16,67	16,67	-	16,67
	AYUNTAMIENTO DE EIBAR	16,67	16,67	-	16,67
	AYUNTAMIENTO DE DEBA	16,66	16,66	-	16,66
	AYUNTAMIENTO DE PLACENCIA DE LAS ARMAS	16,66	16,66	-	16,66
		-----	-----	-----	-----
		100,00	100,00	-	100,00
AYUNTAMIENTO DE DENIA					
AGUAS DE DENIA, S.A.	AYUNTAMIENTO DE DENIA	67,00	67,00	-	67,00
AYUNTAMIENTO DE DON BENITO					
AGRICOLA MUNICIPAL DE DON BENITO, S.A.	AYUNTAMIENTO DE DON BENITO	100,00	100,00	-	100,00
AYUNTAMIENTO DE DOS HERMANAS					
APUESTA MUTUA ANDALUZA, S.A.	AYUNTAMIENTO DE DOS HERMANAS	99,00	99,00	-	99,00
SOCIEDAD DESARROLLO ECONÓMICO DE DOS HERMANAS, S.A.	AYUNTAMIENTO DE DOS HERMANAS	100,00	100,00	-	100,00
AYUNTAMIENTO DE DURANGO					
DURANGO KOMUNIKABIDEAK, S.A.	AYUNTAMIENTO DE DURANGO	100,00	100,00	-	100,00
LANDAKO ERAKUSTAZOKA, S.A.	AYUNTAMIENTO DE DURANGO	100,00	100,00	-	100,00
S. URBANÍSTICA DE REHABILITACIÓN DEL CASCO HISTÓRICO DE DURANGO, S.A.	AYUNTAMIENTO DE DURANGO	100,00	100,00	-	100,00
AYUNTAMIENTO DE ECIJA					
E.M. DE CONSTRUCCION, S.A.	AYUNTAMIENTO DE ECIJA	100,00	100,00	-	100,00
ÉCIJA 2010, S.A. (7)	AYUNTAMIENTO DE ECIJA	95,00	95,00	-	95,00

Entidad	Matriz	% Nominal	% Efectivo territorial	% Efectivo estatal	% Efectivo Público Total
	DIPUTACIÓN PROVINCIAL DE SEVILLA	5,00	5,00	-	5,00
		-----	-----	-----	-----
		100,00	100,00	-	100,00
ENERGÍAS Y AGUAS DE ECIJA,S.A.	AYUNTAMIENTO DE ECIJA	100,00	100,00	-	100,00
NUEVA ECIJA, S.A.	AYUNTAMIENTO DE ECIJA	100,00	100,00	-	100,00
E.M. GESTION TRIBUTARIA, S.L.	AYUNTAMIENTO DE ECIJA	100,00	100,00	-	100,00
E.M. CEMENTERIO VIRGEN DEL VALLE, S.L.	AYUNTAMIENTO DE ECIJA	100,00	100,00	-	100,00
AQUA CAMPIÑA, S.A.	AYUNTAMIENTO DE ECIJA	52,63	52,63	-	52,63
ÉCIJA COMARCA TELEVISIÓN, S.L. (7)	AYUNTAMIENTO DE ECIJA	79,00	79,00	-	79,00
	AYUNTAMIENTO DE FUENTES DE ANDALUCÍA	15,00	15,00	-	15,00
	AYUNTAMIENTO DE CAÑADA ROSAL	6,00	6,00	-	6,00
		-----	-----	-----	-----
		100,00	100,00	-	100,00
AYUNTAMIENTO DE EIBAR					
INMOBILIARIA MUNICIPAL EIBARRESA, S.L.	AYUNTAMIENTO DE EIBAR	100,00	100,00	-	100,00
AYUNTAMIENTO DE EJEA DE LOS CABALLEROS					
SOFEJEA, S.A.	AYUNTAMIENTO DE EJEA DE LOS CABALLEROS	100,00	100,00	-	100,00
AYUNTAMIENTO DE EL ESPINAR					
MADERAS EL ESPINAR, S.A.	AYUNTAMIENTO DE EL ESPINAR	100,00	100,00	-	100,00
AYUNTAMIENTO DE EL PEDROSO					
SOCIEDAD DE DESARROLLO LOCAL DE EL PEDROSO, S.L. (7)	AYUNTAMIENTO DE EL PEDROSO	90,70	90,70	-	90,70
	PRODETUR	6,50	6,50	-	6,50
		-----	-----	-----	-----
		97,20	97,20	-	97,20
CORCHO Y TAPONES DE ANDALUCÍA, S.A. (7)	AYUNTAMIENTO DE EL PEDROSO	31,13	31,13	-	31,13
	SOCIEDAD PARA LA PROMOCION Y RECONVERSION ECONOMICA DE ANDALUCIA S.A.	20,41	20,41	-	20,41
		-----	-----	-----	-----
		51,54	51,54	-	51,54
AYUNTAMIENTO DE EL PRAT DE LLOBREGAT					
EL PRAT COMUNICACIÓ, S.L.	AYUNTAMIENTO DE EL PRAT DE LLOBREGAT	100,00	100,00	-	100,00
AIGÜES DEL PRAT, S.A.	AYUNTAMIENTO DE EL PRAT DE LLOBREGAT	100,00	100,00	-	100,00
SOCIEDAD MUNICIPAL PRAT ESPAIS, S.L.U.	AYUNTAMIENTO DE EL PRAT DE LLOBREGAT	100,00	100,00	-	100,00

Entidad	Matriz	% Nominal	% Efectivo territorial	% Efectivo estatal	% Efectivo Público Total
AYUNTAMIENTO DE EL SAUZAL					
SERVICIOS MUNICIPALES SAUZAL, S.L.	AYUNTAMIENTO DE EL SAUZAL	100,00	100,00	-	100,00
AYUNTAMIENTO DE EL VENDRELL					
S. DESENVOLUPAMENT URBA, S.A.	AYUNTAMIENTO DE EL VENDRELL	100,00	100,00	-	100,00
EL VENDRELL COMUNICACIO, S.L.	AYUNTAMIENTO DE EL VENDRELL	100,00	100,00	-	100,00
EL VENDRELL ESPORT I LLEURE, S.L.	AYUNTAMIENTO DE EL VENDRELL	100,00	100,00	-	100,00
AYUNTAMIENTO DE EL VISO DE ALCOR					
SOCIEDAD ANÓNIMA MUNICIPAL GESTIÓN URBANÍSTICA DE EL VISO DE ALCOR (7)	AYUNTAMIENTO DE EL VISO DE ALCOR	92,86	92,86	-	92,86
	PRODETUR	7,14	7,14	-	7,14
		-----	-----	-----	-----
		100,00	100,00	-	100,00
AYUNTAMIENTO DE ELCHE					
PROMOCIONES E INICIATIVAS MUNICIPALES DE ELCHE, S.A.	AYUNTAMIENTO DE ELCHE	100,00	100,00	-	100,00
INICIATIVAS Y TRANSPORTE DE ELCHE, S.A.	AYUNTAMIENTO DE ELCHE	100,00	100,00	-	100,00
AIGUES I SANEJAMENT D'ELX, S.A.	AYUNTAMIENTO DE ELCHE	51,00	51,00	-	51,00
MANTENIMENT D'ESPAYS VERDS D'ELX, S.A.	AYUNTAMIENTO DE ELCHE	100,00	100,00	-	100,00
AYUNTAMIENTO DE ELDA					
EMPRESA MUNICIPAL DE URBANIZACIONES DE ELDA, S.A.	AYUNTAMIENTO DE ELDA	100,00	100,00	-	100,00
EMPRESA MUNICIPAL DE INFORMACION DE ELDA, S.A.	AYUNTAMIENTO DE ELDA	100,00	100,00	-	100,00
INICIATIVAS DE ELDA, S.A.	AYUNTAMIENTO DE ELDA	100,00	100,00	-	100,00
AYUNTAMIENTO DE ELGETA					
ELGETA 21, S.L.	AYUNTAMIENTO DE ELGETA	100,00	100,00	-	100,00
AYUNTAMIENTO DE ERMUA					
PROMOCIÓN ECONÓMICA MUNICIP. ERMUA, S.A.	AYUNTAMIENTO DE ERMUA	100,00	100,00	-	100,00
PROIMERSA	AYUNTAMIENTO DE ERMUA	100,00	100,00	-	100,00
AYUNTAMIENTO DE ESCUCHA					
S. M. PROMOCIÓN ECONÓMICA DE ESCUCHA, S.L.	AYUNTAMIENTO DE ESCUCHA	100,00	100,00	-	100,00
AYUNTAMIENTO DE ESKORIATZA					
ESKORIATZAKO INDUSTRIALDEA, S.A.	AYUNTAMIENTO DE ESKORIATZA	100,00	100,00	-	100,00
AYUNTAMIENTO DE ESPLUGUES DE LLOBREGAT					
S.M. MERCANTIL TALLERES PROA	AYUNTAMIENTO DE ESPLUGUES DE LLOBREGAT	100,00	100,00	-	100,00

Entidad	Matriz	% Nominal	% Efectivo territorial	% Efectivo estatal	% Efectivo Público Total
S.M. MIXTA PROM. Y GEST. SERV., S.A.	AYUNTAMIENTO DE ESPLUGUES DE LLOBREGAT	51,00	51,00	-	51,00
AYUNTAMIENTO DE ESTEPONA					
COMPRAS ESTEPONA XXI, S.L.	AYUNTAMIENTO DE ESTEPONA	99,90	99,90	-	99,90
	ESTEPONA XXI CONTROL CONTABLE, S.L.	0,05	0,05	-	0,05
	ESTEPONA XXI CONTROL SERVICIOS, S.L.	0,05	0,05	-	0,05
		-----	-----	-----	-----
		100,00	100,00	-	100,00
EMPLEO ESTEPONA XXI, S.L.	AYUNTAMIENTO DE ESTEPONA	90,00	90,00	-	90,00
	ESTEPONA XXI CONTROL CONTABLE, S.L.	5,00	5,00	-	5,00
	ESTEPONA XXI CONTROL SERVICIOS, S.L.	5,00	5,00	-	5,00
		-----	-----	-----	-----
		100,00	100,00	-	100,00
ESTEPONA XXI CONTROL CONTABLE, S.L.	AYUNTAMIENTO DE ESTEPONA	100,00	100,00	-	100,00
ESTEPONA XXI CONTROL SERVICIOS, S.L.	AYUNTAMIENTO DE ESTEPONA	100,00	100,00	-	100,00
EVENTOS ESTEPONA XXI, S.L.	AYUNTAMIENTO DE ESTEPONA	90,00	90,00	-	90,00
	ESTEPONA XXI CONTROL CONTABLE, S.L.	5,00	5,00	-	5,00
	ESTEPONA XXI CONTROL SERVICIOS, S.L.	5,00	5,00	-	5,00
		-----	-----	-----	-----
		100,00	100,00	-	100,00
IMAGEN ESTEPONA XXI, S.L.	AYUNTAMIENTO DE ESTEPONA	90,00	90,00	-	90,00
	ESTEPONA XXI CONTROL CONTABLE, S.L.	5,00	5,00	-	5,00
	ESTEPONA XXI CONTROL SERVICIOS, S.L.	5,00	5,00	-	5,00
		-----	-----	-----	-----
		100,00	100,00	-	100,00
OBRAS ESTEPONA XXI, S.L.	AYUNTAMIENTO DE ESTEPONA	90,00	90,00	-	90,00
	ESTEPONA XXI CONTROL CONTABLE, S.L.	5,00	5,00	-	5,00
	ESTEPONA XXI CONTROL SERVICIOS, S.L.	5,00	5,00	-	5,00
		-----	-----	-----	-----
		100,00	100,00	-	100,00
PLANEAMIENTO ESTEPONA XXI, S.L.	AYUNTAMIENTO DE ESTEPONA	90,00	90,00	-	90,00
	ESTEPONA XXI CONTROL CONTABLE, S.L.	5,00	5,00	-	5,00
	ESTEPONA XXI CONTROL SERVICIOS, S.L.	5,00	5,00	-	5,00
		-----	-----	-----	-----
		100,00	100,00	-	100,00

Entidad	Matriz	% Nominal	% Efectivo territorial	% Efectivo estatal	% Efectivo Público Total
SERVICIOS ESTEPONA XXI, S.L.	AYUNTAMIENTO DE ESTEPONA	90,00	90,00	-	90,00
	ESTEPONA XXI CONTROL CONTABLE, S.L.	5,00	5,00	-	5,00
	ESTEPONA XXI CONTROL SERVICIOS, S.L.	5,00	5,00	-	5,00
		-----	-----	-----	-----
		100,00	100,00	-	100,00
TRIBUTOS ESTEPONA XXI, S.L.	AYUNTAMIENTO DE ESTEPONA	90,00	90,00	-	90,00
	ESTEPONA XXI CONTROL CONTABLE, S.L.	5,00	5,00	-	5,00
	ESTEPONA XXI CONTROL SERVICIOS, S.L.	5,00	5,00	-	5,00
		-----	-----	-----	-----
		100,00	100,00	-	100,00
PROMOCIÓN Y COMUNICACIÓN ESTEPONA, S.L.	AYUNTAMIENTO DE ESTEPONA	100,00	100,00	-	100,00
SERVICIOS MUNICIPALES ESTEPONA, S.L.	AYUNTAMIENTO DE ESTEPONA	100,00	100,00	-	100,00
JARDINES ESTEPONA XX1, S.L.	ESTEPONA XXI CONTROL CONTABLE, S.L.	50,00	50,00	-	50,00
	ESTEPONA XXI CONTROL SERVICIOS, S.L.	50,00	50,00	-	50,00
		-----	-----	-----	-----
		100,00	100,00	-	100,00
SERVIPLUS ESTEPONA XXI, S.L.	ESTEPONA XXI CONTROL CONTABLE, S.L.	50,00	50,00	-	50,00
	ESTEPONA XXI CONTROL SERVICIOS, S.L.	50,00	50,00	-	50,00
		-----	-----	-----	-----
		100,00	100,00	-	100,00
TELEVISIÓN MAR, S.L.	IMAGEN ESTEPONA XXI, S.L.	99,27	99,27	-	99,27
PLANIFICACIÓN Y DESARROLLO URBANO DE ESTEPONA, S.L.	AYUNTAMIENTO DE ESTEPONA	100,00	100,00	-	100,00
TURISMO Y ACTIVIDADES RECREATIVAS, S.L.	AYUNTAMIENTO DE ESTEPONA	100,00	100,00	-	100,00
DESARROLLO MUNICIPAL, S.L.	AYUNTAMIENTO DE ESTEPONA	100,00	100,00	-	100,00
AYUNTAMIENTO DE FALSET					
PRIORAT SOCIAL, S.L.	AYUNTAMIENTO DE FALSET	100,00	100,00	-	100,00
AYUNTAMIENTO DE FERROL					
EMPRESA MIXTA DE AGUAS DEL FERROL, S.A.	AYUNTAMIENTO DE FERROL	51,00	51,00	-	51,00
AYUNTAMIENTO DE FIGUERAS					
FIGUERES SERVICES, S.A.	AYUNTAMIENTO DE FIGUERAS	100,00	100,00	-	100,00
FISERSA AIGÜES, S.A.	FIGUERES SERVICES, S.A.	100,00	100,00	-	100,00
FISERSA INICIATIVES, S.A.	FIGUERES SERVICES, S.A.	100,00	100,00	-	100,00
FISERSA PROM, S.L.	FIGUERES SERVICES, S.A.	100,00	100,00	-	100,00

Entidad	Matriz	% Nominal	% Efectivo territorial	% Efectivo estatal	% Efectivo Público Total
FISERSA TRANSPORTS, S.A.	FIGUERES SERVICES, S.A.	100,00	100,00	-	100,00
AYUNTAMIENTO DE FUENGIROLA					
ASERSAM	AYUNTAMIENTO DE FUENGIROLA	100,00	100,00	-	100,00
PARQUESAM	AYUNTAMIENTO DE FUENGIROLA	100,00	100,00	-	100,00
PARCESAM	AYUNTAMIENTO DE FUENGIROLA	100,00	100,00	-	100,00
PUERTO DEPORTIVO DE FUENGIROLA, S.A.	AYUNTAMIENTO DE FUENGIROLA	100,00	100,00	-	100,00
SERVICIOS Y MANTENIMIENTO, S.A.	AYUNTAMIENTO DE FUENGIROLA	100,00	100,00	-	100,00
EQUIPO DE APOYO, S.A.	AYUNTAMIENTO DE FUENGIROLA	100,00	100,00	-	100,00
AYUNTAMIENTO DE FUENLABRADA					
E.M. TRANSPORTES DE FUENLABRADA, S.A.	AYUNTAMIENTO DE FUENLABRADA	100,00	100,00	-	100,00
E.M. FUENLABRADA MEDIOS DE COMUNICACION, S.A.	AYUNTAMIENTO DE FUENLABRADA	100,00	100,00	-	100,00
E. PROMOCION URBANISTICA DE FUENLABRADA, S.A.	AYUNTAMIENTO DE FUENLABRADA	100,00	100,00	-	100,00
BALONCESTO FUENLABRADA, S.A.D.	PATRONATO MUNICIPAL DE DEPORTES	99,35	99,35	-	99,35
AYUNTAMIENTO DE FUENTE DEL MAESTRE					
MATADERO LA FUENTE, S.L.	AYUNTAMIENTO DE FUENTE DEL MAESTRE	100,00	100,00	-	100,00
AYUNTAMIENTO DE FUENTEHERIDOS					
FUENTEHERIDOS SIGLO XXI, S.L.	AYUNTAMIENTO DE FUENTEHERIDOS	100,00	100,00	-	100,00
AYUNTAMIENTO DE FUENTES DE ANDALUCÍA					
SODEFAND, S.L.	AYUNTAMIENTO DE FUENTES DE ANDALUCÍA	100,00	100,00	-	100,00
AYUNTAMIENTO DE GANDÍA					
TELEVISION PUBLICA GANDIA, S.L.	AYUNTAMIENTO DE GANDÍA	100,00	100,00	-	100,00
AGENCIA MUNICIPAL HABITATGE I URBANISME SOSTENIBLE S.A.	AYUNTAMIENTO DE GANDÍA	100,00	100,00	-	100,00
AYUNTAMIENTO DE GATIKA					
GATIKAKO HERRI SUSTAPENAK	AYUNTAMIENTO DE GATIKA	100,00	100,00	-	100,00
AYUNTAMIENTO DE GAVÁ					
E. PRESTACIO DE SERVEIS AL CIUTADA, S.A.	AYUNTAMIENTO DE GAVÁ	100,00	100,00	-	100,00
GAVANENCA DE TERRENYS I INMOBLES, S.A.	AYUNTAMIENTO DE GAVÁ	100,00	100,00	-	100,00
GAVANENCA D'OBRES, S.L.	E. PRESTACIO DE SERVEIS AL CIUTADA, S.A.	100,00	100,00	-	100,00
GAVA TELEVISION	AYUNTAMIENTO DE GAVÁ	100,00	100,00	-	100,00
AYUNTAMIENTO DE GELVES					

Entidad	Matriz	% Nominal	% Efectivo territorial	% Efectivo estatal	% Efectivo Público Total
PROMOCIÓN LOCAL DE GELVES, S.L. (7)	AYUNTAMIENTO DE GELVES	84,00	84,00	-	84,00
	PRODETUR	16,00	16,00	-	16,00
		-----	-----	-----	-----
		100,00	100,00	-	100,00
PUERTO GELVES, S.L.	AYUNTAMIENTO DE GELVES	100,00	100,00	-	100,00
AYUNTAMIENTO DE GERENA					
GERENA SIGLO XXI, S.L. (7)	AYUNTAMIENTO DE GERENA	98,00	98,00	-	98,00
	PRODETUR	1,00	1,00	-	1,00
	SOCIEDAD PROVINCIAL DE INFORMATICA DE SEVILLA, S.A.	1,00	1,00	-	1,00
		-----	-----	-----	-----
		100,00	100,00	-	100,00
AYUNTAMIENTO DE GERONA					
INCINERACIO DE RESIDUS SOLIDS URBANS, S.A. (7)	AYUNTAMIENTO DE GERONA	73,00	73,00	-	73,00
	AYUNTAMIENTO DE SALT	23,00	23,00	-	23,00
	AYUNTAMIENTO DE SARRIÁ	4,00	4,00	-	4,00
		-----	-----	-----	-----
		100,00	100,00	-	100,00
DEPURACIO D`AIGUES RESIDUALS, S.A. (7)	AYUNTAMIENTO DE GERONA	73,00	73,00	-	73,00
	AYUNTAMIENTO DE SALT	23,00	23,00	-	23,00
	AYUNTAMIENTO DE SARRIÁ	4,00	4,00	-	4,00
		-----	-----	-----	-----
		100,00	100,00	-	100,00
TRANSPORTS MUNICIPALS DEL GIRONES, S.A.	AYUNTAMIENTO DE GERONA	98,50	98,50	-	98,50
INICIATIVAS Y PROYECTOS MUNICIPALES, S.A.	AYUNTAMIENTO DE GERONA	100,00	100,00	-	100,00
CEMENTERI DE GIRONA, S.A.	AYUNTAMIENTO DE GERONA	51,00	51,00	-	51,00
VIVENDES DE GIRONA, S.A.	INICIATIVAS Y PROYECTOS MUNICIPALES, S.A.	71,43	71,43	-	71,43
AYUNTAMIENTO DE GETAFE					
GETAFE INICIATIVAS, S.A.	AYUNTAMIENTO DE GETAFE	100,00	100,00	-	100,00
INICIATIVAS Y SERVICIOS ESPECIALIZADOS DE SEGURIDAD, S.A.	GETAFE INICIATIVAS, S.A.	51,00	51,00	-	51,00
LIMPIEZA Y MEDIO AMBIENTE, S.A. MUNICIPAL	AYUNTAMIENTO DE GETAFE	100,00	100,00	-	100,00
EMPRESA MUNICIPAL DEL SUELO Y LA VIVIENDA DE GETAFE	AYUNTAMIENTO DE GETAFE	100,00	100,00	-	100,00
EL APEADERO URBANO S.L.U.	GETAFE INICIATIVAS, S.A.	100,00	100,00	-	100,00
AYUNTAMIENTO DE GETARIA					

Entidad	Matriz	% Nominal	% Efectivo territorial	% Efectivo estatal	% Efectivo Público Total
GETARIA LANTZEN, S.A.	AYUNTAMIENTO DE GETARIA	100,00	100,00	-	100,00
AYUNTAMIENTO DE GETXO					
PUERTO DEPORTIVO EL ABRA-GETXO, S.A. (7)	AYUNTAMIENTO DE GUECHO	66,75	66,75	-	66,75
	COMUNIDAD AUTÓNOMA DE EUSKADI	33,25	33,25	-	33,25
		-----	-----	-----	-----
AYUNTAMIENTO DE GIJÓN					
EMPRESA MUNICIPAL DE LIMPIEZAS DE GIJON, S.A.	AYUNTAMIENTO DE GIJÓN	100,00	100,00	-	100,00
EMPRESA MUNICIPAL DE AGUAS DE GIJON, S.A.	AYUNTAMIENTO DE GIJÓN	100,00	100,00	-	100,00
EMPRESA MUNICIPAL DE TRANSPORTES URBANOS DE GIJON, S.A.	AYUNTAMIENTO DE GIJÓN	100,00	100,00	-	100,00
CENTRO MUNICIPAL DE EMPRESAS DE GIJON, S.A.	AYUNTAMIENTO DE GIJÓN	100,00	100,00	-	100,00
SOCIEDAD MIXTA DE TURISMO Y FESTEJOS DE GIJON, S.A.	AYUNTAMIENTO DE GIJÓN	60,00	60,00	-	60,00
CEMENTERIOS DE GIJÓN, S.A.	AYUNTAMIENTO DE GIJÓN	50,82	50,82	-	50,82
EMPRESA MUNICIPAL DEL TEATRO JOVELLANOS DE GIJON, S.A.	AYUNTAMIENTO DE GIJÓN	100,00	100,00	-	100,00
EMPRESA MUNICIPAL DE LA VIVIENDA DE GIJON, S.L.	AYUNTAMIENTO DE GIJÓN	100,00	100,00	-	100,00
JARDIN BOTÁNICO ATLÁNTICO, S.A.	AYUNTAMIENTO DE GIJÓN	100,00	100,00	-	100,00
AYUNTAMIENTO DE GIRONELLA					
INICIATIVES I SERV. GIRONELLA, S.L.	AYUNTAMIENTO DE GIRONELLA	100,00	100,00	-	100,00
AYUNTAMIENTO DE GRANADA					
EMPRESA MUNICIPAL DE AGUAS Y SANEAMIENTOS DE GRANADA, S.A.	AYUNTAMIENTO DE GRANADA	51,00	51,00	-	51,00
MERCADOS CENTRALES DE ABASTECIMIENTO DE GRANADA, S.A. (8)	MERCADOS CENTRALES DE ABASTECIMIENTO, S.A.	48,50	0,00	48,50	48,50
	AYUNTAMIENTO DE GRANADA	51,00	51,00	-	51,00
		-----	-----	-----	-----
		99,50	51,00	48,50	99,50
EMPRESA MUNICIPAL DE LA VIVIENDA Y EL SUELO, S.A.	AYUNTAMIENTO DE GRANADA	100,00	100,00	-	100,00
EMPRESA MUNICIPAL DEL CEMENTERIO, S.A.	AYUNTAMIENTO DE GRANADA	100,00	100,00	-	100,00
AYUNTAMIENTO DE GRANADILLA DE ABONA					
E. M. GRANADILLA SUELO SUR, S.L.	AYUNTAMIENTO DE GRANADILLA DE ABONA	100,00	100,00	-	100,00
AYUNTAMIENTO DE GRANOLLERS					
GRANOLLERS ESCENA, S.L.	AYUNTAMIENTO DE GRANOLLERS	100,00	100,00	-	100,00
GRANOLLERS PROMOCIONS, S.A.	AYUNTAMIENTO DE GRANOLLERS	100,00	100,00	-	100,00

Entidad	Matriz	% Nominal	% Efectivo territorial	% Efectivo estatal	% Efectivo Público Total
AYUNTAMIENTO DE GRIÑÓN					
E.M. DE LA VIVIENDA DE GRIÑÓN, S.A.	AYUNTAMIENTO DE GRIÑÓN	100,00	100,00	-	100,00
AYUNTAMIENTO DE GUADARRAMA					
SERVICIO AL MAYOR DE GUADARRAMA, S.L.U.	AYUNTAMIENTO DE GUADARRAMA	100,00	100,00	-	100,00
S. M. VIVIENDA, PATRIMONIO E INFRAESTRUCTURA DE GUADARRAMA, S.L.	AYUNTAMIENTO DE GUADARRAMA	100,00	100,00	-	100,00
AYUNTAMIENTO DE GUADIX					
AGUAS DE GUADIX, S.A.	AYUNTAMIENTO DE GUADIX	60,00	60,00	-	60,00
E. P. VIVIENDA Y SUELO DE GUADIX, S.A.	AYUNTAMIENTO DE GUADIX	100,00	100,00	-	100,00
AYUNTAMIENTO DE GUALBA					
PROM. M. GUALBA, S.L.	AYUNTAMIENTO DE GUALBA	100,00	100,00	-	100,00
AYUNTAMIENTO DE GUARDAMAR DEL SEGURA					
MARINA DE LAS DUNAS, S.A.	AYUNTAMIENTO DE GUARDAMAR DEL SEGURA	100,00	100,00	-	100,00
GESTIÓN MUNICIPAL DE NETEJA, S.L.	AYUNTAMIENTO DE GUARDAMAR DEL SEGURA	100,00	100,00	-	100,00
AYUNTAMIENTO DE GUARDIOLA DE BERGUEDÁ					
GUARDIOLA URBANA, S.L.	AYUNTAMIENTO DE GUARDIOLA DE BERGUEDÁ	100,00	100,00	-	100,00
AYUNTAMIENTO DE GUAREÑA					
AGROPECUARIA MUNICIPAL GUAREÑA, S.A.	AYUNTAMIENTO DE GUAREÑA	100,00	100,00	-	100,00
MEDIOS DE COMUNICACIÓN AUDIOVISUALES, S.L.	AYUNTAMIENTO DE GUAREÑA	100,00	100,00	-	100,00
AYUNTAMIENTO DE HELECHOSA DE LOS MONTES					
APROVECHAMIENTO DE RECURSOS NATURALES, S.L.	AYUNTAMIENTO DE HELECHOSA DE LOS MONTES	100,00	100,00	-	100,00
AYUNTAMIENTO DE HERRERA DEL DUQUE					
HEFORSA (EN LIQUIDACION)	AYUNTAMIENTO DE HERRERA DEL DUQUE	100,00	100,00	-	100,00
AYUNTAMIENTO DE HIGUERA LA REAL					
SOCIEDAD DESARROLLO DE HIGUERA, S.A	AYUNTAMIENTO DE HIGUERA LA REAL	100,00	100,00	-	100,00
AYUNTAMIENTO DE HONDARRIBIA					
HONDARRIBIA LANTZEN, S.A.	AYUNTAMIENTO DE HONDARRIBIA	100,00	100,00	-	100,00
AYUNTAMIENTO DE HORNACHUELOS					
SOCIEDAD DE DESARROLLO DE HORNACHUELOS, S.A.	AYUNTAMIENTO DE HORNACHUELOS	100,00	100,00	-	100,00
AYUNTAMIENTO DE HUELVA					
EMPRESA MUNICIPAL DE TRANSPORTES URBANOS, S.A	AYUNTAMIENTO DE HUELVA	100,00	100,00	-	100,00

Entidad	Matriz	% Nominal	% Efectivo territorial	% Efectivo estatal	% Efectivo Público Total
EMPRESA MUNICIPAL DE AGUAS DE HUELVA, S.A	AYUNTAMIENTO DE HUELVA	100,00	100,00	-	100,00
EMPRESA MUNICIPAL DE LA VIVIENDA DE HUELVA, S.A.	AYUNTAMIENTO DE HUELVA	100,00	100,00	-	100,00
EMPRESA MUNICIPAL LIMPIEZA DE COLEGIOS Y DEPENDENCIAS MUNICIPALES, S.A.	AYUNTAMIENTO DE HUELVA	100,00	100,00	-	100,00
EMPRESA MUNICIPAL HUELVA DEPORTE, S.L.	AYUNTAMIENTO DE HUELVA	100,00	100,00	-	100,00
SOCIEDAD DE FOMENTO INDUSTRIAL HUELVA ALIMENTARIA, S.A.	AYUNTAMIENTO DE HUELVA	100,00	100,00	-	100,00
AYUNTAMIENTO DE HUÉRCAL-OVERA					
RADIO HUÉRCAL-OVERA, S.L.	AYUNTAMIENTO DE HUÉRCAL-OVERA	100,00	100,00	-	100,00
GESTIÓN DE SERVICIOS PÚBLICOS HUÉRCAL-OVERA, S.L.	AYUNTAMIENTO DE HUÉRCAL-OVERA	100,00	100,00	-	100,00
AYUNTAMIENTO DE HUÉVAR DEL ALJARAFE					
SOCIEDAD PARA EL DESARROLLO INDUSTRIAL DE HUEVAR, S.L. (7)	AYUNTAMIENTO DE HUÉVAR DEL ALJARAFE	67,95	67,95	-	67,95
	DIPUTACIÓN PROVINCIAL DE SEVILLA	32,05	32,05	-	32,05
		-----	-----	-----	-----
		100,00	100,00	-	100,00
AYUNTAMIENTO DE IBARRA					
APATTAERREKAKO INDUSTRIGUNEA, S.L. (7)	AYUNTAMIENTO DE IBARRA	43,36	43,36	-	43,36
	AYUNTAMIENTO DE TOLOSA	39,91	39,91	-	39,91
	VARIAS ENTIDADES LOCALES DE GUIPUZCOA	16,73	16,73	-	16,73
		-----	-----	-----	-----
		100,00	100,00	-	100,00
AYUNTAMIENTO DE IBIZA					
S. INICIATIVAS M. VILA, S.A.	AYUNTAMIENTO DE EIVISSA	100,00	100,00	-	100,00
AYUNTAMIENTO DE IDIAZABAL					
GUARDIGAIN, S.A.	AYUNTAMIENTO DE IDIAZABAL	100,00	100,00	-	100,00
AYUNTAMIENTO DE IGUALADA					
PROM. IGUALADINA M. D'HABITATGES, S.L.	AYUNTAMIENTO DE IGUALADA	100,00	100,00	-	100,00
SOCIEDAD IGUALADINA MUNICIPAL D'APARCAMENTS	AYUNTAMIENTO DE IGUALADA	100,00	100,00	-	100,00
AYUNTAMIENTO DE INGENIO					
SOCIEDAD MUNICIPAL GESTIÓN, S.L. (INGENIO)	AYUNTAMIENTO DE INGENIO	100,00	100,00	-	100,00
AYUNTAMIENTO DE IRÚN					
SOCIEDAD PROMOTORA DE LA ZONA ADUANERA DE IRUN, S.A. (7)	AYUNTAMIENTO DE IRÚN	30,91	30,91	-	30,91
	COMUNIDAD AUTÓNOMA DE EUSKADI	30,77	30,77	-	30,77

Entidad	Matriz	% Nominal	% Efectivo territorial	% Efectivo estatal	% Efectivo Público Total
	DIPUTACIÓN FORAL DE GUIPUZCOA	30,77	30,77	-	30,77
		-----	-----	-----	-----
		92,45	92,45	-	92,45
AGENCIA DE DESARROLLO DEL BIDASOA (7)	AYUNTAMIENTO DE IRÚN	80,00	80,00	-	80,00
	AYUNTAMIENTO DE HONDARRIBIA	20,00	20,00	-	20,00
		-----	-----	-----	-----
		100,00	100,00	-	100,00
RECINTO FERIAL DEL BIDASOA (7)	AYUNTAMIENTO DE IRÚN	99,08	99,08	-	99,08
	CONSORCIO TRANSFRONTERIZO BIDASOA-TXINGUDI	0,92	0,69	-	0,69
		-----	-----	-----	-----
		100,00	99,77	-	99,77
IRUNGO ETXEBIZITZARAKO ELK. PUB. - SDAD. PUB. DE VIVIENDA DE IRUN	AYUNTAMIENTO DE IRÚN	100,00	100,00	-	100,00
AYUNTAMIENTO DE IRUÑA DE OCA					
IRUÑA DE OCA SOCIEDAD URBANISTICA, S.A.	AYUNTAMIENTO DE IRUÑA DE OCA	100,00	100,00	-	100,00
AYUNTAMIENTO DE IZNALLOZ					
E. M. DE VIVIENDA Y SUELO DE IZNALLOZ, S.A.	AYUNTAMIENTO DE IZNALLOZ	100,00	100,00	-	100,00
AYUNTAMIENTO DE JAEN					
SOCIEDAD MUNICIPAL DE VIVIENDA DE JAEN, S.A.	AYUNTAMIENTO DE JAEN	100,00	100,00	-	100,00
EMPRESA PUBLICA DE APARCAMIENTOS Y SERVICIOS MUNICIPALES, S.A.	AYUNTAMIENTO DE JAEN	100,00	100,00	-	100,00
S.M. COMUNICACIÓN E IMAGEN, S.A.	AYUNTAMIENTO DE JAEN	100,00	100,00	-	100,00
GESTORA DEL NUEVO POLÍGONO INDUSTRIAL, S.A.	AYUNTAMIENTO DE JAEN	70,00	70,00	-	70,00
AYUNTAMIENTO DE JÁVEA					
E.M. DE AGUAS DE JAVEA	AYUNTAMIENTO DE JÁVEA	100,00	100,00	-	100,00
AYUNTAMIENTO DE JEREZ DE LA FRONTERA					
AGUAS DE JEREZ EMPRESA MUNICIPAL, S.A.	AYUNTAMIENTO DE JEREZ DE LA FRONTERA	100,00	100,00	-	100,00
MERCADOS CENTRALES DE ABASTECIMIENTO DE JEREZ, S.A. (8)	MERCADOS CENTRALES DE ABASTECIMIENTO, S.A.	48,60	0,00	48,60	48,60
	AYUNTAMIENTO DE JEREZ DE LA FRONTERA	51,14	51,14	-	51,14
		-----	-----	-----	-----
		99,74	51,14	48,60	99,74
CIRCUITO DE JEREZ, S.A. (7)	AYUNTAMIENTO DE JEREZ DE LA FRONTERA	99,90	99,90	-	99,90
	SOCIEDAD PARA LA PROMOCION Y RECONVERSION ECONOMICA DE ANDALUCIA S.A.	0,10	0,10	-	0,10
		-----	-----	-----	-----
		100,00	100,00	-	100,00

Entidad	Matriz	% Nominal	% Efectivo territorial	% Efectivo estatal	% Efectivo Público Total
GERENCIA LOCAL DE DESARROLLO ECONOMICO EMPRESA MIXTA, S.A.	AYUNTAMIENTO DE JEREZ DE LA FRONTERA	76,92	76,92	-	76,92
EXPLOTACIONES DE LOS MONTES DE PROPIOS, EMPRESA MUNICIPAL, S.A.	AYUNTAMIENTO DE JEREZ DE LA FRONTERA	100,00	100,00	-	100,00
EMPRESA MUNICIPAL DE LA VIVIENDA DE JEREZ, S.A.	AYUNTAMIENTO DE JEREZ DE LA FRONTERA	100,00	100,00	-	100,00
JEREZ COMUNICACION MUNICIPAL, S.A.	AYUNTAMIENTO DE JEREZ DE LA FRONTERA	100,00	100,00	-	100,00
JEREZ RECAUDACION Y SERVICIOS, S.A.	AYUNTAMIENTO DE JEREZ DE LA FRONTERA	100,00	100,00	-	100,00
CORPORACION MUNICIPAL DE JEREZ, S.A.	AYUNTAMIENTO DE JEREZ DE LA FRONTERA	100,00	100,00	-	100,00
EMPRESA MUNICIPAL DEL SUELO DE JEREZ, S.A.	AYUNTAMIENTO DE JEREZ DE LA FRONTERA	100,00	100,00	-	100,00
JEREZ SISTEMAS Y TELECOMUNICACIONES, S.A.	AYUNTAMIENTO DE JEREZ DE LA FRONTERA	20,00	20,00	-	20,00
	GERENCIA MUNICIPAL DE URBANISMO DE JEREZ DE LA FRONTERA	20,00	20,00	-	20,00
	EMPRESA MUNICIPAL DE LA VIVIENDA DE JEREZ, S.A.	20,00	20,00	-	20,00
	JEREZ RECAUDACION Y SERVICIOS, S.A.	20,00	20,00	-	20,00
	AGUAS DE JEREZ EMPRESA MUNICIPAL, S.A.	20,00	20,00	-	20,00
		-----	-----	-----	-----
		100,00	100,00	-	100,00
XEREZ 21 SEED FESTIVAL	CORPORACION MUNICIPAL DE JEREZ, S.A.	50,25	50,25	-	50,25
AYUNTAMIENTO DE JUMILLA					
AGUAS DE JUMILLA, S.A.	AYUNTAMIENTO DE JUMILLA	51,00	51,00	-	51,00
AYUNTAMIENTO DE KUARTANGO					
KUARTANGO GEST. M., S.A.	AYUNTAMIENTO DE KUARTANGO	100,00	100,00	-	100,00
KUARTANGO S. URBANÍSTICA, S.A.	AYUNTAMIENTO DE KUARTANGO	100,00	100,00	-	100,00
AYUNTAMIENTO DE L'AMETLLA DEL VALLÉS					
PROMOCIONS M. L'AMETLLA 2004, S.L.U.	AYUNTAMIENTO DE L'AMETLLA DEL VALLÉS	100,00	100,00	-	100,00
AYUNTAMIENTO DE L'HOSPITALET DE LLOBREGAT					
LA FARGA, GESTIO D' EQUIPAMENTS MUNICIPALS, S.A.	AYUNTAMIENTO DE L'HOSPITALET DE LLOBREGAT	100,00	100,00	-	100,00
L' H 2010, S.A.	AYUNTAMIENTO DE L'HOSPITALET DE LLOBREGAT	100,00	100,00	-	100,00
AYUNTAMIENTO DE LA CARLOTA					
PROMOCIÓ MUNICIPAL DE VIVIENDAS DE LA CARLOTA, S.A.	AYUNTAMIENTO DE LA CARLOTA	100,00	100,00	-	100,00
AYUNTAMIENTO DE LA CAROLINA					
EMPRESA PUBLICA INICIATIVAS CAROLINENSES	AYUNTAMIENTO DE LA CAROLINA	100,00	100,00	-	100,00
AYUNTAMIENTO DE LA CORUÑA					
EMPRESA MUNICIPAL DE AGUAS DE LA CORUÑA, S.A.	AYUNTAMIENTO DE LA CORUÑA	100,00	100,00	-	100,00

Entidad	Matriz	% Nominal	% Efectivo territorial	% Efectivo estatal	% Efectivo Público Total
EMALCASA SERVIVIOS, S.A.	EMPRESA MUNICIPAL DE AGUAS DE LA CORUÑA, S.A.	100,00	100,00	-	100,00
AYUNTAMIENTO DE LA LANTEJUELA					
EMDELAN, S.L.	AYUNTAMIENTO DE LA LANTEJUELA	100,00	100,00	-	100,00
AYUNTAMIENTO DE LA LINEA DE LA CONCEPCIÓN					
SERVICIO HEMODIÁLISIS LINENSES, S.L.	AYUNTAMIENTO DE LA LINEA DE LA CONCEPCIÓN	51,00	51,00	-	51,00
S.M. EL CONCHAL, S.A.	AYUNTAMIENTO DE LA LINEA DE LA CONCEPCIÓN	100,00	100,00	-	100,00
S. M. COMUNICACIÓN, S.L.	AYUNTAMIENTO DE LA LINEA DE LA CONCEPCIÓN	100,00	100,00	-	100,00
E. M. SUELO Y VIVIENDA, S.L.	AYUNTAMIENTO DE LA LINEA DE LA CONCEPCIÓN	100,00	100,00	-	100,00
MATADERO LINENSE S.L.	AYUNTAMIENTO DE LA LINEA DE LA CONCEPCIÓN	100,00	100,00	-	100,00
AYUNTAMIENTO DE LA LUISIANA					
SOCIEDAD MUNICIPAL MERCANTIL LOS MOTILLOS, S.L.	AYUNTAMIENTO DE LA LUISIANA	100,00	100,00	-	100,00
AYUNTAMIENTO DE LA MERCA					
E.M. DE INVERSIONES Y DESARROLLO URBANÍSTICO, S.A.	AYUNTAMIENTO DE LA MERCA	100,00	100,00	-	100,00
AYUNTAMIENTO DE LA POBLA DE LILLET					
SOCIETAT M. D'HABITATGE DE LA POBLA DE LILLET, S.L.	AYUNTAMIENTO DE LA POBLA DE LILLET	80,00	80,00	-	80,00
AYUNTAMIENTO DE LA POBLA DE SEGUR					
E.M. D'INICIATIVES I SERVEIS LA POBLA DE SEGUR, S.L.U.	AYUNTAMIENTO DE LA POBLA DE SEGUR	100,00	100,00	-	100,00
AYUNTAMIENTO DE LA PUEBLA DE CAZALLA					
PRODEPUEBLA, S.L. (7)	AYUNTAMIENTO DE LA PUEBLA DE CAZALLA	83,33	83,33	-	83,33
	DIPUTACIÓN PROVINCIAL DE SEVILLA	16,67	16,67	-	16,67
		-----	-----	-----	-----
		100,00	100,00	-	100,00
MORISCA DE COMUNICACIÓN, S.A.	AYUNTAMIENTO DE LA PUEBLA DE CAZALLA	100,00	100,00	-	100,00
AYUNTAMIENTO DE LA RINCONADA					
SOCIEDAD PARA EL DESARROLLO ECONÓMICO DE RINCONADA, S.A.	AYUNTAMIENTO DE LA RINCONADA	100,00	100,00	-	100,00
RINCONADA SIGLO XXI E.M. VIVIENDA, S.A.	AYUNTAMIENTO DE LA RINCONADA	100,00	100,00	-	100,00
AYUNTAMIENTO DE LA RODA DE ANDALUCÍA					
SOCIEDAD PARA EL DESARROLLO DE LA RODA DE ANDALUCÍA, S.A. (7)	AYUNTAMIENTO DE LA RODA DE ANDALUCÍA	91,66	91,66	-	91,66
	PRODETUR	8,31	8,31	-	8,31
	SOCIEDAD PROVINCIAL DE INFORMATICA DE SEVILLA, S.A.	0,03	0,03	-	0,03
		-----	-----	-----	-----

Entidad	Matriz	% Nominal	% Efectivo territorial	% Efectivo estatal	% Efectivo Público Total
AYUNTAMIENTO DE LA SEU D'URGELL		100,00	100,00	-	100,00
PARC DEL SEGRE, S.A.	AYUNTAMIENTO DE LA SEU D'URGELL	100,00	100,00	-	100,00
TURISME LA SEU, S.A. (7)	AYUNTAMIENTO DE LA SEU D'URGELL	70,00	70,00	-	70,00
	COMARCA ALT URGELL	10,00	10,00	-	10,00
		-----	-----	-----	-----
AYUNTAMIENTO DE LA UNIÓN		80,00	80,00	-	80,00
LA UNIÓN SERVICIOS NUNICIPALES, S.A.	AYUNTAMIENTO DE LA UNIÓN	51,00	51,00	-	51,00
AYUNTAMIENTO DE LAGUARDIA					
PROYECTO INTEGRAL BARBACANA, S.L.	AYUNTAMIENTO DE LAGUARDIA	100,00	100,00	-	100,00
AYUNTAMIENTO DE LAGUNA DE DUERO					
EL PRADO BOYAL, S.A.	AYUNTAMIENTO DE LAGUNA DE DUERO	100,00	100,00	-	100,00
AYUNTAMIENTO DE LANTARÓN					
SUZTATU, S. PROM. Y DESARROLLO DE LANTARÓN	AYUNTAMIENTO DE LANTARÓN	100,00	100,00	-	100,00
AYUNTAMIENTO DE LAS CABEZAS DE SAN JUAN					
GESTORA DEL PARQUE INDUSTRIAL DE LAS CABEZAS DE SAN JUAN UGIA, S.A. (7)	AYUNTAMIENTO DE LAS CABEZAS DE SAN JUAN	91,92	91,92	-	91,92
	DIPUTACIÓN PROVINCIAL DE SEVILLA	8,04	8,04	-	8,04
	SOCIEDAD PROVINCIAL DE INFORMATICA DE SEVILLA, S.A.	0,04	0,04	-	0,04
		-----	-----	-----	-----
AYUNTAMIENTO DE LAS GABIAS		100,00	100,00	-	100,00
SUGARBIA, S.A.	AYUNTAMIENTO DE LAS GABIAS	100,00	100,00	-	100,00
AYUNTAMIENTO DE LAS NAVAS DEL MARQUÉS					
MONTES DE LAS NAVAS, S.A. (7)	AYUNTAMIENTO DE LAS NAVAS DEL MARQUÉS	70,00	70,00	-	70,00
	JUNTA DE CASTILLA Y LEÓN	20,00	20,00	-	20,00
	DIPUTACIÓN PROVINCIAL DE AVILA	10,00	10,00	-	10,00
		-----	-----	-----	-----
AYUNTAMIENTO DE LAS PALMAS DE GRAN CANARIA		100,00	100,00	-	100,00
EMPRESA DE RECAUDACION EJECUTIVA DE LAS PALMAS, S.A.	AYUNTAMIENTO DE LAS PALMAS DE GRAN CANARIA	100,00	100,00	-	100,00
GUAGUAS MUNICIPALES, S.A.	AYUNTAMIENTO DE LAS PALMAS DE GRAN CANARIA	100,00	100,00	-	100,00

Entidad	Matriz	% Nominal	% Efectivo territorial	% Efectivo estatal	% Efectivo Público Total
HOTEL SANTA CATALINA, S.A.	AYUNTAMIENTO DE LAS PALMAS DE GRAN CANARIA	100,00	100,00	-	100,00
S.M. DE APARCAMIENTOS DE LAS PALMAS DE GRAN CANARIA, S.A.	AYUNTAMIENTO DE LAS PALMAS DE GRAN CANARIA	100,00	100,00	-	100,00
PROMOCION DE LA CIUDAD DE LAS PALMAS DE GRAN CANARIA, S.A.	AYUNTAMIENTO DE LAS PALMAS DE GRAN CANARIA	100,00	100,00	-	100,00
S.M. DE GESTION URBANISTICA DE LAS PALMAS DE GRAN CANARIA, S.A.	AYUNTAMIENTO DE LAS PALMAS DE GRAN CANARIA	100,00	100,00	-	100,00
AYUNTAMIENTO DE LAS ROZAS DE MADRID					
SOCIEDAD URBANISTICA MUNICIPAL NOVAPARK, S.A.	AYUNTAMIENTO DE LAS ROZAS DE MADRID	100,00	100,00	-	100,00
AYUNTAMIENTO DE LAZKAO					
LAZKAO LANTZEN, S.A.	AYUNTAMIENTO DE LAZKAO	100,00	100,00	-	100,00
AYUNTAMIENTO DE LEBRIJA					
INMUVISA DE LEBRIJA	AYUNTAMIENTO DE LEBRIJA	100,00	100,00	-	100,00
AYUNTAMIENTO DE LEGANÉS					
EMPRESA MUNICIPAL DEL SUELO DE LEGANES, S.A.	AYUNTAMIENTO DE LEGANÉS	100,00	100,00	-	100,00
LEGACOM COMUNICACIONES, S.A.	AYUNTAMIENTO DE LEGANÉS	100,00	100,00	-	100,00
AYUNTAMIENTO DE LEGAZPI					
HERRIGINTZA, S.A.	AYUNTAMIENTO DE LEGAZPI	100,00	100,00	-	100,00
AYUNTAMIENTO DE LEKEITIO					
ERRAZTEN, S.A.	AYUNTAMIENTO DE LEKEITIO	100,00	100,00	-	100,00
AYUNTAMIENTO DE LEÓN					
MERCADOS CENTRALES DE ABASTECIMIENTO DE LEON, S.A. (8)	MERCADOS CENTRALES DE ABASTECIMIENTO, S.A.	36,80	0,00	36,80	36,80
	AYUNTAMIENTO DE LEÓN	63,20	63,20	-	63,20
		-----	-----	-----	-----
		100,00	63,20	36,80	100,00
EMPRESA MIXTA MATADERO DE LEÓN, S.A. (11)	AYUNTAMIENTO DE LEÓN	99,00	99,00	-	99,00
	MERCADOS CENTRALES DE ABASTECIMIENTO DE LEON, S.A. (8)	1,00	0,63	0,37	1,00
		-----	-----	-----	-----
		100,00	99,63	0,37	100,00
INSTITUTO LEONÉS DE DESARROLLO ECONÓMICO, FORMACIÓN Y EMPLEO, S. URB. REHABILITACIÓN Y GESTIÓN DE LA CIUDAD ANTIGUA DE LEÓN, S.A.	AYUNTAMIENTO DE LEÓN	80,00	80,00	-	80,00
	AYUNTAMIENTO DE LEÓN	100,00	100,00	-	100,00
AYUNTAMIENTO DE LERIDA					
LLOTJA AGROPECUARIA MERCOLLEIDA, S.A.	AYUNTAMIENTO DE LERIDA	86,84	86,84	-	86,84
EMPRESA MUNICIPAL D'URBANISME DE LLEIDA, S.L.	AYUNTAMIENTO DE LERIDA	100,00	100,00	-	100,00

Entidad	Matriz	% Nominal	% Efectivo territorial	% Efectivo estatal	% Efectivo Público Total
CENTRE DE NEGOCIS I CONVENCIONS, S.A.	AYUNTAMIENTO DE LERIDA	80,00	80,00	-	80,00
	LLOTJA AGROPECUARIA MERCOLLEIDA, S.A.	20,00	17,37	-	17,37
		-----	-----	-----	-----
		100,00	97,37	-	97,37
AYUNTAMIENTO DE LES FRANQUESES DEL VALLÉS					
ENTORN VERD, S.A.	AYUNTAMIENTO DE LES FRANQUESES DEL VALLÉS	100,00	100,00	-	100,00
LES FRANQUESES DINAMITZACIÓ ECONÓMICA, S.L.	AYUNTAMIENTO DE LES FRANQUESES DEL VALLÉS	100,00	100,00	-	100,00
AYUNTAMIENTO DE LLICÁ D'AMUNT					
STAT. MPAL. D'HABITATGES LLICA D'AMUNT, S.L.	AYUNTAMIENTO DE LLICÁ D'AMUNT	75,69	75,69	-	75,69
AYUNTAMIENTO DE LLUCMAJOR					
E. M. SERVICIOS LLUCMAJOR, S.A.	AYUNTAMIENTO DE LLUCMAJOR	100,00	100,00	-	100,00
AYUNTAMIENTO DE LOGROÑO					
LOGROÑO DEPORTE, S.A.	AYUNTAMIENTO DE LOGROÑO	100,00	100,00	-	100,00
AYUNTAMIENTO DE LOJA					
MEDIOS DE COMUNICACION DE LOJA, S.A.	AYUNTAMIENTO DE LOJA	100,00	100,00	-	100,00
E. M. DE AGUAS DE LOJA, S.A.	AYUNTAMIENTO DE LOJA	100,00	100,00	-	100,00
EMUVILOJA, S.A.	AYUNTAMIENTO DE LOJA	100,00	100,00	-	100,00
AYUNTAMIENTO DE LORA DEL RÍO					
SOCIEDAD PARA EL DESARROLLO ECONÓMICO LOREÑO, S.L. (7)	AYUNTAMIENTO DE LORA DEL RÍO	80,00	80,00	-	80,00
	PRODETUR	20,00	20,00	-	20,00
		-----	-----	-----	-----
		100,00	100,00	-	100,00
SOCIEDAD COMARCAL LA ACEÑA, S.L. (7)	AYUNTAMIENTO DE LORA DEL RÍO	40,80	40,80	-	40,80
	PRODETUR	30,00	30,00	-	30,00
	AYUNTAMIENTO DE VILLANUEVA DEL RIO Y MINAS	13,00	13,00	-	13,00
	AYUNTAMIENTO DE PEÑAFLORES	8,60	8,60	-	8,60
	AYUNTAMIENTO DE ALCOLEA DEL RIO	7,60	7,60	-	7,60
		-----	-----	-----	-----
		100,00	100,00	-	100,00
AYUNTAMIENTO DE LORCA					
LIMPIEZA MUNICIPAL, S.A.	AYUNTAMIENTO DE LORCA	100,00	100,00	-	100,00
SUELO Y VIVIENDAS DE LORCA, S.A.	AYUNTAMIENTO DE LORCA	100,00	100,00	-	100,00

Entidad	Matriz	% Nominal	% Efectivo territorial	% Efectivo estatal	% Efectivo Público Total
AGUAS DE LORCA, S.A.	AYUNTAMIENTO DE LORCA	51,00	51,00	-	51,00
AYUNTAMIENTO DE LOS BARRIOS					
INICIATIVAS LOS BARRIOS, S.L.	AYUNTAMIENTO DE LOS BARRIOS	100,00	100,00	-	100,00
GESTIÓN AGROPECUARIA Y MEDIOAMBIENTAL LOS ALCORNOCALES, S.L.	AYUNTAMIENTO DE LOS BARRIOS	100,00	100,00	-	100,00
PARQUE EMPRESARIAL Y TECNOLOGICO MARISMAS DEL PALMONES, S.A. (8)	CONSORCIO DE LA ZONA FRANCA DE CÁDIZ	49,60	0,00	49,60	49,60
	INMOBILIARIA DE LA ZONA FRANCA DE CÁDIZ S.L.	0,40	0,00	0,40	0,40
	AYUNTAMIENTO DE LOS BARRIOS	50,00	50,00	-	50,00
		-----	-----	-----	-----
		100,00	50,00	50,00	100,00
RADIO TELEVISIÓN LOS BARRIOS, S.L.	AYUNTAMIENTO DE LOS BARRIOS	100,00	100,00	-	100,00
EMPRESA MUNICIPAL DE RECAUDACIÓN LOS BARRIOS, S.L.	AYUNTAMIENTO DE LOS BARRIOS	100,00	100,00	-	100,00
AYUNTAMIENTO DE LOS PALACIOS Y VILLAFRANCA					
INICIATIVAS DE DESARROLLO DE LOS PALACIOS, S.L. (7)	AYUNTAMIENTO DE LOS PALACIOS Y VILLAFRANCA	97,40	97,40	-	97,40
	PRODETUR	2,60	2,60	-	2,60
		-----	-----	-----	-----
		100,00	100,00	-	100,00
AYUNTAMIENTO DE LOS REALEJOS					
MEDIOS DE COMUNICACION MUNICIPALES DE LOS REALEJOS, S.L.	AYUNTAMIENTO DE LOS REALEJOS	100,00	100,00	-	100,00
E. P. AGUAS LOS REALEJOS	AYUNTAMIENTO DE LOS REALEJOS	100,00	100,00	-	100,00
E. P. DE VIVIENDA DEL AYUNTAMIENTO DE LOS REALEJOS, S.L.	AYUNTAMIENTO DE LOS REALEJOS	100,00	100,00	-	100,00
EMPRESA PÚBLICA DE SERVICIOS	AYUNTAMIENTO DE LOS REALEJOS	100,00	100,00	-	100,00
AYUNTAMIENTO DE LUCENA					
SUELO Y VIVIENDA DE LUCENA, S.A.	AYUNTAMIENTO DE LUCENA	100,00	100,00	-	100,00
AYUNTAMIENTO DE LUGO					
E. M. VIVENDA E SOLO DE LUGO, S.A.	AYUNTAMIENTO DE LUGO	100,00	100,00	-	100,00
AYUNTAMIENTO DE MADRID					
EMPRESA MUNICIPAL DE TRANSPORTES DE MADRID, S.A.	AYUNTAMIENTO DE MADRID	100,00	100,00	-	100,00
EMPRESA MIXTA DE SERVICIOS FUNERARIOS DE MADRID, S.A.	AYUNTAMIENTO DE MADRID	51,00	51,00	-	51,00
MADRID MOVILIDAD, S.A.	AYUNTAMIENTO DE MADRID	88,00	88,00	-	88,00
	EMPRESA MUNICIPAL DE TRANSPORTES DE MADRID, S.A.	12,00	12,00	-	12,00
		-----	-----	-----	-----
		100,00	100,00	-	100,00

Entidad	Matriz	% Nominal	% Efectivo territorial	% Efectivo estatal	% Efectivo Público Total
MERCADOS CENTRALES DE ABASTECIMIENTO DE MADRID, S.A. (8)	MERCADOS CENTRALES DE ABASTECIMIENTO, S.A.	48,60	0,00	48,60	48,60
	AYUNTAMIENTO DE MADRID	51,13	51,13	-	51,13
		-----	-----	-----	-----
		99,73	51,13	48,60	99,73
EMPRESA MUNICIPAL DE LA VIVIENDA Y EL SUELO, S.A.	AYUNTAMIENTO DE MADRID	100,00	100,00	-	100,00
CLUB DE CAMPO VILLA MADRID, S.A. (8)	DIRECCIÓN GENERAL DEL PATRIMONIO DEL ESTADO	24,50	0,00	24,50	24,50
	AYUNTAMIENTO DE MADRID	51,00	51,00	-	51,00
		-----	-----	-----	-----
		75,50	51,00	24,50	75,50
METRO DE MADRID, S.A. (7)	AYUNTAMIENTO DE MADRID	75,00	75,00	-	75,00
	COMUNIDAD DE MADRID	25,00	25,00	-	25,00
		-----	-----	-----	-----
		100,00	100,00	-	100,00
MADRID ESPACIOS Y CONGRESOS, S.A.U.	AYUNTAMIENTO DE MADRID	100,00	100,00	-	100,00
EMPRESA MUNICIPAL PROMOCIÓN DE MADRID	AYUNTAMIENTO DE MADRID	100,00	100,00	-	100,00
MADRID ARTE Y CULTURA, S.A.	AYUNTAMIENTO DE MADRID	100,00	100,00	-	100,00
MADRID CALLE 30, S.A.	AYUNTAMIENTO DE MADRID	80,00	80,00	-	80,00
MADRID 16, S.A.U.	FUNDACIÓN MADRID 16	100,00	100,00	-	100,00
AYUNTAMIENTO DE MAHÓN					
PROMOCIONS URBANISTIQUES, S.L.	AYUNTAMIENTO DE MAHÓN	100,00	100,00	-	100,00
AYUNTAMIENTO DE MAIRENA DE ALJARAFE					
SOCIEDAD PARA EL DESARROLLO ECONÓMICO Y FOMENTO DE EMPLEO, S.A. (7)	AYUNTAMIENTO DE MAIRENA DE ALJARAFE	88,32	88,32	-	88,32
	PRODETUR	7,62	7,62	-	7,62
	SOCIEDAD PROVINCIAL DE INFORMÁTICA DE SEVILLA, S.A.	4,06	4,06	-	4,06
		-----	-----	-----	-----
		100,00	100,00	-	100,00
SOLGEST	AYUNTAMIENTO DE MAIRENA DE ALJARAFE	100,00	100,00	-	100,00
AYUNTAMIENTO DE MAIRENA DEL ALCOR					
SOCIEDAD URBANÍSTICA DE MAIRENA DEL ALCOR, S.L.U.	AYUNTAMIENTO DE MAIRENA DEL ALCOR	100,00	100,00	-	100,00
AYUNTAMIENTO DE MAJADAHONDA					
PATRIMONIO MUNICIPAL MAJADAHONDA, S.A.	AYUNTAMIENTO DE MAJADAHONDA	100,00	100,00	-	100,00
AYUNTAMIENTO DE MÁLAGA					

Entidad	Matriz	% Nominal	% Efectivo territorial	% Efectivo estatal	% Efectivo Público Total
EMPRESA MUNICIPAL DE AGUAS DE MALAGA, S.A.	AYUNTAMIENTO DE MÁLAGA	100,00	100,00	-	100,00
EMPRESA MALAGUEÑA DE TRANSPORTES, S.A.M.	AYUNTAMIENTO DE MÁLAGA	100,00	100,00	-	100,00
SOCIEDAD MUNICIPAL DE APARCAMIENTOS Y SERVICIO, S.A.	AYUNTAMIENTO DE MÁLAGA	51,00	51,00	-	51,00
PARQUE CEMENTERIO DE MALAGA, S.A.	AYUNTAMIENTO DE MÁLAGA	100,00	100,00	-	100,00
EMPRESA MUNICIPAL DE INICIATIVAS Y ACTIVIDADES EMPRESARIALES DE MALAGA, S.A.	AYUNTAMIENTO DE MÁLAGA	100,00	100,00	-	100,00
EMPRESA MUNICIPAL DE LIMPIEZAS Y DEL PARQUE DEL OESTE, S.A.M.	AYUNTAMIENTO DE MÁLAGA	100,00	100,00	-	100,00
MAS CERCA, S.A.M.	AYUNTAMIENTO DE MÁLAGA	100,00	100,00	-	100,00
PALACIO DE DEPORTES MÁLAGA, S.A.	AYUNTAMIENTO DE MÁLAGA	100,00	100,00	-	100,00
FESTIVAL DE CINE DE MÁLAGA E INICIATIVAS AUDIOVISUALES, S.A.	AYUNTAMIENTO DE MÁLAGA	100,00	100,00	-	100,00
AYUNTAMIENTO DE MANACOR					
E. M. SERVICIOS MANACOR, S.A.	AYUNTAMIENTO DE MANACOR	100,00	100,00	-	100,00
AYUNTAMIENTO DE MANILVA					
MANILVA SERVICIOS MUNICIPALES, S.L.	AYUNTAMIENTO DE MANILVA	100,00	100,00	-	100,00
S. COMUNICACIÓN SOCIAL DE MANILVA, S.L.	AYUNTAMIENTO DE MANILVA	100,00	100,00	-	100,00
SOCIEDAD DE LIMPIEZA MANILVEÑA, S.L.	AYUNTAMIENTO DE MANILVA	100,00	100,00	-	100,00
AYUNTAMIENTO DE MANLLEU					
MANLLEU MITJANS DE COMUNICACIÓ, S.L.	AYUNTAMIENTO DE MANLLEU	100,00	100,00	-	100,00
AYUNTAMIENTO DE MANRESA					
AGUAS DE MANRESA, S.A.	AYUNTAMIENTO DE MANRESA	100,00	100,00	-	100,00
FOMENTO DE LA REHABILITACION URBANA DE MANRESA, S.A.	AYUNTAMIENTO DE MANRESA	100,00	100,00	-	100,00
AYUNTAMIENTO DE MARBELLA					
PLANEAMIENTO 2000, S.L.	AYUNTAMIENTO DE MARBELLA	90,00	90,00	-	90,00
	CONTROL DE SERVICIOS LOCALES, S.L.	10,00	10,00	-	10,00
		-----	-----	-----	-----
		100,00	100,00	-	100,00
SANIDAD Y CONSUMO 2000, S.L.	AYUNTAMIENTO DE MARBELLA	90,00	90,00	-	90,00
	CONTROL DE SERVICIOS LOCALES, S.L.	10,00	10,00	-	10,00
		-----	-----	-----	-----
		100,00	100,00	-	100,00
EVENTOS 2000, S.L.	AYUNTAMIENTO DE MARBELLA	90,00	90,00	-	90,00
	CONTROL DE SERVICIOS LOCALES, S.L.	10,00	10,00	-	10,00
		-----	-----	-----	-----

Entidad	Matriz	% Nominal	% Efectivo territorial	% Efectivo estatal	% Efectivo Público Total
		100,00	100,00	-	100,00
JARDINES 2000, S.L.	AYUNTAMIENTO DE MARBELLA	90,00	90,00	-	90,00
	CONTROL DE SERVICIOS LOCALES, S.L.	10,00	10,00	-	10,00
		-----	-----	-----	-----
		100,00	100,00	-	100,00
TURISMO 2000, S.L.	AYUNTAMIENTO DE MARBELLA	100,00	100,00	-	100,00
TRIBUTOS 2000, S.L.	AYUNTAMIENTO DE MARBELLA	90,00	90,00	-	90,00
	CONTROL DE SERVICIOS LOCALES, S.L.	10,00	10,00	-	10,00
		-----	-----	-----	-----
		100,00	100,00	-	100,00
BANANA BEACH , S.L.	AYUNTAMIENTO DE MARBELLA	90,00	90,00	-	90,00
	CONTROL DE SERVICIOS LOCALES, S.L.	10,00	10,00	-	10,00
		-----	-----	-----	-----
		100,00	100,00	-	100,00
CONTROL DE LIMPIEZA, ABASTECIMIENTO Y SUMINISTROS 2000, RESIDUOS SOLIDOS URBANOS, S.L.	AYUNTAMIENTO DE MARBELLA	100,00	100,00	-	100,00
	AYUNTAMIENTO DE MARBELLA	90,00	90,00	-	90,00
	CONTROL DE SERVICIOS LOCALES, S.L.	10,00	10,00	-	10,00
		-----	-----	-----	-----
		100,00	100,00	-	100,00
PLAN LAS ALBARIZAS, S.L.	AYUNTAMIENTO DE MARBELLA	90,00	90,00	-	90,00
	CONTROL DE SERVICIOS LOCALES, S.L.	10,00	10,00	-	10,00
		-----	-----	-----	-----
		100,00	100,00	-	100,00
CONTROL DE SERVICIOS LOCALES, S.L.	AYUNTAMIENTO DE MARBELLA	100,00	100,00	-	100,00
TROPICANA 2000, S.L.	AYUNTAMIENTO DE MARBELLA	100,00	100,00	-	100,00
ACTIVOS LOCALES, S.L.	AYUNTAMIENTO DE MARBELLA	100,00	100,00	-	100,00
ACTIVIDADES DEPORTIVAS 2000, S.L.	AYUNTAMIENTO DE MARBELLA	100,00	100,00	-	100,00
NORTIA, S.L.	AYUNTAMIENTO DE MARBELLA	91,00	91,00	-	91,00
	CONTROL DE SERVICIOS LOCALES, S.L.	9,00	9,00	-	9,00
		-----	-----	-----	-----
		100,00	100,00	-	100,00
SUELO URBANO, S.L.	AYUNTAMIENTO DE MARBELLA	90,00	90,00	-	90,00
	CONTROL DE SERVICIOS LOCALES, S.L.	10,00	10,00	-	10,00
		-----	-----	-----	-----
		100,00	100,00	-	100,00

Entidad	Matriz	% Nominal	% Efectivo territorial	% Efectivo estatal	% Efectivo Público Total
PATRIMONIO LOCAL, S.L.	AYUNTAMIENTO DE MARBELLA	100,00	100,00	-	100,00
DIFUSION Y COMUNICACION 2000, S.L.	AYUNTAMIENTO DE MARBELLA	100,00	100,00	-	100,00
TRANSPORTES LOCALES 2000, S.L.	AYUNTAMIENTO DE MARBELLA	100,00	100,00	-	100,00
GERENCIA DE COMPRAS Y CONTRATACIÓN MARBELLA, S.L.	AYUNTAMIENTO DE MARBELLA	100,00	100,00	-	100,00
GERENCIA DE OBRAS Y SERVICIOS MARBELLA, S.L.	AYUNTAMIENTO DE MARBELLA	100,00	100,00	-	100,00
AYUNTAMIENTO DE MARCHENA					
E.M. EXPLOTACIÓN AGRÍCOLA MARCHENERA, S.A.	AYUNTAMIENTO DE MARCHENA	100,00	100,00	-	100,00
SOCIEDAD PARA EL DESARROLLO ECONÓMICO DE MARCHENA, S.L.M. (7)	AYUNTAMIENTO DE MARCHENA	74,50	74,50	-	74,50
	PRODETUR	25,50	25,50	-	25,50
		-----	-----	-----	-----
		100,00	100,00	-	100,00
MEDIOS DE COMUNICACIÓN DE MARCHENA, S.A.	AYUNTAMIENTO DE MARCHENA	100,00	100,00	-	100,00
E.M. VIVIENDA DE MARCHENA, S.L.	AYUNTAMIENTO DE MARCHENA	100,00	100,00	-	100,00
AYUNTAMIENTO DE MARRATXÍ					
MARRATXI 21, S.A.	AYUNTAMIENTO DE MARRATXÍ	100,00	100,00	-	100,00
AYUNTAMIENTO DE MATADEPERA					
SOCIETAT M. D'HABITATGE DE MATADEPERA, S.L.	AYUNTAMIENTO DE MATADEPERA	93,75	93,75	-	93,75
SIFASOL, S.L.	AYUNTAMIENTO DE MATADEPERA	100,00	100,00	-	100,00
AYUNTAMIENTO DE MATARÓ					
AGUAS DE MATARO, S.A.	AYUNTAMIENTO DE MATARÓ	100,00	100,00	-	100,00
PROMOCIONES URBANISTICAS DE MATARO, S.A.	AYUNTAMIENTO DE MATARÓ	100,00	100,00	-	100,00
S.M. PROHABITATGE MATARÓ, S.A.	PROMOCIONES URBANISTICAS DE MATARO, S.A.	100,00	100,00	-	100,00
GESTIÓN INTEGRAL DE TRÁNSIT DE MATARÓ, S.L.	AYUNTAMIENTO DE MATARÓ	100,00	100,00	-	100,00
AYUNTAMIENTO DE MENDARO					
MENDARO-LANTZEN, S.A.	AYUNTAMIENTO DE MENDARO	100,00	100,00	-	100,00
MENDARO HIRIGINTZEN, S.A.	AYUNTAMIENTO DE MENDARO	100,00	100,00	-	100,00
AYUNTAMIENTO DE MÉRIDA					
GAS Y SERVICIOS MÉRIDA, S.L.	AYUNTAMIENTO DE MÉRIDA	51,00	51,00	-	51,00
TRANSPORTES URBANOS DE MÉRIDA, S.L.	AYUNTAMIENTO DE MÉRIDA	100,00	100,00	-	100,00
AYUNTAMIENTO DE MIERES					
EMPRESA MUNICIPAL DE TRANSPORTES, S.A.	AYUNTAMIENTO DE MIERES	100,00	100,00	-	100,00

Entidad	Matriz	% Nominal	% Efectivo territorial	% Efectivo estatal	% Efectivo Público Total
AYUNTAMIENTO DE MIJAS					
RECURSOS TURISTICOS, S.A.	AYUNTAMIENTO DE MIJAS	87,50	87,50	-	87,50
MIJAS COMUNICACION, S.A.	AYUNTAMIENTO DE MIJAS	96,00	96,00	-	96,00
MIJAS E. PCA. SERVICIOS, S.A.	AYUNTAMIENTO DE MIJAS	96,00	96,00	-	96,00
MIJAGUA, S.A.	AYUNTAMIENTO DE MIJAS	100,00	100,00	-	100,00
AYUNTAMIENTO DE MIRANDA DE EBRO					
EMVIMESA	AYUNTAMIENTO DE MIRANDA DE EBRO	100,00	100,00	-	100,00
AYUNTAMIENTO DE MOGÁN					
MOGÁN GESTIÓN TRIBUTARIA MUNICIPAL, S.L.	AYUNTAMIENTO DE MOGÁN	100,00	100,00	-	100,00
AYUNTAMIENTO DE MOGUER					
E. M. GESTION DEL SUELO Y VIVIENDA, S.L.	AYUNTAMIENTO DE MOGUER	100,00	100,00	-	100,00
AYUNTAMIENTO DE MOLINA DE SEGURA					
SERVICIOS COMUNITARIOS MOLINA DE SEGURA, S.A.	AYUNTAMIENTO DE MOLINA DE SEGURA	51,00	51,00	-	51,00
AYUNTAMIENTO DE MOLLET DEL VALLÈS					
PROM. SOL M DE MOLLET, S.A.	AYUNTAMIENTO DE MOLLET DEL VALLÈS	100,00	100,00	-	100,00
E.M.FORM. OCUP. I L'OCUPACIO, S.L.	AYUNTAMIENTO DE MOLLET DEL VALLÈS	100,00	100,00	-	100,00
MERCAMOLLET, S.A.	AYUNTAMIENTO DE MOLLET DEL VALLÈS	100,00	100,00	-	100,00
MOLLET DE COMUNICACIÓ, S.L.	AYUNTAMIENTO DE MOLLET DEL VALLÈS	100,00	100,00	-	100,00
AYUNTAMIENTO DE MONACHIL					
PROMONACHIL SIERRA NEVADA, S.A.	AYUNTAMIENTO DE MONACHIL	100,00	100,00	-	100,00
AYUNTAMIENTO DE MONESTERIO					
PROMOTORA MUNICIPAL DE LA VIVIENDA, S.A.	AYUNTAMIENTO DE MONESTERIO	100,00	100,00	-	100,00
AYUNTAMIENTO DE MONTCADA I REIXAC					
S.M. MONTCADA, S.A.	AYUNTAMIENTO DE MONTCADA I REIXAC	100,00	100,00	-	100,00
MONTCADA ÒPTIMA, S.A.	AYUNTAMIENTO DE MONTCADA I REIXAC	100,00	100,00	-	100,00
AYUNTAMIENTO DE MONTEJO DE LA SIERRA					
E. M. TAXUS, S.L.	AYUNTAMIENTO DE MONTEJO DE LA SIERRA	100,00	100,00	-	100,00
E. M. LA RESEA, S.L.	AYUNTAMIENTO DE MONTEJO DE LA SIERRA	100,00	100,00	-	100,00
E. M. VALLADAR ASESORÍA Y GESTORÍA, S.L.	AYUNTAMIENTO DE MONTEJO DE LA SIERRA	100,00	100,00	-	100,00
AYUNTAMIENTO DE MONTERRUBIO DE LA SERENA					

Entidad	Matriz	% Nominal	% Efectivo territorial	% Efectivo estatal	% Efectivo Público Total
EMPRESA PÚBLICA MUNICIPAL DE OBRAS, S.L.	AYUNTAMIENTO DE MONTECUBIO DE LA SERENA	100,00	100,00	-	100,00
EMPRESA MUNICIPAL DE TURISMO RURAL, S.L.	AYUNTAMIENTO DE MONTECUBIO DE LA SERENA	100,00	100,00	-	100,00
EMPRESA MUNICIPAL DE SUELO Y VIVIENDA	AYUNTAMIENTO DE MONTECUBIO DE LA SERENA	100,00	100,00	-	100,00
AYUNTAMIENTO DE MONTESQUIU					
SOCIETAT MUNICIPAL D'HABITATGE DE MONTESQUIU, S.L.	AYUNTAMIENTO DE MONTESQUIU	59,46	59,46	-	59,46
AYUNTAMIENTO DE MONTORO					
SOCIEDAD DE DESARROLLO ECONÓMICO DE MONTORO, S.A.	AYUNTAMIENTO DE MONTORO	100,00	100,00	-	100,00
AYUNTAMIENTO DE MONTSENY					
SERV. MUNICIPALS, S.L.	AYUNTAMIENTO DE MONTSENY	100,00	100,00	-	100,00
AYUNTAMIENTO DE MONTURQUE					
MONTURQUE, SUELO Y VIVIENDA, S.L.	AYUNTAMIENTO DE MONTURQUE	100,00	100,00	-	100,00
AYUNTAMIENTO DE MORALZARZAL					
SOCIEDAD MUNICIPAL DE MORALZARZAL	AYUNTAMIENTO DE MORALZARZAL	100,00	100,00	-	100,00
AYUNTAMIENTO DE MORELLA					
AIGÜES DE MORELLA, S.A.	AYUNTAMIENTO DE MORELLA	51,00	51,00	-	51,00
INT. S. PROMOCIÓN ECONÓMICA, S.A.	AYUNTAMIENTO DE MORELLA	100,00	100,00	-	100,00
AYUNTAMIENTO DE MORÓN DE LA FRONTERA					
ALTOS DEL SUR DE SEVILLA, S.A. (7)	AYUNTAMIENTO DE MORÓN DE LA FRONTERA	77,36	77,36	-	77,36
	PRODETUR	22,64	22,64	-	22,64
		-----	-----	-----	-----
		100,00	100,00		100,00
AYUNTAMIENTO DE MOSTOLES					
INSTITUTO MUNICIPAL DEL SUELO DE MOSTOLES, S.A.	AYUNTAMIENTO DE MOSTOLES	100,00	100,00	-	100,00
EMPRESA MUNICIPAL DE PROMOCION ECONOMICA DE MOSTOLES, S.A.	AYUNTAMIENTO DE MOSTOLES	100,00	100,00	-	100,00
E. M. APARCAMIENTOS DE MÓSTOLES, S.A.	AYUNTAMIENTO DE MOSTOLES	100,00	100,00	-	100,00
AYUNTAMIENTO DE MOTRIL					
RADIO TELEVISIÓN DE MOTRIL, S.L.	AYUNTAMIENTO DE MOTRIL	100,00	100,00	-	100,00
LIMPIEZA PUBLICA COSTA TROPICAL	AYUNTAMIENTO DE MOTRIL	100,00	100,00	-	100,00
EMPRESA MUNICIPAL DE LA VIVIENDA DE MOTRIL	AYUNTAMIENTO DE MOTRIL	100,00	100,00	-	100,00
AYUNTAMIENTO DE MUNGIA					

Entidad	Matriz	% Nominal	% Efectivo territorial	% Efectivo estatal	% Efectivo Público Total
MUNGIALDEKO BEHARGINTZA, S.L.	AYUNTAMIENTO DE MUNGIA	100,00	100,00	-	100,00
AYUNTAMIENTO DE MURCIA					
EMPRESA MUNICIPAL DE AGUAS Y SANEAMIENTO DE MURCIA, S.A.	AYUNTAMIENTO DE MURCIA	51,00	51,00	-	51,00
MERCADOS CENTRALES DE ABASTECIMIENTO DE MURCIA, S.A. (8)	MERCADOS CENTRALES DE ABASTECIMIENTO, S.A.	48,90	0,00	48,90	48,90
	AYUNTAMIENTO DE MURCIA	51,00	51,00	-	51,00
		-----	-----	-----	-----
		99,90	51,00	48,90	99,90
URBANIZADORA MUNICIPAL, S.A. (7)	AYUNTAMIENTO DE MURCIA	53,30	53,30	-	53,30
	REGIÓN DE MURCIA	23,00	23,00	-	23,00
		-----	-----	-----	-----
		76,30	76,30	-	76,30
ORNAIMPORT, S.L. (11)	MERCADOS CENTRALES DE ABASTECIMIENTO DE MURCIA, S.A. (8)	100,00	51,00	48,90	99,90
AYUNTAMIENTO DE MURUETA					
MURUETA ELIZONDOA 12, S.L.	AYUNTAMIENTO DE MURUETA	100,00	100,00	-	100,00
AYUNTAMIENTO DE MUTILOA					
MUTILOA LANTZEN, S.A.	AYUNTAMIENTO DE MUTILOA	100,00	100,00	-	100,00
AYUNTAMIENTO DE MUTRIKU					
MUTRIKUBERRI, S.A.	AYUNTAMIENTO DE MUTRIKU	100,00	100,00	-	100,00
FIN AGRUPACION AYUNTAMIENTO DE MUTRIKU					
AYUNTAMIENTO DE NARÓN					
COSMA, S.A.	AYUNTAMIENTO DE NARÓN	51,00	51,00	-	51,00
AYUNTAMIENTO DE NAVÁS					
SERV. M. NAVAS, S.L.	AYUNTAMIENTO DE NAVÁS	100,00	100,00	-	100,00
AYUNTAMIENTO DE NERVA					
GARZA MINERA, S.A.	AYUNTAMIENTO DE NERVA	100,00	100,00	-	100,00
AYUNTAMIENTO DE NIEBLA					
S. NIEBLA PARA LA VIVIENDA, S.L.	AYUNTAMIENTO DE NIEBLA	100,00	100,00	-	100,00
AYUNTAMIENTO DE ÓDENA					
VIVENDES D'ODENA, S.L.	AYUNTAMIENTO DE ÓDENA	100,00	100,00	-	100,00
AYUNTAMIENTO DE OIARTZUN					
KIROL INSTALAKUNTZAK, S.A.	AYUNTAMIENTO DE OIARTZUN	100,00	100,00	-	100,00

Entidad	Matriz	% Nominal	% Efectivo territorial	% Efectivo estatal	% Efectivo Público Total
AYUNTAMIENTO DE OLESA DE MONTSERRAT					
GEST. SOL, S.L.	AYUNTAMIENTO DE OLESA DE MONTSERRAT	100,00	100,00	-	100,00
AYUNTAMIENTO DE OLIVARES					
ESTERCOLINES, S.L. (7)	AYUNTAMIENTO DE OLIVARES	90,48	90,48	-	90,48
	PRODETUR	9,52	9,52	-	9,52
		-----	-----	-----	-----
		100,00	100,00	-	100,00
S. DESARROLLO LOCAL DE OLIVARES, S.L.	AYUNTAMIENTO DE OLIVARES	100,00	100,00	-	100,00
AYUNTAMIENTO DE OLOT					
GESTIÓN URBANÍSTICA OLOTINA, S.A.	AYUNTAMIENTO DE OLOT	100,00	100,00	-	100,00
AYUNTAMIENTO DE OLVAN					
HABITATGE SOCIAL D'OLVAN, S.L.	AYUNTAMIENTO DE OLVAN	85,29	85,29	-	85,29
AYUNTAMIENTO DE OÑATE					
OÑATIKO UR-JAUZIAK, S.A. (7)	AYUNTAMIENTO DE OÑATE	90,00	90,00	-	90,00
	ENTE VASCO DE LA ENERGIA	10,00	10,00	-	10,00
		-----	-----	-----	-----
		100,00	100,00	-	100,00
OÑATIKA ETXEGINTZA, S.A.	AYUNTAMIENTO DE OÑATE	100,00	100,00	-	100,00
TURISMO ETA GARAPEN AJENTZIA, S.A.	AYUNTAMIENTO DE OÑATE	100,00	100,00	-	100,00
OÑARGI, S.L.	AYUNTAMIENTO DE OÑATE	100,00	100,00	-	100,00
SOCIEDAD URBANÍSTICA REHABILITACIÓN DEL ALTO DEBA, S.A. (7)	AYUNTAMIENTO DE OÑATE	27,00	27,00	-	27,00
	AYUNTAMIENTO DE BERGARA	26,00	26,00	-	26,00
	AYUNTAMIENTO DE ARRASATE/MONDRAGÓN	15,40	15,40	-	15,40
	AYUNTAMIENTO DE ELGETA	8,70	8,70	-	8,70
	AYUNTAMIENTO DE ARETXABAETA	7,30	7,30	-	7,30
	AYUNTAMIENTO DE ESKORIATZA	6,30	6,30	-	6,30
	AYUNTAMIENTO DE ANTZUOLA	5,80	5,80	-	5,80
	VARIAS ENTIDADES LOCALES DE GUIPUZCOA	3,50	3,50	-	3,50
		-----	-----	-----	-----
		100,00	100,00	-	100,00
MERKAOÑA, S.L.	AYUNTAMIENTO DE OÑATE	100,00	100,00	-	100,00
OÑATI UNIBERSITATE ETA TEKNOLOGI-HIRI, S.A.	AYUNTAMIENTO DE OÑATE	51,00	51,00	-	51,00

Entidad	Matriz	% Nominal	% Efectivo territorial	% Efectivo estatal	% Efectivo Público Total
AYUNTAMIENTO DE ONDARROA					
ONDARROA LANTZEN, S.A.	AYUNTAMIENTO DE ONDARROA	100,00	100,00	-	100,00
AYUNTAMIENTO DE ONTÍGOLA					
EMPRESA MUNICIPAL DE SUELO Y VIVIENDA DE ONTÍGOLA, S.A.	AYUNTAMIENTO DE ONTÍGOLA	100,00	100,00	-	100,00
AYUNTAMIENTO DE ORBAIZETA					
ELECTRA ORBAIZETA, S.L.	AYUNTAMIENTO DE ORBAIZETA	100,00	100,00	-	100,00
AYUNTAMIENTO DE ORDIZIA					
ORDIZIA LANTZEN, S.A.	AYUNTAMIENTO DE ORDIZIA	100,00	100,00	-	100,00
MAJORI KIROLDEGIA, S.L.	AYUNTAMIENTO DE ORDIZIA	100,00	100,00	-	100,00
AYUNTAMIENTO DE ORDUÑA					
URDUÑAKO ARKUPEA, S.L.	AYUNTAMIENTO DE ORDUÑA	100,00	100,00	-	100,00
URDUÑA EDERRA, S.L.	AYUNTAMIENTO DE ORDUÑA	100,00	100,00	-	100,00
AYUNTAMIENTO DE ORIHUELA					
S. URB. POLIGONO INDUSTRIAL "PUENTE ALTO", S.L.	AYUNTAMIENTO DE ORIHUELA	100,00	100,00	-	100,00
ORIHUELA CULTURAL, S.L.	AYUNTAMIENTO DE ORIHUELA	100,00	100,00	-	100,00
INTEGRACIÓN LABORAL DISCAPACITADOS ORIHUELA, S.L.	AYUNTAMIENTO DE ORIHUELA	100,00	100,00	-	100,00
AYUNTAMIENTO DE OROZKO					
ZUBIAUR ERAINKUNTZAK, S.A.	AYUNTAMIENTO DE OROZKO	100,00	100,00	-	100,00
AYUNTAMIENTO DE OSUNA					
PROMOCIÓN MUNICIPAL DE EMPRESAS DE OSUNA, S.A. (7)	AYUNTAMIENTO DE OSUNA	77,28	77,28	-	77,28
	PRODETUR	22,72	22,72	-	22,72
		-----	-----	-----	-----
		100,00	100,00	-	100,00
AYUNTAMIENTO DE OVIEDO					
CINTURON VERDE DE OVIEDO, S.A. (7)	AYUNTAMIENTO DE OVIEDO	92,00	92,00	-	92,00
	PRINCIPADO DE ASTURIAS	8,00	8,00	-	8,00
		-----	-----	-----	-----
		100,00	100,00	-	100,00
AYUNTAMIENTO DE PALAU-SOLITÀ I PLEGAMANS					
PROMOTORA D'HABITATGE DE PALAU-SOLITGÀ I PLEGAMANS, S.L.	AYUNTAMIENTO DE PALAU-SOLITÀ I PLEGAMANS	60,00	60,00	-	60,00
AYUNTAMIENTO DE PALENCIA					

Entidad	Matriz	% Nominal	% Efectivo territorial	% Efectivo estatal	% Efectivo Público Total
S. M. VIVIENDA Y SUELO DE PALENCIA S.A.	AYUNTAMIENTO DE PALENCIA	100,00	100,00	-	100,00
AYUNTAMIENTO DE PALMA DE MALLORCA					
EMPRESA MUNICIPAL DE TRANSPORTES URBANOS DE PALMA DE MALLORCA, S.A.	AYUNTAMIENTO DE PALMA DE MALLORCA	100,00	100,00	-	100,00
EMPRESA FUNERARIA MUNICIPAL, S.A.	AYUNTAMIENTO DE PALMA DE MALLORCA	100,00	100,00	-	100,00
MERCADOS CENTRALES DE ABASTECIMIENTO DE PALMA DE MALLORCA, S.A. (8)	MERCADOS CENTRALES DE ABASTECIMIENTO, S.A.	45,20	0,00	45,20	45,20
	AYUNTAMIENTO DE PALMA DE MALLORCA	54,70	54,70	-	54,70
		-----	-----	-----	-----
		99,90	54,70	45,20	99,90
EMPRESA MUNICIPAL DE AGUAS Y ALCANTARILLADO, S.A.	AYUNTAMIENTO DE PALMA DE MALLORCA	100,00	100,00	-	100,00
SOCIEDAD MUNICIPAL DE ACTUACIONES URBANISTICAS, S.A.	AYUNTAMIENTO DE PALMA DE MALLORCA	100,00	100,00	-	100,00
SOCIEDAD MUNICIPAL DE APARCAMIENTOS DE PALMA, S.A.	AYUNTAMIENTO DE PALMA DE MALLORCA	100,00	100,00	-	100,00
E.M. D'OBRES I PROJECTES URBANS DE PALMA S.A.	AYUNTAMIENTO DE PALMA DE MALLORCA	100,00	100,00	-	100,00
AYUNTAMIENTO DE PALMA DEL RIO					
S.M. COMUNICACIÓN PALMA DEL RÍO, S.L.	AYUNTAMIENTO DE PALMA DEL RIO	100,00	100,00	-	100,00
AYUNTAMIENTO DE PAMPLONA					
ASOCIACION NAVARRA DE INFORMATICA MUNICIPAL, S.A. (7)	AYUNTAMIENTO DE PAMPLONA	78,06	78,06	-	78,06
	VARIOS AYUNTAMIENTOS DE NAVARRA	15,51	15,51	-	15,51
	AYUNTAMIENTO DE TUDELA	2,53	2,53	-	2,53
	MANCOMUNIDAD DE COMARCA DE PAMPLONA	2,36	2,36	-	2,36
	AYUNTAMIENTO DE TAFALLA	1,54	1,54	-	1,54
		-----	-----	-----	-----
		100,00	100,00	-	100,00
MERCADOS CENTRALES DE ABASTECIMIENTO DE PAMPLONA, S.A. (9)	MERCADOS CENTRALES DE ABASTECIMIENTO, S.A.	40,00	0,00	40,00	40,00
	AYUNTAMIENTO DE PAMPLONA	51,00	51,00	-	51,00
	COMUNIDAD FORAL DE NAVARRA	9,00	9,00	-	9,00
		-----	-----	-----	-----
		100,00	60,00	40,00	100,00
COMERCIOS MINORISTAS DE PAMPLONA, S.A.	AYUNTAMIENTO DE PAMPLONA	100,00	100,00	-	100,00
SOCIEDAD PAMPLONA CENTRO HISTÓRICO, S.A.	AYUNTAMIENTO DE PAMPLONA	100,00	100,00	-	100,00
AYUNTAMIENTO DE PANTICOSA					
ENERGIAS DE PANTICOSA S.L.	AYUNTAMIENTO DE PANTICOSA	100,00	100,00	-	100,00

Entidad	Matriz	% Nominal	% Efectivo territorial	% Efectivo estatal	% Efectivo Público Total
AYUNTAMIENTO DE PARADAS					
EXP. AGRÍCOLA LA ORBANEJA, S.A.	AYUNTAMIENTO DE PARADAS	100,00	100,00	-	100,00
AYUNTAMIENTO DE PATERNA					
SOCIEDAD URBANÍSTICA MUNICIPAL PATERNA	AYUNTAMIENTO DE PATERNA	100,00	100,00	-	100,00
AYUNTAMIENTO DE PEÑAFIEL					
GESDEPORTE PEÑAFIEL, S.L.	AYUNTAMIENTO DE PEÑAFIEL	100,00	100,00	-	100,00
S. M. DE TURISMO Y PROMOCIÓN DE PEÑAFIEL, S.L.	AYUNTAMIENTO DE PEÑAFIEL	100,00	100,00	-	100,00
AYUNTAMIENTO DE PETRER					
RADIO PETRER EMISORA DE FRECUENCIA MODULADA, S.L.	AYUNTAMIENTO DE PETRER	100,00	100,00	-	100,00
AYUNTAMIENTO DE PIERA					
INDUSTRIAL PIERA	AYUNTAMIENTO DE PIERA	100,00	100,00	-	100,00
AYUNTAMIENTO DE PILAS					
SOCIEDAD MUNICIPAL PARA LA VIVIENDA DE PILAS, S.L. (7)	AYUNTAMIENTO DE PILAS	77,77	77,77	-	77,77
	PRODETUR	22,23	22,23	-	22,23
		-----	-----	-----	-----
		100,00	100,00	-	100,00
AYUNTAMIENTO DE PINTO					
AUXILIAR DE SERVICIOS DE PINTO, S.A.	AYUNTAMIENTO DE PINTO	100,00	100,00	-	100,00
AYUNTAMIENTO DE POLLENZA					
E. M. SERVICIOS 2002, S.L.	AYUNTAMIENTO DE POLLENZA	100,00	100,00	-	100,00
AYUNTAMIENTO DE PONFERRADA					
PONFERRADA GESTIÓN URBANÍSTICA, S.A.	AYUNTAMIENTO DE PONFERRADA	100,00	100,00	-	100,00
AYUNTAMIENTO DE PONT VILOMARA					
STAT. MPAL. D'HABITATGES PONT VILOMARA, S.A.	AYUNTAMIENTO DE PONT VILOMARA	66,67	66,67	-	66,67
AYUNTAMIENTO DE PONTS					
E.M. DISTRIBUCIÓ D'ENERGIA ELÉCTRICA DE PONTS, S.L.	AYUNTAMIENTO DE PONTS	100,00	100,00	-	100,00
E.M. GEST. URBANÍSTICA DE PONTS, S.L.	AYUNTAMIENTO DE PONTS	100,00	100,00	-	100,00
AYUNTAMIENTO DE PORTUGALETE					
SOCIEDAD DEPORTIVA MUNICIPAL, S.A.U.	AYUNTAMIENTO DE PORTUGALETE	100,00	100,00	-	100,00
SOCIEDAD URBANISTICA DE REHABILITACION DE PORTUGALETE, S.A.	AYUNTAMIENTO DE PORTUGALETE	100,00	100,00	-	100,00
AYUNTAMIENTO DE POZUELO DE ALARCÓN					

Entidad	Matriz	% Nominal	% Efectivo territorial	% Efectivo estatal	% Efectivo Público Total
S.M. URB. DE POZUELO DE ALARCON, S.A.	AYUNTAMIENTO DE POZUELO DE ALARCÓN	100,00	100,00	-	100,00
AYUNTAMIENTO DE PREMIÁ DE DALT					
PROMS. I SERV. MUNICIPAL	AYUNTAMIENTO DE PREMIÁ DE DALT	100,00	100,00	-	100,00
AYUNTAMIENTO DE PRIEGO DE CÓRDOBA					
GUEISS-96, S.L.	AYUNTAMIENTO DE PRIEGO DE CÓRDOBA	52,00	52,00	-	52,00
SUBBETICA TURISMO, S.L. (7)	AYUNTAMIENTO DE PRIEGO DE CÓRDOBA	39,53	39,53	-	39,53
	AYUNTAMIENTO DE DOÑA MENCÍA	11,63	11,63	-	11,63
	AYUNTAMIENTO DE IZNÁJAR	11,63	11,63	-	11,63
	AYUNTAMIENTO DE ZUHEROS	11,63	11,63	-	11,63
		-----	-----	-----	-----
		74,42	74,42	-	74,42
AYUNTAMIENTO DE PUENTE GENIL					
SOCIEDAD DE DESARROLLO ECONÓMICO PUENTE GENIL, S.L.	AYUNTAMIENTO DE PUENTE GENIL	100,00	100,00	-	100,00
EMPRESA DE GESTION MEDIOAMBIENTAL DE PUENTE GENIL, S.A.	AYUNTAMIENTO DE PUENTE GENIL	100,00	100,00	-	100,00
AYUNTAMIENTO DE PUERTO LUMBRERAS					
RADIO LUMBRERAS, S.L.	AYUNTAMIENTO DE PUERTO LUMBRERAS	100,00	100,00	-	100,00
URBANIZADORA PUERTO LUMBRERAS, S.L.	AYUNTAMIENTO DE PUERTO LUMBRERAS	100,00	100,00	-	100,00
AYUNTAMIENTO DE PUERTO REAL					
E.P. DE SUELO Y VIVIENDA DE PUERTO REAL, S.A.	AYUNTAMIENTO DE PUERTO REAL	100,00	100,00	-	100,00
RADIO SOL PUERTO REAL, S.L.	AYUNTAMIENTO DE PUERTO REAL	100,00	100,00	-	100,00
AGUAS DE PUERTO REAL, S.A.	AYUNTAMIENTO DE PUERTO REAL	100,00	100,00	-	100,00
INFORMÁTICA DE PUERTO REAL, S.L.	AYUNTAMIENTO DE PUERTO REAL	100,00	100,00	-	100,00
AYUNTAMIENTO DE PUIG-REIG					
PROMOTORA D'HABITATGE DE PUIG-REIG, S.L.	AYUNTAMIENTO DE PUIG-REIG	95,00	95,00	-	95,00
AYUNTAMIENTO DE PUNTA UMBRÍA					
RADIO PUNTA UMBRIA, S.L.	AYUNTAMIENTO DE PUNTA UMBRÍA	100,00	100,00	-	100,00
S.M. GESTION DEL SUELO, S.L.	AYUNTAMIENTO DE PUNTA UMBRÍA	100,00	100,00	-	100,00
AYUNTAMIENTO DE REDONDELA					
RADIO REDONDELA, S.L.	AYUNTAMIENTO DE REDONDELA	100,00	100,00	-	100,00
AYUNTAMIENTO DE REINOSA					
EMPRESA MUNICIPAL DE PROMOCION Y DESARROLLO LOCAL, S.A.	AYUNTAMIENTO DE REINOSA	100,00	100,00	-	100,00

Entidad	Matriz	% Nominal	% Efectivo territorial	% Efectivo estatal	% Efectivo Público Total
AYUNTAMIENTO DE RELLINARS					
PROMOTORA D'HABITATGE DE RELLINARS, S.L.	AYUNTAMIENTO DE RELLINARS	83,35	83,35	-	83,35
AYUNTAMIENTO DE RENTERIA					
AGENCIA DE DESARROLLO COMARCAL OARSOALDEA, S.A. (7)	AYUNTAMIENTO DE LEZO	25,00	25,00	-	25,00
	AYUNTAMIENTO DE OIARTZUN	25,00	25,00	-	25,00
	AYUNTAMIENTO DE RENTERIA	25,00	25,00	-	25,00
	AYUNTAMIENTO DE PASAIA	25,00	25,00	-	25,00
		-----	-----	-----	-----
		100,00	100,00	-	100,00
AGENCIA PARA LA RENOVACIÓN URBANA DE LA BAHÍA DE PASAIA BADIA BERRI, S.A. (7)	AGENCIA DE DESARROLLO COMARCAL OARSOALDEA, S.A. (7)	57,14	57,14	-	57,14
	AYUNTAMIENTO DE SAN SEBASTIAN	42,86	42,86	-	42,86
		-----	-----	-----	-----
		100,00	100,00	-	100,00
S.M. ERRETERIA GARATUZ, S.A.	AYUNTAMIENTO DE RENTERIA	100,00	100,00	-	100,00
TXIRRITA MALEO, S.A.	AYUNTAMIENTO DE RENTERIA	100,00	100,00	-	100,00
AYUNTAMIENTO DE REUS					
HOSPITAL DE SANT JOAN DE REUS, S.A.M.	AYUNTAMIENTO DE REUS	100,00	100,00	-	100,00
GESTIO COMARCAL HOSPITALARIA, S.A.	AYUNTAMIENTO DE REUS	100,00	100,00	-	100,00
GRUP ASSISTENCIA SANITARIA I SOCIAL, S.A. (7)	HOSPITAL DE SANT JOAN DE REUS, S.A.M.	65,00	65,00	-	65,00
	GESTIO COMARCAL HOSPITALARIA, S.A.	5,00	5,00	-	5,00
	COMARCA BAIX CAMP	5,00	5,00	-	5,00
	COMARCA BAIX EBRE	5,00	5,00	-	5,00
	COMARCA RIBERA D'EBRE	5,00	5,00	-	5,00
	COMARCA TERRA ALTA	5,00	5,00	-	5,00
	GEST. SANITARIA I SERV. SOCIALS, S.A.	5,00	5,00	-	5,00
		-----	-----	-----	-----
		95,00	95,00	-	95,00
AIGÜES DE REUS EMPRESA MUNICIPAL, S.A.	AYUNTAMIENTO DE REUS	100,00	100,00	-	100,00
APARCAMENTS I MERCATS DE REUS, S.A.M.	AYUNTAMIENTO DE REUS	100,00	100,00	-	100,00
REUS DESENVOLUPAMENT ECONOMIC, S.A. (7)	AYUNTAMIENTO DE REUS	99,22	99,22	-	99,22
	AYUNTAMIENTO DE LA SELVA DEL CAMP	0,20	0,20	-	0,20
	AYUNTAMIENTO DE FALSET	0,20	0,20	-	0,20

Entidad	Matriz	% Nominal	% Efectivo territorial	% Efectivo estatal	% Efectivo Público Total
	COMARCA BAIX CAMP	0,20	0,20	-	0,20
		-----	-----	-----	-----
		99,82	99,82	-	99,82
SANEJAMENT AMBIENTAL, S.A.	AYUNTAMIENTO DE REUS	100,00	100,00	-	100,00
GESTIO AMBIENTAL I ABASTAMENT, S.A.	AYUNTAMIENTO DE REUS	100,00	100,00	-	100,00
GRUP D'ATENCIO PRIMARIA DE SALUT, S.A. (11)	GRUP ASSISTENCIA SANITARIA I SOCIAL, S.A. (7)	60,00	57,00	-	57,00
	GEST. SANITARIA I ASSISTENCIAL, S.A.	10,00	10,00	-	10,00
	GEST. SANITARIA I SERV. SOCIALS, S.A.	10,00	10,00	-	10,00
	HOSPITAL DE SANT JOAN DE REUS, S.A.M.	10,00	10,00	-	10,00
	GESTIO COMARCAL HOSPITALARIA, S.A.	9,97	9,97	-	9,97
		-----	-----	-----	-----
		99,97	96,97	-	96,97
REUS TRANSPORT PUBLIC, S.A.	AYUNTAMIENTO DE REUS	100,00	100,00	-	100,00
CENTRE MEDICO QUIRURGICO DE REUS S.A.	HOSPITAL DE SANT JOAN DE REUS, S.A.M.	100,00	100,00	-	100,00
GESTIÓ DE SERVEIS FUNERARIS REUS, S.A.	AYUNTAMIENTO DE REUS	100,00	100,00	-	100,00
REUS ESPORT I LLEURE S.A.	AYUNTAMIENTO DE REUS	100,00	100,00	-	100,00
REUS PROMOCIÓ I GESTIÓ S.A.	AYUNTAMIENTO DE REUS	100,00	100,00	-	100,00
GESTIÓ URBANISTICA PUBLICA, S.A.	AYUNTAMIENTO DE REUS	100,00	100,00	-	100,00
INNOVA GROUP D'ES MS. REUS, S.L.	AYUNTAMIENTO DE REUS	100,00	100,00	-	100,00
AYUNTAMIENTO DE RIAZA					
LA PINILLA, S.A	AYUNTAMIENTO DE RIAZA	100,00	100,00	-	100,00
AYUNTAMIENTO DE RIBERA ALTA					
ORTUNA SOCIEDAD URBANÍSTICA, S.A.	AYUNTAMIENTO DE RIBERA ALTA	100,00	100,00	-	100,00
AYUNTAMIENTO DE RINCÓN DE LA VICTORIA					
INICIATIVAS MUNICIPALES RINCON VICTORIA	AYUNTAMIENTO DE RINCÓN DE LA VICTORIA	100,00	100,00	-	100,00
ONDA RINCON, S.L.	AYUNTAMIENTO DE RINCÓN DE LA VICTORIA	100,00	100,00	-	100,00
AYUNTAMIENTO DE RIPOLL					
S.M. D'AIGUES DE RIPOLL, S.A.	AYUNTAMIENTO DE RIPOLL	100,00	100,00	-	100,00
AYUNTAMIENTO DE RIPOLLET					
RIPOLLET INVEST, S.A.	AYUNTAMIENTO DE RIPOLLET	55,00	55,00	-	55,00
AYUNTAMIENTO DE RONDA					

Entidad	Matriz	% Nominal	% Efectivo territorial	% Efectivo estatal	% Efectivo Público Total
S. LIMPIEZA Y ASEO DE RONDA, S.A.	AYUNTAMIENTO DE RONDA	100,00	100,00	-	100,00
E.M. DE RADIO, S.A.	AYUNTAMIENTO DE RONDA	100,00	100,00	-	100,00
TURISMO DE RONDA, S.A.	AYUNTAMIENTO DE RONDA	100,00	100,00	-	100,00
AYUNTAMIENTO DE ROSES					
POR OLE ROSES, S.A.	AYUNTAMIENTO DE ROSES	100,00	100,00	-	100,00
PROM. I DESENVOLUPAMENT DE ROSES, S.L.	AYUNTAMIENTO DE ROSES	100,00	100,00	-	100,00
SERVICIOS MUNICIPALS ROSES, S.A.	AYUNTAMIENTO DE ROSES	100,00	100,00	-	100,00
AYUNTAMIENTO DE ROTA					
SOCIEDAD URBANISTICA DE ROTA, S.A.	AYUNTAMIENTO DE ROTA	100,00	100,00	-	100,00
E.M. AGUAS DE ROTA, S.A.	AYUNTAMIENTO DE ROTA	100,00	100,00	-	100,00
AYUNTAMIENTO DE RUBÍ					
E. M. FINCA FONT DE RUBÍ, S.A.	AYUNTAMIENTO DE RUBÍ	100,00	100,00	-	100,00
PROM. URBANES DE RUBÍ, S.A.	AYUNTAMIENTO DE RUBÍ	100,00	100,00	-	100,00
AYUNTAMIENTO DE S. VICENC CASTELLET					
STAT. MPAL. D'HABITATGE S.VICENC CASTELLET, S.L.	AYUNTAMIENTO DE S. VICENC CASTELLET	77,37	77,37	-	77,37
PROM. M. CASTELLET, S.L.	AYUNTAMIENTO DE S. VICENC CASTELLET	100,00	100,00	-	100,00
AYUNTAMIENTO DE SABADELL					
VIVIENDAS MUNICIPALES DE SABADELL, S.A.	AYUNTAMIENTO DE SABADELL	100,00	100,00	-	100,00
PROMOCIÓN ECONÓMICA DE SABADELL, S.L.	AYUNTAMIENTO DE SABADELL	100,00	100,00	-	100,00
COMUNICACIONES AUDIOVISUALES, S.L.	AYUNTAMIENTO DE SABADELL	100,00	100,00	-	100,00
SABADELL EQUIPAMENTS I SERVEIS, S.L.	AYUNTAMIENTO DE SABADELL	100,00	100,00	-	100,00
AYUNTAMIENTO DE SADA					
RADIO SADA VOZ DE LAS MARIÑAS, S.L.	AYUNTAMIENTO DE SADA	100,00	100,00	-	100,00
AYUNTAMIENTO DE SAGUNTO					
GESTION SAGUNTO, S.A.	AYUNTAMIENTO DE SAGUNTO	100,00	100,00	-	100,00
AYUNTAMIENTO DE SALAMANCA					
MERCADOS CENTRALES DE ABASTECIMIENTO DE SALAMANCA, S.A. (8)	MERCADOS CENTRALES DE ABASTECIMIENTO, S.A.	46,90	0,00	46,90	46,90
	AYUNTAMIENTO DE SALAMANCA	51,00	51,00	-	51,00
		-----	-----	-----	-----
		97,90	51,00	46,90	97,90

Entidad	Matriz	% Nominal	% Efectivo territorial	% Efectivo estatal	% Efectivo Público Total
TURISMO Y COMUNICACIÓN DE SALAMANCA, S.A. AYUNTAMIENTO DE SALOBREÑA	AYUNTAMIENTO DE SALAMANCA	100,00	100,00	-	100,00
RADIO SALOBREÑA, ONDA TROPICAL, S.L.	AYUNTAMIENTO DE SALOBREÑA	100,00	100,00	-	100,00
EMPRESA PARA LA PROMOCION Y DESARROLLO DE SALOBREÑA, S.L. (7)	AYUNTAMIENTO DE SALOBREÑA	97,70	97,70	-	97,70
	VIVIENDAS SOCIALES DE GRANADA, S.A.	2,30	2,30	-	2,30
		-----	-----	-----	-----
AYUNTAMIENTO DE SALVATIERRA		100,00	100,00	-	100,00
SOCIEDAD URBANÍSTICA LUR LAUTADA XXI, S.A.U. AYUNTAMIENTO DE SAN BARTOLOME DE TIRAJANA	AYUNTAMIENTO DE SALVATIERRA	100,00	100,00	-	100,00
EMPRESA MUNICIPAL DE RECAUDACION, S.A.	AYUNTAMIENTO DE SAN BARTOLOME DE TIRAJANA	100,00	100,00	-	100,00
RADIO MUNICIPAL TIRAJANA, S.L.	AYUNTAMIENTO DE SAN BARTOLOME DE TIRAJANA	100,00	100,00	-	100,00
VIVIENDAS SAN BARTOLOMÉ DE TIRAJANA, S.L. AYUNTAMIENTO DE SAN BOI DE LLOBREGAT	AYUNTAMIENTO DE SAN BARTOLOME DE TIRAJANA	100,00	100,00	-	100,00
COMPANYIA LOCAL D'ACTUACIONS URBANISTIQUES SANTBOIANES, S.A.	AYUNTAMIENTO DE SAN BOI DE LLOBREGAT	100,00	100,00	-	100,00
CORPORACIO D'EMPRESES I SERVEIS DE SANT BOI, S.A. AYUNTAMIENTO DE SAN CRISTÓBAL DE LA LAGUNA	AYUNTAMIENTO DE SAN BOI DE LLOBREGAT	100,00	100,00	-	100,00
SOCIEDAD MUNICIPAL DE VIVIENDAS DE SAN CRISTOBAL DE LA LAGUNA, S.A.	AYUNTAMIENTO DE SAN CRISTÓBAL DE LA LAGUNA	100,00	100,00	-	100,00
RADIO AGUERE, S.A.	AYUNTAMIENTO DE SAN CRISTÓBAL DE LA LAGUNA	100,00	100,00	-	100,00
TEIDAGUA, S.A. (7)	AYUNTAMIENTO DE SAN CRISTÓBAL DE LA LAGUNA	40,26	40,26	-	40,26
	AYUNTAMIENTO DE TACORONTE	10,04	10,04	-	10,04
		-----	-----	-----	-----
AYUNTAMIENTO DE SAN FERNANDO		50,30	50,30	-	50,30
EMPRESA DE SUELO ISLEÑO, S.A. AYUNTAMIENTO DE SAN FERNANDO DE HENARES	AYUNTAMIENTO DE SAN FERNANDO	100,00	100,00	-	100,00
E.M. DEL SUELO DE SAN FERNANDO DE HENARES AYUNTAMIENTO DE SAN MIGUEL DE ABONA	AYUNTAMIENTO DE SAN FERNANDO DE HENARES	100,00	100,00	-	100,00
S. M. GESTIÓN PLAN PARCIAL LLANO DEL CAMELLO, S.L. AYUNTAMIENTO DE SAN SEBASTIAN	AYUNTAMIENTO DE SAN MIGUEL DE ABONA	100,00	100,00	-	100,00
FOMENTO DE SAN SEBASTIAN, S.A.	AYUNTAMIENTO DE SAN SEBASTIAN	100,00	100,00	-	100,00

Entidad	Matriz	% Nominal	% Efectivo territorial	% Efectivo estatal	% Efectivo Público Total
COMPañIA DEL TRANVIA DE SAN SEBASTIAN, S.A.	AYUNTAMIENTO DE SAN SEBASTIAN	100,00	100,00	-	100,00
SOCIEDAD BALNEARIO LA PERLA DEL OCÉANO, S.L.	AYUNTAMIENTO DE SAN SEBASTIAN	99,99	99,99	-	99,99
SOCIEDAD URBANISTICA DE REHABILITACION DE LA PARTE VIEJA DE SAN SEBASTIAN, S.A.	ENTIDAD PÚBLICA EMPRESARIAL DE VIVIENDA - DONOSTIAKO ETXENGINTZA-	100,00	100,00	-	100,00
ANOETA KIROLDEGIA-CIUDAD DEPORTIVA DE ANOETA, S.A.	AYUNTAMIENTO DE SAN SEBASTIAN	100,00	100,00	-	100,00
EGUSKIZA, S.A.	AYUNTAMIENTO DE SAN SEBASTIAN	100,00	100,00	-	100,00
SERVICIOS FUNERARIOS DE DONOSTIA-SAN SEBASTIAN	AYUNTAMIENTO DE SAN SEBASTIAN	100,00	100,00	-	100,00
CONVENTION BUREAU, S.A. (7)	AYUNTAMIENTO DE SAN SEBASTIAN	40,00	40,00	-	40,00
	DIPUTACIÓN FORAL DE GUIPUZCOA	30,00	30,00	-	30,00
		-----	-----	-----	-----
		70,00	70,00	-	70,00
ENTIDAD PÚBLICA EMPRESARIAL DE VIVIENDA - DONOSTIAKO ETXENGINTZA-	AYUNTAMIENTO DE SAN SEBASTIAN	100,00	100,00	-	100,00
AYUNTAMIENTO DE SAN SEBASTIÁN DE LOS REYES					
E. M. SUELO Y VIVIENDA DE SAN SEBASTIÁN DE LOS REYES, S.A.	AYUNTAMIENTO DE SAN SEBASTIÁN DE LOS REYES	100,00	100,00	-	100,00
AYUNTAMIENTO DE SANLÚCAR DE BARRAMEDA					
EMPRESA DE RECAUDACION Y SERVICIOS, S.A.	AYUNTAMIENTO DE SANLÚCAR DE BARRAMEDA	100,00	100,00	-	100,00
E.M. DE LA VIVIENDA DE SANLUCAR DE BARRAMEDA	AYUNTAMIENTO DE SANLÚCAR DE BARRAMEDA	100,00	100,00	-	100,00
EMULISAN, S.A. UNIPERSONAL	AYUNTAMIENTO DE SANLÚCAR DE BARRAMEDA	100,00	100,00	-	100,00
ELICODESA, S.A. UNIPERSONAL	AYUNTAMIENTO DE SANLÚCAR DE BARRAMEDA	100,00	100,00	-	100,00
ECOSAN, S.A.	AYUNTAMIENTO DE SANLÚCAR DE BARRAMEDA	100,00	100,00	-	100,00
AYUNTAMIENTO DE SANLÚCAR LA MAYOR					
SOCIEDAD PARA EL DESARROLLO ECONÓMICO DE SANLÚCAR LA MAYOR, S.L. (7)	AYUNTAMIENTO DE SANLÚCAR LA MAYOR	77,27	77,27	-	77,27
	PRODETUR	22,73	22,73	-	22,73
		-----	-----	-----	-----
		100,00	100,00	-	100,00
AYUNTAMIENTO DE SANT ADRIÀ DE BESÒS					
EMPRESA MUNICIPAL PLA DE BESOS, S.A.	AYUNTAMIENTO DE SANT ADRIÀ DE BESÒS	100,00	100,00	-	100,00
ESTACIÓN URBANA SANT ADRIA BESOS, S.A.	AYUNTAMIENTO DE SANT ADRIÀ DE BESÒS	100,00	100,00	-	100,00
AYUNTAMIENTO DE SANT CUGAT DEL VALLÉS					
PROMOCIONES MUNICIPALES SANT CUGAT DEL VALLES, S.A.	AYUNTAMIENTO DE SANT CUGAT DEL VALLÉS	100,00	100,00	-	100,00
SAN CUGAT OBERT, S.L.	AYUNTAMIENTO DE SANT CUGAT DEL VALLÉS	100,00	100,00	-	100,00

Entidad	Matriz	% Nominal	% Efectivo territorial	% Efectivo estatal	% Efectivo Público Total
S.PROMOCIÓN ECONÓMICA SANT CUGAT, S.L. AYUNTAMIENTO DE SANT ESTEVE SESROVIRES	AYUNTAMIENTO DE SANT CUGAT DEL VALLÉS	100,00	100,00	-	100,00
S.M. PROM. DÀCCIONS ECONÓMIQUES SANT ESTEVE SESROVIRES, S.L. AYUNTAMIENTO DE SANT JOAN DE LES ABADESSES	AYUNTAMIENTO DE SANT ESTEVE SESROVIRES	100,00	100,00	-	100,00
S.M. SERVEIS AYUNTAMIENTO DE SANT PERE DE RIBES	AYUNTAMIENTO DE SANT JOAN DE LES ABADESSES	100,00	100,00	-	100,00
HABITATGE SOCIAL DE SANT PERE DE RIBES, S.L.	AYUNTAMIENTO DE SANT PERE DE RIBES	95,38	95,38	-	95,38
GARRAF PROMOCIONES MUNICIPALES, S.A. AYUNTAMIENTO DE SANTA COLOMA DE GRAMENET	AYUNTAMIENTO DE SANT PERE DE RIBES	100,00	100,00	-	100,00
E.M. GRAMEPARK, S.A.	AYUNTAMIENTO DE SANTA COLOMA DE GRAMENET	100,00	100,00	-	100,00
S.M. GRAMEIMPULS, S.A.	AYUNTAMIENTO DE SANTA COLOMA DE GRAMENET	100,00	100,00	-	100,00
GRAMETRES, S.A. AYUNTAMIENTO DE SANTA CRUZ DE TENERIFE	AYUNTAMIENTO DE SANTA COLOMA DE GRAMENET	100,00	100,00	-	100,00
VIVIENDAS MUNICIPALES DE SANTA CRUZ DE TENERIFE, S.A	AYUNTAMIENTO DE SANTA CRUZ DE TENERIFE	100,00	100,00	-	100,00
EMPRESA MUNICIPAL DE AGUAS, S.A	AYUNTAMIENTO DE SANTA CRUZ DE TENERIFE	100,00	100,00	-	100,00
PARQUE MARITIMO DE SANTA CRUZ DE TENERIFE (8)	AUTORIDAD PORTUARIA DE SANTA CRUZ DE TENERIFE	50,00	0,00	50,00	50,00
	AYUNTAMIENTO DE SANTA CRUZ DE TENERIFE	50,00	50,00	-	50,00
		-----	-----	-----	-----
		100,00	50,00	50,00	100,00
SOCIEDAD DE DESARROLLO DE SANTA CRUZ DE TENERIFE, S.A. AYUNTAMIENTO DE SANTA EULÁLIA DE RONÇANA	AYUNTAMIENTO DE SANTA CRUZ DE TENERIFE	100,00	100,00	-	100,00
PROMOTORA D'HABITATGE DE SANTA EULALIA DE RONÇANA, S.L. AYUNTAMIENTO DE SANTA EULALIA DEL RIO	AYUNTAMIENTO DE SANTA EULÁLIA DE RONÇANA	70,58	70,58	-	70,58
SANTA EULARIA DES RIU XXI, S.A. AYUNTAMIENTO DE SANTA FE	AYUNTAMIENTO DE SANTA EULALIA DEL RIO	100,00	100,00	-	100,00
SOCIEDAD DESARROLLO DE SANTA FE AYUNTAMIENTO DE SANTA LUCIA DE TIRAJANA	AYUNTAMIENTO DE SANTA FE	100,00	100,00	-	100,00
FUNDACIÓN MUNICIPAL DE ESCUELAS INFANTILES DE SANTA LUCÍA, S.A.	AYUNTAMIENTO DE SANTA LUCIA DE TIRAJANA	100,00	100,00	-	100,00
GERENCIA MUNICIPAL DE CULTURA Y DEPORTES DE SANTA LUCIA, S.A	AYUNTAMIENTO DE SANTA LUCIA DE TIRAJANA	100,00	100,00	-	100,00
GESTIÓN INTEGRAL DE INGRESOS DE SANTA LUCÍA, S.L.	AYUNTAMIENTO DE SANTA LUCIA DE TIRAJANA	100,00	100,00	-	100,00
SOCIEDAD MIXTA CENTROS DE OCIO Y CULTURA DE SANTA LUCÍA, S.L.	AYUNTAMIENTO DE SANTA LUCIA DE TIRAJANA	51,00	51,00	-	51,00

Entidad	Matriz	% Nominal	% Efectivo territorial	% Efectivo estatal	% Efectivo Público Total
AYUNTAMIENTO DE SANTA MARGARIDA DE MONTBUI					
SOCIETAT M.D'HABITATGE DE SANTA MARGARIDA DE MONTBUI, S.L.	AYUNTAMIENTO DE SANTA MARGARIDA DE MONTBUI	77,47	77,47	-	77,47
AYUNTAMIENTO DE SANTA MARGARIDA I ELS MONJOS					
SOCIETAT M. D'HABITATGE DE SANTA MARGARIDA I ELS MONJOS, S.L.	AYUNTAMIENTO DE SANTA MARGARIDA I ELS MONJOS	52,40	52,40	-	52,40
AYUNTAMIENTO DE SANTA MARTA DE MAGASCA					
ALFOMBRAS SANTA MARTA, S.L.	AYUNTAMIENTO DE SANTA MARTA DE MAGASCA	100,00	100,00	-	100,00
AYUNTAMIENTO DE SANTANDER					
MERCADOS CENTRALES DE ABASTECIMIENTO DE SANTANDER, S.A. (8)	MERCADOS CENTRALES DE ABASTECIMIENTO, S.A.	48,70	0,00	48,70	48,70
	AYUNTAMIENTO DE SANTANDER	51,00	51,00	-	51,00
		-----	-----	-----	-----
		99,70	51,00	48,70	99,70
CEMENTERIO JARDIN DE CANTABRIA, S.A.	AYUNTAMIENTO DE SANTANDER	51,00	51,00	-	51,00
EMPRESA MUNICIPAL PLAZA DE TOROS DE SANTANDER, S.A.	AYUNTAMIENTO DE SANTANDER	100,00	100,00	-	100,00
E. M. PALACIO DE LA MAGDALENA, S.A.	AYUNTAMIENTO DE SANTANDER	100,00	100,00	-	100,00
SANTURBAN, S.A.	AYUNTAMIENTO DE SANTANDER	100,00	100,00	-	100,00
SOCIEDAD DE VIVIENDA Y SUELO DE SANTANDER	AYUNTAMIENTO DE SANTANDER	100,00	100,00	-	100,00
AYUNTAMIENTO DE SANTANYÍ					
SERVEIS MUNICIPALS DE SANTANYI, S.L.	AYUNTAMIENTO DE SANTANYÍ	100,00	100,00	-	100,00
AYUNTAMIENTO DE SANTIAGO DE COMPOSTELA					
MERCADOS CENTRALES DE ABASTECIMIENTO DE SANTIAGO, S.A. (8)	MERCADOS CENTRALES DE ABASTECIMIENTO, S.A.	49,00	0,00	49,00	49,00
	AYUNTAMIENTO DE SANTIAGO DE COMPOSTELA	51,00	51,00	-	51,00
		-----	-----	-----	-----
		100,00	51,00	49,00	100,00
INFORMACION E COMUNICACION SOCIAL, S.A.	AYUNTAMIENTO DE SANTIAGO DE COMPOSTELA	100,00	100,00	-	100,00
SOCIEDADE MUNICIPAL DE XESTION DO TRANSPORTE URBANO DE SANTIAGO, S.A.	AYUNTAMIENTO DE SANTIAGO DE COMPOSTELA	100,00	100,00	-	100,00
EMPRESA MUNICIPAL DE VIVENDA E SOLO DE SANTIAGO DE COMPOSTELA, S.A.	AYUNTAMIENTO DE SANTIAGO DE COMPOSTELA	100,00	100,00	-	100,00
AYUNTAMIENTO DE SANTIAGO DEL TEIDE					
SANTIAGO DEL TEIDE GESTIÓN, S.L.	AYUNTAMIENTO DE SANTIAGO DEL TEIDE	100,00	100,00	-	100,00
AYUNTAMIENTO DE SANTIPONCE					
EMPRESA MUNICIPAL PARA LA PROMOCIÓN DE SUELO Y VIVIENDAS DE SANTIPONCE. S.L. (7)	AYUNTAMIENTO DE SANTIPONCE	85,51	85,51	-	85,51
	PRODETUR	14,49	14,49	-	14,49
		-----	-----	-----	-----
		100,00	100,00	-	100,00
AYUNTAMIENTO DE SANTOÑA					

Entidad	Matriz	% Nominal	% Efectivo territorial	% Efectivo estatal	% Efectivo Público Total
SUELO INDUSTRIAL DE SANTOÑA, S.L. (7)	AYUNTAMIENTO DE SANTOÑA	95,31	95,31	-	95,31
	DIPUTACIÓN REGIONAL DE CANTABRIA	4,69	4,69	-	4,69
		-----	-----	-----	-----
		100,00	100,00	-	100,00
AYUNTAMIENTO DE SANXENXO					
SOCIEDAD MERC. NAUTA SANXENXO, S.L.	AYUNTAMIENTO DE SANXENXO	100,00	100,00	-	100,00
ÍNSULA SANXENXO, EMPRESA MUNICIPAL DE VIVIENDA E SOLO, S.L.	AYUNTAMIENTO DE SANXENXO	100,00	100,00	-	100,00
AYUNTAMIENTO DE SEGOVIA					
E. M. SUELO Y VIVIENDA DE SEGOVIA, S.A.U.	AYUNTAMIENTO DE SEGOVIA	100,00	100,00	-	100,00
GESTIÓN Y CALIDAD TURÍSTICA CIUDAD DE SEGOVIA, S.A.U.	AYUNTAMIENTO DE SEGOVIA	100,00	100,00	-	100,00
AYUNTAMIENTO DE SEGURA					
AIZKOETA, S.A.	AYUNTAMIENTO DE SEGURA	100,00	100,00	-	100,00
AYUNTAMIENTO DE SEVILLA					
EMPRESA MUNICIPAL DE ABASTECIMIENTO Y SANEAMIENTO DE AGUAS DE SEVILLA. S.A. (7)	AYUNTAMIENTO DE SEVILLA	70,98	70,98	-	70,98
	AYUNTAMIENTO DE DOS HERMANAS	9,29	9,29	-	9,29
	AYUNTAMIENTO DE ALCALÁ DE GUADAIRA	6,15	6,15	-	6,15
	AYUNTAMIENTO DE LA RINCONADA	2,61	2,61	-	2,61
	AYUNTAMIENTO DE CAMAS	2,56	2,56	-	2,56
	AYUNTAMIENTO DE CORIA DEL RIO	2,52	2,52	-	2,52
	VARIOS AYUNTAMIENTOS DE SEVILLA	2,09	2,09	-	2,09
	AYUNTAMIENTO DE SAN JUAN DE AZNALFARACHE	2,02	2,02	-	2,02
	AYUNTAMIENTO DE MAIRENA DEL ALCOR	1,78	1,78	-	1,78
			-----	-----	-----
		100,00	100,00	-	100,00
MERCADOS CENTRALES DE ABASTECIMIENTO DE SEVILLA, S.A. (8)	MERCADOS CENTRALES DE ABASTECIMIENTO, S.A.	48,20	0,00	48,20	48,20
	AYUNTAMIENTO DE SEVILLA	51,25	51,25	-	51,25
		-----	-----	-----	-----
		99,45	51,25	48,20	99,45
LIMPIEZA PUBLICA Y PROTECCION AMBIENTAL S.A.M.	AYUNTAMIENTO DE SEVILLA	100,00	100,00	-	100,00
TRANSPORTES URBANOS DE SEVILLA, S.A.M.	AYUNTAMIENTO DE SEVILLA	100,00	100,00	-	100,00
EMPRESA MUNICIPAL DE LA VIVIENDA DE SEVILLA, S.A.	AYUNTAMIENTO DE SEVILLA	100,00	100,00	-	100,00
APARCAMIENTOS URBANOS DE SEVILLA, S.A.	TRANSPORTES URBANOS DE SEVILLA, S.A.M.	51,00	51,00	-	51,00
SEVILLA GLOBAL, S.A.	AYUNTAMIENTO DE SEVILLA	100,00	100,00	-	100,00
EMPRESAS MUNICIPALES DE SEVILLA AIE	EMPRESA MUNICIPAL DE ABASTECIMIENTO Y SANEAMIENTO DE AGUAS DE SEVILLA. S.A. (7)	25,00	25,00	-	25,00
	LIMPIEZA PUBLICA Y PROTECCION AMBIENTAL S.A.M.	25,00	25,00	-	25,00

Entidad	Matriz	% Nominal	% Efectivo territorial	% Efectivo estatal	% Efectivo Público Total
	TRANSPORTES URBANOS DE SEVILLA, S.A.M.	25,00	25,00	-	25,00
	EMPRESA MUNICIPAL DE LA VIVIENDA DE SEVILLA. S.A.	25,00	25,00	-	25,00
		-----	-----	-----	-----
		100,00	100,00	-	100,00
INSTITUTO DE LA CULTURA Y DE LAS ARTES DE SEVILLA	AYUNTAMIENTO DE SEVILLA	100,00	100,00	-	100,00
AYUNTAMIENTO DE SOLLER					
SÓLLER 2010	AYUNTAMIENTO DE SOLLER	100,00	100,00	-	100,00
AYUNTAMIENTO DE SON SERVERA					
SON SERVERA SIGLO XXI	AYUNTAMIENTO DE SON SERVERA	100,00	100,00	-	100,00
AYUNTAMIENTO DE SURIA					
SOCIETAT M. D'HABITATGE DE SURIA, S.L.	AYUNTAMIENTO DE SURIA	84,37	84,37	-	84,37
AYUNTAMIENTO DE TAFALLA					
CIUDAD DEPORTIVA TAFALLA, S.A.	AYUNTAMIENTO DE TAFALLA	100,00	100,00	-	100,00
AYUNTAMIENTO DE TALAVERA DE LA REINA					
GESTIÓN DE INFRAESTRUCTURAS Y SERVICIOS PÚBLICOS	AYUNTAMIENTO DE TALAVERA DE LA REINA	100,00	100,00	-	100,00
AYUNTAMIENTO DE TALAYUELAS					
S. MERC. DISTRIBUCIÓN ENERGÍA ELÉCTRICA	AYUNTAMIENTO DE TALAYUELAS	100,00	100,00	-	100,00
AYUNTAMIENTO DE TARANCÓN					
EMPRESA MUNICIPAL DE SEVICIOS DE TARANCÓN, S.A.	AYUNTAMIENTO DE TARANCÓN	100,00	100,00	-	100,00
TARANCÓN INDUSTRIAL, S.A.	AYUNTAMIENTO DE TARANCÓN	100,00	100,00	-	100,00
AYUNTAMIENTO DE TARIFA					
URBANIZADORA TARIFEÑA, S.A.	AYUNTAMIENTO DE TARIFA	100,00	100,00	-	100,00
AYUNTAMIENTO DE TARRAGONA					
APARCAMENTS MUNICIPALS DE TARRAGONA, S.A.	AYUNTAMIENTO DE TARRAGONA	100,00	100,00	-	100,00
SERVEIS FÚNEBRES MUNICIPALS DE TARRAGONA, S.A.	AYUNTAMIENTO DE TARRAGONA	51,00	51,00	-	51,00
EMPRESA DE SERVEIS I PROMOCIONS D'INICIATIVES MUNICIPALS, S.A.	AYUNTAMIENTO DE TARRAGONA	100,00	100,00	-	100,00
TRANSPORTS PÚBLICS DE TARRAGONA, S.A.	AYUNTAMIENTO DE TARRAGONA	100,00	100,00	-	100,00
EMPRESA MUNICIPAL DE AGUAS DE TARRAGONA, S.A.	AYUNTAMIENTO DE TARRAGONA	51,00	51,00	-	51,00
MITJANS DE COMUNICACIÓ DE TARRAGONA, S.A.	AYUNTAMIENTO DE TARRAGONA	100,00	100,00	-	100,00
EMPRESA MUNICIPAL DE DESENVOLUPAMENT ECONÒMIC . S.A.	AYUNTAMIENTO DE TARRAGONA	100,00	100,00	-	100,00
SERVEI MUNICIPAL DE L'HABITATGE I ACTUACIONS URBANES S.A.	AYUNTAMIENTO DE TARRAGONA	100,00	100,00	-	100,00
AYUNTAMIENTO DE TARRASA					
ECO-EQUIP, S.A.M.	AYUNTAMIENTO DE TARRASA	100,00	100,00	-	100,00
FOMENT DE TERRASSA, S.A.	AYUNTAMIENTO DE TARRASA	100,00	100,00	-	100,00

Entidad	Matriz	% Nominal	% Efectivo territorial	% Efectivo estatal	% Efectivo Público Total
FUNERARIA EGARENSE, S.A.	AYUNTAMIENTO DE TARRASA	100,00	100,00	-	100,00
SOCIETAT MUNICIPAL D'HABITATGE DE TARRASSA, S.A.	AYUNTAMIENTO DE TARRASA	100,00	100,00	-	100,00
EGARVIA, S.A.	AYUNTAMIENTO DE TARRASA	100,00	100,00	-	100,00
TERRASSA NETA, S.A.	ECO-EQUIP, S.A.M.	100,00	100,00	-	100,00
VAPOR UNIVERSITARI, S.L.	FOMENT DE TARRASSA, S.A.	99,63	99,63	-	99,63
	EGARVIA, S.A.	0,37	0,37	-	0,37
		-----	-----	-----	-----
		100,00	100,00	-	100,00
SOCIETAT MUNICIPAL DE COMUNICACIO DE TARRASSA, S.A.	AYUNTAMIENTO DE TARRASA	100,00	100,00	-	100,00
SOCIETAT MUNICIPAL DE N'ANGLADA, S.A.	AYUNTAMIENTO DE TARRASA	100,00	100,00	-	100,00
M.C. EGARA MIXTA D'APARCAMENTS I SERVEIS, S.A.	EGARVIA, S.A.	51,00	51,00	-	51,00
PATRIMONI AUDIOVISUAL, S.L.	AYUNTAMIENTO DE TARRASA	100,00	100,00	-	100,00
AYUNTAMIENTO DE TELDE					
EMPRESA MUNICIPAL GESTIÓN DE TELDE, S.L.	AYUNTAMIENTO DE TELDE	100,00	100,00	-	100,00
EMPRESA MUNICIPAL VIVIENDA Y SUELO DE TELDE, S.L.	AYUNTAMIENTO DE TELDE	100,00	100,00	-	100,00
SOCIEDAD DESARROLLO Y PROMOCIÓN DE TELDE, S.L.	AYUNTAMIENTO DE TELDE	100,00	100,00	-	100,00
AYUNTAMIENTO DE TERUEL					
SOCIEDAD MUNICIPAL URBAN TERUEL, S.A.	AYUNTAMIENTO DE TERUEL	100,00	100,00	-	100,00
REVITER, S.L.	AYUNTAMIENTO DE TERUEL	100,00	100,00	-	100,00
LA SENDA DEL VALADÍN, S.A. (7)	AYUNTAMIENTO DE TERUEL	80,33	80,33	-	80,33
	SUELO Y VIVIENDA DE ARAGÓN, S.L.	19,67	19,67	-	19,67
		-----	-----	-----	-----
		100,00	100,00	-	100,00
AYUNTAMIENTO DE TINEO					
MATADERO DE TINEO, S.A.	AYUNTAMIENTO DE TINEO	83,06	83,06	-	83,06
AYUNTAMIENTO DE TOLEDO					
EMPRESA MUNICIPAL DE LA VIVIENDA DE TOLEDO, S.A.	AYUNTAMIENTO DE TOLEDO	100,00	100,00	-	100,00
AYUNTAMIENTO DE TOLOSA					
TOLOSA GASA, S.A.	AYUNTAMIENTO DE TOLOSA	60,00	60,00	-	60,00
ERRETEGIBEL, S.A.	AYUNTAMIENTO DE TOLOSA	100,00	100,00	-	100,00
TOLOSA LANTZEN, S.A.	AYUNTAMIENTO DE TOLOSA	100,00	100,00	-	100,00
TOLARGI, S.L.	AYUNTAMIENTO DE TOLOSA	100,00	100,00	-	100,00
TOLOSALDEA GARATZEN, S.A. (7)	VARIAS ENTIDADES LOCALES DE GUIPUZCOA	55,00	55,00	-	55,00
	AYUNTAMIENTO DE TOLOSA	28,00	28,00	-	28,00

Entidad	Matriz	% Nominal	% Efectivo territorial	% Efectivo estatal	% Efectivo Público Total
	AYUNTAMIENTO DE VILLABONA	9,00	9,00	-	9,00
	AYUNTAMIENTO DE IBARRA	8,00	8,00	-	8,00
		-----	-----	-----	-----
		100,00	100,00	-	100,00
AYUNTAMIENTO DE TORO					
RADIO TORO, S.A.	AYUNTAMIENTO DE TORO	100,00	100,00	-	100,00
AYUNTAMIENTO DE TORRECABALLEROS					
EMPRESA DE PROMOCIÓN URBANÍSTICA Y GESTIÓN, S.L.	AYUNTAMIENTO DE TORRECABALLEROS	100,00	100,00	-	100,00
AYUNTAMIENTO DE TORRELODONES					
S. URBANISTICA MUNICIPAL DE TORRELODONES	AYUNTAMIENTO DE TORRELODONES	100,00	100,00	-	100,00
AYUNTAMIENTO DE TORREMOCHA DE JARAMA					
E.M. TORREARTE	AYUNTAMIENTO DE TORREMOCHA DE JARAMA	100,00	100,00	-	100,00
AYUNTAMIENTO DE TORREMOLINOS					
SERVICIOS DE TORREMOLINOS, S.A	AYUNTAMIENTO DE TORREMOLINOS	100,00	100,00	-	100,00
LIMPIEZA DE TORREMOLINOS, S.A.	AYUNTAMIENTO DE TORREMOLINOS	100,00	100,00	-	100,00
TORREMOLINOS TELEVISIÓN, S.A.	AYUNTAMIENTO DE TORREMOLINOS	100,00	100,00	-	100,00
FOMENTO Y DUFUSIÓN DE LA CULTURA, S.A.	AYUNTAMIENTO DE TORREMOLINOS	100,00	100,00	-	100,00
ASEO Y LIMPIEZA MUNICIPALES DE TORREMOLINOS, S.A.	AYUNTAMIENTO DE TORREMOLINOS	100,00	100,00	-	100,00
LOS PINARES VIVERO MUNICIPAL DE TORREMOLINOS, S.A.	AYUNTAMIENTO DE TORREMOLINOS	100,00	100,00	-	100,00
AYUNTAMIENTO DE TORRES DE LA ALAMEDA					
E.M. TORRES DE LA ALAMEDA, S.A.	AYUNTAMIENTO DE TORRES DE LA ALAMEDA	100,00	100,00	-	100,00
CENTRO DE EMPRESAS DE SERVICIOS, S.A.	AYUNTAMIENTO DE TORRES DE LA ALAMEDA	100,00	100,00	-	100,00
AYUNTAMIENTO DE TORTOSA					
E.M. DE SERV. PÚBLICS DE TORTOSA, S.L.	AYUNTAMIENTO DE TORTOSA	100,00	100,00	-	100,00
E. MIXTA ESCORXADOR TORTOSA, S.A.	AYUNTAMIENTO DE TORTOSA	85,00	85,00	-	85,00
GEST. SANITARIA I ASSISTENCIAL, S.A.	AYUNTAMIENTO DE TORTOSA	100,00	100,00	-	100,00
AYUNTAMIENTO DE TOTANA					
PROM. VIVIENDAS, S.A	AYUNTAMIENTO DE TOTANA	100,00	100,00	-	100,00
AYUNTAMIENTO DE TRES CANTOS					
E.M. DE SERVICIOS DE TRES CANTOS, S.A.	AYUNTAMIENTO DE TRES CANTOS	100,00	100,00	-	100,00
NUEVO TRES CANTOS, FOMENTO, VIVIENDA Y SUELO, S.A.	AYUNTAMIENTO DE TRES CANTOS	100,00	100,00	-	100,00
AYUNTAMIENTO DE TRUCIOS-TURTZIOZ					
ENKARTERRI F.M., S.L.	AYUNTAMIENTO DE TRUCIOS-TURTZIOZ	100,00	100,00	-	100,00

Entidad	Matriz	% Nominal	% Efectivo territorial	% Efectivo estatal	% Efectivo Público Total
AYUNTAMIENTO DE UBRIQUE					
PROMOTORA UBRIQUEÑA DE VIVIENDAS, S.A.	AYUNTAMIENTO DE UBRIQUE	100,00	100,00	-	100,00
ADM. MARCA Y DENOMINACION ART PIEL, S.A.	AYUNTAMIENTO DE UBRIQUE	51,00	51,00	-	51,00
AGUAS DE UBRIQUE, S.A.	AYUNTAMIENTO DE UBRIQUE	51,00	51,00	-	51,00
AYUNTAMIENTO DE URDULIZ					
URDULIZ URBANISMO SOZIETATEA, S.A.	AYUNTAMIENTO DE URDULIZ	100,00	100,00	-	100,00
AYUNTAMIENTO DE URKABUSTAIZ					
URKABUSTAIZ S. URBANÍSTICA, S.A.	AYUNTAMIENTO DE URKABUSTAIZ	100,00	100,00	-	100,00
AYUNTAMIENTO DE URNIETA					
KULTURNIETA, S.A.	AYUNTAMIENTO DE URNIETA	100,00	100,00	-	100,00
URNIETA ERAIKI, S.A.	AYUNTAMIENTO DE URNIETA	100,00	100,00	-	100,00
URNIETATEL, S.A.	URNIETA ERAIKI, S.A.	100,00	100,00	-	100,00
AYUNTAMIENTO DE UTRERA					
SOCIEDAD DE PROMOCIÓN Y DESARROLLO DE UTRERA, S.A. (7)	AYUNTAMIENTO DE UTRERA	93,72	93,72	-	93,72
	DIPUTACIÓN PROVINCIAL DE SEVILLA	6,22	6,22	-	6,22
	SOCIEDAD PROVINCIAL DE INFORMATICA DE SEVILLA, S.A.	0,06	0,06	-	0,06
		-----	-----	-----	-----
		100,00	100,00	-	100,00
AYUNTAMIENTO DE VALDEGOVÍA					
S. URB. Y DESAR. INTEGRAL, S.A.	AYUNTAMIENTO DE VALDEGOVÍA	100,00	100,00	-	100,00
VALDEGOVÍA S. SERV., S.A.	AYUNTAMIENTO DE VALDEGOVÍA	100,00	100,00	-	100,00
AYUNTAMIENTO DE VALDEMORO					
E. AUXILIAR DE SERVICIOS VALDEMORO	AYUNTAMIENTO DE VALDEMORO	100,00	100,00	-	100,00
GESTION SUELO Y VIVIENDA DE VALDEMORO, S.A.	AYUNTAMIENTO DE VALDEMORO	100,00	100,00	-	100,00
AYUNTAMIENTO DE VALENCIA					
SOCIEDAD ANONIMA MUNICIPAL DE ACTUACIONES URBANAS DE VALENCIA	AYUNTAMIENTO DE VALENCIA	100,00	100,00	-	100,00
MERCADOS CENTRALES DE ABASTECIMIENTO DE VALENCIA, S.A. (8)	MERCADOS CENTRALES DE ABASTECIMIENTO, S.A.	48,80	0,00	48,80	48,80
	AYUNTAMIENTO DE VALENCIA	51,00	51,00	-	51,00
		-----	-----	-----	-----
		99,80	51,00	48,80	99,80
EMPRESA PÚBLICA TRANSPORTE METROPOLITANO DE VALENCIA, S.A.	AYUNTAMIENTO DE VALENCIA	100,00	100,00	-	100,00
TELEVISION DIGITAL MUNICIPAL DE VALENCIA S.A.	AYUNTAMIENTO DE VALENCIA	100,00	100,00	-	100,00
AYUNTAMIENTO DE VALLADOLID					

Entidad	Matriz	% Nominal	% Efectivo territorial	% Efectivo estatal	% Efectivo Público Total
AUTOBUSES URBANOS DE VALLADOLID, S.A.	AYUNTAMIENTO DE VALLADOLID	100,00	100,00	-	100,00
SOCIEDAD MUNICIPAL DE SUELO Y VIVIENDA DE VALLADOLID, S.L.	AYUNTAMIENTO DE VALLADOLID	100,00	100,00	-	100,00
NECROPOLIS DE VALLADOLID, S.A.	AYUNTAMIENTO DE VALLADOLID	51,00	51,00	-	51,00
UNIDAD ALIMENTARIA DE VALLADOLID, S.A.	AYUNTAMIENTO DE VALLADOLID	51,00	51,00	-	51,00
TELEVISIÓN DIGITAL VALLADOLID, S.A.	AYUNTAMIENTO DE VALLADOLID	100,00	100,00	-	100,00
AYUNTAMIENTO DE VALLIRANA					
S.M. PROMOCIÓ URBANÍSTICA VALLIRANA, S.A.	AYUNTAMIENTO DE VALLIRANA	100,00	100,00	-	100,00
E.M. D'AIGUES DE VALLIRANA, S.A.	AYUNTAMIENTO DE VALLIRANA	100,00	100,00	-	100,00
AYUNTAMIENTO DE VALLS					
S. GESTIÓ PIUS HOSPITAL DE VALLS, S.A.	AYUNTAMIENTO DE VALLS	100,00	100,00	-	100,00
VALLE INFRAES. APARCAMENTS I SERVEIS, S.A.	AYUNTAMIENTO DE VALLS	100,00	100,00	-	100,00
AYUNTAMIENTO DE VALVERDE DE JÚCAR					
GESTIÓN DE INFRAESTRUCTURAS Y SERVICIOS VALVERDE DE JÚCAR, S.L.	AYUNTAMIENTO DE VALVERDE DE JÚCAR	100,00	100,00	-	100,00
AYUNTAMIENTO DE VALVERDE DEL CAMINO					
GESTIÓN INFRAESTRUCTURAS VALVERDE, S.A.	AYUNTAMIENTO DE VALVERDE DEL CAMINO	100,00	100,00	-	100,00
S.M. GESTIÓN PARQUE INDUSTRIAL Y TECNOLÓGICO DE VALVERDE	AYUNTAMIENTO DE VALVERDE DEL CAMINO	100,00	100,00	-	100,00
RADIO VALVERDE INFORMACION, S.L.	AYUNTAMIENTO DE VALVERDE DEL CAMINO	55,00	55,00	-	55,00
AYUNTAMIENTO DE VÉLEZ-MÁLAGA					
E.M. DE SERVICIOS, VIVIENDA, INFRAESTRUCTURA Y PROMOCIÓN VÉLEZ-MÁLAGA, S.A.	AYUNTAMIENTO DE VÉLEZ-MÁLAGA	100,00	100,00	-	100,00
PARQUE TECNOALIMENTARIO DE VÉLEZ-MÁLAGA, S.A. (7)	E.M. DE SERVICIOS, VIVIENDA, INFRAESTRUCTURA Y PROMOCIÓN VÉLEZ-MÁLAGA, S.A.	51,00	51,00	-	51,00
	EMPRESA PUBLICA PARA EL DESARROLLO AGRARIO Y PESQUERO DE ANDALUCIA. S.A.	49,00	49,00	-	49,00
		-----	-----	-----	-----
		100,00	100,00	-	100,00
AYUNTAMIENTO DE VERA					
CODEUR, S.A.	AYUNTAMIENTO DE VERA	100,00	100,00	-	100,00
FERIAL VERA, S.L.	AYUNTAMIENTO DE VERA	100,00	100,00	-	100,00
VERA COMUNICACIÓN, S.L.	AYUNTAMIENTO DE VERA	100,00	100,00	-	100,00
AYUNTAMIENTO DE VILADECANS					
VILADECANS QUALITAT, S.L.	AYUNTAMIENTO DE VILADECANS	100,00	100,00	-	100,00
VILADECANS MEDITERRANIA, S.A.	AYUNTAMIENTO DE VILADECANS	100,00	100,00	-	100,00
AYUNTAMIENTO DE VILAFRANCA DEL PENEDÈS					
S. VILAFRANQUINA D'APARCAMENTS, S.L.	AYUNTAMIENTO DE VILAFRANCA DEL PENEDÈS	100,00	100,00	-	100,00

Entidad	Matriz	% Nominal	% Efectivo territorial	% Efectivo estatal	% Efectivo Público Total
SERVEIS MUNICIPALS DE COMUNICACIÓ, S.L.	AYUNTAMIENTO DE VILAFRANCA DEL PENEDÈS	100,00	100,00	-	100,00
E.M. D'AIGUES DE VILAFRANCA, S.A.	AYUNTAMIENTO DE VILAFRANCA DEL PENEDÈS	100,00	100,00	-	100,00
S.M. D'HABITATGES DE VILAFRANCA, S.L.	AYUNTAMIENTO DE VILAFRANCA DEL PENEDÈS	100,00	100,00	-	100,00
AYUNTAMIENTO DE VILANOVA DE SAU					
PROMOCIÓ DE VIVIENDAS DE SAU, S.L.	AYUNTAMIENTO DE VILANOVA DE SAU	94,74	94,74	-	94,74
AYUNTAMIENTO DE VILANOVA I LA GELTRÚ					
INFORMACIÓ Y COMUNICACIÓ VILANOVA I LA GELTRÚ, S.A.	AYUNTAMIENTO DE VILANOVA I LA GELTRÚ	100,00	100,00	-	100,00
PROMOCIÓ INDUSTRIAL VILANOVA, S.A.	AYUNTAMIENTO DE VILANOVA I LA GELTRÚ	100,00	100,00	-	100,00
SERVICIOS DE APARCAMIENTO VILANOVA I LA GELTRÚ, S.A.	AYUNTAMIENTO DE VILANOVA I LA GELTRÚ	100,00	100,00	-	100,00
COMPANYIA D'AIGÜES DE VILANOVA I LA GELTRÚ, S.A.M.	AYUNTAMIENTO DE VILANOVA I LA GELTRÚ	100,00	100,00	-	100,00
AYUNTAMIENTO DE VILASSAR DE DALT					
SERV. I MANTENIMENTS, S.L.	AYUNTAMIENTO DE VILASSAR DE DALT	100,00	100,00	-	100,00
AYUNTAMIENTO DE VILLA DE INGENIO					
INGENIO SOCIEDAD DE GESTIÓ, S.L.	AYUNTAMIENTO DE VILLA DE INGENIO	100,00	100,00	-	100,00
AYUNTAMIENTO DE VILLABLINO					
SOCIEDAD DE GESTIÓ LACIANA, S.A.	AYUNTAMIENTO DE VILLABLINO	100,00	100,00	-	100,00
AYUNTAMIENTO DE VILLABONA					
VILLABONA LANTZEN, S.A.	AYUNTAMIENTO DE VILLABONA	100,00	100,00	-	100,00
AYUNTAMIENTO DE VILLAMANRIQUE DE LA CONDESA					
SOCIEDAD DE DESARROLLO MANRIQUEÑA, S.L.	AYUNTAMIENTO DE VILLAMANRIQUE DE LA CONDESA	100,00	100,00	-	100,00
AYUNTAMIENTO DE VILLAMARTÍN					
DESARROLLOS Y AVANCES DE VILLAMARTÍN, S.A.	AYUNTAMIENTO DE VILLAMARTÍN	100,00	100,00	-	100,00
AYUNTAMIENTO DE VILLANUEVA DE GÁLLEGO					
SOCIEDAD DE DESARROLLO URBANÍSTICO DE VILLANUEVA DE GÁLLEGO, S.A.U.	AYUNTAMIENTO DE VILLANUEVA DE GÁLLEGO	100,00	100,00	-	100,00
AYUNTAMIENTO DE VILLANUEVA DE LA SERENA					
NUEVA AGRICULTURA VILLANOVENSE, S.A.	AYUNTAMIENTO DE VILLANUEVA DE LA SERENA	100,00	100,00	-	100,00
AYUNTAMIENTO DE VILLANUEVA DEL RIO Y MINAS					
SAN FERNANDO SOCIEDAD DE DESARROLLO LOCAL, S.L.	AYUNTAMIENTO DE VILLANUEVA DEL RIO Y MINAS	100,00	100,00	-	100,00
AYUNTAMIENTO DE VILLARROBLEDO					
DESARROLLO ECONÓMICO VILLARROBLEDO, S.A.	AYUNTAMIENTO DE VILLARROBLEDO	100,00	100,00	-	100,00
AYUNTAMIENTO DE VILLAVICIOSA DE CÓRDOBA					
DESARROLLO VILLAVICIOSA, S.L.	AYUNTAMIENTO DE VILLAVICIOSA DE CÓRDOBA	100,00	100,00	-	100,00
AYUNTAMIENTO DE VITORIA					

Entidad	Matriz	% Nominal	% Efectivo territorial	% Efectivo estatal	% Efectivo Público Total
AGENCIA MUNICIPAL DE RENOVACIÓN URBANA Y VIVIENDA, S.A.	AYUNTAMIENTO DE VITORIA	100,00	100,00	-	100,00
TRANSPORTES URBANOS DE VITORIA, S.A.	AYUNTAMIENTO DE VITORIA	100,00	100,00	-	100,00
AGUAS MUNICIPALES VITORIA, S.A.	AYUNTAMIENTO DE VITORIA	100,00	100,00	-	100,00
GASTEIZKO INDUSTRIA LURRA, S.A. (7)	AYUNTAMIENTO DE VITORIA	58,20	58,20	-	58,20
	SPRILUR, S.A.	41,80	41,16	-	41,16
		-----	-----	-----	-----
		100,00	99,36	-	99,36
SOCIEDAD URBANISTICA MUNICIPAL DE VITORIA, S.A.	AYUNTAMIENTO DE VITORIA	100,00	100,00	-	100,00
AYUNTAMIENTO DE VIVEIRO					
APARCAMIENTOS A MARIÑA, S.L.	AYUNTAMIENTO DE VIVEIRO	100,00	100,00	-	100,00
AYUNTAMIENTO DE ZARAGOZA					
SOCIEDAD MUNICIPAL DE REHABILITACION URBANA Y PROMOCION DE LA EDIFICACION DE ZARAGOZA. S.L.	AYUNTAMIENTO DE ZARAGOZA	100,00	100,00	-	100,00
MERCADOS CENTRALES DE ABASTECIMIENTO DE ZARAGOZA, S.A. (8)	MERCADOS CENTRALES DE ABASTECIMIENTO, S.A.	48,80	0,00	48,80	48,80
	AYUNTAMIENTO DE ZARAGOZA	51,00	51,00	-	51,00
		-----	-----	-----	-----
		99,80	51,00	48,80	99,80
SOCIEDAD MUNICIPAL ZARAGOZA CULTURAL. S.A.	AYUNTAMIENTO DE ZARAGOZA	100,00	100,00	-	100,00
ZARAGOZA DEPORTE MUNICIPAL, S.A.	AYUNTAMIENTO DE ZARAGOZA	100,00	100,00	-	100,00
AUDIORAMA ZARAGOZA, S.A.	AYUNTAMIENTO DE ZARAGOZA	100,00	100,00	-	100,00
ECOCIUDAD VALDESPARTERA ZARAGOZA, S.A. (7)	AYUNTAMIENTO DE ZARAGOZA	60,00	60,00	-	60,00
	INSTITUTO DEL SUELO Y LA VIVIENDA DE ARAGON	20,00	20,00	-	20,00
		-----	-----	-----	-----
		80,00	80,00	-	80,00
TERMINAL MARÍTIMA DE ZARAGOZA, S.L. (8)	MERCADOS CENTRALES DE ABASTECIMIENTO DE ZARAGOZA, S.A. (8)	56,68	28,91	-	28,91
	DIPUTACIÓN GENERAL DE ARAGÓN	2,70	2,70	-	2,70
		-----	-----	-----	-----
		59,38	31,61	-	31,61
AYUNTAMIENTO DE ZARAUTZ					
S.A. UNIPERSONAL URBANISTICA ZARAUTZ-LUR	AYUNTAMIENTO DE ZARAUTZ	100,00	100,00	-	100,00
AYUNTAMIENTO DE ZEBERIO					
GARAPENARAKO ELKARTEA	AYUNTAMIENTO DE ZEBERIO	100,00	100,00	-	100,00
AYUNTAMIENTO DE ZERAIN					
ZERAINZEN, S.A.	AYUNTAMIENTO DE ZERAIN	100,00	100,00	-	100,00
AYUNTAMIENTO DE ZIERBENA					
ZIERBENA PORTUA, S.A.	AYUNTAMIENTO DE ZIERBENA	100,00	100,00	-	100,00

Entidad	Matriz	% Nominal	% Efectivo territorial	% Efectivo estatal	% Efectivo Público Total
ZIERBENA S. URBANÍSTICA, S.A.	AYUNTAMIENTO DE ZIERBENA	100,00	100,00	-	100,00
AYUNTAMIENTO DE ZUMAIA					
ZUMAIA LANTZEN, S.A.	AYUNTAMIENTO DE ZUMAIA	100,00	100,00	-	100,00
AYUNTAMIENTO DEL CUERVO DE SEVILLA					
SOCIEDAD PARA EL DESARROLLO INDUSTRIAL Y DE LA VIVIENDA DE EL CUERVO. S.L. (7)	AYUNTAMIENTO DEL CUERVO DE SEVILLA	96,10	96,10	-	96,10
	PRODETUR	3,90	3,90	-	3,90
		-----	-----	-----	-----
		100,00	100,00	-	100,00
AYUNTAMIENTO DEL PALAU D'ANGLESOLA					
E.M. SERV. PALAU D'ANGLESOLA, S.A.	AYUNTAMIENTO DEL PALAU D'ANGLESOLA	100,00	100,00	-	100,00
AYUNTAMIENTO DEL PUERTO DE LA CRUZ					
PARQUE MARITIMO, S.A.	AYUNTAMIENTO DEL PUERTO DE LA CRUZ	100,00	100,00	-	100,00
AYUNTAMIENTO DEL PUERTO DE SANTA MARÍA					
E. M. AGUAS DEL PUERTO, S.A.	AYUNTAMIENTO DEL PUERTO DE SANTA MARÍA	100,00	100,00	-	100,00
EMPRESA MUNICIPAL DE SUELO Y VIVIENDA DE EL PUERTO DE SANTA MARIA. S.A.	AYUNTAMIENTO DEL PUERTO DE SANTA MARÍA	100,00	100,00	-	100,00
IMPULSA EL PUERTO, S.L.U.	AYUNTAMIENTO DEL PUERTO DE SANTA MARÍA	100,00	100,00	-	100,00
SERVICIOS ECONOMICOS DE EL PUERTO, S.L.U.	AYUNTAMIENTO DEL PUERTO DE SANTA MARÍA	100,00	100,00	-	100,00
AYUNTAMIENTO DEL REAL DE LA JARA					
SOCIEDAD PARA EL DESARROLLO Y FOMENTO DEL REAL DE LA JARA, S.L. (7)	AYUNTAMIENTO DEL REAL DE LA JARA	64,65	64,65	-	64,65
	PRODETUR	35,35	35,35	-	35,35
		-----	-----	-----	-----
		100,00	100,00	-	100,00
VARIAS ENTIDADES LOCALES DE GUIPUZCOA					
EGUNKARIA, S.A. (7)	VARIAS ENTIDADES LOCALES DE GUIPUZCOA	48,10	48,10	-	48,10
	AYUNTAMIENTO DE OIARTZUN	6,57	6,57	-	6,57
	AYUNTAMIENTO DE ARETXABALETA	5,97	5,97	-	5,97
	AYUNTAMIENTO DE TOLOSA	5,97	5,97	-	5,97
	AYUNTAMIENTO DE ANDOAIN	5,97	5,97	-	5,97
	AYUNTAMIENTO DE HONDARRIBIA	3,28	3,28	-	3,28
	AYUNTAMIENTO DE USURBIL	3,28	3,28	-	3,28
	AYUNTAMIENTO DE LAZKAO	2,98	2,98	-	2,98
	AYUNTAMIENTO DE ORDIZIA	2,98	2,98	-	2,98

Entidad	Matriz	% Nominal	% Efectivo territorial	% Efectivo estatal	% Efectivo Público Total
	AYUNTAMIENTO DE ASTIGARRAGA	1,49	1,49	-	1,49
	AYUNTAMIENTO DE LEGAZPI	1,49	1,49	-	1,49
	AYUNTAMIENTO DE IBARRA	1,49	1,49	-	1,49
	AYUNTAMIENTO DE ZESTOA	1,49	1,49	-	1,49
	AYUNTAMIENTO DE ZUMAIA	1,19	1,19	-	1,19
	AYUNTAMIENTO DE MUTRIKU	1,19	1,19	-	1,19
	AYUNTAMIENTO DE URRETXU	1,19	1,19	-	1,19
	AYUNTAMIENTO DE GETARIA	1,19	1,19	-	1,19
	AYUNTAMIENTO DE ZERAIN	1,19	1,19	-	1,19
	AYUNTAMIENTO DE HERNANI	0,60	0,60	-	0,60
	AYUNTAMIENTO DE ANTZUOLA	0,59	0,59	-	0,59
	AYUNTAMIENTO DE SEGURA	0,59	0,59	-	0,59
	AYUNTAMIENTO DE ZUMARRAGA	0,31	0,31	-	0,31
	AYUNTAMIENTO DE LEZO	0,30	0,30	-	0,30
	AYUNTAMIENTO DE PASAIA	0,30	0,30	-	0,30
	AYUNTAMIENTO DE IDIAZABAL	0,30	0,30	-	0,30
		-----	-----	-----	-----
		100,00	100,00	-	100,00
VARIAS ENTIDADES LOCALES DE VIZCAYA					
LEA ARTIBAIKO GARAPEN AGENTZIA, S.A. (7)	VARIAS ENTIDADES LOCALES DE VIZCAYA	65,90	65,90	-	65,90
	AYUNTAMIENTO DE LEKEITIO	17,50	17,50	-	17,50
	AYUNTAMIENTO DE ONDARROA	16,60	16,60	-	16,60
		-----	-----	-----	-----
		100,00	100,00	-	100,00
VARIOS AYUNTAMIENTOS DE BARCELONA					
SERVEIS AMBIENTALES DEL VALLÈS ORIENTAL, S.A. (11)	CONSORCIO GESTIÓN RESIDUS DEL VALLÈS ORIENTAL (7)	100,00	100,00	-	100,00
VARIOS AYUNTAMIENTOS DE CÓRDOBA					
SIERRA MORENA CORDOBESA, S.A. (7)	VARIOS AYUNTAMIENTOS DE CÓRDOBA	33,59	33,59	-	33,59
	AYUNTAMIENTO DE MONTORO	6,98	6,98	-	6,98
	AYUNTAMIENTO DE HORNACHUELOS	6,98	6,98	-	6,98
	AYUNTAMIENTO DE VILLAVICIOSA DE CÓRDOBA	6,98	6,98	-	6,98
		-----	-----	-----	-----
		54,53	54,53	-	54,53

Entidad	Matriz	% Nominal	% Efectivo territorial	% Efectivo estatal	% Efectivo Público Total
VARIOS AYUNTAMIENTOS DE GRANADA					
LIDER COMUNIDAD DE GUADIX, S.L.	VARIOS AYUNTAMIENTOS DE GRANADA	50,99	50,99	-	50,99
VARIOS AYUNTAMIENTOS DE SEVILLA					
SOCIEDAD PARA EL DESARROLLO DE LA VEGA, S.A. (7)	VARIOS AYUNTAMIENTOS DE SEVILLA	47,91	47,91	-	47,91
	AYUNTAMIENTO DE LA RINCONADA	16,27	16,27	-	16,27
	PRODETUR	8,40	8,40	-	8,40
	AYUNTAMIENTO DE BURGUILLOS	2,40	2,40	-	2,40
		-----	74,98	74,98	-----
TIERRAS DE DOÑANA, S.L. (7)	VARIOS AYUNTAMIENTOS DE SEVILLA	50,68	50,68	-	50,68
	AYUNTAMIENTO DE PILAS	16,90	16,90	-	16,90
	AYUNTAMIENTO DE VILLAMANRIQUE DE LA CONDESA	16,90	16,90	-	16,90
	PRODETUR	15,52	15,52	-	15,52
		-----	100,00	100,00	-----

(7) Entidad participada por el Sector Público Municipal y el Sector Público Autonómico y/o Provincial

(8) Entidad participada por el Sector Público Municipal y el Sector Público Estatal

(9) Entidad participada por el Sector Público Municipal, el Sector Público Autonómico y/o Provincial y el Sector Público Estatal

(11) Entidad participada por el Sector Público Municipal e indirectamente por otro ámbito del Sector Público

2.4.5. Entidades participadas por varias Administraciones Públicas sin que ninguna de ellas ostente individualmente una posición dominante.

Entidad	Matriz	% Nominal	% Efectivo territorial	% Efectivo estatal	% Efectivo público total
ABEREKIN, S.A. (1)	Ámbito autonómico				
	DIPUTACIÓN REGIONAL DE CANTABRIA	22,22	22,22	0,00	22,22
	COMUNIDAD AUTÓNOMA DE EUSKADI	8,62	8,62	0,00	8,62
	INSTITUTO TECNICO Y DE GESTION GANADERO, S.A.	1,30	1,30	0,00	1,30
	Ámbito provincial				
	DIPUTACIÓN FORAL DE VIZCAYA	10,41	10,41	0,00	10,41
	DIPUTACIÓN FORAL DE GUIPUZCOA	8,55	8,55	0,00	8,55
	DIPUTACIÓN FORAL DE ALAVA	7,40	7,40	0,00	7,40
	Privados				
	ASOCIACIÓN ALAVESA DE CRIADORES DE GANADO SELECTO RAZA FRISONA (ASGAFAI)	8,50	0,00	0,00	0,00
	ASOCIACIÓN FRISONA DE BIZKAIA (BIFE)	8,50	0,00	0,00	0,00
	ASOCIACIÓN FRISONA DE GUIPÚZCOA (GIFE)	8,50	0,00	0,00	0,00
	OTROS	16,00	0,00	0,00	0,00
		-----	-----	-----	-----
		100,00	58,50	0,00	58,50
AERONAÚTICA DEL GUADARRAMA, S.A. (4)	Ámbito provincial				
	DIPUTACIÓN PROVINCIAL DE SEGOVIA	34,00	34,00	0,00	34,00
	Ámbito municipal				
	AYUNTAMIENTO DE SEGOVIA	22,00	22,00	0,00	22,00
	Privados				
	CAJA SEGOVIA	19,00	0,00	0,00	0,00
OTROS	25,00	0,00	0,00	0,00	
		-----	-----	-----	-----
		100,00	56,00	0,00	56,00
AGENCIA DE DESARROLLO COMARCAL OARSOALDEA, S.A. (7)	Ámbito municipal				
	AYUNTAMIENTO DE LEZO	25,00	25,00	0,00	25,00
	AYUNTAMIENTO DE OIARTZUN	25,00	25,00	0,00	25,00
	AYUNTAMIENTO DE RENTERIA	25,00	25,00	0,00	25,00

Entidad	Matriz	% Nominal	% Efectivo territorial	% Efectivo estatal	% Efectivo público total
ALTA VELOCIDAD ALICANTE- NODO DE TRANSPORTES, S.A. (3)	AYUNTAMIENTO DE PASAIA	25,00	25,00	0,00	25,00
		-----	-----	-----	
		100,00	100,00	0,00	100,00
	Ámbito estatal				
	ADMINISTRADOR DE INFRAESTRUCTURAS FERROVIARIAS	37,50	0,00	37,50	37,50
	RENFE-OPERADORA	12,50	0,00	12,50	12,50
	Ámbito autonómico				
GENERALITAT VALENCIANA	25,00	25,00	0,00	25,00	
	Ámbito municipal				
	AYUNTAMIENTO DE ALICANTE	25,00	25,00	0,00	25,00
		-----	-----	-----	-----
		100,00	50,00	50,00	100,00
APATTAERREKAKO INDUSTRIGUNEA, S.L. (7)	Ámbito municipal				
	AYUNTAMIENTO DE IBARRA	43,36	43,36	0,00	43,36
	AYUNTAMIENTO DE TOLOSA	39,91	39,91	0,00	39,91
	VARIAS ENTIDADES LOCALES DE GUIPUZCOA	16,73	16,73	0,00	16,73
		-----	-----	-----	-----
		100,00	100,00	0,00	100,00
ÁREA DE SERVICIOS DE DESPEÑAPERROS (1)	Ámbito autonómico				
	JUNTA DE ANDALUCÍA	46,50	46,50	0,00	46,50
	Ámbito provincial				
	DIPUTACIÓN PROVINCIAL DE JAEN	46,50	46,50	0,00	46,50
	Ámbito municipal				
	AYUNTAMIENTO DE SANTA ELENA	7,00	7,00	0,00	7,00
		-----	-----	-----	-----
		100,00	100,00	0,00	100,00
ASOCIACION MIXTA DE COMPENSACION DEL POLIGONO INDUSTRIAL VALLE DE GUIMAR (5)	Ámbito estatal				
	S. E. P. E.S. ENTIDAD PUBLICA EMPRESARIAL DE SUELO	30,00	0,00	30,00	30,00
	Ámbito provincial				
	CABILDO INSULAR DE TENERIFE	35,00	35,00	0,00	35,00
	Privados				

Entidad	Matriz	% Nominal	% Efectivo territorial	% Efectivo estatal	% Efectivo público total
	OTROS	35,00	0,00	0,00	0,00
		-----	-----	-----	-----
		100,00	35,00	30,00	65,00
ATALLU INDUSTRI SUSTAPENA, S.A. (4)	Ámbito provincial				
	DIPUTACIÓN FORAL DE GUIPUZCOA	50,00	50,00	0,00	50,00
	Ámbito municipal				
	AYUNTAMIENTO DE USURBIL	50,00	50,00	0,00	50,00
		-----	-----	-----	-----
		100,00	100,00	0,00	100,00
AUTORIDAD TERRITORIAL DEL TRANSPORTE DE GUIPUZCOA, S.A. (4)	Ámbito autonómico				
	COMUNIDAD AUTÓNOMA DE EUSKADI	15,00	15,00	0,00	15,00
	Ámbito provincial				
	DIPUTACIÓN FORAL DE GUIPUZCOA	46,00	46,00	0,00	46,00
	MANCOMUNIDAD DEL ALTO DEBA	6,00	6,00	0,00	6,00
	Ámbito municipal				
	AYUNTAMIENTO DE SAN SEBASTIÁN	15,00	15,00	0,00	15,00
	AYUNTAMIENTO DE IRÚN	6,00	6,00	0,00	6,00
	AGENCIA DE DESARROLLO COMARCAL DE OARSOALDEA, S.A. (7)	6,00	6,00	0,00	6,00
	SOCIEDAD PARA EL DESARROLLO ECONÓMICO DEL BAJO DEBA, S.A. (7)	6,00	6,00	0,00	6,00
		-----	-----	-----	-----
		100,00	100,00	0,00	100,00
BARCELONA REGIONAL AGENCIA METROPOLITANA DE DESENVOLUPAMENT URBANISTIC I D' INFRAESTRUCTURES, S.A. (9)	Ámbito estatal				
	AEROPUERTOS ESPAÑOLES Y NAVEGACION AEREA	11,76	0,00	11,76	11,76
	AUTORIDAD PORTUARIA DE BARCELONA	11,76	0,00	11,76	11,76
	ADMINISTRADOR DE INFRAESTRUCTURAS FERROVIARIAS	5,88	0,00	5,88	5,88
	Ámbito provincial				
	EMPRESA METROPOLITANA DE SANEAMIENTO, S.A.	11,76	11,76	0,00	11,76
	SOCIEDAD URBANÍSTICA METROPOLITANA DE REHABILITACIÓN Y GESTIÓN, S.A.	11,76	11,76	0,00	11,76

Entidad	Matriz	% Nominal	% Efectivo territorial	% Efectivo estatal	% Efectivo público total
BARCELONA SAGRERA ALTA VELOCITAT, S.A. (3)	F.C. METROPOLITA DE BARCELONA, S.A	5,88	5,88	0,00	5,88
	TRANSPORTS DE BARCELONA, S.A.	5,88	5,88	0,00	5,88
	Ámbito municipal				
	CONSORCIO DE LA ZONA FRANCA DE BARCELONA (8)	11,76	11,76	0,00	11,76
	MERCADOS CENTRALES DE ABASTECIMIENTO DE BARCELONA, S.A. (9)	5,88	3,70	2,16	5,86
	AYUNTAMIENTO DE BARCELONA	17,68	17,68	0,00	17,68
		-----	-----	-----	-----
		100,00	68,42	31,56	99,98
	Ámbito estatal				
	ADMINISTRADOR DE INFRAESTRUCTURAS FERROVIARIAS	37,50	0,00	37,50	37,50
RENFE-OPERADORA	12,50	0,00	12,50	12,50	
Ámbito autonómico					
GENERALITAT DE CATALUÑA	25,00	25,00	0,00	25,00	
Ámbito municipal					
AYUNTAMIENTO DE BARCELONA	25,00	25,00	0,00	25,00	
	-----	-----	-----	-----	
	100,00	50,00	50,00	100,00	
BERGUEDÁ INICIATIVES, SOCIETAT DE DESENVOLUPAMENT, S.L. (4)	Ámbito provincial				
	DIPUTACIÓN PROVINCIAL DE BARCELONA	42,11	42,11	0,00	42,11
	Ámbito municipal				
	VARIOS AYUNTAMIENTOS DE CATALUÑA	56,84	56,84	0,00	56,84
	AYUNTAMIENTO DE PUIG-REIG	0,63	0,63	0,00	0,63
	AYUNTAMIENTO DE OLVAN	0,42	0,42	0,00	0,42
	-----	-----	-----	-----	
	100,00	100,00	0,00	100,00	
BERROETA ALDAMAR, S.L. (1)	Ámbito autonómico				
	COMUNIDAD AUTÓNOMA DE EUSKADI	49,95	49,95	0,00	49,95
	Ámbito provincial				
	DIPUTACIÓN FORAL DE GUIPUZCOA	49,95	49,95	0,00	49,95
	Ámbito municipal				
AYUNTAMIENTO DE GETARIA	0,10	0,10	0,00	0,10	

Entidad	Matriz	% Nominal	% Efectivo territorial	% Efectivo estatal	% Efectivo público total
BIC GIPUZKOA BERRILAN, S.A. (1)		100,00	100,00	0,00	100,00
	Ámbito autonómico				
	SOCIEDAD PARA LA PROMOCION Y RECONVERSION INDUSTRIAL, S.A.	45,00	44,12	0,00	44,12
	Ámbito provincial				
	DIPUTACIÓN FORAL DE GUIPUZCOA	45,92	45,92	0,00	45,92
	Ámbito municipal				
	AYUNTAMIENTO DE SAN SEBASTIAN	2,81	2,81	0,00	2,81
	AYUNTAMIENTO DE HERNANI	2,81	2,81	0,00	2,81
	SOCIEDAD PARA EL DESARROLLO ECONÓMICO DEL BAJO DEBA, S.A. (7)	2,81	2,81	0,00	2,81
	Privados				
OTROS	0,65	0,00	0,00	0,00	
		-----	-----	-----	-----
		100,00	98,47	0,00	98,47
BIC-EURONOVA, S.A. (1)	Ámbito autonómico				
	EMPRESA MUNICIPAL DE INICIATIVAS Y ACTIVIDADES EMPRESARIALES DE MALAGA, S.A.	40,00	40,00	0,00	40,00
	Ámbito municipal				
	SOCIEDAD PARA LA PROMOCION Y RECONVERSION ECONOMICA DE ANDALUCIA S.A.	40,00	40,00	0,00	40,00
	Privados				
UNICAJA	20,00	0,00	0,00	0,00	
		-----	-----	-----	-----
		100,00	80,00	0,00	80,00
BILBAO EXHIBITION CENTRE, S.A (1)	Ámbito autonómico				
	COMUNIDAD AUTÓNOMA DE EUSKADI	42,41	42,41	0,00	42,41
	Ámbito provincial				
	DIPUTACIÓN FORAL DE VIZCAYA	42,41	42,41	0,00	42,41
	Ámbito municipal				
	AYUNTAMIENTO DE BARAKALDO	6,64	6,64	0,00	6,64
AYUNTAMIENTO DE BILBAO	4,95	4,95	0,00	4,95	

Entidad	Matriz	% Nominal	% Efectivo territorial	% Efectivo estatal	% Efectivo público total
BILBAO RIA 2000, S.A. (3)	Privados				
	CÁMARA DE COMERCIO, INDUSTRIA Y NAVEGACIÓN DE BILBAO	3,59	0,00	0,00	0,00
		-----	-----	-----	-----
		100,00	96,41	0,00	96,41
	Ámbito estatal				
	S. E. P. E.S. ENTIDAD PUBLICA EMPRESARIAL DE SUELO	25,00	0,00	25,00	25,00
	ADMINISTRADOR DE INFRAESTRUCTURAS FERROVIARIAS	10,00	0,00	10,00	10,00
	AUTORIDAD PORTUARIA DE BILBAO	10,00	0,00	10,00	10,00
	FERROCARRILES DE VIA ESTRECHA	5,00	0,00	5,00	5,00
	Ámbito autonómico				
	COMUNIDAD AUTÓNOMA DE EUSKADI	15,00	15,00	0,00	15,00
	Ámbito provincial				
	DIPUTACIÓN FORAL DE VIZCAYA	15,00	15,00	0,00	15,00
	Ámbito municipal				
AYUNTAMIENTO DE BILBAO	15,00	15,00	0,00	15,00	
AYUNTAMIENTO DE BARAKALDO	5,00	5,00	0,00	5,00	
	-----	-----	-----	-----	
	100,00	50,00	50,00	100,00	
BIOARTIGAS, S.A. (1)	Ámbito autonómico				
	ENTE VASCO DE LA ENERGIA	50,00	50,00	0,00	50,00
	Ámbito municipal				
AYUNTAMIENTO DE BILBAO	50,00	50,00	0,00	50,00	
	-----	-----	-----	-----	
	100,00	100,00	0,00	100,00	
BIOGARBIKER, S.A. (1)	Ámbito autonómico				
	ENTE VASCO DE LA ENERGIA	50,00	50,00	0,00	50,00
	Ámbito provincial				
	GARBIKER, S.A.	50,00	50,00	0,00	50,00
	-----	-----	-----	-----	
	100,00	100,00	0,00	100,00	
BIOSANMARKOS, S.A. (1)	Ámbito autonómico				
	ENTE VASCO DE LA ENERGIA	50,00	50,00	0,00	50,00

Entidad	Matriz	% Nominal	% Efectivo territorial	% Efectivo estatal	% Efectivo público total
BIOSASIETA, S.A. (1)	Ámbito provincial				
	MANCOMUNIDAD MUNICIPAL DE SAN MARCOS	50,00	50,00	0,00	50,00
		-----	-----	-----	-----
		100,00	100,00	0,00	100,00
BURTZENA EMPRESA PARKEA, S.A.(1)	Ámbito autonómico				
	ENTE VASCO DE LA ENERGIA	50,00	50,00	0,00	50,00
	Ámbito provincial				
	MANCOMUNIDAD DE SASIETA	50,00	50,00	0,00	50,00
	-----	-----	-----	-----	
	100,00	100,00	0,00	100,00	
CABO BLANCO ORDENACION Y GESTION URBANISTICA S.A. (4)	Ámbito autonómico				
	SPRILUR, S.A.	49,00	48,15	0,00	48,15
	Ámbito provincial				
	BIZKAILUR, S.A.	41,00	41,00	0,00	41,00
	-----	-----	-----	-----	
	100,00	99,15	0,00	99,15	
CAMPIÑA SIGLO XXI, S.L. (4)	Ámbito municipal				
	AYUNTAMIENTO DE BARAKALDO	10,00	10,00	0,00	10,00
	Ámbito autonómico				
	GESTION URBANISTICA DE TENERIFE, S.A. (1)	20,00	19,76	0,00	19,76
	-----	-----	-----	-----	
	100,00	77,26	0,00	77,26	
CAMPIÑA SIGLO XXI, S.L. (4)	Ámbito provincial				
	CABILDO INSULAR DE TENERIFE	48,00	48,00	0,00	48,00
	Ámbito municipal				
	AYUNTAMIENTO DE ARONA	9,50	9,50	0,00	9,50
	-----	-----	-----	-----	
	100,00	77,26	0,00	77,26	
CAMPIÑA SIGLO XXI, S.L. (4)	Privados				
	BANCOS O CAJAS DE AHORROS	22,50	0,00	0,00	0,00
	-----	-----	-----	-----	
	100,00	77,26	0,00	77,26	
CAMPIÑA SIGLO XXI, S.L. (4)	Ámbito provincial				
	PRODETUR (ANTES SEVILLA SIGLO XXI, S.A.)	33,34	33,34	0,00	33,34
	Ámbito municipal				
AYUNTAMIENTO DE MARCHENA	16,66	16,66	0,00	16,66	

Entidad	Matriz	% Nominal	% Efectivo territorial	% Efectivo estatal	% Efectivo público total	
CARN ILLA, S.A. (1)	AYUNTAMIENTO DE ARAHAL	12,50	12,50	0,00	12,50	
	AYUNTAMIENTO DE LA PUEBLA DE CAZALLA	12,50	12,50	0,00	12,50	
	AYUNTAMIENTO DE LA LANTEJUELA	12,50	12,50	0,00	12,50	
	AYUNTAMIENTO DE PARADAS	12,50	12,50	0,00	12,50	
		-----	-----	-----	-----	
		100,00	100,00	0,00	100,00	
		Ámbito autonómico				
	SERVICIOS DE MEJORA AGRARIA, S.A.	49,50	49,50	0,00	49,50	
		Ámbito municipal				
	AYUNTAMIENTO DE PALMA DE MALLORCA	26,80	26,80	0,00	26,80	
MERCADOS CENTRALES DE ABASTECIMIENTO DE PALMA DE MALLORCA, S.A. (8) .	6,89	3,77	0,00	3,77		
	Privados					
OTROS	16,81	0,00	0,00	0,00		
	-----	-----	-----	-----		
	100,00	80,07	0,00	80,07		
CARTAGENA ALTA VELOCIDAD, S.A. (2)		Ámbito estatal				
	ADMINISTRADOR DE INFRAESTRUCTURAS FERROVIARIAS	50,00	0,00	50,00	50,00	
		Ámbito autonómico				
	REGIÓN DE MURCIA	25,00	25,00	0,00	25,00	
		Ámbito municipal				
AYUNTAMIENTO DE CARTAGENA	25,00	25,00	0,00	25,00		
	-----	-----	-----	-----		
	100,00	50,00	50,00	100,00		
CEDER SIERRA DE CADIZ, S.A (1)		Ámbito autonómico				
	SOCIEDAD PARA LA PROMOCION Y RECONVERSION ECONOMICA DE ANDALUCIA S.A.	32,86	32,86	0,00	32,86	
		Ámbito provincial				
	DIPUTACIÓN PROVINCIAL DE CÁDIZ	27,38	27,38	0,00	27,38	
	TURISMO GADITANO, S.A.	8,21	8,21	0,00	8,21	
	MANCOMUNIDAD SIERRA DE CÁDIZ	0,05	0,05	0,00	0,05	
	Ámbito municipal					

Entidad	Matriz	% Nominal	% Efectivo territorial	% Efectivo estatal	% Efectivo público total
CEDER, PARQUE NATURAL LOS ALCORNOCALLES, S.A. (1)	ADM. MARCA Y DENOMINACION ART PIEL, S.A.	0,88	0,45	0,00	0,45
	Privados				
	Otros	30,62	0,00	0,00	0,00
		-----	-----	-----	-----
		100,00	68,95	0,00	68,95
	Ámbito autonómico				
	SOCIEDAD PARA LA PROMOCION Y RECONVERSION ECONOMICA DE ANDALUCIA S.A.	38,76	38,76	0,00	38,76
	Ámbito provincial				
	DIPUTACIÓN PROVINCIAL DE CÁDIZ	38,76	38,76	0,00	38,76
	Privados				
	OTROS	22,48	0,00	0,00	0,00
		-----	-----	-----	-----
		100,00	77,52	0,00	77,52
CENTRAL HIDROELECTRICA DE RENERIA, S.A. (1)	Ámbito autonómico				
	ENTE VASCO DE LA ENERGIA	50,00	50,00	0,00	50,00
	Ámbito municipal				
	AYUNTAMIENTO DE RENTERIA	50,00	50,00	0,00	50,00
		-----	-----	-----	-----
		100,00	100,00	0,00	100,00
CENTRO DE DESARROLLO EMPRESARIAL MARGEN IZQUIERDA, S.A. (1)	Ámbito autonómico				
	SOCIEDAD PARA LA PROMOCION Y RECONVERSION INDUSTRIAL, S.A.	50,00	49,03	0,00	49,03
	Ámbito provincial				
	DIPUTACIÓN FORAL DE VIZCAYA	50,00	50,00	0,00	50,00
		-----	-----	-----	-----
		100,00	99,03	0,00	99,03
CENTRO DE EMPRESAS E INNOVACION DE MONDRAGON, S.A. (1)	Ámbito autonómico				
	SOCIEDAD PARA LA PROMOCION Y RECONVERSION INDUSTRIAL, S.A.	35,82	35,12	0,00	35,12
	Ámbito municipal				
	AYUNTAMIENTO DE ARRASATE/MONDRAGÓN	18,37	18,37	0,00	18,37
	Privados				

Entidad	Matriz	% Nominal	% Efectivo territorial	% Efectivo estatal	% Efectivo público total
CENTRO DE TRANSPORTE DE VITORIA, S.A. (4)	FUNDACIÓN MCC	33,98	0,00	0,00	0,00
	OTROS	11,83	0,00	0,00	0,00
		-----	-----	-----	-----
		100,00	53,49	0,00	53,49
	Ámbito autonómico				
	COMUNIDAD AUTÓNOMA DE EUSKADI	11,35	11,35	0,00	11,35
	Ámbito provincial				
	ALAVA AGENCIA DE DESARROLLO, S.A.	44,78	44,78	0,00	44,78
	Ámbito municipal				
	AYUNTAMIENTO DE VITORIA	7,41	7,41	0,00	7,41
CENTRO INTEGRADO DE TRANSPORTE (1)	Privados				
	S.E.A. EMPRESARIOS ALAVESES	0,45	0,00	0,00	0,00
	ARABA GERTRU, S.A.	26,95	0,00	0,00	0,00
	CÁMARA DE COMERCIO E INDUSTRIA DE ÁLAVA	9,06	0,00	0,00	0,00
		-----	-----	-----	-----
		100,00	63,54	0,00	63,54
	Ámbito autonómico				
	INSTITUTO DE FOMENTO DE LA REGION DE MURCIA	39,22	39,22	0,00	39,22
	Ámbito municipal				
	AYUNTAMIENTO DE MURCIA	39,22	39,22	0,00	39,22
CENTRO INTERNACIONAL DE CULTURA CONTEMPORANEA,S.A (1)	Privados				
	OTROS	21,56	0,00	0,00	0,00
		-----	-----	-----	-----
		100,00	78,44	0,00	78,44
	Ámbito autonómico				
	COMUNIDAD AUTÓNOMA DE EUSKADI	33,34	33,34	0,00	33,34
	Ámbito provincial				
	DIPUTACIÓN FORAL DE GUIPUZCOA	33,33	33,33	0,00	33,33
	Ámbito municipal				
	AYUNTAMIENTO DE SAN SEBASTIAN	33,33	33,33	0,00	33,33
	-----	-----	-----	-----	
	100,00	100,00	0,00	100,00	

Entidad	Matriz	% Nominal	% Efectivo territorial	% Efectivo estatal	% Efectivo público total
CENTRO KURSAAL, S.A. (4)	Ámbito autonómico				
	DIPUTACIÓN FORAL DE GUIPUZCOA	50,00	50,00	0,00	50,00
	Ámbito municipal				
	AYUNTAMIENTO DE SAN SEBASTIAN	50,00	50,00	0,00	50,00
CENTRO PARA EL DESARROLLO EMPRESARIAL E INDUSTRIAL DE LA COMARCA DE BUSTURIALDEA, S.A. (1)		-----	-----	-----	-----
		100,00	100,00	0,00	100,00
	Ámbito autonómico				
	SOCIEDAD PARA LA PROMOCION Y RECONVERSION INDUSTRIAL, S.A.	40,00	39,22	0,00	39,22
	Ámbito provincial				
	DIPUTACIÓN FORAL DE VIZCAYA	40,00	40,00	0,00	40,00
	Ámbito municipal				
	VARIAS ENTIDADES LOCALES DE VIZCAYA	5,31	5,31	0,00	5,31
	Privados				
	OTROS	14,69	0,00	0,00	0,00
CENTROS EUROPEOS DE EMPRESAS E INNOVACION DE CASTILLA Y LEON S.A. (3)		-----	-----	-----	-----
		100,00	84,53	0,00	84,53
	Ámbito estatal				
	DIRECCIÓN GENERAL DEL PATRIMONIO DEL ESTADO	6,94	0,00	6,94	6,94
	Ámbito autonómico				
	AGENCIA DE INVERSIONES Y SERVICIOS DE CASTILLA Y LEÓN	48,73	48,73	0,00	48,73
	Ámbito provincial				
	DIPUTACIÓN PROVINCIAL DE LEÓN	6,76	6,76	0,00	6,76
	DIPUTACIÓN PROVINCIAL DE VALLADOLID	6,76	6,76	0,00	6,76
	Ámbito municipal				
	AYUNTAMIENTO DE VALLADOLID	3,81	3,81	0,00	3,81
	AYUNTAMIENTO DE LEÓN	2,77	2,77	0,00	2,77
	AYUNTAMIENTO DE BOECILLO	0,43	0,43	0,00	0,43
	Privados				
OTROS	23,80	0,00	0,00	0,00	
	-----	-----	-----	-----	

Entidad	Matriz	% Nominal	% Efectivo territorial	% Efectivo estatal	% Efectivo público total
CENTROS LOGÍSTICOS Y DE TRANSPORTES DE TARANCÓN, S.A. (4)	Ámbito provincial	100,00	69,26	6,94	76,20
	DIPUTACIÓN PROVINCIAL DE CUENCA	45,00	45,00	0,00	45,00
	Ámbito municipal				
	AYUNTAMIENTO DE TARANCÓN	45,00	45,00	0,00	45,00
	Privados				
	OTROS	10,00	0,00	0,00	0,00
		-----	-----	-----	-----
CIDADE UNIVERSITARIA DE VIGO, S.A. (3)	Ámbito estatal	100,00	90,00	0,00	90,00
	CONSORCIO DE LA ZONA FRANCA DE VIGO	17,71	0,00	17,71	17,71
	Ámbito autonómico				
	XUNTA DE GALICIA	20,00	20,00	0,00	20,00
	Ámbito provincial				
	DIPUTACIÓN PROVINCIAL DE PONTEVEDRA	20,00	20,00	0,00	20,00
	Ámbito municipal				
	AYUNTAMIENTO DE VIGO	20,00	20,00	0,00	20,00
Privados					
	CAIXAVIGO Y OURENSE	22,29	0,00	0,00	0,00
		-----	-----	-----	-----
COMERCIALIZADORA DE PRODUCTOS MARROQUINEROS DE UBRIQUE, S.A. (6)	Ámbito estatal	100,00	60,00	17,71	77,71
	SOCIEDAD PARA EL DESARROLLO INDUSTRIAL DE ANDALUCIA, S.A.	5,85	0,50	3,53	4,03
	Ámbito autonómico				
	SOCIEDAD PARA LA PROMOCION Y RECONVERSION ECONOMICA DE ANDALUCIA S.A.	17,47	17,47	0,00	17,47
	Ámbito provincial				
	DIPUTACIÓN PROVINCIAL DE CÁDIZ	26,31	26,31	0,00	26,31
	Ámbito municipal				
AYUNTAMIENTO DE UBRIQUE	16,37	16,37	0,00	16,37	
ADM. MARCA Y DENOMINACION ART PIEL, S.A.	4,68	2,39	0,00	2,39	

Entidad	Matriz	% Nominal	% Efectivo territorial	% Efectivo estatal	% Efectivo público total
CONSORCIO DESENVOLUPAMENT ESPORTIU DE CIUTADELLA (1)	Privados				
	OTROS	29,32	0,00	0,00	0,00
		-----	-----	-----	-----
		100,00	63,04	3,53	66,57
	Ámbito autonómico				
	COMUNIDAD AUTÓNOMA DE BALEARES	33,34	33,34	0,00	33,34
CONVENTION BUREAU, S.A. (7)	Ámbito provincial				
	CONSEJO INSULAR DE MENORCA	33,33	33,33	0,00	33,33
	Ámbito municipal				
AYUNTAMIENTO DE CIUTADELLA DE MENORCA	33,33	33,33	0,00	33,33	
	-----	-----	-----	-----	
	100,00	100,00	0,00	100,00	
CORCHO Y TAPONES DE ANDALUCÍA, S.A. (7)	Ámbito provincial				
	DIPUTACIÓN FORAL DE GUIPUZCOA	30,00	30,00	0,00	30,00
	Ámbito municipal				
	AYUNTAMIENTO DE SAN SEBASTIAN	40,00	40,00	0,00	40,00
CORPORACIÓN INDUSTRIAL CÓRDOBA NORTE, S.A. (4)	Privados				
	OTROS	30,00	0,00	0,00	0,00
		-----	-----	-----	-----
		100,00	70,00	0,00	70,00
	Ámbito autonómico				
SOCIEDAD PARA LA PROMOCION Y RECONVERSION ECONOMICA DE ANDALUCÍA S.A.	20,41	20,41	0,00	20,41	
CORPORACIÓN INDUSTRIAL CÓRDOBA NORTE, S.A. (4)	Ámbito municipal				
	AYUNTAMIENTO DE EL PEDROSO	31,13	31,13	0,00	31,13
CORPORACIÓN INDUSTRIAL CÓRDOBA NORTE, S.A. (4)	Privados				
	OTROS	48,46	0,00	0,00	0,00
		-----	-----	-----	-----
	100,00	51,54	0,00	51,54	
CORPORACIÓN INDUSTRIAL CÓRDOBA NORTE, S.A. (4)	Ámbito provincial				
	DIPUTACIÓN PROVINCIAL DE CORDOBA	28,71	28,71	0,00	28,71
	Ámbito municipal				

Entidad	Matriz	% Nominal	% Efectivo territorial	% Efectivo estatal	% Efectivo público total
CORPORACIÓN INDUSTRIAL CÓRDOBA OCCIDENTAL, S.A. (4)	VARIOS AYUNTAMIENTOS DE CÓRDOBA	9,95	9,95	0,00	9,95
	AYUNTAMIENTO DE FUENTE OBEJUNA	9,57	9,57	0,00	9,57
	AYUNTAMIENTO DE POZOBLANCO	9,57	9,57	0,00	9,57
	AYUNTAMIENTO DE VILLAVICIOSA DE CÓRDOBA	9,57	9,57	0,00	9,57
	Privados				
	OTROS	32,63	0,00	0,00	0,00
		-----	-----	-----	-----
		100,00	67,37	0,00	67,37
	Ámbito provincial				
	DIPUTACIÓN PROVINCIAL DE CORDOBA	36,67	36,67	0,00	36,67
	Ámbito municipal				
	AYUNTAMIENTO DE PALMA DEL RIO	2,93	2,93	0,00	2,93
	AYUNTAMIENTO DE POSADAS	2,45	2,45	0,00	2,45
	AYUNTAMIENTO DE ALMODÓVAR DEL RIO	2,45	2,45	0,00	2,45
AYUNTAMIENTO DE FUENTE PALMERA	2,45	2,45	0,00	2,45	
AYUNTAMIENTO DE HORNACHUELOS	2,45	2,45	0,00	2,45	
AYUNTAMIENTO DE LA VICTORIA	0,97	0,97	0,00	0,97	
AYUNTAMIENTO DE GUADALCÁZAR	0,73	0,73	0,00	0,73	
Privados					
OTROS	48,90	0,00	0,00	0,00	
	-----	-----	-----	-----	
	100,00	51,10	0,00	51,10	
CORPORACIÓN INDUSTRIAL CÓRDOBA SUR, S.A. (4)	Ámbito provincial				
	DIPUTACIÓN PROVINCIAL DE CORDOBA	34,64	34,64	0,00	34,64
	Ámbito municipal				
	AYUNTAMIENTO DE LUCENA	7,85	7,85	0,00	7,85
	AYUNTAMIENTO DE MONTEMAYOR	2,31	2,31	0,00	2,31
	AYUNTAMIENTO DE SANTAELLA	2,31	2,31	0,00	2,31
	AYUNTAMIENTO DE MORILES	2,31	2,31	0,00	2,31
	AYUNTAMIENTO DE BENAMEJÍ	2,31	2,31	0,00	2,31

Entidad	Matriz	% Nominal	% Efectivo territorial	% Efectivo estatal	% Efectivo público total
CORPORACIÓN INDUSTRIAL CÓRDOBA SURESTE, S.A. (4)	AYUNTAMIENTO DE MONTURQUE	1,39	1,39	0,00	1,39
	AYUNTAMIENTO DE SAN SEBASTIÁN DE LOS BALLESTEROS	0,69	0,69	0,00	0,69
	Privados				
	OTROS	46,19	0,00	0,00	0,00
		-----	-----	-----	-----
		100,00	53,81	0,00	53,81
	Ámbito provincial				
	DIPUTACIÓN PROVINCIAL DE CORDOBA	39,79	39,79	0,00	39,79
	Ámbito municipal				
	VARIOS AYUNTAMIENTOS DE CÓRDOBA	54,40	54,40	0,00	54,40
	AYUNTAMIENTO DE DOÑA MENCÍA	2,65	2,65	0,00	2,65
	AYUNTAMIENTO DE IZNÁJAR	1,06	1,06	0,00	1,06
	AYUNTAMIENTO DE ZUHEROS	0,79	0,79	0,00	0,79
	AYUNTAMIENTO DE ALMEDINILLA	0,79	0,79	0,00	0,79
AYUNTAMIENTO DE PRIEGO DE CÓRDOBA	0,52	0,52	0,00	0,52	
	-----	-----	-----	-----	
	100,00	100,00	0,00	100,00	
CURSOS INTERNACIONALES UNIVERSIDAD SANTIAGO DE COMPOSTELA, S.A. (1)	Ámbito autonómico				
	UNIVERSIDAD DE SANTIAGO DE COMPOSTELA	50,00	50,00	0,00	50,00
	SOCIEDAD DE IMAGEN Y PROMOCION TURISTICA DE GALICIA, S.A. (1)	20,00	13,70	0,00	13,70
	Ámbito municipal				
	AYUNTAMIENTO DE SANTIAGO DE COMPOSTELA	20,00	20,00	0,00	20,00
	Privados				
	OTROS	10,00	0,00	0,00	0,00
	-----	-----	-----	-----	
	100,00	83,70	0,00	83,70	
ECODESARROLLO DE SIERRA MORENA. S.A. (4)	Ámbito autonómico				
	SOCIEDAD PARA LA PROMOCION Y RECONVERSION ECONOMICA DE ANDALUCIA S.A.	7,00	7,00	0,00	7,00
	Ámbito provincial				
PRODETUR (ANTES SEVILLA SIGLO XXI, S.A.)	27,32	27,32	0,00	27,32	

Entidad	Matriz	% Nominal	% Efectivo territorial	% Efectivo estatal	% Efectivo público total
EGUNKARIA, S.A. (7)	Ámbito municipal				
	AYUNTAMIENTO DE CAZALLA DE LA SIERRA	22,50	22,50	0,00	22,50
	VARIOS AYUNTAMIENTOS DE SEVILLA	6,16	6,16	0,00	6,16
	AYUNTAMIENTO DE EL PEDROSO	5,90	5,90	0,00	5,90
	AYUNTAMIENTO DEL REAL DE LA JARA	2,80	2,80	0,00	2,80
	AYUNTAMIENTO DE ALANÍS	2,80	2,80	0,00	2,80
	AYUNTAMIENTO DE LA PUEBLA DE LOS INFANTES	0,28	0,28	0,00	0,28
	Privados				
	OTROS	25,24	0,00	0,00	0,00
		-----	-----	-----	-----
		100,00	74,76	0,00	74,76
	Ámbito municipal				
	VARIAS ENTIDADES LOCALES DE GUIPUZCOA	48,10	48,10	0,00	48,10
	AYUNTAMIENTO DE OIARTZUN	6,57	6,57	0,00	6,57
	AYUNTAMIENTO DE ARETXABALETA	5,97	5,97	0,00	5,97
	AYUNTAMIENTO DE ANDOAIN	5,97	5,97	0,00	5,97
	AYUNTAMIENTO DE TOLOSA	5,97	5,97	0,00	5,97
	AYUNTAMIENTO DE USURBIL	3,28	3,28	0,00	3,28
	AYUNTAMIENTO DE HONDARRIBIA	3,28	3,28	0,00	3,28
	AYUNTAMIENTO DE LAZKAO	2,98	2,98	0,00	2,98
	AYUNTAMIENTO DE ORDIZIA	2,98	2,98	0,00	2,98
	AYUNTAMIENTO DE LEGAZPI	1,49	1,49	0,00	1,49
	AYUNTAMIENTO DE ASTIGARRAGA	1,49	1,49	0,00	1,49
	AYUNTAMIENTO DE ZESTOA	1,49	1,49	0,00	1,49
	AYUNTAMIENTO DE IBARRA	1,49	1,49	0,00	1,49
	AYUNTAMIENTO DE GETARIA	1,19	1,19	0,00	1,19
	AYUNTAMIENTO DE ZERAIN	1,19	1,19	0,00	1,19
	AYUNTAMIENTO DE ZUMAIA	1,19	1,19	0,00	1,19
	AYUNTAMIENTO DE MUTRIKU	1,19	1,19	0,00	1,19
AYUNTAMIENTO DE URRETXU	1,19	1,19	0,00	1,19	

Entidad	Matriz	% Nominal	% Efectivo territorial	% Efectivo estatal	% Efectivo público total
	AYUNTAMIENTO DE HERNANI	0,60	0,60	0,00	0,60
	AYUNTAMIENTO DE ANTZUOLA	0,59	0,59	0,00	0,59
	AYUNTAMIENTO DE SEGURA	0,59	0,59	0,00	0,59
	AYUNTAMIENTO DE ZUMARRAGA	0,31	0,31	0,00	0,31
	AYUNTAMIENTO DE LEZO	0,30	0,30	0,00	0,30
	AYUNTAMIENTO DE PASAIA	0,30	0,30	0,00	0,30
	AYUNTAMIENTO DE IDIAZABAL	0,30	0,30	0,00	0,30
		-----	-----	-----	-----
		100,00	100,00	0,00	100,00
ENS PER AL CESSAMENT AGRARI, S.L. (1)	Ámbito autonómico				
	GENERALITAT DE CATALUÑA	45,00	45,00	0,00	45,00
	Ámbito provincial				
	DIPUTACIÓN PROVINCIAL DE TARRAGONA	45,00	45,00	0,00	45,00
	Privados				
	OTROS	10,00	0,00	0,00	0,00
		-----	-----	-----	-----
		100,00	90,00	0,00	90,00
ESTACION ADUANERA DE ZARAGOZA Y SERVICIOS COMPLEMENTARIOS, S.A. (1)	Ámbito autonómico				
	DIPUTACIÓN GENERAL DE ARAGÓN	33,65	33,65	0,00	33,65
	Ámbito provincial				
	DIPUTACIÓN PROVINCIAL DE ZARAGOZA	0,93	0,93	0,00	0,93
	Ámbito municipal				
	AYUNTAMIENTO DE ZARAGOZA	17,51	17,51	0,00	17,51
	Privados				
	COOPERATIVA CIUDAD DEL TRANSPORTE DE ZARAGOZA	12,50	0,00	0,00	0,00
	IBERCAJA	2,70	0,00	0,00	0,00
	COCI DE ZARAGOZA, HUESCA Y TERUEL	1,45	0,00	0,00	0,00
	ALDEASA	31,26	0,00	0,00	0,00
		-----	-----	-----	-----
		100,00	52,09	0,00	52,09
ESTACION ADUANERA LLEIDATANA, S.A. (4)	Ámbito provincial				

Entidad	Matriz	% Nominal	% Efectivo territorial	% Efectivo estatal	% Efectivo público total
ESTACIÓN DE INVIERNO DE MANZANEDA, S.A. (1)	DIPUTACIÓN PROVINCIAL DE LERIDA	30,79	30,79	0,00	30,79
	Ámbito municipal				
	AYUNTAMIENTO DE LERIDA	30,79	30,79	0,00	30,79
	Privados				
	OTROS	38,42	0,00	0,00	0,00
		-----	-----	-----	-----
		100,00	61,58	0,00	61,58
	Ámbito autonómico				
	XUNTA DE GALICIA	48,00	48,00	0,00	48,00
	Ámbito provincial				
ESTADIO OLIMPICO DE SEVILLA, S.A. (3)	DIPUTACIÓN PROVINCIAL DE ORENSE	0,00	0,00	0,00	0,00
	Ámbito municipal				
	VARIOS AYUNTAMIENTOS DE ORENSE	14,40	14,40	0,00	14,40
	Privados				
	OTROS	37,60	0,00	0,00	0,00
		-----	-----	-----	-----
		100,00	62,40	0,00	62,40
	Ámbito estatal				
	INFRAESTRUCTURAS Y EQUIPAMIENTOS HISPALENSES, S.A.	30,48	0,00	30,48	30,48
	Ámbito autonómico				
ESTADIO OLIMPICO DE SEVILLA, S.A. (3)	JUNTA DE ANDALUCÍA	6,89	6,89	0,00	6,89
	EMPRESA PUBLICA DE DEPORTE ANDALUZ, S.A.	28,17	28,17	0,00	28,17
	Ámbito provincial				
	DIPUTACIÓN PROVINCIAL DE SEVILLA	15,24	15,24	0,00	15,24
	Ámbito municipal				
	AYUNTAMIENTO DE SEVILLA	17,79	17,79	0,00	17,79
	AYUNTAMIENTO DE SANTIPONCE	0,01	0,01	0,00	0,01
	Privados				
	OTROS	1,42	0,00	0,00	0,00
		-----	-----	-----	-----
	100,00	68,10	30,48	98,58	

Entidad	Matriz	% Nominal	% Efectivo territorial	% Efectivo estatal	% Efectivo público total
EUSKOMODAL, S.A. (6)	Ámbito estatal				
	ADMINISTRADOR DE INFRAESTRUCTURAS FERROVIARIAS INGENIERIA Y ECONOMIA DEL TRANSPORTE, S.A.	10,00	0,00	10,00	10,00
		5,00	0,00	5,00	5,00
	AUTORIDAD PORTUARIA DE PASAJES	3,50	0,00	3,50	3,50
	Ámbito provincial				
	DIPUTACIÓN FORAL DE GUIPUZCOA	26,59	26,59	0,00	26,59
	Ámbito municipal				
	AYUNTAMIENTO DE IRÚN	10,18	10,18	0,00	10,18
	Privados				
	OTROS	44,73	0,00	0,00	0,00
	-----	-----	-----	-----	
	100,00	36,77	18,50	55,27	
FERIA DE ZARAGOZA (1)	Ámbito autonómico				
	DIPUTACIÓN GENERAL DE ARAGÓN	38,15	38,15	0,00	38,15
	Ámbito provincial				
	DIPUTACIÓN PROVINCIAL DE ZARAGOZA	5,70	5,70	0,00	5,70
	Ámbito municipal				
	AYUNTAMIENTO DE ZARAGOZA	11,15	11,15	0,00	11,15
	Privados				
OTROS	45,00	0,00	0,00	0,00	
	-----	-----	-----	-----	
	100,00	55,00	0,00	55,00	
FESTIVAL INTERNACIONAL DE CINE DE SAN SEBASTIAN, S.A. (3)	Ámbito estatal				
	INSTITUTO DE LA CINEMATOGRAFÍA Y ARTES AUDIOVISUALES	25,00	0,00	25,00	25,00
	Ámbito autonómico				
	COMUNIDAD AUTÓNOMA DE EUSKADI	25,00	25,00	0,00	25,00
	Ámbito provincial				
	DIPUTACIÓN FORAL DE GUIPUZCOA	25,00	25,00	0,00	25,00
	Ámbito municipal				
AYUNTAMIENTO DE SAN SEBASTIAN	25,00	25,00	0,00	25,00	
	-----	-----	-----	-----	

Entidad	Matriz	% Nominal	% Efectivo territorial	% Efectivo estatal	% Efectivo público total
FIRA 2000, S.A. (1)		100,00	75,00	25,00	100,00
	Ámbito autonómico				
	INSTITUT CATALÀ DE FINANCES HOLDING, S.A.	39,40	39,40	0,00	39,40
	Ámbito provincial				
	MANCOMUNITAT DE MUNICIPIS DE L'ÀREA METROPOLITANA DE BARCELONA	12,68	12,68	0,00	12,68
	Ámbito municipal				
	AYUNTAMIENTO DE BARCELONA	11,11	11,11	0,00	11,11
	AYUNTAMIENTO DE L'HOSPITALET DE LLOBREGAT	11,11	11,11	0,00	11,11
	Privados				
	CAMARAS DE COMERCIO	25,70	0,00	0,00	0,00
		-----	-----	-----	-----
		100,00	74,30	0,00	74,30
FOMENTO LOS ALCORES, S.L. (7)	Ámbito provincial				
	PRODETUR (ANTES SEVILLA SIGLO XXI, S.A.)	20,00	20,00	0,00	20,00
	Ámbito municipal				
	AYUNTAMIENTO DE CARMONA	35,00	35,00	0,00	35,00
	AYUNTAMIENTO DE EL VISO DE ALCOR	22,50	22,50	0,00	22,50
	AYUNTAMIENTO DE MAIRENA DEL ALCOR	22,50	22,50	0,00	22,50
		-----	-----	-----	-----
		100,00	100,00	0,00	100,00
FONDO CLM INVERSIÓN EMPRESARIAL EN CASTILLA LA MANCHA, F.C.R. (2)	Ámbito estatal				
	SEPI DESARROLLO EMPRESARIAL, S.A.	40,40	0,00	40,40	40,40
	Ámbito autonómico				
	INSTITUTO DE FINANZAS DE CASTILLA-LA MANCHA, S.A.	40,40	40,40	0,00	40,40
	Privados				
CAJA RURAL DE CIUDAD REAL	19,20	0,00	0,00	0,00	
		-----	-----	-----	-----
		100,00	40,40	40,40	80,80
GESTION URBANISTICA DE BALEARES, S.A. (2)	Ámbito estatal				
	S. E. P. E.S. ENTIDAD PUBLICA EMPRESARIAL DE SUELO	5,33	0,00	5,33	5,33
	Ámbito autonómico				

Entidad	Matriz	% Nominal	% Efectivo territorial	% Efectivo estatal	% Efectivo público total
GIJÓN AL NORTE, S.A. (3)	COMUNIDAD AUTÓNOMA DE BALEARES	49,30	49,30	0,00	49,30
	Ámbito provincial				
	CONSEJO INSULAR DE MALLORCA	18,67	18,67	0,00	18,67
	CONSEJO INSULAR DE MENORCA	3,33	3,33	0,00	3,33
	CONSEJO INSULAR DE IBIZA- FORMENTERA	3,33	3,33	0,00	3,33
	Privados				
	OTROS	20,04	0,00	0,00	0,00
		-----	-----	-----	-----
		100,00	74,63	5,33	79,96
	Ámbito estatal				
GOIERRIKO EKIMENA, S.A. (7)	FERROCARRILES DE VIA ESTRECHA ADMINISTRADOR DE INFRAESTRUCTURAS FERROVIARIAS	25,00	0,00	25,00	25,00
	RENFE-OPERADORA	12,50	0,00	12,50	12,50
	Ámbito autonómico				
	PRINCIPADO DE ASTURIAS	25,00	25,00	0,00	25,00
	Ámbito municipal				
	AYUNTAMIENTO DE GIJÓN	25,00	25,00	0,00	25,00
		-----	-----	-----	-----
		100,00	50,00	50,00	100,00
	Ámbito municipal				
	AYUNTAMIENTO DE BEASAIN	30,48	30,48	0,00	30,48
VARIAS ENTIDADES LOCALES DE GUIPUZCOA	24,80	24,80	0,00	24,80	
AYUNTAMIENTO DE ORDIZIA	23,10	23,10	0,00	23,10	
AYUNTAMIENTO DE LAZKAO	12,45	12,45	0,00	12,45	
AYUNTAMIENTO DE IDIAZABAL	5,11	5,11	0,00	5,11	
AYUNTAMIENTO DE SEGURA	3,19	3,19	0,00	3,19	
AYUNTAMIENTO DE ZERAIN	0,56	0,56	0,00	0,56	
AYUNTAMIENTO DE MUTILOA	0,31	0,31	0,00	0,31	
	-----	-----	-----	-----	
	100,00	100,00	0,00	100,00	
GRAN CASINO DEL SARDINERO, S.A. (1)	Ámbito autonómico				

Entidad	Matriz	% Nominal	% Efectivo territorial	% Efectivo estatal	% Efectivo público total
GRAN TELESCOPIO CANARIAS, S.A. (2)	DIPUTACIÓN REGIONAL DE CANTABRIA	50,00	50,00	0,00	50,00
	Ámbito municipal				
	AYUNTAMIENTO DE SANTANDER	50,00	50,00	0,00	50,00
		-----	-----	-----	-----
		100,00	100,00	0,00	100,00
	Ámbito estatal				
	DIRECCIÓN GENERAL DEL PATRIMONIO DEL ESTADO	50,00	0,00	50,00	50,00
	Ámbito autonómico				
	COMUNIDAD DE CANARIAS	50,00	50,00	0,00	50,00
		-----	-----	-----	-----
		100,00	50,00	50,00	100,00
HAZIBIDE, S.A. (4)	Ámbito provincial				
	DIPUTACIÓN FORAL DE ALAVA	40,00	40,00	0,00	40,00
	Ámbito municipal				
	AYUNTAMIENTO DE VITORIA	13,33	13,33	0,00	13,33
	Privados				
	OTROS	46,67	0,00	0,00	0,00
		-----	-----	-----	-----
		100,00	53,33	0,00	53,33
HOSPITAL CLINICO Y PROVINCIAL DE BARCELONA (6)	Ámbito estatal				
	ESTADO	44,00	0,00	44,00	44,00
	Ámbito provincial				
	DIPUTACIÓN PROVINCIAL DE BARCELONA	42,00	42,00	0,00	42,00
	Ámbito municipal				
	AYUNTAMIENTO DE BARCELONA	14,00	14,00	0,00	14,00
		-----	-----	-----	-----
		100,00	56,00	44,00	100,00
IBAR-ZAHARRA, S.A. (3)	Ámbito estatal				
	INFOINVEST, S.A.	50,00	0,00	50,00	50,00
	Ámbito autonómico				
	SPRILUR, S.A.	22,50	22,50	0,00	22,50

Entidad	Matriz	% Nominal	% Efectivo territorial	% Efectivo estatal	% Efectivo público total
INICIATIVAS DEL NORESTE DE GRANADA, S.A. (1)	Ámbito provincial				
	BIZKAILUR, S.A.	22,50	22,50	0,00	22,50
	Ámbito municipal				
	AYUNTAMIENTO DE SESTAO	5,00	5,00	0,00	5,00
		-----	-----	-----	-----
		100,00	50,00	50,00	100,00
	Ámbito autonómico				
	SOCIEDAD PARA LA PROMOCION Y RECONVERSION ECONOMICA DE ANDALUCIA S.A.	31,40	31,40	0,00	31,40
	Ámbito provincial				
	DIPUTACIÓN PROVINCIAL DE GRANADA	15,39	15,39	0,00	15,39
Ámbito municipal					
VARIOS AYUNTAMIENTOS DE GRANADA	17,31	17,31	0,00	17,31	
Privados					
OTROS	35,90	0,00	0,00	0,00	
	-----	-----	-----	-----	
	100,00	64,10	0,00	64,10	
INICIATIVAS LEADER COMARCA LOS VELEZ, S.A. (7)	Ámbito autonómico				
	UNIVERSIDAD DE ALMERIA	13,89	13,89	0,00	13,89
	Ámbito provincial				
	DIPUTACIÓN PROVINCIAL DE ALMERÍA	13,89	13,89	0,00	13,89
	Ámbito municipal				
	VARIOS AYUNTAMIENTOS DE ALMERÍA	27,77	27,77	0,00	27,77
	Privados				
	OTROS	44,45	0,00	0,00	0,00
	-----	-----	-----	-----	
	100,00	55,55	0,00	55,55	
INMOBILIARIA MUSEO DE ARTE MODERNO Y CONTEMPORANEO DE BILBAO, S.L. (1)	Ámbito autonómico				
	COMUNIDAD AUTÓNOMA DE EUSKADI	42,24	42,24	0,00	42,24
	Ámbito provincial				
	DIPUTACIÓN FORAL DE VIZCAYA	42,24	42,24	0,00	42,24
	Ámbito municipal				

Entidad	Matriz	% Nominal	% Efectivo territorial	% Efectivo estatal	% Efectivo público total
INST. COMUNITARIO 3ª EDAD, S.C.L. (7)	AYUNTAMIENTO DE BILBAO	15,52	15,52	0,00	15,52
		-----	-----	-----	-----
		100,00	100,00	0,00	100,00
	Ámbito municipal				
	AYUNTAMIENTO DE ARRASATE/MONDRAGÓN	33,33	33,33	0,00	33,33
	AYUNTAMIENTO DE OÑATE	17,59	17,59	0,00	17,59
	AYUNTAMIENTO DE ARETXABALETA	7,40	7,40	0,00	7,40
	Privados				
	OTROS	41,68	0,00	0,00	0,00
		-----	-----	-----	-----
INVERASTURIAS I, F.I. CAPITAL-RIESGO (3)		100,00	58,32	0,00	58,32
	Ámbito estatal				
	AHV-ENSIDESA CAPITAL, S.A.	30,00	0,00	30,00	30,00
	Ámbito autonómico				
	PRINCIPADO DE ASTURIAS	30,00	30,00	0,00	30,00
	Ámbito municipal				
	AYUNTAMIENTO DE GIJÓN	6,00	6,00	0,00	6,00
	AYUNTAMIENTO DE AVILÉS	4,00	4,00	0,00	4,00
	Privados				
	OTROS	30,00	0,00	0,00	0,00
	-----	-----	-----	-----	
IRAURGI LANTZEN, S.A. (7)		100,00	40,00	30,00	70,00
	Ámbito municipal				
	AYUNTAMIENTO DE AZKOITIA	50,00	50,00	0,00	50,00
	AYUNTAMIENTO DE AZPEITIA	50,00	50,00	0,00	50,00
		-----	-----	-----	-----
JAIZKIBIA, S.A. (3)		100,00	100,00	0,00	100,00
	Ámbito estatal				
	DIRECCIÓN GENERAL DEL PATRIMONIO DEL ESTADO	25,00	0,00	25,00	25,00
	Ámbito autonómico				
	COMUNIDAD AUTÓNOMA DE EUSKADI	25,00	25,00	0,00	25,00
Ámbito provincial					
DIPUTACIÓN FORAL DE GUIPUZCOA	25,00	25,00	0,00	25,00	

Entidad	Matriz	% Nominal	% Efectivo territorial	% Efectivo estatal	% Efectivo público total
LA CUCHILLERÍA DE TARAMUNDI, S.A. (1)	Ámbito municipal				
	AYUNTAMIENTO DE SAN SEBASTIAN	4,00	4,00	0,00	4,00
	AYUNTAMIENTO DE IRÚN	4,00	4,00	0,00	4,00
	AYUNTAMIENTO DE LEZO	4,00	4,00	0,00	4,00
	AYUNTAMIENTO DE RENTERIA	4,00	4,00	0,00	4,00
	AYUNTAMIENTO DE PASAIA	4,00	4,00	0,00	4,00
	AYUNTAMIENTO DE OIARTZUN	2,50	2,50	0,00	2,50
	AYUNTAMIENTO DE HONDARRIBIA	2,50	2,50	0,00	2,50
		-----	-----	-----	-----
		100,00	75,00	25,00	100,00
LABORATORI DE REFERÈNCIA DE CATALUNYA, S.A. (1)	Ámbito autonómico				
	SOCIEDAD REGIONAL DE PROMOCION DEL PRINCIPADO DE ASTURIAS, S.A.	33,33	22,78	0,00	22,78
	Ámbito municipal				
	AYUNTAMIENTO DE TARAMUNDI	33,32	33,32	0,00	33,32
LEA ARTIBAIKO GARAPEN AGENTZIA, S.A. (7)	Privados				
	OTROS	33,35	0,00	0,00	0,00
		-----	-----	-----	-----
	100,00	56,10	0,00	56,10	
LEON ALTA VELOCIDAD 2003, S.A. (3)	Ámbito autonómico				
	CONSORCI HOSPITALARI DE CATALUNYA, S.A. (1)	50,00	46,37	0,00	46,37
	Ámbito municipal				
	INSTITUTO MUNICIPAL DE ASISTENCIA SANITARIA	50,00	50,00	0,00	50,00
		-----	-----	-----	-----
		100,00	96,37	0,00	96,37
LEON ALTA VELOCIDAD 2003, S.A. (3)	Ámbito municipal				
	VARIAS ENTIDADES LOCALES DE VIZCAYA	65,90	65,90	0,00	65,90
	AYUNTAMIENTO DE LEKEITIO	17,50	17,50	0,00	17,50
	AYUNTAMIENTO DE ONDARROA	16,60	16,60	0,00	16,60
		-----	-----	-----	-----
		100,00	100,00	0,00	100,00
LEON ALTA VELOCIDAD 2003, S.A. (3)	Ámbito estatal				
	ADMINISTRADOR DE INFRAESTRUCTURAS FERROVIARIAS	37,50	0,00	37,50	37,50

Entidad	Matriz	% Nominal	% Efectivo territorial	% Efectivo estatal	% Efectivo público total
LOGROÑO INTEGRACIÓN DEL FERROCARRIL 2002, S.A. (3)	RENFE-OPERADORA	12,50	0,00	12,50	12,50
	Ámbito autonómico				
	JUNTA DE CASTILLA Y LEÓN	20,00	20,00	0,00	20,00
	Ámbito municipal				
	AYUNTAMIENTO DE LEÓN	15,00	15,00	0,00	15,00
	AYUNTAMIENTO DE SAN ANDRÉS DEL RABANEDO	15,00	15,00	0,00	15,00
		-----	-----	-----	-----
		100,00	50,00	50,00	100,00
	Ámbito estatal				
	ADMINISTRADOR DE INFRAESTRUCTURAS FERROVIARIAS	37,50	0,00	37,50	37,50
LONJA GIJON-MUSEL, S.A. (2)	RENFE-OPERADORA	12,50	0,00	12,50	12,50
	Ámbito autonómico				
	COMUNIDAD DE LA RIOJA	25,00	25,00	0,00	25,00
	Ámbito municipal				
	AYUNTAMIENTO DE LOGROÑO	25,00	25,00	0,00	25,00
		-----	-----	-----	-----
		100,00	50,00	50,00	100,00
MARGEN INDUSTRIAL Y LOGÍSTICA, S.A. (3)	Ámbito estatal				
	AUTORIDAD PORTUARIA DE GIJON	46,27	0,00	46,27	46,27
	Ámbito autonómico				
	SOCIEDAD REGIONAL DE PROMOCION DEL PRINCIPADO DE ASTURIAS, S.A.	8,65	5,91	0,00	5,91
	Privados				
	OTROS	45,08	0,00	0,00	0,00
		-----	-----	-----	-----
	100,00	5,91	46,27	52,18	
MARGEN INDUSTRIAL Y LOGÍSTICA, S.A. (3)	Ámbito estatal				
	AUTORIDAD PORTUARIA DE BILBAO	10,00	0,00	10,00	10,00
	Ámbito autonómico				
	PARQUE TECNOLÓGICO-TEKNOLOGI ELKARTEGIA, S.A.	45,00	45,00	0,00	45,00
	Ámbito provincial				
DIPUTACIÓN FORAL DE VIZCAYA	45,00	45,00	0,00	45,00	
	-----	-----	-----	-----	

Entidad	Matriz	% Nominal	% Efectivo territorial	% Efectivo estatal	% Efectivo público total
MARINA DE BADALONA, S.A. (7)	Ámbito provincial	100,00	90,00	10,00	100,00
	COMARCA DEL BARCELONES	50,00	50,00	0,00	50,00
	Ámbito municipal				
	AYUNTAMIENTO DE BADALONA	50,00	50,00	0,00	50,00
		-----	-----	-----	-----
		100,00	100,00	0,00	100,00
MEGATURBINAS DE ARINAGA, S.A. (3)	Ámbito estatal				
	FUNDACIÓN CANARIA PUERTOS DE LAS PALMAS	33,33	0,00	30,07	30,07
	Ámbito autonómico				
	INSTITUTO TECNOLÓGICO DE CANARIAS, S.A.	33,34	33,34	0,00	33,34
	Ámbito provincial				
	SOCIEDAD PROMOCIÓN ECONÓMICA DE GRAN CANARIA, S.A. (5)	33,33	33,33	0,00	33,33
		-----	-----	-----	-----
		100,00	66,67	30,07	96,74
MERCADOS CENTRALES DE ABASTECIMIENTO DE TENERIFE, S.A. (6)	Ámbito estatal				
	MERCADOS CENTRALES DE ABASTECIMIENTO, S.A.	40,70	0,00	40,70	40,70
	Ámbito provincial				
	CABILDO INSULAR DE TENERIFE	42,38	42,38	0,00	42,38
	Ámbito municipal				
	AYUNTAMIENTO DE SANTA CRUZ DE TENERIFE	13,06	13,06	0,00	13,06
	AYUNTAMIENTO DE LA LAGUNA	1,48	1,48	0,00	1,48
	AYUNTAMIENTO DEL PUERTO DE LA CRUZ	0,46	0,46	0,00	0,46
	AYUNTAMIENTO DE EL ROSARIO	0,30	0,30	0,00	0,30
	VARIOS AYUNTAMIENTOS DE TENERIFE	0,26	0,26	0,00	0,26
	AYUNTAMIENTO DE LA OROTAVA	0,25	0,25	0,00	0,25
	AYUNTAMIENTO DE GÜIMAR	0,17	0,17	0,00	0,17
	AYUNTAMIENTO DE ARONA	0,17	0,17	0,00	0,17
	AYUNTAMIENTO DE GRANADILLA	0,14	0,14	0,00	0,14
	AYUNTAMIENTO DE ADEJE	0,12	0,12	0,00	0,12
AYUNTAMIENTO DE LA VICTORIA DE ACENTEJO	0,12	0,12	0,00	0,12	

Entidad	Matriz	% Nominal	% Efectivo territorial	% Efectivo estatal	% Efectivo público total
MURCIA ALTA VELOCIDAD, S.A. (2)	AYUNTAMIENTO DE EL SAUZAL	0,09	0,09	0,00	0,09
	AYUNTAMIENTO DE SAN MIGUEL	0,09	0,09	0,00	0,09
	Privados				
	OTROS	0,21	0,00	0,00	0,00
		-----	-----	-----	-----
		100,00	59,09	40,70	99,79
	Ámbito estatal				
	ADMINISTRADOR DE INFRAESTRUCTURAS FERROVIARIAS	50,00	0,00	50,00	50,00
	Ámbito autonómico				
	REGIÓN DE MURCIA	25,00	25,00	0,00	25,00
Ámbito municipal					
AYUNTAMIENTO DE MURCIA	25,00	25,00	0,00	25,00	
	-----	-----	-----	-----	
	100,00	50,00	50,00	100,00	
NEKAZAL IKERKETA ETA TEKNOLOGIA, S.A. (1)	Ámbito autonómico				
COMUNIDAD AUTÓNOMA DE EUSKADI	46,22	46,22	0,00	46,22	
Ámbito provincial					
DIPUTACIÓN FORAL DE ALAVA	15,41	15,41	0,00	15,41	
DIPUTACIÓN FORAL DE GUIPUZCOA	15,41	15,41	0,00	15,41	
DIPUTACIÓN FORAL DE VIZCAYA	15,41	15,41	0,00	15,41	
Privados					
OTROS	7,55	0,00	0,00	0,00	
	-----	-----	-----	-----	
	100,00	92,45	0,00	92,45	
OFICINA DE CONGRESOS DE PAMPLONA CONVENTION BUREAU, S.A. (1)	Ámbito autonómico				
COMUNIDAD FORAL DE NAVARRA	30,00	30,00	0,00	30,00	
UNIVERSIDAD PÚBLICA DE NAVARRA	10,00	10,00	0,00	10,00	
Ámbito municipal					
AYUNTAMIENTO DE PAMPLONA	30,00	30,00	0,00	30,00	
Privados					
OTROS	30,00	0,00	0,00	0,00	
	-----	-----	-----	-----	

Entidad	Matriz	% Nominal	% Efectivo territorial	% Efectivo estatal	% Efectivo público total
ORQUESTA DE SEVILLA, S.A. (1)		100,00	70,00	0,00	70,00
	Ámbito autonómico				
	JUNTA DE ANDALUCÍA	50,00	50,00	0,00	50,00
	Ámbito municipal				
ORTZIBIA, S.L. (1)	AYUNTAMIENTO DE SEVILLA	50,00	50,00	0,00	50,00
	-----	-----	-----	-----	-----
		100,00	100,00	0,00	100,00
	Ámbito autonómico				
PALAU DE CONGRESOS DE PALMA, S.A. (1)	COMUNIDAD AUTÓNOMA DE EUSKADI	35,00	35,00	0,00	35,00
	Ámbito provincial				
	DIPUTACIÓN FORAL DE GUIPUZCOA	35,00	35,00	0,00	35,00
	Ámbito municipal				
	AYUNTAMIENTO DE SAN SEBASTIÁN	5,00	5,00	0,00	5,00
	AYUNTAMIENTO DE IRÚN	5,00	5,00	0,00	5,00
	AYUNTAMIENTO DE HONDARRIBIA	5,00	5,00	0,00	5,00
	Privados				
	CÁMARA DE COMERCIO, INDUSTRIA Y NAVEGACIÓN DE GUIPUZKOA	15,00	0,00	0,00	0,00
	-----	-----	-----	-----	-----
	100,00	85,00	0,00	85,00	
PARC EOLIC BAIX EBRE, S.A. (2)	Ámbito autonómico				
	INSTITUTO DE ESTRATEGIA TURÍSTICA DE LAS ILLES BALEARS	50,00	50,00	0,00	50,00
	Ámbito municipal				
PARC EOLIC BAIX EBRE, S.A. (2)	AYUNTAMIENTO DE PALMA DE MALLORCA	50,00	50,00	0,00	50,00
	-----	-----	-----	-----	-----
		100,00	100,00	0,00	100,00
	Ámbito estatal				
	INSTITUTO PARA LA DIVERSIFICACION Y AHORRO DE LA ENERGIA	25,33	0,00	25,33	25,33
PARC EOLIC BAIX EBRE, S.A. (2)	Ámbito autonómico				
	EFICIENCIA ENERGETICA, S.A.	25,33	25,33	0,00	25,33
	Ámbito municipal				
PARC EOLIC BAIX EBRE, S.A. (2)	COMARCA BAIXEBRE	14,00	14,00	0,00	14,00

Entidad	Matriz	% Nominal	% Efectivo territorial	% Efectivo estatal	% Efectivo público total
PARC TECNOLOGIC DEL VALLES, S.A. (1)	AYUNTAMIENTO DE TORTOSA	10,00			
	Privados		10,00		
	ECOTECNIA SCCL	25,34	0,00	0,00	0,00
		-----	-----	-----	-----
		100,00	49,33	25,33	74,66
	Ámbito autonómico				
	CENTRE D'INNOVACIÓ DESENVOLUPAMENT EMPRESARIAL	49,39	49,39	0,00	49,39
	UNIVERSITAT AUTÒNOMA DE BARCELONA	0,08	0,08	0,00	0,08
	UNIVERSITAT DE BARCELONA	0,08	0,08	0,00	0,08
	UNIVERSITAT POLITECNICA DE CATALUNYA	0,08	0,08	0,00	0,08
	LABORATORI GENERAL D'ASSAIGS I INVESTIGACIONS	0,08	0,08	0,00	0,08
	Ámbito municipal				
	MANCOMUNITAT DE MUNICIPIS DE L'ÀREA METROPOLITANA DE BARCELONA	0,27	0,27	0,00	0,27
	CONSORCIO DE LA ZONA FRANCA DE BARCELONA (8)	49,35	49,35	0,00	49,35
AYUNTAMIENTO DE CERDANYOLA DEL VALLÉS	0,08	0,08	0,00	0,08	
AYUNTAMIENTO DE TARRASA	0,03	0,03	0,00	0,03	
AYUNTAMIENTO DE SANT CUGAT DEL VALLÉS	0,01	0,01	0,00	0,01	
Privados					
OTROS	0,55	0,00	0,00	0,00	
	-----	-----	-----	-----	
	100,00	99,45	0,00	99,45	
PARQUE CIENTIFICO-TECNOLOGICO DEL ACEITE Y DEL OLIVAR, S.A. (1)	Ámbito autonómico				
AGENCIA DE INNOVACIÓN Y DESARROLLO DE ANDALUCÍA IDEA	24,90	24,90	0,00	24,90	
EMPRESA PUBLICA PARA EL DESARROLLO AGRARIO Y PESQUERO DE ANDALUCIA, S.A.	24,90	24,90	0,00	24,90	
Ámbito provincial					
DIPUTACIÓN PROVINCIAL DE JAEN	37,59	37,59	0,00	37,59	
Ámbito municipal					
AYUNTAMIENTO DE MENGÍBAR	1,54	1,54	0,00	1,54	
Privados					
CAJA GRANADA	2,05	0,00	0,00	0,00	

Entidad	Matriz	% Nominal	% Efectivo territorial	% Efectivo estatal	% Efectivo público total	
PARQUE DE INNOVACIÓN Y TECNOLOGÍA DE ALMERÍA, S.A. (1)	CAJA PROVINCIAL DE AHORROS DE JAÉN	2,05	0,00	0,00	0,00	
	CAJA RURAL DE JAÉN, S.C.C.	2,05	0,00	0,00	0,00	
	GRUPO DE EMPRESAS CAJASUR INVERJAÉN, SOCIEDAD CAPITAL RIESGO, S.A	2,05	0,00	0,00	0,00	
	CONFEDERACIÓN DE EMPRESARIOS DE JAÉN	0,77	0,15	0,00	0,15	
	OTROS	0,08	0,00	0,00	0,00	
		2,02	0,00	0,00	0,00	
		-----	-----	-----	-----	
		100,00	89,08	0,00	89,08	
		Ámbito autonómico				
	SOCIEDAD PARA LA PROMOCION Y RECONVERSION ECONOMICA DE ANDALUCIA S.A.	32,36	32,36	0,00	32,36	
EMPRESA PUBLICA PARA EL DESARROLLO AGRARIO Y PESQUERO DE ANDALUCIA, S.A.	23,55	23,55	0,00	23,55		
UNIVERSIDAD DE ALMERIA	0,30	0,30	0,00	0,30		
	Ámbito municipal			0,00		
AYUNTAMIENTO DE ALMERÍA	0,30	0,30	0,00	0,30		
	Privados					
OTROS	43,49	0,00	0,00	0,00		
	-----	-----	-----	-----		
	100,00	56,51	0,00	56,51		
PARQUE EMPRESARIAL DE CANTABRIA, S.L. (3)	Ámbito estatal					
INFOINVEST, S.A.	48,00	0,00	48,00	48,00		
	Ámbito provincial					
DIPUTACIÓN REGIONAL DE CANTABRIA	48,00	48,00	0,00	48,00		
	Ámbito municipal					
AYUNTAMIENTO DE ASTILLERO	4,00	4,00	0,00	4,00		
	-----	-----	-----	-----		
	100,00	52,00	48,00	100,00		
PARQUE EMPRESARIAL DE REQUENA, S.L. (2)	Ámbito estatal					
INFOINVEST, S.A.	50,00	0,00	50,00	50,00		
	Ámbito autonómico					
SEGURIDAD Y PROMOCION INDUSTRIAL VALENCIANA, S.A.	50,00	50,00	0,00	50,00		
	-----	-----	-----	-----		

Entidad	Matriz	% Nominal	% Efectivo territorial	% Efectivo estatal	% Efectivo público total
PARQUE EMPRESARIAL DE SAGUNTO, S.L. (2)	Ámbito estatal	100,00	50,00	50,00	100,00
	INFOINVEST, S.A.	50,00	0,00	50,00	50,00
	Ámbito autonómico				
	GENERALITAT VALENCIANA SEGURIDAD Y PROMOCION INDUSTRIAL VALENCIANA, S.A.	37,12 12,88	37,12 12,88	0,00 0,00	37,12 12,88
PARQUE EMPRESARIAL DE VILLAESCUSA, S.L. (3)	Ámbito estatal	100,00	50,00	50,00	100,00
	INFOINVEST, S.A.	48,00	0,00	48,00	48,00
	Ámbito autonómico				
	SUELO INDUSTRIAL DE CANTABRIA, S.L.	48,00	45,37	0,00	45,37
PARQUE EMPRESARIAL Y TECNOLOGICO MARISMAS DEL PALMONES, S.A. (8)	Ámbito municipal				
	AYUNTAMIENTO DE VILLAESCUSA	4,00	4,00	0,00	4,00
	Ámbito estatal	100,00	49,37	48,00	97,37
	CONSORCIO DE LA ZONA FRANCA DE CÁDIZ INMOBILIARIA DE LA ZONA FRANCA DE CÁDIZ S.L.	49,60 0,40	0,00 0,00	49,60 0,40	49,60 0,40
PARQUE MARITIMO DE SANTA CRUZ DE TENERIFE (8)	Ámbito municipal				
	AYUNTAMIENTO DE LOS BARRIOS	50,00	50,00	0,00	50,00
	Ámbito estatal	100,00	50,00	50,00	100,00
PARQUE TECNOLÓGICO DE ANDALUCIA, S.A. (1)	AUTORIDAD PORTUARIA DE SANTA CRUZ DE TENERIFE	50,00	0,00	50,00	50,00
	Ámbito municipal				
	AYUNTAMIENTO DE SANTA CRUZ DE TENERIFE	50,00	50,00	0,00	50,00
PARQUE TECNOLÓGICO DE ANDALUCIA, S.A. (1)	Ámbito autonómico				
	EMPRESA PUBLICA DE SUELO DE ANDALUCIA	25,35	25,35	0,00	25,35
	AGENCIA DE INNOVACIÓN Y DESARROLLO DE ANDALUCÍA IDEA	25,23	25,23	0,00	25,23

Entidad	Matriz	% Nominal	% Efectivo territorial	% Efectivo estatal	% Efectivo público total
PARQUE TECNOLÓGICO DE GALICIA, S.A. (1)	SOCIEDAD PARA LA PROMOCION Y RECONVERSION ECONOMICA DE ANDALUCIA S.A.	0,42	0,42	0,00	0,42
	Ámbito municipal				
	AYUNTAMIENTO DE MÁLAGA	34,10	34,10	0,00	34,10
	Privados				
	OTROS	14,90	0,00	0,00	0,00
		-----	-----	-----	-----
		100,00	85,10	0,00	85,10
	Ámbito autonómico				
	XUNTA DE GALICIA	45,00	45,00	0,00	45,00
	UNIVERSIDAD DE VIGO	2,00	2,00	0,00	2,00
PARQUES EOLICOS GAVIOTA, S.A. (2)	UNIVERSIDAD DE LA CORUÑA	2,00	2,00	0,00	2,00
	Ámbito municipal				
	AYUNTAMIENTO DE ORENSE	10,00	10,00	0,00	10,00
	AYUNTAMIENTO DE SAN CIBRAO DAS VIÑAS	4,00	4,00	0,00	4,00
	Privados				
	SOCIEDAD GESTORA DE INTERESES DE LA UNIVERSIDAD DE SANTIAGO DE COMPOSTELA	2,00	0,00	0,00	0,00
	CAMARAS	10,00	0,00	0,00	0,00
	SINDICATOS (U.G.T.)	2,00	0,00	0,00	0,00
	INSTITUT OURENSÁN PARA O DESENVOLVEMENTO	21,00	0,00	0,00	0,00
	CONFEDERACIÓN EMPRESARIAL DE OURENSE	2,00	0,00	0,00	0,00
	-----	-----	-----	-----	
	100,00	63,00	0,00	63,00	
Ámbito estatal					
INSTITUTO PARA LA DIVERSIFICACION Y AHORRO DE LA ENERGIA	28,00	0,00	28,00	28,00	
Ámbito autonómico					
INSTITUTO TECNOLÓGICO DE CANARIAS, S.A.	28,00	28,00	0,00	28,00	
Privados					
OTROS	44,00	0,00	0,00	0,00	
	-----	-----	-----	-----	
	100,00	28,00	28,00	56,00	
PARQUES EOLICOS GRANADILLA, S.A., AIE (11)	Ámbito autonómico				

Entidad	Matriz	% Nominal	% Efectivo territorial	% Efectivo estatal	% Efectivo público total
PATRONATE DE TURISME COSTA BRAVA- GIRONA, S.A. (4)	POLÍGONO INDUSTRIAL DE GRANADILLA (3)	35,00	31,50	0,00	31,50
	Ámbito provincial				
	INSTITUTO TECNOLÓGICO Y DE ENERGÍAS RENOVABLES, S.A. (4)	30,00	27,55	0,00	27,55
	Ámbito municipal				
	AYUNTAMIENTO DE GRANADILLA DE ABONA	35,00	35,00	0,00	35,00
		-----	-----	-----	-----
		100,00	94,05	0,00	94,05
	Ámbito provincial				
	DIPUTACIÓN PROVINCIAL DE GERONA	50,00	50,00	0,00	50,00
	MANCOMUNIDAD TURÍSTICA DE LA COSTA BRAVA	10,00	10,00	0,00	10,00
	COMARCA DEL RIPOLLÉS	1,20	1,20	0,00	1,20
	COMARCA ALT EMPORDÁ	1,20	1,20	0,00	1,20
	COMARCA BAIX EMPORDA	1,20	1,20	0,00	1,20
	COMARCA Cerdanya	1,20	1,20	0,00	1,20
COMARCA GARROTXA	1,20	1,20	0,00	1,20	
COMARCA GIRONÉS	1,20	1,20	0,00	1,20	
COMARCA PLA DE L'ESTANY	1,20	1,20	0,00	1,20	
COMARCA SELVA	1,20	1,20	0,00	1,20	
Privados					
OTROS	30,40	0,00	0,00	0,00	
	-----	-----	-----	-----	
	100,00	69,60	0,00	69,60	
PLATEA GESTIÓN, S.A. (3)	Ámbito estatal				
	INFOINVEST, S.A.	25,00	0,00	25,00	25,00
	Ámbito autonómico				
	SUELO Y VIVIENDA DE ARAGÓN, S.L.	41,00	41,00	0,00	41,00
	Ámbito provincial				
	DIPUTACIÓN PROVINCIAL DE TERUEL	6,00	6,00	0,00	6,00
	Ámbito municipal				
AYUNTAMIENTO DE TERUEL	10,00	10,00	0,00	10,00	
Privados					

Entidad	Matriz	% Nominal	% Efectivo territorial	% Efectivo estatal	% Efectivo público total
POLIGONO INDUSTRIAL DE GRANADILLA (3)	CAJA DE AHORROS DE LA INMACULADA DE ARAGÓN	6,00	0,00	0,00	0,00
	CAJA RURAL DE TERUEL, SOCIEDAD COOPERATIVA DE CRÉDITO	6,00	0,00	0,00	0,00
	IBERCAJA	6,00	0,00	0,00	0,00
		-----	-----	-----	-----
		100,00	57,00	25,00	82,00
	Ámbito estatal				
	S. E. P. E.S. ENTIDAD PUBLICA EMPRESARIAL DE SUELO	10,00	0,00	10,00	10,00
	Ámbito autonómico				
	COMUNIDAD DE CANARIAS	40,00	40,00	0,00	40,00
	Ámbito provincial				
PROMOCIÓN AEROPUERTO DE ZARAGOZA, S.A. (1)	CABILDO INSULAR DE TENERIFE	40,00	40,00	0,00	40,00
	Ámbito municipal				
	AYUNTAMIENTO DE GRANADILLA DE ABONA	10,00	10,00	0,00	10,00
		-----	-----	-----	-----
		100,00	90,00	10,00	100,00
	Ámbito autonómico				
	DIPUTACIÓN GENERAL DE ARAGÓN	50,00	50,00	0,00	50,00
	Ámbito municipal				
	AYUNTAMIENTO DE ZARAGOZA	50,00	50,00	0,00	50,00
		-----	-----	-----	-----
PROMOCIÓN Y DESARROLLO DEL ALTO ARAGÓN, S.A. (4)		100,00	100,00	0,00	100,00
	Ámbito provincial				
	DIPUTACIÓN PROVINCIAL DE HUESCA	40,00	40,00	0,00	40,00
	Ámbito municipal				
	AYUNTAMIENTO DE HUESCA	20,00	20,00	0,00	20,00
	Privados				
	OTROS	40,00	0,00	0,00	0,00
		-----	-----	-----	-----
		100,00	60,00	0,00	60,00
	PROMOTORA DEL POLO DE INNOVACIÓN DE GARAIA, S.A. (1)	Ámbito autonómico			
SPRILUR, S.A.		28,14	27,65	0,00	27,65
Ámbito provincial					

Entidad	Matriz	% Nominal	% Efectivo territorial	% Efectivo estatal	% Efectivo público total
PUBLICACIONES Y EDICIONES DEL ALTOARAGÓN, S.A. (4)	DIPUTACIÓN FORAL DE GUIPUZCOA	28,14	28,14	0,00	28,14
	Privados				
	OTROS	43,72	0,00	0,00	0,00
		-----	-----	-----	-----
		100,00	55,79	0,00	55,79
	Ámbito provincial				
	DIPUTACIÓN PROVINCIAL DE HUESCA	49,58	49,58	0,00	49,58
	Ámbito municipal				
	AYUNTAMIENTO DE HUESCA	4,16	4,16	0,00	4,16
	AYUNTAMIENTO DE JACA	1,04	1,04	0,00	1,04
	AYUNTAMIENTO DE FRAGA	1,04	1,04	0,00	1,04
	AYUNTAMIENTO DE MONZÓN	1,04	1,04	0,00	1,04
	AYUNTAMIENTO DE SABIÑÁNIGO	0,83	0,83	0,00	0,83
	VARIOS AYUNTAMIENTOS DE HUESCA	4,51	4,51	0,00	4,51
Privados					
OTROS	37,80	0,00	0,00	0,00	
	-----	-----	-----	-----	
	100,00	62,20	0,00	62,20	
QUINCENA MUSICAL DE SAN SEBASTIAN, S.A. (1)	Ámbito autonómico				
COMUNIDAD AUTÓNOMA DE EUSKADI	33,34	33,34	0,00	33,34	
Ámbito provincial					
DIPUTACIÓN FORAL DE GUIPUZCOA	33,33	33,33	0,00	33,33	
Ámbito municipal					
AYUNTAMIENTO DE SAN SEBASTIAN	33,33	33,33	0,00	33,33	
	-----	-----	-----	-----	
	100,00	100,00	0,00	100,00	
RECUPERACIÓN DE LA ENERGÍA, S.A. (6)	Ámbito estatal				
INSTITUTO PARA LA DIVERSIFICACION Y AHORRO DE LA ENERGIA	33,00	0,00	33,00	33,00	
Ámbito provincial					
ENTIDAD METROPOLITANA DE SERVICIOS HIDRAULICOS Y TRATAMIENTO DE RESIDUOS	26,00	26,00	0,00	26,00	
Ámbito municipal					

Entidad	Matriz	% Nominal	% Efectivo territorial	% Efectivo estatal	% Efectivo público total
REGIONAL GEODATA AIR, S.A (1)	TRATAMIENTO Y ELIMINACION DE RESIDUOS, S.A. (7)	8,00	8,00	0,00	8,00
	Privados				
	OTROS	33,00	0,00	0,00	0,00
		-----	-----	-----	-----
		100,00	34,00	33,00	67,00
RESIDUOS DE MELILLA, S.A. (2)	Ámbito autonómico				
	CARTOGRAFICA DE CANARIAS, S.A. (1) .	50,00	48,41	0,00	48,41
	TRABAJOS CATASTRALES, S.A.	42,50	42,50	0,00	42,50
	SERVEIS D'INFORMACIÓ TERRITORIAL DE LES ILLES BALEARS, S.A. (11)	7,50	7,31	0,00	7,31
		-----	-----	-----	-----
	100,00	98,22	0,00	98,22	
RUTA BÉTICA ROMANA, S.L. (4)	Ámbito estatal				
	EMPRESA PARA LA GESTION DE RESIDUOS INDUSTRIALES, S.A.	50,00	0,00	50,00	50,00
	Ámbito autonómico				
	CIUDAD AUTÓNOMA DE MELILLA	50,00	50,00	0,00	50,00
		-----	-----	-----	-----
	100,00	50,00	50,00	100,00	
RUTA BÉTICA ROMANA, S.L. (4)	Ámbito provincial				
	DIPUTACIÓN PROVINCIAL DE CÁDIZ	7,15	7,15	0,00	7,15
	DIPUTACIÓN PROVINCIAL DE CORDOBA	7,15	7,15	0,00	7,15
	DIPUTACIÓN PROVINCIAL DE SEVILLA	7,15	7,15	0,00	7,15
	Ámbito municipal				
	AYUNTAMIENTO DE CÁDIZ	7,15	7,15	0,00	7,15
	AYUNTAMIENTO DE LA LUISIANA	7,14	7,14	0,00	7,14
	AYUNTAMIENTO DE CARMONA	7,14	7,14	0,00	7,14
	AYUNTAMIENTO DE SANTIPONCE	7,14	7,14	0,00	7,14
	AYUNTAMIENTO DE ALMODÓVAR DEL RIO	7,14	7,14	0,00	7,14
	AYUNTAMIENTO DE ALMEDINILLA	7,14	7,14	0,00	7,14
	AYUNTAMIENTO DE MONTORO	7,14	7,14	0,00	7,14
	AYUNTAMIENTO DE TARIFA	7,14	7,14	0,00	7,14
	AYUNTAMIENTO DE JEREZ DE LA FRONTERA	7,14	7,14	0,00	7,14

Entidad	Matriz	% Nominal	% Efectivo territorial	% Efectivo estatal	% Efectivo público total
SEED GUIPUZCOA, S.C.R. DE RÉGIMEN SIMPLIFICADO (1)	Privados				
	OTROS	14,28	0,00	0,00	0,00
		-----	-----	-----	-----
		100,00	85,72	0,00	85,72
SERVICIO DE INFORMÁTICA LOCAL DE MENORCA (4)	Ámbito autonómico				
	GESTIÓN DE CAPITAL RIESGO DEL PAÍS VACO, S.A.	50,00	50,00	0,00	50,00
	Ámbito provincial				
	DIPUTACIÓN FORAL DE GUIPUZCOA	50,00	50,00	0,00	50,00
		-----	-----	-----	-----
		100,00	100,00	0,00	100,00
SESTAO BERRI 2010, S.A. (1)	Ámbito provincial				
	CONSEJO INSULAR DE MENORCA	23,50	23,50	0,00	23,50
	Ámbito municipal				
	AYUNTAMIENTO DE MAHÓN	21,50	21,50	0,00	21,50
		-----	-----	-----	-----
		55,00	55,00	0,00	55,00
		-----	-----	-----	-----
		100,00	100,00	0,00	100,00
SIERRA MORENA CORDOBESA, S.A. (7)	Ámbito autonómico				
	COMUNIDAD AUTÓNOMA DE EUSKADI	50,00	50,00	0,00	50,00
	Ámbito municipal				
	AYUNTAMIENTO DE SESTAO	50,00	50,00	0,00	50,00
		-----	-----	-----	-----
		100,00	100,00	0,00	100,00
SIERRA MORENA CORDOBESA, S.A. (7)	Ámbito municipal				
	AYUNTAMIENTO DE MONTORO	6,98	6,98	0,00	6,98
	AYUNTAMIENTO DE HORNACHUELOS	6,98	6,98	0,00	6,98
	AYUNTAMIENTO DE VILLAVICIOSA DE CÓRDOBA	6,98	6,98	0,00	6,98
	VARIOS AYUNTAMIENTOS DE CÓRDOBA	33,59	33,59	0,00	33,59
	Privados				
	OTROS	45,47	0,00	0,00	0,00
		-----	-----	-----	-----
		100,00	54,53	0,00	54,53

Entidad	Matriz	% Nominal	% Efectivo territorial	% Efectivo estatal	% Efectivo público total
SOCIEDAD BILBAO URBAN CIRCUIT, S.L. (4)	Ámbito provincial				
	DIPUTACIÓN FORAL DE VIZCAYA	50,00	50,00	0,00	50,00
	Ámbito municipal				
	SOCIEDAD PARA LA PROMOCION Y DESARROLLO DE BILBAO, S.A.	50,00	50,00	0,00	50,00
		-----	-----	-----	-----
		100,00	100,00	0,00	100,00
SOCIEDAD COMARCAL LA ACEÑA, S.L. (7)	Ámbito provincial				
	PRODETUR (ANTES SEVILLA SIGLO XXI, S.A.)	30,00	30,00	0,00	30,00
	Ámbito municipal				
	AYUNTAMIENTO DE LORA DEL RÍO	40,80	40,80	0,00	40,80
	AYUNTAMIENTO DE VILLANUEVA DEL RIO Y MINAS	13,00	13,00	0,00	13,00
	AYUNTAMIENTO DE PEÑAFLORES	8,60	8,60	0,00	8,60
	AYUNTAMIENTO DE ALCOLEA DEL RIO	7,60	7,60	0,00	7,60
		-----	-----	-----	-----
		100,00	100,00	0,00	100,00
SOCIEDAD DE APROVECHAMIENTO ENERGÉTICO BIOGARDELEGUI, S.A. (1)	Ámbito autonómico				
	ENTE VASCO DE LA ENERGIA	50,00	50,00	0,00	50,00
	Ámbito municipal				
	AYUNTAMIENTO DE VITORIA	50,00	50,00	0,00	50,00
		-----	-----	-----	-----
		100,00	100,00	0,00	100,00
SOCIEDAD DE CAPITAL DESARROLLO DE EUSKADI, S.A. (1) .	Ámbito autonómico				
	COMUNIDAD AUTÓNOMA DE EUSKADI	40,00	40,00	0,00	40,00
	Ámbito provincial				
	DIPUTACIÓN FORAL DE VIZCAYA	31,20	31,20	0,00	31,20
	DIPUTACIÓN FORAL DE GUIPUZCOA	19,80	19,80	0,00	19,80
	DIPUTACIÓN FORAL DE ALAVA	9,00	9,00	0,00	9,00
		-----	-----	-----	-----
		100,00	100,00	0,00	100,00
SOCIEDAD DE DESARROLLO DE LA PUEBLA DE LOS INFANTES. EL GANCHAL, S.A. (4)	Ámbito provincial				
	DIPUTACIÓN PROVINCIAL DE SEVILLA	49,90	49,90	0,00	49,90

Entidad	Matriz	% Nominal	% Efectivo territorial	% Efectivo estatal	% Efectivo público total
SOCIEDAD DE FOMENTO DE INVERSIONES DE HUELVA, S.C.R., S.A. (1)	SOCIEDAD PROVINCIAL DE INFORMATICA DE SEVILLA, S.A.	0,20	0,20	0,00	0,20
	Ámbito municipal				
	AYUNTAMIENTO DE LA PUEBLA DE LOS INFANTES	49,90	49,90	0,00	49,90
		-----	-----	-----	-----
		100,00	100,00	0,00	100,00
	Ámbito autonómico				
	SOCIEDAD PARA LA PROMOCION Y RECONVERSION ECONOMICA DE ANDALUCIA S.A.	33,11	33,11	0,00	33,11
	Ámbito provincial				
	DIPUTACIÓN PROVINCIAL DE HUELVA	16,56	16,56	0,00	16,56
	Ámbito municipal				
AYUNTAMIENTO DE HUELVA	6,62	6,62	0,00	6,62	
Privados					
OTROS	43,71	0,00	0,00	0,00	
	-----	-----	-----	-----	
	100,00	56,29	0,00	56,29	
SOCIEDAD DE FOMENTO E INVERSIONES DE TENERIFE,S.A. (6)	Ámbito estatal				
	AUTORIDAD PORTUARIA DE SANTA CRUZ DE TENERIFE	20,00	0,00	20,00	20,00
	Ámbito provincial				
	CABILDO INSULAR DE TENERIFE	20,00	20,00	0,00	20,00
	Ámbito municipal				
	AYUNTAMIENTO DE SANTA CRUZ DE TENERIFE	20,00	20,00	0,00	20,00
	SOCIEDAD DE DESARROLLO DE SANTA CRUZ DE TENERIFE, S.A.	20,00	20,00	0,00	20,00
	Privados				
	CAMARA DE COMERCIO, INDUSTRIA Y NAVEGACION DE SANTA CRUZ DE TENERIFE	20,00	0,00	0,00	0,00
		-----	-----	-----	-----
	100,00	60,00	20,00	80,00	
SOCIEDAD DE PROMOCION Y EQUIPAMIENTO DEL SUELO DE LORCA, S.A. (3)	Ámbito estatal				
	S. E. P. E.S. ENTIDAD PUBLICA EMPRESARIAL DE SUELO	40,29	0,00	40,29	40,29
	Ámbito autonómico				
REGIÓN DE MURCIA	5,73	5,73	0,00	5,73	

Entidad	Matriz	% Nominal	% Efectivo territorial	% Efectivo estatal	% Efectivo público total
SOCIEDAD INVESTIGACION Y EXPLOTACION MINERA DE CASTILLA Y LEON, S.A. (2)	INSTITUTO DE FOMENTO DE LA REGION DE MURCIA	26,74	26,74	0,00	26,74
	Ámbito municipal				
	AYUNTAMIENTO DE LORCA	15,79	15,79	0,00	15,79
	Privados				
	OTROS	11,45	0,00	0,00	0,00
		-----	-----	-----	-----
		100,00	48,26	40,29	88,55
	Ámbito estatal				
	MINAS DE ALMADEN Y ARRAYANES, S.A.	25,00	0,00	25,00	25,00
	Ámbito autonómico				
SOCIEDAD MIXTA ASTURIANA DEL TRANSPORTE, S.A. (1)	JUNTA DE CASTILLA Y LEÓN	26,00	26,00	0,00	26,00
	Privados				
	CAJA DUERO	17,50	0,00	0,00	0,00
	CAJA ESPAÑA DE INVERSIONES	31,50	0,00	0,00	0,00
		-----	-----	-----	-----
		100,00	26,00	25,00	51,00
	Ámbito autonómico				
	PRINCIPADO DE ASTURIAS	26,00	26,00	0,00	26,00
	Ámbito municipal				
	AYUNTAMIENTO DE OVIEDO	26,00	26,00	0,00	26,00
SOCIEDAD MIXTA CENTRO DE TRANSPORTES DE GIJON, S.A. (1) .	Privados				
	ASETRA	16,00	0,00	0,00	0,00
	C.A.R.	16,00	0,00	0,00	0,00
	CESINTRA	16,00	0,00	0,00	0,00
		-----	-----	-----	-----
		100,00	52,00	0,00	52,00
	Ámbito autonómico				
	PRINCIPADO DE ASTURIAS	50,00	50,00	0,00	50,00
	Ámbito municipal				
	AYUNTAMIENTO DE GIJÓN	50,00	50,00	0,00	50,00
	-----	-----	-----	-----	

#¡VALOR!

Entidad	Matriz	% Nominal	% Efectivo territorial	% Efectivo estatal	% Efectivo público total
SOCIEDAD MIXTA DE GESTION Y PROMOCION DEL SUELO, S.A. (1)		100,00	100,00	0,00	100,00
	Ámbito autonómico				
	PRINCIPADO DE ASTURIAS	45,12	45,12	0,00	45,12
	Ámbito municipal				
	AYUNTAMIENTO DE GIJÓN	4,00	4,00	0,00	4,00
	AYUNTAMIENTO DE OVIEDO	3,44	3,44	0,00	3,44
	VARIOS AYUNTAMIENTOS DE ASTURIAS	1,76	1,76	0,00	1,76
	AYUNTAMIENTO DE AVILÉS	0,80	0,80	0,00	0,80
	AYUNTAMIENTO DE MIERES	0,72	0,72	0,00	0,72
	AYUNTAMIENTO DE LANGREO	0,72	0,72	0,00	0,72
	AYUNTAMIENTO DE SIERO	0,56	0,56	0,00	0,56
	AYUNTAMIENTO DE GRADO	0,24	0,24	0,00	0,24
	AYUNTAMIENTO DE SAN MARTIN DEL REY AURELIO	0,16	0,16	0,00	0,16
	AYUNTAMIENTO DE TINEO	0,16	0,16	0,00	0,16
	AYUNTAMIENTO DE CORVERA DE ASTURIAS	0,08	0,08	0,00	0,08
	Privados				
	CONSTRUCTORA LOS ÁLAMOS, S.A.	10,40	0,00	0,00	0,00
OTROS	31,84	0,00	0,00	0,00	
		-----	-----	-----	-----
		100,00	57,76	0,00	57,76
SOCIEDAD PARA EL DESARROLLO DE LA COMARCAS MINERAS, S.A. (2)	Ámbito estatal				
	HULLERAS DEL NORTE S.A.	50,00	0,00	50,00	50,00
	Ámbito autonómico				
SOCIEDAD REGIONAL DE PROMOCION DEL PRINCIPADO DE ASTURIAS, S.A.	50,00	34,18	0,00	34,18	
		-----	-----	-----	-----
		100,00	34,18	50,00	84,18
SOCIEDAD PARA EL DESARROLLO DE LA VEGA, S.A. (7)	Ámbito provincial				
	PRODETUR (ANTES SEVILLA SIGLO XXI, S.A.)	8,40	8,40	0,00	8,40
	Ámbito municipal				
AYUNTAMIENTO DE LA RINCONADA	16,27	16,27	0,00	16,27	

Entidad	Matriz	% Nominal	% Efectivo territorial	% Efectivo estatal	% Efectivo público total
SOCIEDAD PARA EL DESARROLLO ECONÓMICO DEL BAJO DEBA, S.A. (7)	AYUNTAMIENTO DE BURGUILLOS	2,40	2,40	0,00	2,40
	VARIOS AYUNTAMIENTOS DE SEVILLA	47,91	47,91	0,00	47,91
	Privados				
	OTROS	25,02	0,00	0,00	0,00
		-----	-----	-----	-----
		100,00	74,98	0,00	74,98
	Ámbito municipal				
	AYUNTAMIENTO DE ELGOIBAR	16,67	16,67	0,00	16,67
	AYUNTAMIENTO DE MENDARO	16,67	16,67	0,00	16,67
	AYUNTAMIENTO DE MUTRIKU	16,67	16,67	0,00	16,67
SOCIEDAD PARA LA PROMOCIÓN DEL AEROPUERTO DE BILBAO,S.A (1)	AYUNTAMIENTO DE EIBAR	16,67	16,67	0,00	16,67
	AYUNTAMIENTO DE DEBA	16,66	16,66	0,00	16,66
	AYUNTAMIENTO DE PLACENCIA DE LAS ARMAS	16,66	16,66	0,00	16,66
		-----	-----	-----	-----
		100,00	100,00	0,00	100,00
	Ámbito autonómico				
	COMUNIDAD AUTÓNOMA DE EUSKADI	25,00	25,00	0,00	25,00
	Ámbito provincial				
	DIPUTACIÓN FORAL DE VIZCAYA	20,00	20,00	0,00	20,00
	Ámbito municipal				
SOCIEDAD PARA LA PROMOCIÓN Y DESARROLLO EMPRESARIAL DE TERUEL, S.A. (2)	AYUNTAMIENTO DE ZAMUDIO	5,00	5,00	0,00	5,00
	VARIAS ENTIDADES LOCALES DE VIZCAYA	20,00	20,00	0,00	20,00
	Privados				
	BILBAO GANBERA GESTIÓN, S.A.	30,00	0,00	0,00	0,00
		-----	-----	-----	-----
		100,00	70,00	0,00	70,00
	Ámbito estatal				
	SEPI DESARROLLO EMPRESARIAL, S.A.	33,33	0,00	33,33	33,33
	Ámbito autonómico				
	SAVIA CAPITAL INVERSIÓN SOCIEDAD ANÓNIMA UNIPERSONAL	33,34	33,34	0,00	33,34
Privados					

Entidad	Matriz	% Nominal	% Efectivo territorial	% Efectivo estatal	% Efectivo público total
SOCIEDAD PROMOTORA DE LA ZONA ADUANERA DE IRUN, S.A. (7) .	CAITERUEL	11,11	0,00	0,00	0,00
	CAJA RURAL DE TERUEL	11,11	0,00	0,00	0,00
	IBERCAJA	11,11	0,00	0,00	0,00
		-----	-----	-----	-----
		100,00	33,34	33,33	66,67
	Ámbito autonómico				
	COMUNIDAD AUTÓNOMA DE EUSKADI	30,77	30,77	0,00	30,77
	Ámbito provincial				
	DIPUTACIÓN FORAL DE GUIPUZCOA	30,77	30,77	0,00	30,77
	Ámbito municipal				
	AYUNTAMIENTO DE IRÚN	30,91	30,91	0,00	30,91
Privados					
FUNDACIÓN SOCIAL Y CULTURAL KUTXA	5,07	0,00	0,00	0,00	
COLEGIO OFICIAL DE AGENTES COMISIONISTAS DE AUDANAS DE IRÚN	1,48	0,00	0,00	0,00	
OTROS	1,00	0,00	0,00	0,00	
	-----	-----	-----	-----	
	100,00	92,45	0,00	92,45	
SOCIEDAD PROMOTORA DEL PLAN ESPECIAL DEL PUERTO DE MÁLAGA (3)	Ámbito estatal				
AUTORIDAD PORTUARIA DE MALAGA	45,04	0,00	45,04	45,04	
Ámbito autonómico					
EMPRESA PUBLICA DE SUELO DE ANDALUCIA	12,49	12,49	0,00	12,49	
Ámbito municipal					
AYUNTAMIENTO DE MÁLAGA	12,49	12,49	0,00	12,49	
Privados					
UNICAJA	29,98	0,00	0,00	0,00	
	-----	-----	-----	-----	
	100,00	24,98	45,04	70,02	
SOLANA DE LA BERNALDA, S.A. (7)	Ámbito provincial				
PRODETUR (ANTES SEVILLA SIGLO XXI, S.A.)	49,95	49,95	0,00	49,95	
SOCIEDAD PROVINCIAL DE INFORMATICA DE SEVILLA, S.A.	0,10	0,10	0,00	0,10	
	Ámbito municipal				

Entidad	Matriz	% Nominal	% Efectivo territorial	% Efectivo estatal	% Efectivo público total
SOTAVENTO GALICIA, S.A. (2)	AYUNTAMIENTO DE ALANÍS	49,95	49,95	0,00	49,95
		-----	-----	-----	-----
		100,00	100,00	0,00	100,00
	Ámbito estatal				
	INSTITUTO PARA LA DIVERSIFICACION Y AHORRO DE LA ENERGIA	20,50	0,00	20,50	20,50
	Ámbito autonómico				
SUBBETICA TURISMO, S.L. (7)	INSTITUTO ENERGÉTICO DE GALICIA	30,50	30,50	0,00	30,50
	Privados				
	OTROS	49,00	0,00	0,00	0,00
		-----	-----	-----	-----
		100,00	30,50	20,50	51,00
	Ámbito municipal				
SURAVAL, S.G.R.(1)	AYUNTAMIENTO DE PRIEGO DE CÓRDOBA	39,53	39,53	0,00	39,53
	AYUNTAMIENTO DE DOÑA MENCÍA	11,63	11,63	0,00	11,63
	AYUNTAMIENTO DE IZNÁJAR	11,63	11,63	0,00	11,63
	AYUNTAMIENTO DE ZUHEROS	11,63	11,63	0,00	11,63
	Privados				
	OTROS	25,58	0,00	0,00	0,00
	-----	-----	-----	-----	
	100,00	74,42	0,00	74,42	
Ámbito autonómico					
SURAVAL, S.G.R.(1)	JUNTA DE ANDALUCÍA	45,37	45,37	0,00	45,37
	Ámbito provincial				
	PRODETUR (ANTES SEVILLA SIGLO XXI, S.A.)	2,91	2,91	0,00	2,91
	DIPUTACIÓN PROVINCIAL DE CÁDIZ	2,18	2,18	0,00	2,18
	DIPUTACIÓN PROVINCIAL DE HUELVA	1,46	1,46	0,00	1,46
	Ámbito municipal				
	AYUNTAMIENTO DE CÁDIZ	0,73	0,73	0,00	0,73
	AYUNTAMIENTO DE ALAJAR	0,36	0,36	0,00	0,36
	AYUNTAMIENTO DEL PUERTO DE SANTA MARÍA	0,15	0,15	0,00	0,15
	AYUNTAMIENTO DE CHICLANA DE LA FRONTERA	0,07	0,07	0,00	0,07

Entidad	Matriz	% Nominal	% Efectivo territorial	% Efectivo estatal	% Efectivo público total
TEATRO DE LA MAESTRANZA Y SALAS DEL ARENAL DE SEVILLA, S.A. (1)	AYUNTAMIENTO DE VEJER DE LA FRONTERA	0,01	0,01	0,00	0,01
	Privados				
	OTROS	46,76	0,00	0,00	0,00
		-----	-----	-----	-----
		100,00	53,24	0,00	53,24
	Ámbito autonómico				
	JUNTA DE ANDALUCÍA	33,34	33,34	0,00	33,34
	Ámbito provincial				
	DIPUTACIÓN PROVINCIAL DE SEVILLA	33,33	33,33	0,00	33,33
	Ámbito municipal				
TEIDAGUA, S.A. (7)	AYUNTAMIENTO DE SEVILLA	33,33	33,33	0,00	33,33
		-----	-----	-----	-----
		100,00	100,00	0,00	100,00
	Ámbito municipal				
	AYUNTAMIENTO DE SAN CRISTÓBAL DE LA LAGUNA	40,26	40,26	0,00	40,26
	AYUNTAMIENTO DE TACORONTE	10,04	10,04	0,00	10,04
	Privados				
	OTROS	49,70	0,00	0,00	0,00
		-----	-----	-----	-----
		100,00	50,30	0,00	50,30
TELETERUEL, S.A. (4)	Ámbito provincial				
	DIPUTACIÓN PROVINCIAL DE TERUEL	30,00	30,00	0,00	30,00
	Ámbito municipal				
	AYUNTAMIENTO DE TERUEL	30,00	30,00	0,00	30,00
	Privados				
	BANCOS O CAJAS DE AHORRO	10,00	0,00	0,00	0,00
	OTROS	30,00	0,00	0,00	0,00
		-----	-----	-----	-----
		100,00	60,00	0,00	60,00
	TENEDORA MUSEO DE ARTE MODERNO Y CONTEMPORÁNEO DE BILBAO, S.L. (1) .	Ámbito autonómico			
COMUNIDAD AUTÓNOMA DE EUSKADI		50,00	50,00	0,00	50,00
Ámbito provincial					

Entidad	Matriz	% Nominal	% Efectivo territorial	% Efectivo estatal	% Efectivo público total
TIERRAS DE DOÑANA, S.L. (7)	DIPUTACIÓN FORAL DE VIZCAYA	50,00	50,00	0,00	50,00
		-----	-----	-----	-----
		100,00	100,00	0,00	100,00
	Ámbito provincial				
	SEVILLA SIGLO XXI, S.A.	15,52	15,52	0,00	15,52
	Ámbito municipal				
	AYUNTAMIENTO DE PILAS	16,90	16,90	0,00	16,90
AYUNTAMIENTO DE VILLAMANRIQUE DE LA CONDESA	16,90	16,90	0,00	16,90	
VARIOS AYUNTAMIENTOS DE SEVILLA	50,68	50,68	0,00	50,68	
		-----	-----	-----	-----
		100,00	100,00	0,00	100,00
TOLETUM VISIGODO (1)	Ámbito autonómico				
	JUNTA DE COMUNIDADES DE CASTILLA-LA MANCHA	40,00	40,00	0,00	40,00
	Ámbito municipal				
	EMPRESA MUNICIPAL DE LA VIVIENDA DE TOLEDO	40,00	40,00	0,00	40,00
	Privados				
CARTERA NUEVO SANTA TERESA, S.L.	20,00	0,00	0,00	0,00	
		-----	-----	-----	-----
		100,00	80,00	0,00	80,00
TOLOSALDEA GARATZEN, S.A. (7)	Ámbito municipal				
	AYUNTAMIENTO DE TOLOSA	28,00	28,00	0,00	28,00
	AYUNTAMIENTO DE VILLABONA	9,00	9,00	0,00	9,00
	AYUNTAMIENTO DE IBARRA	8,00	8,00	0,00	8,00
	VARIAS ENTIDADES LOCALES DE GUIPUZCOA	55,00	55,00	0,00	55,00
		-----	-----	-----	-----
		100,00	100,00	0,00	100,00
URDULIZKO INDUSTRIALDEA, S.A. (1)	Ámbito autonómico				
	SPRILUR, S.A.	50,00	49,14	0,00	49,14
	Ámbito provincial				
	BIZKAILUR, S.A.	50,00	50,00	0,00	50,00
		-----	-----	-----	-----
		100,00	99,14	0,00	99,14

Entidad	Matriz	% Nominal	% Efectivo territorial	% Efectivo estatal	% Efectivo público total
VALENCIA PARQUE CENTRAL ALTA VELOCIDAD 2003, S.A.(3)	Ámbito estatal				
	ADMINISTRADOR DE INFRAESTRUCTURAS FERROVIARIAS	37,50	0,00	37,50	37,50
	RENFE-OPERADORA	12,50	0,00	12,50	12,50
	Ámbito autonómico				
	GENERALITAT VALENCIANA	25,00	25,00	0,00	25,00
	Ámbito municipal				
	AYUNTAMIENTO DE VALENCIA	25,00	25,00	0,00	25,00
		-----	-----	-----	-----
		100,00	50,00	50,00	100,00
VALLADOLID ALTA VELOCIDAD 2003, S.A.(3)	Ámbito estatal				
	ADMINISTRADOR DE INFRAESTRUCTURAS FERROVIARIAS	37,50	0,00	37,50	37,50
	RENFE-OPERADORA	12,50	0,00	12,50	12,50
	Ámbito autonómico				
	JUNTA DE CASTILLA Y LEÓN	25,00	25,00	0,00	25,00
	Ámbito municipal				
	AYUNTAMIENTO DE VALLADOLID	25,00	25,00	0,00	25,00
		-----	-----	-----	-----
		100,00	50,00	50,00	100,00
VIA, PROMOCION DEL AEROPUERTO DE VITORIA S.A. (1)	Ámbito autonómico				
	COMUNIDAD AUTÓNOMA DE EUSKADI	25,00	25,00	0,00	25,00
	Ámbito provincial				
	DIPUTACIÓN FORAL DE ALAVA	25,00	25,00	0,00	25,00
	Ámbito municipal				
	AYUNTAMIENTO DE VITORIA	25,00	25,00	0,00	25,00
	Privados				
	CÁMARA DE COMERCIO E INDUSTRIA DE ÁLAVA	25,00	0,00	0,00	0,00
		-----	-----	-----	-----
		100,00	75,00	0,00	75,00
ZARAGOZA ALTA VELOCIDAD, S.A. (3)	Ámbito estatal				
	ADMINISTRADOR DE INFRAESTRUCTURAS FERROVIARIAS	37,50	0,00	37,50	37,50
	RENFE-OPERADORA	12,50	0,00	12,50	12,50

Entidad	Matriz	% Nominal	% Efectivo territorial	% Efectivo estatal	% Efectivo público total
ZARAMAREN ERABILPEN GARBIA, S.A. (4)	Ámbito autonómico				
	DIPUTACIÓN GENERAL DE ARAGÓN	25,00	25,00	0,00	25,00
	Ámbito municipal				
	AYUNTAMIENTO DE ZARAGOZA	25,00	25,00	0,00	25,00
		-----	-----	-----	-----
		100,00	50,00	50,00	100,00
ZAZPITURRI, S.A. (1)	Ámbito autonómico				
	ENTE VASCO DE LA ENERGIA	7,75	7,75	0,00	7,75
	Ámbito provincial				
	DIPUTACIÓN FORAL DE GUIPUZCOA	50,00	50,00	0,00	50,00
ZIURTAPEN ETA ZERBITZU EMPRESA, IZENPE, S.A. (1)	Privados				
	SENER, INGENIERÍA Y SISTEMAS, S.A.	38,73	0,00	0,00	0,00
	ACCIONES PROPIAS	3,52	0,00	0,00	0,00
		-----	-----	-----	-----
		100,00	57,75	0,00	57,75
ZONA DE ACTIVIDADES LOGÍSTICAS E INDUSTRIALES DE ASTURIAS, S.A (3)	Ámbito autonómico				
	ENTE VASCO DE LA ENERGIA	47,97	47,97	0,00	47,97
	Ámbito municipal				
	AYUNTAMIENTO DE AMEZKETA	26,02	26,02	0,00	26,02
		-----	-----	-----	-----
		26,01	26,01	0,00	26,01
		-----	-----	-----	-----
		100,00	100,00	0,00	100,00
ZONA DE ACTIVIDADES LOGÍSTICAS E INDUSTRIALES DE ASTURIAS, S.A (3)	Ámbito autonómico				
	SOCIEDAD INFORMATICA DEL GOBIERNO VASCO, S.A.	50,00	50,00	0,00	50,00
	Ámbito provincial				
	LANTIK, S.A.	25,10	25,10	0,00	25,10
		-----	-----	-----	-----
		16,60	16,60	0,00	16,60
		-----	-----	-----	-----
		8,30	8,30	0,00	8,30
		-----	-----	-----	-----
		100,00	100,00	0,00	100,00
ZONA DE ACTIVIDADES LOGÍSTICAS E INDUSTRIALES DE ASTURIAS, S.A (3)	Ámbito estatal				
	AUTORIDAD PORTUARIA DE GIJON	30,00	0,00	30,00	30,00

Entidad	Matriz	% Nominal	% Efectivo territorial	% Efectivo estatal	% Efectivo público total
	AUTORIDAD PORTUARIA DE AVILES	15,00	0,00	15,00	15,00
	Ámbito autonómico				
	PRINCIPADO DE ASTURIAS	40,00	40,00	0,00	40,00
	Ámbito municipal				
	AYUNTAMIENTO DE GIJÓN	10,00	10,00	0,00	10,00
	AYUNTAMIENTO DE AVILÉS	5,00	5,00	0,00	5,00
		-----	-----	-----	-----
		100,00	55,00	45,00	100,00

- (1) Entidad participada por el Sector Público Autonómico y el Sector Público Provincial y/o Municipal
- (2) Entidad participada por el Sector Público Autonómico y el Sector Público Estatal
- (3) Entidad participada por el Sector Público Autonómico, el Sector Público Provincial y/o Municipal y el Sector Público Estatal
- (4) Entidad participada por el Sector Público Provincial y el Sector Público Autonómico y/o Municipal
- (5) Entidad participada por el Sector Público Provincial y el Sector Público Estatal
- (6) Entidad participada por el Sector Público Provincial, el Sector Público Autonómico y/o Municipal y el Sector Público Estatal
- (7) Entidad participada por el Sector Público Municipal y el Sector Público Autonómico y/o Provincial
- (8) Entidad participada por el Sector Público Municipal y el Sector Público Estatal
- (9) Entidad participada por el Sector Público Municipal, el Sector Público Autonómico y/o Provincial y el Sector Público Estatal

2.4.6. Sociedades mercantiles a que se refiere la Disposición adicional novena de la Ley General Presupuestaria.

Entidad	Matriz	% Nominal	% Efectivo territorial	% Efectivo estatal	% Efectivo público total
ALTA VELOCIDAD ALICANTE- NODO DE TRANSPORTES, S.A. (3)	Ámbito estatal				
	ADMINISTRADOR DE INFRAESTRUCTURAS FERROVIARIAS	37,50	0,00	37,50	37,50
	RENFE-OPERADORA	12,50	0,00	12,50	12,50
	Ámbito autonómico				
	GENERALITAT VALENCIANA	25,00	25,00	0,00	25,00
	Ámbito municipal				
	AYUNTAMIENTO DE ALICANTE	25,00	25,00	0,00	25,00
		-----	-----	-----	-----
		100,00	50,00	50,00	100,00
BARCELONA REGIONAL AGENCIA METROPOLITANA DE DESENVOLUPAMENT URBANISTIC I D' INFRAESTRUCTURES, S.A. (9)	Ámbito estatal				
	AEROPUERTOS ESPAÑOLES Y NAVEGACION AEREA	11,76	0,00	11,76	11,76
	AUTORIDAD PORTUARIA DE BARCELONA	11,76	0,00	11,76	11,76
	ADMINISTRADOR DE INFRAESTRUCTURAS FERROVIARIAS	5,88	0,00	5,88	5,88
	Ámbito provincial				
	EMPRESA METROPOLITANA DE SANEAMIENTO, S.A.	11,76	11,76	0,00	11,76
	SOCIEDAD URBANÍSTICA METROPOLITANA DE REHABILITACIÓN Y GESTIÓN, S.A.	11,76	11,76	0,00	11,76
	F.C. METROPOLITA DE BARCELONA, S.A	5,88	5,88	0,00	5,88
	TRANSPORTS DE BARCELONA, S.A.	5,88	5,88	0,00	5,88
	Ámbito municipal				
	CONSORCIO DE LA ZONA FRANCA DE BARCELONA (8)	11,76	11,76	0,00	11,76
	MERCADOS CENTRALES DE ABASTECIMIENTO DE BARCELONA, S.A. (9)	5,88	3,70	2,16	5,86
	AYUNTAMIENTO DE BARCELONA	17,68	17,68	0,00	17,68
		-----	-----	-----	-----
		100,00	68,42	31,56	99,98
BARCELONA SAGRERA ALTA VELOCITAT, S.A. (3)	Ámbito estatal				
	ADMINISTRADOR DE INFRAESTRUCTURAS FERROVIARIAS	37,50	0,00	37,50	37,50

Entidad	Matriz	% Nominal	% Efectivo territorial	% Efectivo estatal	% Efectivo público total
BILBAO RIA 2000, S.A. (3)	RENFE-OPERADORA	12,50	0,00	12,50	12,50
	Ámbito autonómico				
	GENERALITAT DE CATALUÑA	25,00	25,00	0,00	25,00
	Ámbito municipal				
	AYUNTAMIENTO DE BARCELONA	25,00	25,00	0,00	25,00
		-----	-----	-----	-----
		100,00	50,00	50,00	100,00
	Ámbito estatal				
	S. E. P. E.S. ENTIDAD PUBLICA EMPRESARIAL DE SUELO	25,00	0,00	25,00	25,00
	ADMINISTRADOR DE INFRAESTRUCTURAS FERROVIARIAS	10,00	0,00	10,00	10,00
	AUTORIDAD PORTUARIA DE BILBAO	10,00	0,00	10,00	10,00
	FERROCARRILES DE VIA ESTRECHA	5,00	0,00	5,00	5,00
	Ámbito autonómico				
	COMUNIDAD AUTÓNOMA DE EUSKADI	15,00	15,00	0,00	15,00
	Ámbito provincial				
DIPUTACIÓN FORAL DE VIZCAYA	15,00	15,00	0,00	15,00	
Ámbito municipal					
AYUNTAMIENTO DE BILBAO	15,00	15,00	0,00	15,00	
AYUNTAMIENTO DE BARAKALDO	5,00	5,00	0,00	5,00	
	-----	-----	-----	-----	
	100,00	50,00	50,00	100,00	
CARTAGENA ALTA VELOCIDAD, S.A. (2)	Ámbito estatal				
	ADMINISTRADOR DE INFRAESTRUCTURAS FERROVIARIAS	50,00	0,00	50,00	50,00
	Ámbito autonómico				
	REGIÓN DE MURCIA	25,00	25,00	0,00	25,00
	Ámbito municipal				
AYUNTAMIENTO DE CARTAGENA	25,00	25,00	0,00	25,00	
	-----	-----	-----	-----	
	100,00	50,00	50,00	100,00	
CENTROS EUROPEOS DE EMPRESAS E INNOVACION DE CASTILLA Y LEON S.A. (3)	Ámbito estatal				

Entidad	Matriz	% Nominal	% Efectivo territorial	% Efectivo estatal	% Efectivo público total
	DIRECCIÓN GENERAL DEL PATRIMONIO DEL ESTADO	6,94	0,00	6,94	6,94
	Ámbito autonómico				
	AGENCIA DE INVERSIONES Y SERVICIOS DE CASTILLA Y LEÓN	48,73	48,73	0,00	48,73
	Ámbito provincial				
	DIPUTACIÓN PROVINCIAL DE LEÓN	6,76	6,76	0,00	6,76
	DIPUTACIÓN PROVINCIAL DE VALLADOLID	6,76	6,76	0,00	6,76
	Ámbito municipal				
	AYUNTAMIENTO DE VALLADOLID	3,81	3,81	0,00	3,81
	AYUNTAMIENTO DE LEÓN	2,77	2,77	0,00	2,77
	AYUNTAMIENTO DE BOECILLO	0,43	0,43	0,00	0,43
	Privados				
	OTROS	23,80	0,00	0,00	0,00
		-----	-----	-----	-----
		100,00	69,26	6,94	76,20
CIDADE UNIVERSITARIA DE VIGO, S.A. (3)	Ámbito estatal				
	CONSORCIO DE LA ZONA FRANCA DE VIGO	17,71	0,00	17,71	17,71
	Ámbito autonómico				
	XUNTA DE GALICIA	20,00	20,00	0,00	20,00
	Ámbito provincial				
	DIPUTACIÓN PROVINCIAL DE PONTEVEDRA	20,00	20,00	0,00	20,00
	Ámbito municipal				
	AYUNTAMIENTO DE VIGO	20,00	20,00	0,00	20,00
	Privados				
	CAIXAVIGO Y OURENSE	22,29	0,00	0,00	0,00
		-----	-----	-----	-----
		100,00	60,00	17,71	77,71
ESTADIO OLIMPICO DE SEVILLA, S.A. (3)	Ámbito estatal				
	INFRAESTRUCTURAS Y EQUIPAMIENTOS HISPALENSES, S.A.	30,48	0,00	30,48	30,48
	Ámbito autonómico				
	JUNTA DE ANDALUCÍA	6,89	6,89	0,00	6,89

Entidad	Matriz	% Nominal	% Efectivo territorial	% Efectivo estatal	% Efectivo público total
EUSKOMODAL, S.A. (6)	EMPRESA PUBLICA DE DEPORTE ANDALUZ, S.A.	28,17	28,17	0,00	28,17
	Ámbito provincial				
	DIPUTACIÓN PROVINCIAL DE SEVILLA	15,24	15,24	0,00	15,24
	Ámbito municipal				
	AYUNTAMIENTO DE SEVILLA	17,79	17,79	0,00	17,79
	AYUNTAMIENTO DE SANTIPONCE	0,01	0,01	0,00	0,01
	Privados				
	OTROS	1,42	0,00	0,00	0,00
		-----	-----	-----	-----
		100,00	68,10	30,48	98,58
	Ámbito estatal				
ADMINISTRADOR DE INFRAESTRUCTURAS FERROVIARIAS	10,00	0,00	10,00	10,00	
INGENIERIA Y ECONOMIA DEL TRANSPORTE, S.A.	5,00	0,00	5,00	5,00	
AUTORIDAD PORTUARIA DE PASAJES	3,50	0,00	3,50	3,50	
Ámbito provincial					
DIPUTACIÓN FORAL DE GUIPUZCOA	26,59	26,59	0,00	26,59	
Ámbito municipal					
AYUNTAMIENTO DE IRÚN	10,18	10,18	0,00	10,18	
Privados					
OTROS	44,73	0,00	0,00	0,00	
	-----	-----	-----	-----	
	100,00	36,77	18,50	55,27	
Ámbito estatal					
INSTITUTO DE LA CINEMATOGRAFÍA Y ARTES AUDIOVISUALES	25,00	0,00	25,00	25,00	
Ámbito autonómico					
COMUNIDAD AUTÓNOMA DE EUSKADI	25,00	25,00	0,00	25,00	
Ámbito provincial					
DIPUTACIÓN FORAL DE GUIPUZCOA	25,00	25,00	0,00	25,00	
Ámbito municipal					
AYUNTAMIENTO DE SAN SEBASTIAN	25,00	25,00	0,00	25,00	
	-----	-----	-----	-----	

Entidad	Matriz	% Nominal	% Efectivo territorial	% Efectivo estatal	% Efectivo público total
GESTION URBANISTICA DE BALEARES, S.A. (2)		100,00	75,00	25,00	100,00
	Ámbito estatal				
	S. E. P. E.S. ENTIDAD PUBLICA EMPRESARIAL DE SUELO	5,33	0,00	5,33	5,33
	Ámbito autonómico				
	COMUNIDAD AUTÓNOMA DE BALEARES	49,30	49,30	0,00	49,30
	Ámbito provincial				
	CONSEJO INSULAR DE MALLORCA	18,67	18,67	0,00	18,67
	CONSEJO INSULAR DE MENORCA	3,33	3,33	0,00	3,33
	CONSEJO INSULAR DE IBIZA- FORMENTERA	3,33	3,33	0,00	3,33
	Privados				
OTROS	20,04	0,00	0,00	0,00	
		-----	-----	-----	-----
		100,00	74,63	5,33	79,96
GIJÓN AL NORTE, S.A. (3)	Ámbito estatal				
	FERROCARRILES DE VIA ESTRECHA ADMINISTRADOR DE INFRAESTRUCTURAS FERROVIARIAS	25,00	0,00	25,00	25,00
	RENFE-OPERADORA	12,50	0,00	12,50	12,50
	Ámbito autonómico				
	PRINCIPADO DE ASTURIAS	25,00	25,00	0,00	25,00
	Ámbito municipal				
	AYUNTAMIENTO DE GIJÓN	25,00	25,00	0,00	25,00
		-----	-----	-----	-----
		100,00	50,00	50,00	100,00
GRAN TELESCOPIO CANARIAS, S.A. (2)	Ámbito estatal				
	DIRECCIÓN GENERAL DEL PATRIMONIO DEL ESTADO	50,00	0,00	50,00	50,00
	Ámbito autonómico				
COMUNIDAD DE CANARIAS	50,00	50,00	0,00	50,00	
		-----	-----	-----	-----
		100,00	50,00	50,00	100,00
IBAR-ZAHARRA, S.A. (3)	Ámbito estatal				
	INFOINVEST, S.A.	50,00	0,00	50,00	50,00

Entidad	Matriz	% Nominal	% Efectivo territorial	% Efectivo estatal	% Efectivo público total
JAIZKIBIA, S.A. (3)	Ámbito autonómico				
	SPRILUR, S.A.	22,50	22,50	0,00	22,50
	Ámbito provincial				
	BIZKAILUR, S.A.	22,50	22,50	0,00	22,50
	Ámbito municipal				
	AYUNTAMIENTO DE SESTAO	5,00	5,00	0,00	5,00
		-----	-----	-----	-----
		100,00	50,00	50,00	100,00
	Ámbito estatal				
	DIRECCIÓN GENERAL DEL PATRIMONIO DEL ESTADO	25,00	0,00	25,00	25,00
	Ámbito autonómico				
	COMUNIDAD AUTÓNOMA DE EUSKADI	25,00	25,00	0,00	25,00
	Ámbito provincial				
	DIPUTACIÓN FORAL DE GUIPUZCOA	25,00	25,00	0,00	25,00
	Ámbito municipal				
AYUNTAMIENTO DE SAN SEBASTIAN	4,00	4,00	0,00	4,00	
AYUNTAMIENTO DE IRÚN	4,00	4,00	0,00	4,00	
AYUNTAMIENTO DE LEZO	4,00	4,00	0,00	4,00	
AYUNTAMIENTO DE RENTERIA	4,00	4,00	0,00	4,00	
AYUNTAMIENTO DE PASAIA	4,00	4,00	0,00	4,00	
AYUNTAMIENTO DE OIARTZUN	2,50	2,50	0,00	2,50	
AYUNTAMIENTO DE HONDARRIBIA	2,50	2,50	0,00	2,50	
	-----	-----	-----	-----	
	100,00	75,00	25,00	100,00	
LEON ALTA VELOCIDAD 2003, S.A. (3)	Ámbito estatal				
ADMINISTRADOR DE INFRAESTRUCTURAS FERROVIARIAS	37,50	0,00	37,50	37,50	
RENFE-OPERADORA	12,50	0,00	12,50	12,50	
Ámbito autonómico					
JUNTA DE CASTILLA Y LEÓN	20,00	20,00	0,00	20,00	
Ámbito municipal					

Entidad	Matriz	% Nominal	% Efectivo territorial	% Efectivo estatal	% Efectivo público total
LOGROÑO INTEGRACIÓN DEL FERROCARRIL 2002, S.A. (3)	AYUNTAMIENTO DE LEÓN	15,00	15,00	0,00	15,00
	AYUNTAMIENTO DE SAN ANDRÉS DEL RABANEDO	15,00	15,00	0,00	15,00
		-----	-----	-----	-----
		100,00	50,00	50,00	100,00
	Ámbito estatal				
	ADMINISTRADOR DE INFRAESTRUCTURAS FERROVIARIAS	37,50	0,00	37,50	37,50
	RENFE-OPERADORA	12,50	0,00	12,50	12,50
	Ámbito autonómico				
	COMUNIDAD DE LA RIOJA	25,00	25,00	0,00	25,00
	Ámbito municipal				
LONJA GIJON-MUSEL, S.A. (2)	AYUNTAMIENTO DE LOGROÑO	25,00	25,00	0,00	25,00
		-----	-----	-----	-----
		100,00	50,00	50,00	100,00
	Ámbito estatal				
	AUTORIDAD PORTUARIA DE GIJON	46,27	0,00	46,27	46,27
	Ámbito autonómico				
	SOCIEDAD REGIONAL DE PROMOCION DEL PRINCIPADO DE ASTURIAS, S.A.	8,65	5,91	0,00	5,91
	Privados				
	OTROS	45,08	0,00	0,00	0,00
		-----	-----	-----	-----
	100,00	5,91	46,27	52,18	
MARGEN INDUSTRIAL Y LOGÍSTICA, S.A. (3)	Ámbito estatal				
	AUTORIDAD PORTUARIA DE BILBAO	10,00	0,00	10,00	10,00
	Ámbito autonómico				
	PARQUE TECNOLOGICO-TEKNOLOGI ELKARTEGIA, S.A.	45,00	45,00	0,00	45,00
	Ámbito provincial				
MEGATURBINAS DE ARINAGA, S.A. (3)	DIPUTACIÓN FORAL DE VIZCAYA	45,00	45,00	0,00	45,00
		-----	-----	-----	-----
		100,00	90,00	10,00	100,00
MEGATURBINAS DE ARINAGA, S.A. (3)	Ámbito estatal				
	FUNDACIÓN CANARIA PUERTOS DE LAS PALMAS	33,33	0,00	30,07	30,07
	Ámbito autonómico				

Entidad	Matriz	% Nominal	% Efectivo territorial	% Efectivo estatal	% Efectivo público total
MERCADOS CENTRALES DE ABASTECIMIENTO DE TENERIFE, S.A. (6)	INSTITUTO TECNOLÓGICO DE CANARIAS, S.A.	33,34	33,34	0,00	33,34
	Ámbito provincial				
	SOCIEDAD PROMOCIÓN ECONÓMICA DE GRAN CANARIA, S.A. (5)	33,33	33,33	0,00	33,33
		-----	-----	-----	-----
		100,00	66,67	30,07	96,74
	Ámbito estatal				
	MERCADOS CENTRALES DE ABASTECIMIENTO, S.A.	40,70	0,00	40,70	40,70
	Ámbito provincial				
	CABILDO INSULAR DE TENERIFE	42,38	42,38	0,00	42,38
	Ámbito municipal				
	AYUNTAMIENTO DE SANTA CRUZ DE TENERIFE	13,06	13,06	0,00	13,06
	AYUNTAMIENTO DE LA LAGUNA	1,48	1,48	0,00	1,48
	AYUNTAMIENTO DEL PUERTO DE LA CRUZ	0,46	0,46	0,00	0,46
	AYUNTAMIENTO DE EL ROSARIO	0,30	0,30	0,00	0,30
	VARIOS AYUNTAMIENTOS DE TENERIFE	0,26	0,26	0,00	0,26
	AYUNTAMIENTO DE LA OROTAVA	0,25	0,25	0,00	0,25
	AYUNTAMIENTO DE GÜIMAR	0,17	0,17	0,00	0,17
	AYUNTAMIENTO DE ARONA	0,17	0,17	0,00	0,17
	AYUNTAMIENTO DE GRANADILLA	0,14	0,14	0,00	0,14
	AYUNTAMIENTO DE ADEJE	0,12	0,12	0,00	0,12
AYUNTAMIENTO DE LA VICTORIA DE ACENTEJO	0,12	0,12	0,00	0,12	
AYUNTAMIENTO DE EL SAUZAL	0,09	0,09	0,00	0,09	
AYUNTAMIENTO DE SAN MIGUEL	0,09	0,09	0,00	0,09	
Privados					
OTROS	0,21	0,00	0,00	0,00	
	-----	-----	-----	-----	
	100,00	59,09	40,70	99,79	
MURCIA ALTA VELOCIDAD, S.A. (3)	Ámbito estatal				
	ADMINISTRADOR DE INFRAESTRUCTURAS FERROVIARIAS	50,00	0,00	50,00	50,00
	Ámbito autonómico				
	REGIÓN DE MURCIA	25,00	25,00	0,00	25,00

Entidad	Matriz	% Nominal	% Efectivo territorial	% Efectivo estatal	% Efectivo público total
PARC EOLIC BAIX EBRE, S.A. (3)	Ámbito municipal				
	AYUNTAMIENTO DE MURCIA	25,00	25,00	0,00	25,00
		-----	-----	-----	-----
		100,00	50,00	50,00	100,00
	Ámbito estatal				
	INSTITUTO PARA LA DIVERSIFICACION Y AHORRO DE LA ENERGIA	25,33	0,00	25,33	25,33
	Ámbito autonómico				
	EFICIENCIA ENERGETICA, S.A.	25,33	25,33	0,00	25,33
	Ámbito municipal				
	COMARCA BAIXEBRE	14,00	14,00	0,00	14,00
AYUNTAMIENTO DE TORTOSA	10,00	0,00	0,00	0,00	
PARQUE EMPRESARIAL DE CANTABRIA, S.L. (3)	Privados				
	ECOTECNIA SCCL	25,34	0,00	0,00	0,00
		-----	-----	-----	-----
		100,00	39,33	25,33	64,66
	Ámbito estatal				
	INFOINVEST, S.A.	48,00	0,00	48,00	48,00
	Ámbito provincial				
	DIPUTACIÓN REGIONAL DE CANTABRIA	48,00	48,00	0,00	48,00
	Ámbito municipal				
	AYUNTAMIENTO DE ASTILLERO	4,00	4,00	0,00	4,00
PARQUE EMPRESARIAL DE REQUENA, S.L. (2)		-----	-----	-----	-----
		100,00	52,00	48,00	100,00
	Ámbito estatal				
	INFOINVEST, S.A.	50,00	0,00	50,00	50,00
	Ámbito autonómico				
SEGURIDAD Y PROMOCION INDUSTRIAL VALENCIANA, S.A.	50,00	50,00	0,00	50,00	
PARQUE EMPRESARIAL DE SAGUNTO, S.L. (2)		-----	-----	-----	-----
		100,00	50,00	50,00	100,00
	Ámbito estatal				
INFOINVEST, S.A.	50,00	0,00	50,00	50,00	
	Ámbito autonómico				

Entidad	Matriz	% Nominal	% Efectivo territorial	% Efectivo estatal	% Efectivo público total
PARQUE EMPRESARIAL DE VILLAESCUSA, S.L. (3)	GENERALITAT VALENCIANA	37,12	37,12	0,00	37,12
	SEGURIDAD Y PROMOCION INDUSTRIAL VALENCIANA, S.A.	12,88	12,88	0,00	12,88
		-----	-----	-----	-----
	Ámbito estatal	100,00	50,00	50,00	100,00
	INFOINVEST, S.A.	48,00	0,00	48,00	48,00
	Ámbito autonómico				
PARQUE EMPRESARIAL Y TECNOLOGICO MARISMAS DEL PALMONES, S.A. (8)	SUELO INDUSTRIAL DE CANTABRIA, S.L.	48,00	45,37	0,00	45,37
	Ámbito municipal				
	AYUNTAMIENTO DE VILLAESCUSA	4,00	4,00	0,00	4,00
		-----	-----	-----	-----
	Ámbito estatal	100,00	49,37	48,00	97,37
	CONSORCIO DE LA ZONA FRANCA DE CÁDIZ	49,60	0,00	49,60	49,60
PARQUE MARITIMO DE SANTA CRUZ DE TENERIFE (8)	INMOBILIARIA DE LA ZONA FRANCA DE CÁDIZ S.L.	0,40	0,00	0,40	0,40
	Ámbito municipal				
	AYUNTAMIENTO DE LOS BARRIOS	50,00	50,00	0,00	50,00
		-----	-----	-----	-----
	Ámbito estatal	100,00	50,00	50,00	100,00
	AUTORIDAD PORTUARIA DE SANTA CRUZ DE TENERIFE	50,00	0,00	50,00	50,00
PARQUES EOLICOS GAVIOTA, S.A. (2)	Ámbito municipal				
	AYUNTAMIENTO DE SANTA CRUZ DE TENERIFE	50,00	50,00	0,00	50,00
		-----	-----	-----	-----
	Ámbito estatal	100,00	50,00	50,00	100,00
	INSTITUTO PARA LA DIVERSIFICACION Y AHORRO DE LA ENERGIA	28,00	0,00	28,00	28,00
	Ámbito autonómico				
PRIVADOS	INSTITUTO TECNOLOGICO DE CANARIAS, S.A.	28,00	28,00	0,00	28,00
	OTROS	44,00	0,00	0,00	0,00
		-----	-----	-----	-----

Entidad	Matriz	% Nominal	% Efectivo territorial	% Efectivo estatal	% Efectivo público total
PLATEA GESTIÓN, S.A. (3)	Ámbito estatal	100,00	28,00	28,00	56,00
	INFOINVEST, S.A.	25,00	0,00	25,00	25,00
	Ámbito autonómico				
	SUELO Y VIVIENDA DE ARAGÓN, S.L.	41,00	41,00	0,00	41,00
	Ámbito provincial				
	DIPUTACIÓN PROVINCIAL DE TERUEL	6,00	6,00	0,00	6,00
	Ámbito municipal				
	AYUNTAMIENTO DE TERUEL	10,00	10,00	0,00	10,00
	Privados				
	CAJA DE AHORROS DE LA INMACULADA DE ARAGÓN	6,00	0,00	0,00	0,00
	CAJA RURAL DE TERUEL, SOCIEDAD COOPERATIVA DE CRÉDITO	6,00	0,00	0,00	0,00
IBERCAJA	6,00	0,00	0,00	0,00	
		-----	-----	-----	-----
POLIGONO INDUSTRIAL DE GRANADILLA (3)	Ámbito estatal	100,00	57,00	25,00	82,00
	S. E. P. E.S. ENTIDAD PUBLICA EMPRESARIAL DE SUELO	10,00	0,00	10,00	10,00
	Ámbito autonómico				
	COMUNIDAD DE CANARIAS	40,00	40,00	0,00	40,00
	Ámbito provincial				
	CABILDO INSULAR DE TENERIFE	40,00	40,00	0,00	40,00
	Ámbito municipal				
AYUNTAMIENTO DE GRANADILLA DE ABONA	10,00	10,00	0,00	10,00	
		-----	-----	-----	-----
		100,00	90,00	10,00	100,00
RECUPERACIÓN DE LA ENERGÍA, S.A. (6)	Ámbito estatal				
	INSTITUTO PARA LA DIVERSIFICACION Y AHORRO DE LA ENERGIA	33,00	0,00	33,00	33,00
	Ámbito provincial				
	ENTIDAD METROPOLITANA DE SERVICIOS HIDRAULICOS Y TRATAMIENTO DE RESIDUOS	26,00	26,00	0,00	26,00
	Ámbito municipal				

Entidad	Matriz	% Nominal	% Efectivo territorial	% Efectivo estatal	% Efectivo público total
RESIDUOS DE MELILLA, S.A. (2)	TRATAMIENTO Y ELIMINACION DE RESIDUOS, S.A. (7)	8,00	8,00	0,00	8,00
	Privados				
	OTROS	33,00	0,00	0,00	0,00
		-----	-----	-----	-----
SOCIEDAD DE FOMENTO E INVERSIONES DE TENERIFE, S.A. (6)	Ámbito estatal	100,00	34,00	33,00	67,00
	EMPRESA PARA LA GESTION DE RESIDUOS INDUSTRIALES, S.A.	50,00	0,00	50,00	50,00
	Ámbito autonómico				
	CIUDAD AUTÓNOMA DE MELILLA	50,00	50,00	0,00	50,00
SOCIEDAD DE PROMOCION Y EQUIPAMIENTO DEL SUELO DE LORCA, S.A. (3)		-----	-----	-----	-----
	Ámbito estatal	100,00	50,00	50,00	100,00
	AUTORIDAD PORTUARIA DE SANTA CRUZ DE TENERIFE	20,00	0,00	20,00	20,00
	Ámbito provincial				
	CABILDO INSULAR DE TENERIFE	20,00	20,00	0,00	20,00
	Ámbito municipal				
	AYUNTAMIENTO DE SANTA CRUZ DE TENERIFE	20,00	20,00	0,00	20,00
	SOCIEDAD DE DESARROLLO DE SANTA CRUZ DE TENERIFE, S.A.	20,00	20,00	0,00	20,00
	Privados				
	CAMARA DE COMERCIO, INDUSTRIA Y NAVEGACION DE SANTA CRUZ DE TENERIFE	20,00	0,00	0,00	0,00
	-----	-----	-----	-----	
	100,00	60,00	20,00	80,00	
SOCIEDAD DE PROMOCION Y EQUIPAMIENTO DEL SUELO DE LORCA, S.A. (3)	Ámbito estatal				
	S. E. P. E.S. ENTIDAD PUBLICA EMPRESARIAL DE SUELO	40,29	0,00	40,29	40,29
	Ámbito autonómico				
	REGIÓN DE MURCIA	5,73	5,73	0,00	5,73
	INSTITUTO DE FOMENTO DE LA REGION DE MURCIA	26,74	26,74	0,00	26,74
	Ámbito municipal				
AYUNTAMIENTO DE LORCA	15,79	15,79	0,00	15,79	
	Privados				

Entidad	Matriz	% Nominal	% Efectivo territorial	% Efectivo estatal	% Efectivo público total
SOCIEDAD INVESTIGACION Y EXPLOTACION MINERA DE CASTILLA Y LEON, S.A. (2)	OTROS	11,45	0,00	0,00	0,00
		-----	-----	-----	-----
		100,00	48,26	40,29	88,55
	Ámbito estatal				
	MINAS DE ALMADEN Y ARRAYANES, S.A.	25,00	0,00	25,00	25,00
	Ámbito autonómico				
	JUNTA DE CASTILLA Y LEÓN	26,00	26,00	0,00	26,00
SOCIEDAD PARA EL DESARROLLO DE LA COMARCAS MINERAS, S.A. (2)	Privados				
	CAJA DUERO	17,50	0,00	0,00	0,00
	CAJA ESPAÑA DE INVERSIONES	31,50	0,00	0,00	0,00
		-----	-----	-----	-----
		100,00	26,00	25,00	51,00
	Ámbito estatal				
	HULLERAS DEL NORTE S.A.	50,00	0,00	50,00	50,00
SOCIEDAD PARA LA PROMOCIÓN Y DESARROLLO EMPRESARIAL DE TERUEL, S.A. (2)	Ámbito autonómico				
	SOCIEDAD REGIONAL DE PROMOCION DEL PRINCIPADO DE ASTURIAS, S.A.	50,00	34,18	0,00	34,18
		-----	-----	-----	-----
		100,00	34,18	50,00	84,18
	Ámbito estatal				
	SEPI DESARROLLO EMPRESARIAL, S.A.	33,33	0,00	33,33	33,33
	Ámbito autonómico				
SAVIA CAPITAL INVERSIÓN SOCIEDAD ANÓNIMA UNIPERSONAL	33,34	33,34	0,00	33,34	
SOCIEDAD PROMOTORA DEL PLAN ESPECIAL DEL PUERTO DE MÁLAGA (3)	Privados				
	CAITERUEL	11,11	0,00	0,00	0,00
	CAJA RURAL DE TERUEL	11,11	0,00	0,00	0,00
	IBERCAJA	11,11	0,00	0,00	0,00
		-----	-----	-----	-----
		100,00	33,34	33,33	66,67
	Ámbito estatal				
AUTORIDAD PORTUARIA DE MALAGA	45,04	0,00	45,04	45,04	
Ámbito autonómico					

Entidad	Matriz	% Nominal	% Efectivo territorial	% Efectivo estatal	% Efectivo público total
SOTAVENTO GALICIA, S.A. (2)	EMPRESA PUBLICA DE SUELO DE ANDALUCIA	12,49	12,49	0,00	12,49
	Ámbito municipal				
	AYUNTAMIENTO DE MÁLAGA	12,49	12,49	0,00	12,49
	Privados				
	UNICAJA	29,98	0,00	0,00	0,00
		-----	-----	-----	-----
		100,00	24,98	45,04	70,02
	Ámbito estatal				
	INSTITUTO PARA LA DIVERSIFICACION Y AHORRO DE LA ENERGIA	20,50	0,00	20,50	20,50
	Ámbito autonómico				
VALENCIA PARQUE CENTRAL ALTA VELOCIDAD 2003, S.A.(3)	INSTITUTO ENERGÉTICO DE GALICIA	30,50	30,50	0,00	30,50
	Privados				
	OTROS	49,00	0,00	0,00	0,00
		-----	-----	-----	-----
		100,00	30,50	20,50	51,00
	Ámbito estatal				
	ADMINISTRADOR DE INFRAESTRUCTURAS FERROVIARIAS	37,50	0,00	37,50	37,50
	RENFE-OPERADORA	12,50	0,00	12,50	12,50
	Ámbito autonómico				
	GENERALITAT VALENCIANA	25,00	25,00	0,00	25,00
Ámbito municipal					
VALLADOLID ALTA VELOCIDAD 2003, S.A.(3)	AYUNTAMIENTO DE VALENCIA	25,00	25,00	0,00	25,00
		-----	-----	-----	-----
		100,00	50,00	50,00	100,00
	Ámbito estatal				
	ADMINISTRADOR DE INFRAESTRUCTURAS FERROVIARIAS	37,50	0,00	37,50	37,50
	RENFE-OPERADORA	12,50	0,00	12,50	12,50
	Ámbito autonómico				
	JUNTA DE CASTILLA Y LEÓN	25,00	25,00	0,00	25,00
	Ámbito municipal				
	AYUNTAMIENTO DE VALLADOLID	25,00	25,00	0,00	25,00
	-----	-----	-----	-----	

Entidad	Matriz	% Nominal	% Efectivo territorial	% Efectivo estatal	% Efectivo público total
ZARAGOZA ALTA VELOCIDAD, S.A. (3)	Ámbito estatal	100,00	50,00	50,00	100,00
	ADMINISTRADOR DE INFRAESTRUCTURAS FERROVIARIAS	37,50	0,00	37,50	37,50
	RENFE-OPERADORA	12,50	0,00	12,50	12,50
	Ámbito autonómico				
	DIPUTACIÓN GENERAL DE ARAGÓN	25,00	25,00	0,00	25,00
	Ámbito municipal				
	AYUNTAMIENTO DE ZARAGOZA	25,00	25,00	0,00	25,00
		-----	-----	-----	-----
ZONA DE ACTIVIDADES LOGÍSTICAS E INDUSTRIALES DE ASTURIAS, S.A (3)	Ámbito estatal	100,00	50,00	50,00	100,00
	AUTORIDAD PORTUARIA DE GIJON	30,00	0,00	30,00	30,00
	AUTORIDAD PORTUARIA DE AVILES	15,00	0,00	15,00	15,00
	Ámbito autonómico				
	PRINCIPADO DE ASTURIAS	40,00	40,00	0,00	40,00
	Ámbito municipal				
	AYUNTAMIENTO DE GIJÓN	10,00	10,00	0,00	10,00
	AYUNTAMIENTO DE AVILÉS	5,00	5,00	0,00	5,00
		-----	-----	-----	-----
		100,00	55,00	45,00	100,00

(2) Entidad participada por el Sector Público Autonómico y el Sector Público Estatal

(3) Entidad participada por el Sector Público Autonómico, el Sector Público Provincial y/o Municipal y el Sector Público Estatal

(5) Entidad participada por el Sector Público Provincial y el Sector Público Estatal

(6) Entidad participada por el Sector Público Provincial, el Sector Público Autonómico y/o Municipal y el Sector Público Estatal

(8) Entidad participada por el Sector Público Municipal y el Sector Público Estatal

(9) Entidad participada por el Sector Público Municipal, el Sector Público Autonómico y/o Provincial y el Sector Público Estatal

2.4.7. Entidades participadas indirectamente por varias Administraciones Públicas sin que ninguna de ellas ostente individualmente una posición dominante

Entidad	Matriz	% Nominal	Matriz	% Nominal
AGENCIA PARA LA RENOVACIÓN URBANA DE LA BAHÍA DE PASAIA BADIA BERRI, S.A. (7)	AGENCIA DE DESARROLLO COMARCAL OARSOALDEA, S.A. (7)	57,14	Ámbito municipal	
			AYUNTAMIENTO DE LEZO	25,00
			AYUNTAMIENTO DE OIARTZUN	25,00
			AYUNTAMIENTO DE RENTERÍA	25,00
			AYUNTAMIENTO DE PASAIA	25,00
	AYUNTAMIENTO DE SAN SEBASTIÁN	42,86		
		-----		-----
		100,00		100,00
AGUAS DE BILBAO, S.A. (11)	CONSORCIO AGUAS DE BILBAO-VIZCAYA (1)	51,00	Ámbito autonómico	
			COMUNIDAD AUTÓNOMA DE EUSKADI	25,00
			Ámbito provincial	
			DIPUTACIÓN FORAL DE NAVARRA	25,00
			Ámbito municipal	
	VARIAS ENTIDADES LOCALES DE VIZCAYA	50,00		-----
				100,00
CARTAGENA PUERTO DE CULTURAS, S.A.	CONSORCIO CARTAGENA DE PUERTO CULTURAS	100,00	Ámbito estatal	
			AUTORIDAD PORTUARIA DE CARTAGENA	6,67
			Ámbito autonómico	
			REGIÓN DE MURCIA	40,00
	UNIVERSIDAD POLITÉCNICA DE CARTAGENA	6,67		

Entidad	Matriz	% Nominal	Matriz	% Nominal
CONSORCIO HOSPITALARI DE CATALUNYA, S.A.	CONSORCI HOSPITALARI DE CATALUNYA (CHC)	51,24	Ámbito municipal	
			AYUNTAMIENTO DE CARTAGENA	33,33

				86,67
			Ámbito autonómico	
			CORPORACIÓ SANITÀRIA DEL PARC TAULÍ	4,76
			CONSORCI HOSPITALARI DE TERRASA	4,76
			Ámbito provincial	
			DIPUTACIÓN PROVINCIAL DE BARCELONA	4,76
			DIPUTACIÓN PROVINCIAL DE GERONA	4,76
			Ámbito municipal	
			AYUNTAMIENTO DE GRANOLLERS	4,76
			AYUNTAMIENTO DE BLANES	4,76
			AYUNTAMIENTO DE MOLLET DEL VALLÈS	4,76
			AYUNTAMIENTO DE SANTA COLOMA DE GRAMENET	4,76
			AYUNTAMIENTO DE VILAFRANCA DEL PENEDÈS	4,76
			AYUNTAMIENTO DE SABADELL	4,76
AYUNTAMIENTO DE TARRASA	4,76			
AYUNTAMIENTO DE MATARÓ	4,76			
AYUNTAMIENTO DE BARCELONA	4,76			
AYUNTAMIENTO DE IGUALADA	4,76			
AYUNTAMIENTO DE BADALONA	4,76			

Entidad	Matriz	% Nominal	Matriz	% Nominal
			VARIOS AYUNTAMIENTOS DE BARCELONA	23,80

				95,20
	CONSORCIO SANITARI DEL MARESME (1)	4,27	Àmbito autonómico	
			SERVICIO CATALÁN DE SALUD	60,00
			Àmbito provincial	
			COMARCA DEL MARESME	10,00
			Àmbito municipal	
			AYUNTAMIENTO DE MATARÓ	30,00
	CONSORCIO SANITARI INTEGRAL (1)	4,27	Àmbito autonómico	
			SERVICIO CATALÁN DE SALUD	62,50
			INSTITUT CATALÁ DE LA SALUT	12,50
			Àmbito provincial	
			COMARCA DE BAIX LLOBREGAT	6,25
			Àmbito municipal	
			AYUNTAMIENTO DE SANT JOAN DESPÍ	6,25
			AYUNTAMIENTO DE L'HOSPITALET DE LLOBREGAT	6,25
	CONSORCIO CORPORACIÓ DE SALUT DEL MARESME I LA SELVA (11)	4,27	Àmbito autonómico	
			CONSORCIO SANITARI DE LA SELVA (1)	33,33
			Àmbito municipal	
			FUNDACIÓN PÚBLICA M. HOSPITAL SANT JAUME	50,00
	CONSORCIO SANITARI DE TERRASA (1)	4,27	Àmbito estatal	

Entidad	Matriz	% Nominal	Matriz	% Nominal
			GENERALITAT DE CATALUÑA	60,00
			Ámbito municipal	
			AYUNTAMIENTO DE TARRASA	20,00
	INSTITUTO MUNICIPAL DE ASISTENCIA SANITARIA (IMAS)	4,27	Ámbito municipal	
			AYUNTAMIENTO DE BARCELONA	100,00
	HOSPITAL CLÍNICO Y PROVINCIAL DE BARCELONA (6)	4,27	Ámbito estatal	
			ESTADO	44,00
			Ámbito provincial	
			DIPUTACIÓN PROVINCIAL DE BARCELONA	42,00
			Ámbito municipal	
			AYUNTAMIENTO DE BARCELONA	14,00
	HOSPITAL DE SANT JOAN DE REUS, S.A.M.	2,68	Ámbito municipal	
			AYUNTAMIENTO DE REUS	100,00
	CONSORCIO HOSPITALARI DEL VIC	2,19	Ámbito autonómico	
			GENERALITAT DE CATALUÑA	66,67
	FUNDACIÓN PRIVADA HOSPITAL SANT JAUME D'OLOT	1,42	Ámbito municipal	
			AYUNTAMIENTO DE OLOT	100,00
	CONSORCIO SANITARI DEL'ALT PENEDÉS (1)	1,42	Ámbito autonómico	
			SERVICIO CATALÁN DE SALUD	56,00
			Ámbito provincial	
			COMARCA ALTO PENEDÉS	11,00

Entidad	Matriz	% Nominal	Matriz	% Nominal	
CHC CONSULTORIA I GESTIÓ, S.A.	GESTIÓ COMARCAL HOSPITALARIA, S.A.	0,71	Àmbito municipal		
			AYUNTAMIENTO DE VILAFRANCA DEL PENEDÈS	22,00	
			Àmbito municipal		
			AYUNTAMIENTO DE REUS	100,00	
	S. GESTIÓ PIUS HOSPITAL DE VALLS, S.A.	0,43	Àmbito municipal		
			AYUNTAMIENTO DE VALLS	100,00	

			85,71		
	CONSORCI HOSPITALARI DE CATALUNYA, S.A.	100,00	Àmbito autonómico		
			CONSORCI HOSPITALARI DE CATALUNYA (CHC)	51,24	
			CONSORCIO SANITARI DEL MARESME (1)	4,27	
			CONSORCIO SANITARI INTEGRAL (1)	4,27	
			CONSORCIO CORPORACIÓ DE SALUT DEL MARESME I LA SELVA (11)	4,27	
			CONSORCIO SANITARI DE TERRASA (1)	4,27	
			CONSORCIO SANITARI DEL'ALT PENEDÉS (1)	1,42	
			CONSORCIO HOSPITALARI DEL VIC	2,19	
Àmbito provincial					
HOSPITAL CLÍNICO Y PROVINCIAL DE BARCELONA (6)			4,27		
Àmbito municipal					
INSTITUTO MUNICIPAL DE ASISTENCIA SANITARIA (IMAS)	4,27				
FUNDACIÓN PRIVADA HOSPITAL SANT JAUME D'OLOT	1,42				
HOSPITAL DE SANT JOAN DE REUS, S.A.M.	2,68				

Entidad	Matriz	% Nominal	Matriz	% Nominal
CHC TECNALIA SALUT, S.L.	CONSORCI HOSPITALARI DE CATALUNYA, S.A.	95,00	GESTIÓ COMARCAL HOSPITALARIA, S.A.	0,71
			S. GESTIÓ PIUS HOSPITAL DE VALLS, S.A.	0,43
			-----	85,71
			Àmbito autonómico	
			CONSORCI HOSPITALARI DE CATALUNYA (CHC)	51,24
			CONSORCIO SANITARI DEL MARESME (1)	4,27
			CONSORCIO SANITARI INTEGRAL (1)	4,27
			CONSORCIO CORPORACIÓ DE SALUT DEL MARESME I LA SELVA (11)	4,27
			CONSORCIO SANITARI DE TERRASA (1)	4,27
			CONSORCIO SANITARI DEL'ALT PENEDÉS (1)	1,42
			CONSORCIO HOSPITALARI DEL VIC	2,19
			Àmbito provincial	
			HOSPITAL CLÍNICO Y PROVINCIAL DE BARCELONA (6)	4,27
			Àmbito municipal	
			INSTITUTO MUNICIPAL DE ASISTENCIA SANITARIA (IMAS)	4,27
			FUNDACIÓN PRIVADA HOSPITAL SANT JAUME D'OLOT	1,42
			HOSPITAL DE SANT JOAN DE REUS, S.A.M.	2,68
GESTIÓ COMARCAL HOSPITALARIA, S.A.	0,71			
S. GESTIÓ PIUS HOSPITAL DE VALLS, S.A.	0,43			
-----	85,71			
CHC CONSULTORIA I GESTIÓ, S.A.	5,00			
-----	100,00			

Entidad	Matriz	% Nominal	Matriz	% Nominal
CHC VITAE, S.A.	CONSORCI HOSPITALARI DE CATALUNYA, S.A.	100,00	Àmbito autonómico	
			CONSORCI HOSPITALARI DE CATALUNYA (CHC)	51,24
			CONSORCIO SANITARI DEL MARESME (1)	4,27
			CONSORCIO SANITARI INTEGRAL (1)	4,27
			CONSORCIO CORPORACIÓ DE SALUT DEL MARESME I LA SELVA (11)	4,27
			CONSORCIO SANITARI DE TERRASA (1)	4,27
			CONSORCIO SANITARI DEL'ALT PENEDÉS (1)	1,42
			CONSORCIO HOSPITALARI DEL VIC	2,19
			Àmbito provincial	
			HOSPITAL CLÍNICO Y PROVINCIAL DE BARCELONA (6)	4,27
			Àmbito municipal	
			INSTITUTO MUNICIPAL DE ASISTENCIA SANITARIA (IMAS)	4,27
			FUNDACIÓN PRIVADA HOSPITAL SANT JAUME D'OLOT	1,42
			HOSPITAL DE SANT JOAN DE REUS, S.A.M.	2,68
			GESTIÓ COMARCAL HOSPITALARIA, S.A.	0,71
S. GESTIÓ PIUS HOSPITAL DE VALLS, S.A.	0,43			

	85,71			
COMPAÑÍA PARA LA GESTIÓN DE LOS RESIDUOS SÓLIDOS EN ASTURIAS, S.A.	CONSORCIO PARA LA GESTIÓN DE RESIDUOS SÓLIDOS EN ASTURIAS.	100,00	Àmbito autonómico	
			PRINCIPADO DE ASTURIAS	20,00
			Àmbito municipal	
	AYUNTAMIENTO DE OVIEDO	20,00		

Entidad	Matriz	% Nominal	Matriz	% Nominal
EUROGENÉTICA DEL ECUADOR, S.A. (11)	ABEREKIN, S.A. (1)	87,74	AYUNTAMIENTO DE GIJÓN	20,00
			AYUNTAMIENTO DE ILLAS	10,00
			AYUNTAMIENTO DE AVILÉS	10,00
			AYUNTAMIENTO DE LLANERA	10,00
			VARIOS AYUNTAMIENTOS DE ASTURIAS	10,00
			-----	100,00
			Ámbito autonómico	
			DIPUTACIÓN REGIONAL DE CANTABRIA	22,22
			COMUNIDAD AUTÓNOMA DE EUSKADI	8,62
			INSTITUTO TÉCNICO Y DE GESTIÓN GANADERO, S.A.	1,30
			Ámbito provincial	
GESTIÓN DE RESIDUOS HUESCA, S.A.	CONSORCIO AGRUPACIÓN Nº1.HUESCA	85,00	DIPUTACIÓN FORAL DE ÁLAVA	7,40
			DIPUTACIÓN FORAL DE GUIPUZCOA	8,55
			DIPUTACIÓN FORAL DE VIZCAYA	10,41
			-----	58,50
			Ámbito autonómico	
			DIPUTACIÓN GENERAL DE ARAGÓN	25,00
			Ámbito municipal	
			AYUNTAMIENTO DE JACA	25,00
			AYUNTAMIENTO DE HUESCA	25,00
			VARIAS ENTIDADES LOCALES.PROVINCIA DE HUESCA.	25,00
-----	100,00			

Entidad	Matriz	% Nominal	Matriz	% Nominal
GIPUZKOAKO URAK, S.A.	DIPUTACIÓN PROVINCIAL DE HUESCA	15,00		

		100,00		
	CONSORCIO AGUAS DE GUIPÚZCOA	100,00	Ámbito provincial	
			VARIAS ENTIDADES LOCALES DE GUIPUZCOA	75,00
			DIPUTACIÓN FORAL DE GUIPUZCOA	25,00

				100,00
INSULAR AGUAS DE LANZAROTE, S.A.	CONSORCIO AGUA DE LANZAROTE	100,00	Ámbito provincial	
			CABILDO INSULAR DE LANZAROTE	50,00
			Ámbito municipal	
			VARIOS AYUNTAMIENTOS DE LANZAROTE	50,00

				100,00
LABORATORI DE REFERENCIA INTERNACIONAL, S.A.	CONSORCI HOSPITALARI DE CATALUNYA, S.A.	74,50	Ámbito autonómico	
			CONSORCI HOSPITALARI DE CATALUNYA (CHC)	51,24
			CONSORCIO SANITARI DEL MARESME (1)	4,27
			CONSORCIO SANITARI INTEGRAL (1)	4,27
			CONSORCIO CORPORACIÓ DE SALUT DEL MARESME I LA SELVA (11)	4,27
			CONSORCIO SANITARI DE TERRASA (1)	4,27
			CONSORCIO SANITARI DEL'ALT PENEDÉS (1)	1,42
			CONSORCIO HOSPITALARI DEL VIC	2,19
			Ámbito provincial	
			HOSPITAL CLÍNICO Y PROVINCIAL DE BARCELONA (6)	4,27

Entidad	Matriz	% Nominal	Matriz	% Nominal
			Ámbito municipal	
			INSTITUTO MUNICIPAL DE ASISTENCIA SANITARIA (IMAS)	4,27
			FUNDACIÓN PRIVADA HOSPITAL SANT JAUME D'OLOT	1,42
			HOSPITAL DE SANT JOAN DE REUS, S.A.M.	2,68
			GESTIÓ COMARCAL HOSPITALARIA, S.A.	0,71
			S. GESTIÓ PIUS HOSPITAL DE VALLS, S.A.	0,43

				85,71
	INSTITUTO MUNICIPAL DE ASISTENCIA SANITARIA	25,00	Ámbito municipal	
			AYUNTAMIENTO DE BARCELONA	100,00
	LABORATORI DE REFERÈNCIA DE CATALUNYA, S.A.	0,50	Ámbito autonómico	
			CONSORCI HOSPITALARI DE CATALUNYA, S.A.	50,00
			Ámbito municipal	
			INSTITUTO MUNICIPAL DE ASISTENCIA SANITARIA	50,00

		100,00		
LOCALRET, S.A.	CONSORCI LOCALRET	100,00	Ámbito municipal	
			VARIOS AYUNTAMIENTOS DE TARRAGONA	24,86
			VARIAS ENTIDADES LOCALES DE BARCELONA	24,86
			VARIOS AYUNTAMIENTOS DE GIRONA	24,86
			VARIOS AYUNTAMIENTO DE LÉRIDA	24,86
			AYUNTAMIENTO DE LERIDA	0,14
			AYUNTAMIENTO DE GERONA	0,14
			AYUNTAMIENTO DE TARRAGONA	0,14

Entidad	Matriz	% Nominal	Matriz	% Nominal
LORCATUR, LORCA TALLER DEL TIEMPO, S.A.	CONSORCIO DESARROLLO TURÍSTICO Y CULTURAL DE LORCA	100,00	AYUNTAMIENTO DE BARCELONA	0,14

				100,00
			Ámbito autonómico	
MÁLAGA PORT, AIE	SOCIEDAD PROMOTORA DEL PLAN ESPECIAL DEL PUERTO DE MÁLAGA	91,75	REGIÓN DE MURCIA	50,00
			Ámbito municipal	
			AYUNTAMIENTO DE LORCA	30,00

				80,00
			Ámbito estatal	
			AUTORIDAD PORTUARIA DE MALAGA	45,04
			Ámbito autonómico	
			EMPRESA PUBLICA DE SUELO DE ANDALUCIA	12,49
			Ámbito municipal	
METRO BILBAO, S.A.	SOCIEDAD DE PLANIFICACION Y DESARROLLO, S.A.	2,75	AYUNTAMIENTO DE MÁLAGA	12,49

				70,02
			Ámbito provincial	
METRO BILBAO, S.A.	CONSORCIO DE TRANSPORTES DE VIZCAYA	100,00	DIPUTACIÓN PROVINCIAL DE MALAGA	100,00

				94,50
			Ámbito autonómico	
			COMUNIDAD AUTÓNOMA DE EUSKADI	50,00
METRO BILBAO, S.A.	CONSORCIO DE TRANSPORTES DE VIZCAYA	100,00	Ámbito provincial	
			DIPUTACIÓN FORAL DE VIZCAYA	25,00
			VARIAS ENTIDADES LOCALES DE VIZCAYA	12,50

Entidad	Matriz	% Nominal	Matriz	% Nominal
OFICINA DE COOPERACIÓN UNIVERSITARIA, S.A. (1)	UNIVERSIDAD DE SALAMANCA	17,50	Ámbito municipal	
			AYUNTAMIENTO DE BARAKALDO	2,50
			AYUNTAMIENTO DE PORTUGALETE	2,50
			AYUNTAMIENTO DE BILBAO	2,50
			AYUNTAMIENTO DE SANTURCE	2,50
			AYUNTAMIENTO DE SESTAO	2,50
			-----	100,00
			Ámbito autonómico	
			JUNTA DE CASTILLA Y LEÓN	100,00
			UNIVERSIDAD DE VALLADOLID	17,50
			Ámbito autonómico	
			JUNTA DE CASTILLA Y LEÓN	100,00
			UNIVERSIDAD DE ALCALÁ	17,50
			Ámbito autonómico	
COMUNIDAD DE MADRID	100,00			
UNIVERSIDAD CARLOS III DE MADRID	17,50			
Ámbito autonómico				
COMUNIDAD DE MADRID	100,00			
UNIVERSIDAD DE CASTILLA-LA MANCHA	17,50			
Ámbito autonómico				
JUNTA DE COMUNIDADES DE CASTILLA- LA MANCHA	100,00			
UNIVERSIDAD REY JUAN CARLOS	5,00			
Ámbito autonómico				
COMUNIDAD DE MADRID	100,00			
-----	92,50			
PROTEINAS Y GRASAS DEL PRINCIPADO, S.A.	COMPañÍA PARA LA GESTIÓN DE LOS RESIDUOS SÓLIDOS EN ASTURIAS, S.A.	100,00	Ámbito autonómico	

Entidad	Matriz	% Nominal	Matriz	% Nominal
PROYECTOS SANITARIS I SOCIALS, S.A.	CONSORCI HOSPITALARI DE CATALUNYA, S.A.	100,00	CONSORCIO PARA LA GESTIÓN DE RESIDUOS SÓLIDOS EN ASTURIAS.	100,00
			Àmbito autonómico	
			CONSORCI HOSPITALARI DE CATALUNYA (CHC)	51,24
			CONSORCIO SANITARI DEL MARESME (1)	4,27
			CONSORCIO SANITARI INTEGRAL (1)	4,27
			CONSORCIO CORPORACIÓ DE SALUT DEL MARESME I LA SELVA (11)	4,27
			CONSORCIO SANITARI DE TERRASA (1)	4,27
			CONSORCIO SANITARI DEL'ALT PENEDÉS (1)	1,42
			CONSORCIO HOSPITALARI DEL VIC	2,19
			Àmbito provincial	
			HOSPITAL CLÍNICO Y PROVINCIAL DE BARCELONA (6)	4,27
			Àmbito municipal	
			INSTITUTO MUNICIPAL DE ASISTENCIA SANITARIA (IMAS)	4,27
			FUNDACIÓN PRIVADA HOSPITAL SANT JAUME D'OLOT	1,42
			HOSPITAL DE SANT JOAN DE REUS, S.A.M.	2,68
GESTIÓ COMARCAL HOSPITALARIA, S.A.	0,71			
S. GESTIÓ PIUS HOSPITAL DE VALLS, S.A.	0,43			

	85,71			
SERVEIS AMBIENTALES DEL VALLÈS ORIENTAL, S.A.	CONSORCIO GESTIÓN RESIDUS DEL VALLÈS ORIENTAL	100,00	Àmbito provincial	
			COMARCA VALLES ORIENTAL	50,00
			Àmbito municipal	

Entidad	Matriz	% Nominal	Matriz	% Nominal
SERVEIS CULTURALS DEL LICEU, S.L.	FUNDACIÓ DEL GRAN TEATRE DEL LICEU	100,00	VARIOS AYUNTAMIENTOS DE BARCELONA	50,00

				100,00
			Ámbito estatal	
			ESTADO	37,50
			Ámbito autonómico	
			GENERALITAT DE CATALUÑA	32,50
			Ámbito provincial	
			DIPUTACIÓN PROVINCIAL DE BARCELONA	10,00
			Ámbito municipal	
SODECO GESTIÓN, S.L.	SOCIEDAD PARA EL DESARROLLO DE LA COMARCAS MINERAS, S.A.	100,00	AYUNTAMIENTO DE BARCELONA	20,00

				100,00
			Ámbito estatal	
TUNEL DE TOSES, CONCESIONARIA DEL ESTADO, S.A.	TUNEL DEL CADI, CESA	97,58	HULLERAS DEL NORTE S.A.	50,00
			Ámbito autonómico	
			SOCIEDAD REGIONAL DE PROMOCION DEL PRINCIPADO DE ASTURIAS, S.A.	50,00

				100,00
			Ámbito autonómico	
			GESTIO D'INFRASTRUCTURES, S.A.	39,07
			GENERALITAT DE CATALUÑA	13,30
			Ámbito provincial	
			DIPUTACIÓN PROVINCIAL DE BARCELONA	0,98

	53,35			

Entidad	Matriz	% Nominal	Matriz	% Nominal
UDAL SAREAK, S.A. (11)	DIPUTACIÓN PROVINCIAL DE GERONA	2,00		
	VARIOS AYUNTAMIENTOS DE GIRONA	0,42		

		100,00		
VITORIA INTEGRATED AIR SERVICES, S.A.	CONSORCIO AGUAS DE BILBAO-VIZCAYA (1)	100,00	Ámbito autonómico	
			COMUNIDAD AUTÓNOMA DE EUSKADI	25,00
			Ámbito provincial	
			DIPUTACIÓN FORAL DE VIZCAYA	25,00
			Ámbito municipal	
			VARIAS ENTIDADES LOCALES DE VIZCAYA	50,00
			-----	100,00
SOCIEDAD DE CAPITAL DESARROLLO DE EUSKADI, S.A.		94,00	Ámbito autonómico	
			COMUNIDAD AUTÓNOMA DE EUSKADI	40,00
			Ámbito provincial	
			DIPUTACIÓN FORAL DE VIZCAYA	31,20
			DIPUTACIÓN FORAL DE GUIPUZCOA	19,80
		DIPUTACIÓN FORAL DE ALAVA	9,00	
		-----	100,00	

(1) Entidad participada por el Sector Público Autonómico y el Sector Público Provincial y/o Municipal

(2) Entidad participada por el Sector Público Autonómico y el Sector Público Estatal

(3) Entidad participada por el Sector Público Autonómico, el Sector Público Provincial y/o Municipal y el Sector Público Estatal

(4) Entidad participada por el Sector Público Provincial y el Sector Público Autonómico y/o Municipal

(5) Entidad participada por el Sector Público Provincial y el Sector Público Estatal

(6) Entidad participada por el Sector Público Provincial, el Sector Público Autonómico y/o Municipal y el Sector Público Estatal

(7) Entidad participada por el Sector Público Municipal y el Sector Público

(11) Entidad participada por el Sector Público Municipal e indirectamente por otro ámbito del Sector Público



2.5. PARTICIPACIONES EN ENTIDADES PRIVADAS

2.5.1. Empresas participadas minoritariamente por el S.P.E. Estatal

Entidad	Matriz	% Nominal	% Efectivo estatal	% Efectivo territorial	% Efectivo Público Total
A.E.I.E. EUROPHAR	AUTORIDAD PORTUARIA DE VALENCIA	33,33	33,33	0,00	33,33
A.I.E. SERVICIO PREVENCIÓN ESTIBA PUERTO TENERIFE	SOCIEDAD ESTATAL DE ESTIBA Y DESESTIBA DEL PUERTO DE SANTA CRUZ DE LA PALMA, S.A.	0,27	0,14	0,00	0,14
ABERTIS	CONSORCIO DE COMPENSACION DE SEGUROS	0,06	0,06	0,00	0,06
ACEROS Y ALUMINIOS DEL PRINCIPADO, S.A.	SADIM INVERSIONES, S.A.	19,10	19,10	0,00	19,10
ACEX, ASOCIACION PARA LA COOPERACION ESPAÑOLA EN EL EXTERIOR	EXPANSION EXTERIOR, S.A.	4,00	4,00	0,00	4,00
ACS (*)	COMPAÑIA ESPAÑOLA DE SEGUROS DE CREDITO A LA EXPORTACION, S.A.	0,03	0,02	0,00	0,02
	CONSORCIO DE COMPENSACION DE SEGUROS	0,02	0,02	0,00	0,02
		-----	-----	-----	-----
		0,05	0,04	0,00	0,04
ACTREN MANTENIMIENTO FERROVIARIO, S.A.	RENFE-OPERADORA	49,00	49,00	0,00	49,00
ADVANCED COMMUNICATION RESEARCH AND DEVELOPMENT, S.A.	SEPI DESARROLLO EMPRESARIAL, S.A.	16,25	16,25	0,00	16,25
AEGON	CONSORCIO DE COMPENSACION DE SEGUROS	0,04	0,04	0,00	0,04
AEIE ALTA VELOCIDAD ESPAÑA PORTUGAL	ADMINISTRADOR DE INFRAESTRUCTURAS FERROVIARIAS	50,00	50,00	0,00	50,00
AEROCALI, S.A. (COLOMBIA)	AENA DESARROLLO INTERNACIONAL, S.A.	33,34	33,34	0,00	33,34
AEROPUERTOS DEL CARIBE, S.A.	AENA DESARROLLO INTERNACIONAL, S.A.	40,00	40,00	0,00	40,00
AEROPUERTOS MEXICANOS DEL PACIFICO, S.A.	AENA DESARROLLO INTERNACIONAL, S.A.	33,33	33,33	0,00	33,33
AGROSEGUROS	CONSORCIO DE COMPENSACION DE SEGUROS	10,00	10,00	0,00	10,00
AGUAS DE BARCELONA	CONSORCIO DE COMPENSACION DE SEGUROS	0,05	0,05	0,00	0,05
AGUAS DEL SUROESTE, S.L.	SOCIEDAD PARA EL DESARROLLO INDUSTRIAL DE EXTREMADURA, S.A.	23,36	14,55	4,43	18,98
AGUAS LA SALUD, S.A.	ADMINISTRADOR DE INFRAESTRUCTURAS FERROVIARIAS	0,67	0,67	0,00	0,67
AGUAS MINA VELLA	ADMINISTRADOR DE INFRAESTRUCTURAS FERROVIARIAS	0,30	0,30	0,00	0,30
AGUILAS RESIDENCIAL, S.A.	ADMINISTRADOR DE INFRAESTRUCTURAS FERROVIARIAS	40,00	40,00	0,00	40,00
AIE NAVIERA ALCIONE I	INSTITUTO DE CREDITO OFICIAL	20,30	20,30	0,00	20,30
AIE NAVIERA ALCIONE II	INSTITUTO DE CREDITO OFICIAL	20,30	20,30	0,00	20,30
AIE NAVIERA ALCIONE III	INSTITUTO DE CREDITO OFICIAL	20,30	20,30	0,00	20,30
AIE NAVIERA ALCIONE IV	INSTITUTO DE CREDITO OFICIAL	20,30	20,30	0,00	20,30
AIE NAVIERA ATIOS	INSTITUTO DE CREDITO OFICIAL	16,70	16,70	0,00	16,70
AIE NAVIERA ATILA	INSTITUTO DE CREDITO OFICIAL	12,58	12,58	0,00	12,58

Entidad	Matriz	% Nominal	% Efectivo estatal	% Efectivo territorial	% Efectivo Público Total
AIE NAVIERA CALLIOPE	INSTITUTO DE CREDITO OFICIAL	13,00	13,00	0,00	13,00
AIE NAVIERA ELECTRA	INSTITUTO DE CREDITO OFICIAL	12,60	12,60	0,00	12,60
AIE NAVIERA LAKME	INSTITUTO DE CREDITO OFICIAL	15,02	15,02	0,00	15,02
AIE NAVIERA MOAÑA	INSTITUTO DE CREDITO OFICIAL	16,70	16,70	0,00	16,70
AIE NAVIERA NADELA	INSTITUTO DE CREDITO OFICIAL	16,70	16,70	0,00	16,70
AIE NAVIERA POPPEA	INSTITUTO DE CREDITO OFICIAL	20,00	20,00	0,00	20,00
AIR LIQUIDE	CONSORCIO DE COMPENSACION DE SEGUROS	0,01	0,01	0,00	0,01
AIRPORT CONCESSIONS AND DEVELOPMENT LIMITED	AENA DESARROLLO INTERNACIONAL, S.A.	10,00	10,00	0,00	10,00
ALACENA COCINAS INTEGRALES, S.A.	SADIM INVERSIONES, S.A.	49,00	49,00	0,00	49,00
ALAMEDA PALACETE, S.L.	SOCIEDAD PARA EL DESARROLLO INDUSTRIAL DE EXTREMADURA, S.A.	34,85	21,71	6,61	28,32
ALAS - ALUMINIUM, S.A.	SADIM INVERSIONES, S.A.	24,50	24,50	0,00	24,50
ALBAIDA RECURSOS NATURALES S.A.	TECONMA, S.A.	22,07	14,49	0,00	14,49
ALBATROS ALCAZAR S.A.	RENFE-OPERADORA	20,00	20,00	0,00	20,00
ALCATEL	CONSORCIO DE COMPENSACION DE SEGUROS	0,02	0,02	0,00	0,02
ALFIL LOGISTICS, S.A.	RENFE-OPERADORA	40,00	40,00	0,00	40,00
ALGETREN LOGISTICA, S.A.	RENFE-OPERADORA	40,00	40,00	0,00	40,00
ALIANZA INMOBILIARIA RENFOSUNA, S.A.	ADMINISTRADOR DE INFRAESTRUCTURAS FERROVIARIAS	40,00	40,00	0,00	40,00
ALISTONADOS DE ASTURIAS, S.A.	HULLERAS DEL NORTE S.A.	15,00	15,00	0,00	15,00
ALLIANZ	CONSORCIO DE COMPENSACION DE SEGUROS	0,03	0,03	0,00	0,03
ALMADEN SOLAR, S.A.	SEPI DESARROLLO EMPRESARIAL, S.A.	29,00	29,00	0,00	29,00
	INSTITUTO PARA LA DIVERSIFICACION Y AHORRO DE LA ENERGIA	20,00	20,00	0,00	20,00
		-----	-----	-----	-----
		49,00	49,00	0,00	49,00
ALTADIS	CONSORCIO DE COMPENSACION DE SEGUROS	0,06	0,06	0,00	0,06
	COMPAÑIA ESPAÑOLA DE SEGUROS DE CREDITO A LA EXPORTACION, S.A.	0,00	0,00	0,00	0,00
		-----	-----	-----	-----
		0,06	0,06	0,00	0,06
ALUMINIO CRISTALERIA LOMA, S.L.	SOCIEDAD PARA EL DESARROLLO INDUSTRIAL DE EXTREMADURA, S.A.	24,49	15,26	4,64	19,90
ANTENA 3 TELEVISION	SOCIEDAD ESTATAL DE PARTICIPACIONES INDUSTRIALES	0,00	0,00	0,00	0,00
	COMPAÑIA ESPAÑOLA DE SEGUROS DE CREDITO A LA EXPORTACION, S.A.	0,00	0,00	0,00	0,00
		-----	-----	-----	-----

Entidad	Matriz	% Nominal	% Efectivo estatal	% Efectivo territorial	% Efectivo Público Total
		0,00	0,00	0,00	0,00
ARCO DUPLO, S.A.	COMERCIAL DEL FERROCARRIL, S.A.	30,43	30,43	0,00	30,43
AREA CYO, S.A.	SOCIEDAD PARA EL DESARROLLO INDUSTRIAL DE EXTREMADURA, S.A.	5,05	3,15	0,96	4,11
ÁREA DE SERVICIO RIO DO POZO, S.L.	SEPI DESARROLLO EMPRESARIAL, S.A.	20,00	20,00	0,00	20,00
AREAS COMERCIALES EN ESTACIONES DE TREN ESPAÑOLAS, S.A.	ADMINISTRADOR DE INFRAESTRUCTURAS FERROVIARIAS	40,00	40,00	0,00	40,00
ARENTO BIOCARBURANTES, S.L.	INSTITUTO PARA LA DIVERSIFICACION Y AHORRO DE LA ENERGIA	33,33	33,33	0,00	33,33
ARIDOS CASABLANCA, S.L.	SOCIEDAD PARA EL DESARROLLO INDUSTRIAL DE EXTREMADURA, S.A.	33,53	20,89	6,36	27,25
ARIDOS DE ARAPLASA, S.A.	SOCIEDAD PARA EL DESARROLLO INDUSTRIAL DE EXTREMADURA, S.A.	40,00	24,92	7,58	32,50
ARIDOS Y AGLOMERADOS DE PLASENCIA, S.A.	SOCIEDAD PARA EL DESARROLLO INDUSTRIAL DE EXTREMADURA, S.A.	14,48	9,02	2,75	11,77
ARRENDADORA AERONÁUTICA AIE	INSTITUTO DE CREDITO OFICIAL	17,21	17,21	0,00	17,21
ASEBUTRA, S.A.	ENUSEGUR, S.A.	0,00	0,00	0,00	0,00
ASOCIACIÓN ESPAÑOLA DE EMPRESAS DE TECNOLOGÍAS DE LA INFORMACIÓN, SEDISI	CÁLCULO Y TRATAMIENTO DE LA INFORMACIÓN, CTI, S.A.	0,00	0,00	0,00	0,00
ASOCIACION MIXTA DE COMPENSACION DEL POLIGONO INDUSTRIAL ARINAGA	S. E. P. E.S. ENTIDAD PUBLICA EMPRESARIAL DE SUELO	30,81	30,81	0,00	30,81
ASSICURAZIONE GENERALI	CONSORCIO DE COMPENSACION DE SEGUROS	0,01	0,01	0,00	0,01
ASTERSA APLICACIONES SOLARES TÉRMICAS, S.A.	SADIM INVERSIONES, S.A.	40,00	40,00	0,00	40,00
ASTURFEITO ,S.L	SEPI DESARROLLO EMPRESARIAL, S.A.	15,00	15,00	0,00	15,00
ATE, TRANSMISIÓN DE ENERGIA, S.L.	FONDO PARA INVERSIONES EN EL EXTERIOR	24,56	24,56	0,00	24,56
AVIONES ALFAMBRA	INSTITUTO DE CREDITO OFICIAL	25,00	25,00	0,00	25,00
AVIONES CABRIEL	INSTITUTO DE CREDITO OFICIAL	25,00	25,00	0,00	25,00
AVIONES CARRAIXET CRJ-200 AIE	INSTITUTO DE CREDITO OFICIAL	25,00	25,00	0,00	25,00
AVIONES GORGOS	INSTITUTO DE CREDITO OFICIAL	25,00	25,00	0,00	25,00
AVIONES PORTACOLI CRJ-200 AIE	INSTITUTO DE CREDITO OFICIAL	25,00	25,00	0,00	25,00
AVIONES SELLA	INSTITUTO DE CREDITO OFICIAL	25,00	25,00	0,00	25,00
AVIONES TURIA CRJ-200 AIE	INSTITUTO DE CREDITO OFICIAL	25,00	25,00	0,00	25,00
AXA	CONSORCIO DE COMPENSACION DE SEGUROS	0,02	0,02	0,00	0,02
AXON I, FCR	EMPRESA NACIONAL DE INNOVACION, S.A.	11,20	11,20	0,00	11,20
BALNEARIO DE CALDAS DE OVIEDO, S.A.	SADIM INVERSIONES, S.A.	15,00	15,00	0,00	15,00
BALNEARIO EL RAPOSO	SOCIEDAD PARA EL DESARROLLO INDUSTRIAL DE EXTREMADURA, S.A.	18,29	11,39	3,47	14,86
BANCO COMERCIAL OCCIDENTAL, S.A.	RUMASA, S.A.	0,00	0,00	0,00	0,00

Entidad	Matriz	% Nominal	% Efectivo estatal	% Efectivo territorial	% Efectivo Público Total
BANCO PASTOR (*)	COMPAÑIA ESPAÑOLA DE SEGUROS DE CREDITO A LA EXPORTACION, S.A.	0,26	0,13	0,00	0,13
BANCO POPULAR (*)	CONSORCIO DE COMPENSACION DE SEGUROS	0,06	0,06	0,00	0,06
	COMPAÑIA ESPAÑOLA DE SEGUROS DE CREDITO A LA EXPORTACION, S.A.	0,04	0,02	0,00	0,02
		-----	-----	-----	-----
		0,10	0,08	0,00	0,08
BANCO SABADELL (*)	COMPAÑIA ESPAÑOLA DE SEGUROS DE CREDITO A LA EXPORTACION, S.A.	0,01	0,01	0,00	0,01
BANCO SANTANDER CENTRAL HISPANO (*)	CONSORCIO DE COMPENSACION DE SEGUROS	0,06	0,06	0,00	0,06
	COMPAÑIA ESPAÑOLA DE SEGUROS DE CREDITO A LA EXPORTACION, S.A.	0,02	0,01	0,00	0,01
		-----	-----	-----	-----
		0,08	0,07	0,00	0,07
BANESTO (*)	CONSORCIO DE COMPENSACION DE SEGUROS	0,01	0,01	0,00	0,01
BANKINTER	COMPAÑIA ESPAÑOLA DE SEGUROS DE CREDITO A LA EXPORTACION, S.A.	0,07	0,04	0,00	0,04
BANO REAL, S.A.	ADMINISTRADOR DE INFRAESTRUCTURAS FERROVIARIAS	40,00	40,00	0,00	40,00
BAOBAB INVESTMENT S.A.	COMPAÑIA ESPAÑOLA DE FINANCIACION DEL DESARROLLO COFIDES, S.A.	23,75	14,51	0,00	14,51
	FONDO PARA INVERSIONES EN EL EXTERIOR	23,75	23,75	0,00	23,75
		-----	-----	-----	-----
		47,50	38,26	0,00	38,26
BARNATRON, S.A.	MOLYPHARMA, S.A.	34,28	17,48	0,00	17,48
BASF	CONSORCIO DE COMPENSACION DE SEGUROS	0,01	0,01	0,00	0,01
BAYER	CONSORCIO DE COMPENSACION DE SEGUROS	0,02	0,02	0,00	0,02
BBVA (*)	COMPAÑIA ESPAÑOLA DE SEGUROS DE CREDITO A LA EXPORTACION, S.A.	0,37	0,19	0,00	0,19
	CONSORCIO DE COMPENSACION DE SEGUROS	0,05	0,05	0,00	0,05
		-----	-----	-----	-----
		0,42	0,24	0,00	0,24
BIGLOG,S.A.	EXPRESS TRUCK, S.A.	25,00	25,00	0,00	25,00
BIOCARBURANTES ALMADÉN, S.L.	SEPI DESARROLLO EMPRESARIAL, S.A.	19,01	19,01	0,00	19,01
BIOMASA DEL PIRINEO S.A.	INSTITUTO PARA LA DIVERSIFICACION Y AHORRO DE LA ENERGIA	15,00	15,00	0,00	15,00
BNP	CONSORCIO DE COMPENSACION DE SEGUROS	0,02	0,02	0,00	0,02
BOLSAS Y MERCADOS	CONSORCIO DE COMPENSACION DE SEGUROS	0,36	0,36	0,00	0,36
BOX CINEMAS DO BRASIL, LTDA.	FONDO PARA INVERSIONES EN EL EXTERIOR	40,19	40,19	0,00	40,19
BTREN, MANTENIMIENTO FERROVIARIO, S.A.	RENFE-OPERADORA	49,00	49,00	0,00	49,00
BUREAU CENTRAL DE CLEARING	RENFE-OPERADORA	2,04	2,04	0,00	2,04

Entidad	Matriz	% Nominal	% Efectivo estatal	% Efectivo territorial	% Efectivo Público Total
C.M. CARE EXTRE. DOS, S.L.	SOCIEDAD PARA EL DESARROLLO INDUSTRIAL DE EXTREMADURA, S.A.	24,88	15,50	4,72	20,22
C.S.C. TRANSMETAL S.R.L.	COMPañIA ESPAÑOLA DE FINANCIACION DEL DESARROLLO COFIDES, S.A.	2,30	1,41	0,00	1,41
	FONDO PARA OPERACIONES DE INVERSIÓN EN EL EXTERIOR DE LA PEQUEÑA Y MEDIANA EMPRESA	2,30	2,30	0,00	2,30
		-----	-----	-----	-----
		4,60	3,71	0,00	3,71
CABE S.L.	HULLERAS DEL NORTE S.A.	49,00	49,00	0,00	49,00
CADEFER, S.A.	RENFE-OPERADORA	30,00	30,00	0,00	30,00
CAIXA CAPITAL PYME INNOVACION, SCR	EMPRESA NACIONAL DE INNOVACION, S.A.	9,70	9,70	0,00	9,70
CAJA RURAL PROVINCIAL DE GRANADA	EXPASA AGRICULTURA Y GANADERÍA, S.A.	0,00	0,00	0,00	0,00
CAJAMAR	S.A. DE ELECTRÓNICA SUBMARINA	0,00	0,00	0,00	0,00
CAMARA MINERA	HULLERAS DEL NORTE S.A.	0,00	0,00	0,00	0,00
CANTABER GENERACION EOLICA, S.L.	INSTITUTO PARA LA DIVERSIFICACION Y AHORRO DE LA ENERGÍA	10,03	10,03	0,00	10,03
CAPITAL ENERGY OFF SHORE, S.A.	SEPI DESARROLLO EMPRESARIAL, S.A.	5,26	5,26	0,00	5,26
CARMEN LA COMIDA DE ESPAÑA 1992, S.A.	COMERCIAL DEL FERROCARRIL, S.A.	36,03	36,03	0,00	36,03
CARREFOUR	CONSORCIO DE COMPENSACION DE SEGUROS	0,03	0,03	0,00	0,03
CATALANA D'INFRAESTRUCTURES PORTUARIES, S.L.	AUTORIDAD PORTUARIA DE BARCELONA	49,00	0,00	0,00	0,00
CATALANA DE DISPENSACION, S.A.	MOLYPHARMA, S.A.	20,00	10,20	0,00	10,20
CATALUNYA CAR SHARING, S.A.	INSTITUTO PARA LA DIVERSIFICACION Y AHORRO DE LA ENERGIA	20,03	20,03	0,00	20,03
CELESA	DIRECCIÓN GENERAL DEL PATRIMONIO DEL ESTADO	49,00	49,00	0,00	49,00
CENTRO ANDALUZ DE DIAGNOSTICO P.E.T.	MOLYPHARMA, S.A.	14,44	7,36	0,00	7,36
CENTRO DE EMPRESAS RIOTINTO, S.A.	PRERREDUCIDOS INTEGRADOS DEL SUROESTE DE ESPAÑA, S.A.	2,40	2,40	0,00	2,40
CENTRO DE TRANSFERENCIAS, S.A. (*)	EMPRESA PARA LA GESTION DE RESIDUOS INDUSTRIALES, S.A.	30,00	30,00	0,00	30,00
CENTRO ESTACION MIRANDA, S.A.	ADMINISTRADOR DE INFRAESTRUCTURAS FERROVIARIAS	40,00	40,00	0,00	40,00
CENTRO INVEST ZARAGOZA A	CONSORCIO DE COMPENSACION DE SEGUROS	4,16	4,16	0,00	4,16
CENTRO INVEST ZARAGOZA B	CONSORCIO DE COMPENSACION DE SEGUROS	4,16	4,16	0,00	4,16
CEPSA	COMPañIA ESPAÑOLA DE SEGUROS DE CREDITO A LA EXPORTACION, S.A.	0,03	0,02	0,00	0,02
CETRAMESA	ENUSA INDUSTRIAS AVANZADAS, S.A.	10,00	10,00	0,00	10,00
CHARTERTREN, S.A.	COMERCIAL DEL FERROCARRIL, S.A.	40,00	40,00	0,00	40,00
CIA. MINERA SIERRA MENERA	COMPañIA ESPAÑOLA DE SEGUROS DE CREDITO A LA EXPORTACION, S.A.	0,11	0,06	0,00	0,06

Entidad	Matriz	% Nominal	% Efectivo estatal	% Efectivo territorial	% Efectivo Público Total
CIDADE TECNOLÓGICA DE VIGO, S.A.	CONSORCIO DE LA ZONA FRANCA DE VIGO	25,07	25,07	0,00	25,07
CINTRA	CONSORCIO DE COMPENSACION DE SEGUROS	0,16	0,16	0,00	0,16
CITA ANDALUZA	SOCIEDAD GENERAL DE LAS BAHÍAS DE CÁDIZ Y ALGECIRAS, S.A.	20,00	20,00	0,00	20,00
CIUDAD JARDIN PARQUE DEL PRINCIPE, S.L.	SOCIEDAD PARA EL DESARROLLO INDUSTRIAL DE EXTREMADURA, S.A.	26,59	16,57	5,04	21,61
CLUB EL CANDADO, S.A.	RUMASA, S.A.	0,00	0,00	0,00	0,00
CLUB FINANCIERO DE VIGO, S.A.	AUTORIDAD PORTUARIA DE VIGO	0,20	0,20	0,00	0,20
CLUB FINANCIERO GENOVA	COMPAÑIA ESPAÑOLA DE SEGUROS DE CREDITO A LA EXPORTACION, S.A.	0,13	0,07	0,00	0,07
CLUB MIRASIERRA, S.A.	RUMASA, S.A.	0,00	0,00	0,00	0,00
COMBIBERIA, S.A.	RENFE-OPERADORA	22,50	22,50	0,00	22,50
COMPAGNIE MINIERE D'AKOUTA	ENUSA INDUSTRIAS AVANZADAS, S.A.	10,00	10,00	0,00	10,00
COMPAÑIA DE SALVAMENTOS Y RESCATES AERO-MARITIMOS, S.A.	REMOLQUES MARITIMOS, S.A.	50,00	50,00	0,00	50,00
COMPAÑIA ESPAÑOLA DE SEGUROS Y REASEGUROS DE CREDITO Y CAUCION, S.A.	CONSORCIO DE COMPENSACION DE SEGUROS	41,20	41,20	0,00	41,20
COMPAÑIA EUROPEA DE COSPELES S.A.	FABRICA NACIONAL DE MONEDA Y TIMBRE-REAL CASA DE LA MONEDA	50,00	50,00	0,00	50,00
CONCESIONARIA MEXIQUENSE S.A. DE C.V.	FONDO PARA INVERSIONES EN EL EXTERIOR	12,80	12,80	0,00	12,80
CONGELADOS PAIS, S.L.	SEPI DESARROLLO EMPRESARIAL, S.A.	46,38	46,38	0,00	46,38
CONSORCIO DE PLATAFORMAS LOGÍSTICAS, S.L.	CENTRO INTERMODAL DE LOGISTICA, S.A.	49,00	33,32	0,00	33,32
CONSTRURAIL	RENFE-OPERADORA	49,00	49,00	0,00	49,00
CONTERAIL, S.A.	RENFE-OPERADORA	46,00	46,00	0,00	46,00
	PUERTOS DEL ESTADO	4,00	4,00	0,00	4,00
		-----	-----	-----	-----
		50,00	50,00	0,00	50,00
CONSTRUCCIONES METÁLICAS CANDÍN, S.A.	SADIM INVERSIONES, S.A.	30,00	30,00	0,00	30,00
CORCHOS Y TAPONES DE ANDALUCIA, S.A.	LA ALMORAIMA, S.A.	0,20	0,20	0,00	0,20
CORPORACION MAPFRE	CONSORCIO DE COMPENSACION DE SEGUROS	0,11	0,11	0,00	0,11
CORSEVILLA	LA ALMORAIMA, S.A.	1,38	1,38	0,00	1,38
CREUERS DEL PORT DE BARCELONA, S.A.	AUTORIDAD PORTUARIA DE BARCELONA	20,00	20,00	0,00	20,00
CRILASER, S.A.	CENTRO PARA EL DESARROLLO TECNOLÓGICO INDUSTRIAL	8,57	8,57	0,00	8,57
CRITERIA	CONSORCIO DE COMPENSACION DE SEGUROS	0,05	0,05	0,00	0,05
CRUCEROS MÁLAGA, S.A.	AUTORIDAD PORTUARIA DE MALAGA	20,00	20,00	0,00	20,00

Entidad	Matriz	% Nominal	% Efectivo estatal	% Efectivo territorial	% Efectivo Público Total
CULTIVOS ENERGETICOS DE CASTILLA S.A.	INSTITUTO PARA LA DIVERSIFICACION Y AHORRO DE LA ENERGIA	20,00	20,00	0,00	20,00
DAIMLERCHRYSLER	CONSORCIO DE COMPENSACION DE SEGUROS	0,02	0,02	0,00	0,02
DANONE	CONSORCIO DE COMPENSACION DE SEGUROS	0,02	0,02	0,00	0,02
DEHESA SERRANA, S.A.	SOCIEDAD PARA EL DESARROLLO INDUSTRIAL DE EXTREMADURA, S.A.	3,55	2,21	0,67	2,88
DEPORTIVO SANTA ANA, S.A.	S. E. P. E.S. ENTIDAD PUBLICA EMPRESARIAL DE SUELO	48,75	48,75	0,00	48,75
DEPOSITO FRANCO ALGECIRAS SL	SOCIEDAD GENERAL DE LAS BAHÍAS DE CÁDIZ Y ALGECIRAS, S.A.	50,00	50,00	0,00	50,00
DESARROLLOS ENERGETICOS BAHIA DE CADIZ	SOCIEDAD GENERAL DE LAS BAHÍAS DE CÁDIZ Y ALGECIRAS, S.A.	10,00	10,00	0,00	10,00
DESARROLLOS INMOBILIARIOS DE CASTILLA LA MANCHA, S.A.	ADMINISTRADOR DE INFRAESTRUCTURAS FERROVIARIAS	40,00	40,00	0,00	40,00
DEUTSCHE BANK (*)	CONSORCIO DE COMPENSACION DE SEGUROS	0,02	0,02	0,00	0,02
DEUTSCHE TELEKOM	CONSORCIO DE COMPENSACION DE SEGUROS	0,02	0,02	0,00	0,02
DIESEL ENERGY, S.L.	SEPI DESARROLLO EMPRESARIAL, S.A.	45,00	45,00	0,00	45,00
DISTRICLIMA ZARAGOZA, S.L.	INSTITUTO PARA LA DIVERSIFICACION Y AHORRO DE LA ENERGIA	5,00	5,00	0,00	5,00
DISTRICLIMA,S.A	INSTITUTO PARA LA DIVERSIFICACION Y AHORRO DE LA ENERGIA	5,00	5,00	0,00	5,00
DOMAL AGROQUIMICA S.L.	MINAS DE ALMADEN Y ARRAYANES, S.A.	50,00	50,00	0,00	50,00
DYTA EÓLICA DE CASTILLA LA MANCHA	SEPI DESARROLLO EMPRESARIAL, S.A.	10,00	10,00	0,00	10,00
E. ON	CONSORCIO DE COMPENSACION DE SEGUROS	0,03	0,03	0,00	0,03
EADS B.V.	SOCIEDAD ESTATAL DE PARTICIPACIONES INDUSTRIALES	9,18	9,18	0,00	9,18
EADS N.V.	SOCIEDAD ESTATAL DE PARTICIPACIONES INDUSTRIALES	5,49	5,49	0,00	5,49
EBRO PULEVA, S.A.	ALIMENTOS Y ACEITES, S.A.	8,45	8,45	0,00	8,45
ECOCARBURANTES ESPAÑOLES, S.A.	INSTITUTO PARA LA DIVERSIFICACION Y AHORRO DE LA ENERGIA	4,91	4,91	0,00	4,91
ECULTURA NET, S.A.	SEPI DESARROLLO EMPRESARIAL, S.A.	18,26	18,26	0,00	18,26
EDITORIAL EXTREMADURA, S.A.	SOCIEDAD PARA EL DESARROLLO INDUSTRIAL DE EXTREMADURA, S.A.	5,55	3,46	1,05	4,51
EEIG EUROYARDS	NAVANTIA, S.A.	17,50	17,50	0,00	17,50
EFC2E GESTIÓN S.L.	INSTITUTO DE CREDITO OFICIAL	50,00	50,00	0,00	50,00
ELABORADOS GALLEGOS, S.A.	SEPI DESARROLLO EMPRESARIAL, S.A.	16,63	16,63	0,00	16,63
ELIPSOS INTERNACIONAL, S.A.	RENFE-OPERADORA	50,00	50,00	0,00	50,00
ENAGAS	SOCIEDAD ESTATAL DE PARTICIPACIONES INDUSTRIALES	5,00	5,00	0,00	5,00
	CONSORCIO DE COMPENSACION DE SEGUROS	0,16	0,16	0,00	0,16
	COMPAÑIA ESPAÑOLA DE SEGUROS DE CREDITO A LA EXPORTACION, S.A.	0,00	0,00	0,00	0,00
		-----	-----	-----	-----

Entidad	Matriz	% Nominal	% Efectivo estatal	% Efectivo territorial	% Efectivo Público Total
		5,16	5,16	0,00	5,16
ENEL	CONSORCIO DE COMPENSACION DE SEGUROS	0,02	0,02	0,00	0,02
ENERGIAS ALCARREÑAS ALTERNATIVAS S.A.	INSTITUTO PARA LA DIVERSIFICACION Y AHORRO DE LA ENERGIA	30,00	30,00	0,00	30,00
ENI	CONSORCIO DE COMPENSACION DE SEGUROS	0,02	0,02	0,00	0,02
ENTER, CONSORCIO ESPAÑOL DE DISTRIBUCION EXTERIOR S.A.	EXPANSION EXTERIOR, S.A.	11,00	11,00	0,00	11,00
EO30442 FMO-HOLANDA	FONDO PARA INVERSIONES EN EL EXTERIOR	1,59	1,59	0,00	1,59
EOLICA DEL LEVANTE, S.L.	INSTITUTO PARA LA DIVERSIFICACION Y AHORRO DE LA ENERGIA	10,00	10,00	0,00	10,00
EÓLICA VALLE DEL EBRO, S.A	INSTITUTO PARA LA DIVERSIFICACION Y AHORRO DE LA ENERGIA	24,00	24,00	0,00	24,00
ERION MANTENIMIENTO FERROVIARIO, S.A.	RENFE-OPERADORA	49,00	49,00	0,00	49,00
ESCUELA DE NEGOCIOS Y COMERCIO DE CÁDIZ, S.A.	CONSORCIO DE LA ZONA FRANCA DE CÁDIZ	16,23	16,23	0,00	16,23
ESPAÑOLA DE CONSTRUCCIONES METALICAS, SA	RUMASA, S.A.	0,00	0,00	0,00	0,00
ESTACIONAMIENTOS DE ZONA, S.A.	COMERCIAL DEL FERROCARRIL, S.A.	50,00	50,00	0,00	50,00
EURO GNSS S.A.S.	AEROPUERTOS ESPAÑOLES Y NAVEGACION AEREA	12,50	12,50	0,00	12,50
EURODIF	ENUSA INDUSTRIAS AVANZADAS, S.A.	11,11	11,11	0,00	11,11
EURODISPLAY, S.A.	CENTRO PARA EL DESARROLLO TECNOLOGICO INDUSTRIAL	49,00	49,00	0,00	49,00
EUROFIMA	RENFE-OPERADORA	5,22	5,22	0,00	5,22
EURONEW	CORPORACIÓN DE RADIO Y TELEVISIÓN ESPAÑOLA, S.A.	18,81	18,81	0,00	18,81
EUROPEAN AVIATION COLLEGE S.A. (EAC, S.A.)	SERVICIOS Y ESTUDIOS PARA LA NAVEGACIÓN AÉREA Y LA SEGURIDAD AERONÁUTICA, S.A.	5,75	5,75	0,00	5,75
EUROPEAN PARTNERS	COMPAÑIA ESPAÑOLA DE FINANCIACION DEL DESARROLLO COFIDES, S.A.	0,00	0,00	0,00	0,00
EUROPEAN PRESSPHOTO AGENCY	AGENCIA EFE, S.A.	20,39	20,39	0,00	20,39
EUROPEAN SATELLITE SERVICES PROVIDER EEIG	AENA DESARROLLO INTERNACIONAL, S.A.	16,67	16,67	0,00	16,67
EXHIBIT, UNIVERSAL DE SERVICIOS LA CARTUJA	SOCIEDAD ESTATAL DE PARTICIPACIONES INDUSTRIALES	46,68	46,68	0,00	46,68
EXPERIAN BUREAU DE CRÉDITO, S.A.	INFORMA, D Y B, S.A.	25,00	12,45	0,00	12,45
EXPLOGELAT, S.L.	SOCIEDAD PARA EL DESARROLLO INDUSTRIAL DE EXTREMADURA, S.A.	20,20	12,58	3,83	16,41
EXPLOTACIONES GANADERAS DEL NORTE, S.A.	HULLERAS DEL NORTE S.A.	49,00	49,00	0,00	49,00
FELGUERA RAIL, S.A.	SADIM INVERSIONES, S.A.	11,24	11,24	0,00	11,24
FENIT RAIL S.A.	ENWESA OPERACIONES, S.A.	25,00	20,64	0,00	20,64
	FERROCARRILES DE VIA ESTRECHA	25,00	25,00	0,00	25,00
		-----	-----	-----	-----

Entidad	Matriz	% Nominal	% Efectivo estatal	% Efectivo territorial	% Efectivo Público Total
		50,00	45,64	0,00	45,64
FERRALLAS FEYMA S.A.	SADIM INVERSIONES, S.A.	15,00	15,00	0,00	15,00
FERROLLEIDA, S.L.	SEPI DESARROLLO EMPRESARIAL, S.A.	45,00	45,00	0,00	45,00
FERROVIAL	CONSORCIO DE COMPENSACION DE SEGUROS	0,02	0,02	0,00	0,02
FILMAX ENTERTAINMENT, S.A.	SEPI DESARROLLO EMPRESARIAL, S.A.	9,04	9,04	0,00	9,04
FOMENTO DE CONSTRUCCIONES Y CONTRATAS (*)	CONSORCIO DE COMPENSACION DE SEGUROS	0,04	0,04	0,00	0,04
	COMPAÑIA ESPAÑOLA DE SEGUROS DE CREDITO A LA EXPORTACION, S.A.	0,01	0,01	0,00	0,01
		-----	-----	-----	-----
		0,05	0,05	0,00	0,05
FONDO COMVAL EMPRENDE, FCR	SEPI DESARROLLO EMPRESARIAL, S.A.	22,22	22,22	0,00	22,22
FONDO EUROPEO DE INVERSIONES	INSTITUTO DE CREDITO OFICIAL	0,25	0,25	0,00	0,25
FORTIS	CONSORCIO DE COMPENSACION DE SEGUROS	0,01	0,01	0,00	0,01
FOTOVOLTAICA SOLAR SEVILLA, S.A.	INSTITUTO PARA LA DIVERSIFICACION Y AHORRO DE LA ENERGIA	20,00	20,00	0,00	20,00
FRANCE TELECOM OPERADORES DE TELECOMUNICACIONES, S.A.	CONSORCIO DE COMPENSACION DE SEGUROS	0,03	0,03	0,00	0,03
G.T.E. GENERAL TEXTIL ESPAÑA, S.A.	INMOBILIARIA DE PROMOCIONES Y ARRIENDOS, S.A.	48,50	48,50	0,00	48,50
GALILEO SISTEMAS Y SERVICIOS, S.L.	AEROPUERTOS ESPAÑOLES Y NAVEGACION AEREA	14,28	14,28	0,00	14,28
GALVAZINC, S.A.	SADIM INVERSIONES, S.A.	49,00	49,00	0,00	49,00
GAMESA	CONSORCIO DE COMPENSACION DE SEGUROS	0,03	0,03	0,00	0,03
	COMPAÑIA ESPAÑOLA DE SEGUROS DE CREDITO A LA EXPORTACION, S.A.	0,01	0,01	0,00	0,01
		-----	-----	-----	-----
		0,04	0,04	0,00	0,04
GAS NATURAL	COMPAÑIA ESPAÑOLA DE SEGUROS DE CREDITO A LA EXPORTACION, S.A.	0,00	0,00	0,00	0,00
	CONSORCIO DE COMPENSACION DE SEGUROS	0,00	0,00	0,00	0,00
		-----	-----	-----	-----
		0,00	0,00	0,00	0,00
GE ENUSA NUCLEAR FUEL, S.A.	ENUSA INDUSTRIAS AVANZADAS, S.A.	49,00	49,00	0,00	49,00
GED SUR FCR	EMPRESA NACIONAL DE INNOVACION, S.A.	2,30	2,30	0,00	2,30
GENERACIÓN EÓLICA EXTREMEÑA, S.L.	SEPI DESARROLLO EMPRESARIAL, S.A.	7,00	7,00	0,00	7,00
	SOCIEDAD PARA EL DESARROLLO INDUSTRIAL DE EXTREMADURA, S.A.	3,00	1,87	0,57	2,44
		-----	-----	-----	-----
		10,00	8,87	0,57	9,44
GENPLAST, S.L.	SOCIEDAD PARA EL DESARROLLO INDUSTRIAL DE EXTREMADURA, S.A.	15,56	9,69	2,95	12,64

Entidad	Matriz	% Nominal	% Efectivo estatal	% Efectivo territorial	% Efectivo Público Total
GESTAMP CARTERA DE MEXICO S.A. DE C.V.	FONDO PARA INVERSIONES EN EL EXTERIOR	35,00	35,00	0,00	35,00
GESTIÓ I SERVEIS TRADE CENTER, S.A.	WORLD TRADE CENTER BARCELONA, S.A.	15,00	7,85	0,00	7,85
GLOBALCOM INSA, S.A.	INGENIERIA Y SERVICIOS AEROESPACIALES, S.A.	50,00	50,00	0,00	50,00
GOLD FRUIT'S XXI, S.A.	SADIM INVERSIONES, S.A.	15,05	15,05	0,00	15,05
GOMA CAMPS&WEPA, S.L.	SEPI DESARROLLO EMPRESARIAL, S.A.	9,87	9,87	0,00	9,87
GRASAS REFINADAS ALIMENTICIAS Y MARGARINAS, S.A.	SOCIEDAD PARA EL DESARROLLO INDUSTRIAL DE ANDALUCIA, S.A.	20,50	12,36	1,76	14,12
GRUPO CATALANA	CONSORCIO DE COMPENSACION DE SEGUROS	0,08	0,08	0,00	0,08
GRUPO DE EXPORTADORES GIRALDA, S.A.	EXPASA AGRICULTURA Y GANADERÍA, S.A.	0,00	0,00	0,00	0,00
GRUPO EAD EUROPE, S.L.	AEROPUERTOS ESPAÑOLES Y NAVEGACION AEREA	36,00	36,00	0,00	36,00
GRUPO EUROPEO DE ARCO ATLANTICO	SOCIEDAD PARA EL DESARROLLO INDUSTRIAL DE EXTREMADURA, S.A.	0,00	0,00	0,00	0,00
GRUPO FERROVIARIO ESPAÑOL	ADMINISTRADOR DE INFRAESTRUCTURAS FERROVIARIAS	9,00	9,00	0,00	9,00
GRUPO INDITEX	CONSORCIO DE COMPENSACION DE SEGUROS	0,01	0,01	0,00	0,01
GUARDERIA PARCHIS, S.L.	SOCIEDAD PARA EL DESARROLLO INDUSTRIAL DE EXTREMADURA, S.A.	30,77	19,17	5,83	25,00
HERLOBE EXTREMADURA, S.A.	SEPI DESARROLLO EMPRESARIAL, S.A.	20,00	20,00	0,00	20,00
HERLOBE MOLDURAS Y RECUBRIMIENTOS, S.A.	SEPI DESARROLLO EMPRESARIAL, S.A.	10,00	10,00	0,00	10,00
HIDROASTUR, S.A.	INSTITUTO PARA LA DIVERSIFICACION Y AHORRO DE LA ENERGIA	25,00	25,00	0,00	25,00
HIDRODELTA, S.A.	INSTITUTO PARA LA DIVERSIFICACION Y AHORRO DE LA ENERGIA	10,00	10,00	0,00	10,00
HISDESAT SERVICIOS ESTRATEGICOS, S.A.	INGENIERIA Y SERVICIOS AEROESPACIALES, S.A.	30,00	30,00	0,00	30,00
HISPASAT, S.A.	SOCIEDAD ESTATAL DE PARTICIPACIONES INDUSTRIALES	7,41	7,41	0,00	7,41
	CENTRO PARA EL DESARROLLO TECNOLOGICO INDUSTRIAL	1,86	1,86	0,00	1,86
		-----	-----	-----	-----
		9,27	9,27	0,00	9,27
HIT RAIL BV	ADMINISTRADOR DE INFRAESTRUCTURAS FERROVIARIAS	8,70	8,70	0,00	8,70
HOSTERIAS RURALES DEL OESTE, S.L.	SOCIEDAD PARA EL DESARROLLO INDUSTRIAL DE EXTREMADURA, S.A.	15,25	9,50	2,89	12,39
HOTEL CORTIJO SANTA CRUZ	SOCIEDAD PARA EL DESARROLLO INDUSTRIAL DE EXTREMADURA, S.A.	14,79	9,21	2,80	12,01
HOTEL DON CARLOS, S.L.	SOCIEDAD PARA EL DESARROLLO INDUSTRIAL DE EXTREMADURA, S.A.	23,68	14,75	4,49	19,24
HOTEL RIO SUBER, S.L.	SOCIEDAD PARA EL DESARROLLO INDUSTRIAL DE EXTREMADURA, S.A.	5,01	3,12	0,95	4,07
I+D UNIFONDO FCR	EMPRESA NACIONAL DE INNOVACION, S.A.	5,40	5,40	0,00	5,40
IBERDROLA	COMPAÑIA ESPAÑOLA DE SEGUROS DE CREDITO A LA EXPORTACION, S.A.	0,04	0,02	0,00	0,02
	CONSORCIO DE COMPENSACION DE SEGUROS	0,04	0,04	0,00	0,04

Entidad	Matriz	% Nominal	% Efectivo estatal	% Efectivo territorial	% Efectivo Público Total
		0,08	0,06	0,00	0,06
IBERDROLA ENERGÍA SOLAR DE PUERTOLLANO, S.A.	INSTITUTO PARA LA DIVERSIFICACION Y AHORRO DE LA ENERGIA	10,00	10,00	0,00	10,00
IBERDROLA ENERGIAS MARINAS DE CANTABRIA, S.A.	INSTITUTO PARA LA DIVERSIFICACION Y AHORRO DE LA ENERGIA	10,00	10,00	0,00	10,00
IBERDROLA RENOVABLES	CONSORCIO DE COMPENSACION DE SEGUROS	0,08	0,08	0,00	0,08
IBERIA	SOCIEDAD ESTATAL DE PARTICIPACIONES INDUSTRIALES	5,16	5,16	0,00	5,16
IBERICO COMARCA LOS BALDIOS, S.L.	SOCIEDAD PARA EL DESARROLLO INDUSTRIAL DE EXTREMADURA, S.A.	41,49	25,85	7,87	33,72
IDENTIVIA TECHNOLOGIES, S.L	SEPI DESARROLLO EMPRESARIAL, S.A.	31,54	31,54	0,00	31,54
INARENAS PROYECTOS INMOBILIARIOS, S.A.	ADMINISTRADOR DE INFRAESTRUCTURAS FERROVIARIAS	40,00	40,00	0,00	40,00
INDO	COMPAÑIA ESPAÑOLA DE FINANCIACION DEL DESARROLLO COFIDES, S.A.	21,60	13,20	0,00	13,20
INDRA	CONSORCIO DE COMPENSACION DE SEGUROS	0,09	0,09	0,00	0,09
INDUSTRIAL INNOVATION MICROELECTRONICS DESIGN S.A.	DISEÑO Y TECNOLOGÍA MICROELECTRÓNICA, AIE	45,00	39,15	0,00	39,15
INDUSTRIAS BLANSOL, S.A.	SEPI DESARROLLO EMPRESARIAL, S.A.	16,21	16,21	0,00	16,21
	BANESTO ENISA SEPI DESARROLLO, FONDO DE CAPITAL RIESGO DE RÉGIMEN SIMPLIFICADO	5,00	3,33	0,00	3,33
		21,21	19,54	0,00	19,54
INFOPORT VALENCIA, S.A.	AUTORIDAD PORTUARIA DE VALENCIA	26,67	26,67	0,00	26,67
	PORTEL SERVICIOS TELEMATICOS, S.A.	20,00	10,20	0,00	10,20
		46,67	36,87	0,00	36,87
INFRASTRUCTURE CONCESSIONS S.A. (PTY) LTD	FONDO PARA INVERSIONES EN EL EXTERIOR	50,00	50,00	0,00	50,00
INFUN,S.A.	SEPI DESARROLLO EMPRESARIAL, S.A.	4,21	4,21	0,00	4,21
ING GROEP	CONSORCIO DE COMPENSACION DE SEGUROS	0,02	0,02	0,00	0,02
INICIATIVAS EMERITENSES, S.A.	SOCIEDAD PARA EL DESARROLLO INDUSTRIAL DE EXTREMADURA, S.A.	11,11	6,92	2,11	9,03
INMIZE CAPITAL, .S.L.	NAVANTIA, S.A.	20,00	20,00	0,00	20,00
INMO ALEMANIA	CONSORCIO DE COMPENSACION DE SEGUROS	20,00	20,00	0,00	20,00
INMOBILIARIA PARIS, S.A.	COMERCIAL DEL FERROCARRIL, S.A.	30,06	30,06	0,00	30,06
INRAESA	INSTITUTO PARA LA DIVERSIFICACION Y AHORRO DE LA ENERGIA	33,33	33,33	0,00	33,33
INTERCONTAINER IBERICA COMPAÑIA LOGISTICA INTERMODAL, S.A.	RENFE-OPERADORA	46,00	46,00	0,00	46,00
INTERCONTAINER-INTERFRIGO	RENFE-OPERADORA	3,89	3,89	0,00	3,89
INTERNACIONAL POST CORPORATION UA	SOCIEDAD ESTATAL CORREOS Y TELEGRAFOS, S.A.	6,21	6,21	0,00	6,21

Entidad	Matriz	% Nominal	% Efectivo estatal	% Efectivo territorial	% Efectivo Público Total
INTESA SAN PAOLO	CONSORCIO DE COMPENSACION DE SEGUROS	0,01	0,01	0,00	0,01
INVERSEGUROS	CONSORCIO DE COMPENSACION DE SEGUROS	9,09	9,09	0,00	9,09
INVESTIGACIÓN Y DESARROLLO BARROS ROJOS, S.L.	SEPI DESARROLLO EMPRESARIAL, S.A.	32,10	32,10	0,00	32,10
IRVIA, MANTENIMIENTO FERROVIARIO, S.A.	RENFE-OPERADORA	49,00	49,00	0,00	49,00
J. VILASECA, S.A.	FABRICA NACIONAL DE MONEDA Y TIMBRE-REAL CASA DE LA MONEDA	12,80	12,80	0,00	12,80
JUNTA DE COMPENSACIÓN CHAMARTIN	S. E. P. E.S. ENTIDAD PUBLICA EMPRESARIAL DE SUELO	4,70	4,70	0,00	4,70
JUNTA DE COMPENSACIÓN SECTOR 1-7 BARRIO DE SAN JUAN	S. E. P. E.S. ENTIDAD PUBLICA EMPRESARIAL DE SUELO	5,27	5,27	0,00	5,27
JUNTA MIXTA DE COMPENSACIÓN MONTE PIO	S. E. P. E.S. ENTIDAD PUBLICA EMPRESARIAL DE SUELO	2,30	2,30	0,00	2,30
JUNTA MIXTA DE COMPENSACIÓN RAPOSAS I	S. E. P. E.S. ENTIDAD PUBLICA EMPRESARIAL DE SUELO	12,10	12,10	0,00	12,10
JUNTA MIXTA DE COMPENSACIÓN VA-2G2 JEREZ DE LA FRONTERA	S. E. P. E.S. ENTIDAD PUBLICA EMPRESARIAL DE SUELO	39,18	39,18	0,00	39,18
KPN	CONSORCIO DE COMPENSACION DE SEGUROS	0,07	0,07	0,00	0,07
L' OREAL	CONSORCIO DE COMPENSACION DE SEGUROS	0,00	0,00	0,00	0,00
LAGUNAS DE MAYAKOBÁ, S.A. DE C.V.	FONDO PARA INVERSIONES EN EL EXTERIOR	46,56	46,56	0,00	46,56
LAMINADOS DE ALLER, S.A.	SADIM INVERSIONES, S.A.	49,00	49,00	0,00	49,00
LEHOIKO BIHOTZ, S.L.	SEPI DESARROLLO EMPRESARIAL, S.A.	45,95	45,95	0,00	45,95
LITEYCA, S.L.	SEPI DESARROLLO EMPRESARIAL, S.A.	5,00	5,00	0,00	5,00
LOMBARDERO ENCUADERNACIÓN, S.L.	SEPI DESARROLLO EMPRESARIAL, S.A.	39,98	39,98	0,00	39,98
LOS JARDINES DE LAS BOVEDAS	SOCIEDAD PARA EL DESARROLLO INDUSTRIAL DE EXTREMADURA, S.A.	25,00	15,58	4,74	20,32
LOUIS VUITTON	CONSORCIO DE COMPENSACION DE SEGUROS	0,00	0,00	0,00	0,00
LUSO HISPANA DE ACUICULTURA, S.L.	SEPI DESARROLLO EMPRESARIAL, S.A.	5,31	5,31	0,00	5,31
LUZARO ESTABLECIMIENTO FINANCIERO DE CRÉDITO, S.A.	EMPRESA NACIONAL DE INNOVACION, S.A.	4,70	4,70	0,00	4,70
MAGENTA EDIFICIO PLAZA EUROPA, S.L.	SOCIEDAD PARA EL DESARROLLO INDUSTRIAL DE EXTREMADURA, S.A.	30,00	18,69	5,69	24,38
MAPALIA, PROMOCIONES HOTELERAS, S.A.	SOCIEDAD PARA EL DESARROLLO INDUSTRIAL DE EXTREMADURA, S.A.	28,83	17,96	5,47	23,43
MARINA PORT VELL, SA	AUTORIDAD PORTUARIA DE BARCELONA	14,98	14,98	0,00	14,98
MARINA BARCELONA 92, S.A.	AUTORIDAD PORTUARIA DE BARCELONA	8,07	8,07	0,00	8,07
MARINA SECA Y VARADERO DE CEUTA, S.A.	SEPI DESARROLLO EMPRESARIAL, S.A.	30,00	30,00	0,00	30,00
	AUTORIDAD PORTUARIA DE CEUTA	5,00	5,00	0,00	5,00
		-----	-----	-----	-----
		35,00	35,00	0,00	35,00
MATARO ENERGIA SOSTENIBLE, S.A.	INSTITUTO PARA LA DIVERSIFICACION Y AHORRO DE LA ENERGIA	10,00	10,00	0,00	10,00

Entidad	Matriz	% Nominal	% Efectivo estatal	% Efectivo territorial	% Efectivo Público Total
MCC DESARROLLO, S.P.E., S.A.	EMPRESA NACIONAL DE INNOVACION, S.A.	1,30	1,30	0,00	1,30
MCC PROMOCION EMPRESARIAL SPE, S.A.	EMPRESA NACIONAL DE INNOVACION, S.A.	1,10	1,10	0,00	1,10
METROVACESA	CONSORCIO DE COMPENSACION DE SEGUROS	0,14	0,14	0,00	0,14
MINICENTRALES DEL TAJO, S.A.	INSTITUTO PARA LA DIVERSIFICACION Y AHORRO DE LA ENERGIA	20,00	20,00	0,00	20,00
MOA TÉCNICA, S.L.	SEPI DESARROLLO EMPRESARIAL, S.A.	27,72	27,72	0,00	27,72
MONTE KALAMUA, S.L.	SEPI DESARROLLO EMPRESARIAL, S.A.	44,18	44,18	0,00	44,18
MOSAICO DESARROLLOS INMOBILIARIOS, S.A.	ADMINISTRADOR DE INFRAESTRUCTURAS FERROVIARIAS	40,00	40,00	0,00	40,00
MOVELIS SOFTWARE, S.L.	SEPI DESARROLLO EMPRESARIAL, S.A.	23,99	23,99	0,00	23,99
MUPRESPA	IZAR CONSTRUCCIONES NAVALES, S.A. (EN LIQUIDACIÓN)	0,00	0,00	0,00	0,00
	HULLERAS DEL NORTE S.A.	0,00	0,00	0,00	0,00
		-----	-----	-----	-----
		0,00	0,00	0,00	0,00
NAUTIC TARRAGONA, S.A.	AUTORIDAD PORTUARIA DE TARRAGONA	35,00	35,00	0,00	35,00
NECSOREN, S.A.(EN LIQUIDACIÓN)	ADMINISTRADOR DE INFRAESTRUCTURAS FERROVIARIAS	40,00	40,00	0,00	40,00
NEOTEC CAPITAL RIESGO SOCIEDAD DE FONDOS, S.A.	CENTRO PARA EL DESARROLLO TECNOLOGICO INDUSTRIAL	47,37	47,37	0,00	47,37
	EMPRESA NACIONAL DE INNOVACION, S.A.	1,60	1,60	0,00	1,60
		-----	-----	-----	-----
		48,97	48,97	0,00	48,97
NERTUS MANTENIMIENTO FERROVIARIO, S.A.	RENFE-OPERADORA	49,00	49,00	0,00	49,00
NEWCOMAR, S.L.	SOCIEDAD ESTATAL DE PARTICIPACIONES INDUSTRIALES	20,00	20,00	0,00	20,00
NIJAR NATURA S.L.	EMPRESA DE TRANSFORMACION AGRARIA, S.A.	2,00	2,00	0,00	2,00
NOKIA	CONSORCIO DE COMPENSACION DE SEGUROS	0,02	0,02	0,00	0,02
NORMALUMINIUM, S.A.	SEPI DESARROLLO EMPRESARIAL, S.A.	24,50	24,50	0,00	24,50
NOVA ICARIA, S.A. EN LIQUIDACION	BARCELONA HOLDING OLIMPICO, S.A.	42,05	21,45	20,60	42,05
NUEVAS ESTACIONES DE FERROCARRIL, S.A.	ADMINISTRADOR DE INFRAESTRUCTURAS FERROVIARIAS	40,00	40,00	0,00	40,00
NUEVOS ESPACIOS COMERCIALES, S.A.	ADMINISTRADOR DE INFRAESTRUCTURAS FERROVIARIAS	40,00	40,00	0,00	40,00
OCCIDENTAL HOTELES MEXICO S.A. DE C.V.	FONDO PARA INVERSIONES EN EL EXTERIOR	14,66	14,66	0,00	14,66
OPERADOR LOGISTICO INTEGRAL DE GRANELES, SA (*)	EUROPEAN BULK HANDLING INSTALLATION, S.A.	26,00	17,89	0,00	17,89
OVO FOODS	SADIM INVERSIONES, S.A.	35,71	35,71	0,00	35,71
PALACIO DE LOS BARRANTES - CERVANTES	SOCIEDAD PARA EL DESARROLLO INDUSTRIAL DE EXTREMADURA, S.A.	15,00	9,35	2,84	12,19

Entidad	Matriz	% Nominal	% Efectivo estatal	% Efectivo territorial	% Efectivo Público Total
PARQUE EÓLICO ALTO DEL VOLTOYA, S.A.	INSTITUTO PARA LA DIVERSIFICACION Y AHORRO DE LA ENERGIA	7,50	7,50	0,00	7,50
PARQUE EÓLICO ASCOY S.A.	INSTITUTO PARA LA DIVERSIFICACION Y AHORRO DE LA ENERGIA	18,50	18,50	0,00	18,50
PARQUE EÓLICO DE MALPICA, S.A.	INSTITUTO PARA LA DIVERSIFICACION Y AHORRO DE LA ENERGIA	27,19	27,19	0,00	27,19
PEQUEÑOS Y MEDIANOS ASTILLEROS, SOCIEDAD DE RECONVERSION, S.A.	IZAR CONSTRUCCIONES NAVALES, S.A. (EN LIQUIDACIÓN)	6,98	6,98	0,00	6,98
PEREDA POWER, S. L.	HULLERAS DEL NORTE S.A.	30,00	30,00	0,00	30,00
PERFILADOS DEL NORTE, S.A.	SADIM INVERSIONES, S.A.	33,00	33,00	0,00	33,00
PHILIPS	CONSORCIO DE COMPENSACION DE SEGUROS	0,03	0,03	0,00	0,03
PINTURAS TECNICAS EUROPEAS, S.A.	SOCIEDAD PARA EL DESARROLLO INDUSTRIAL DE EXTREMADURA, S.A.	25,96	16,17	4,92	21,09
POLAREX, S.L.	SOCIEDAD PARA EL DESARROLLO INDUSTRIAL DE EXTREMADURA, S.A.	9,09	5,66	1,72	7,38
POLIGAS AMBIENTE, S.L.	INSTITUTO PARA LA DIVERSIFICACION Y AHORRO DE LA ENERGIA	11,00	11,00	0,00	11,00
POOL DE RIESGOS MEDIOAMBIENTALES AIE	CONSORCIO DE COMPENSACION DE SEGUROS	4,04	4,04	0,00	4,04
PORTIC BARCELONA, S.A.	AUTORIDAD PORTUARIA DE BARCELONA	25,18	25,18	0,00	25,18
PRINCIPE PIO GESTION, S.A.	ADMINISTRADOR DE INFRAESTRUCTURAS FERROVIARIAS	5,00	5,00	0,00	5,00
PRIVILEGE ADVANCED SURFACES, S.A.	SEPI DESARROLLO EMPRESARIAL, S.A.	19,98	19,98	0,00	19,98
PROCEDIMIENTOS CERAMICOS DE FUNDICION, S.A.	SADIM INVERSIONES, S.A.	32,00	32,00	0,00	32,00
PRODUCCIONES ENERGÉTICAS ASTURIANAS, S.L.	INSTITUTO PARA LA DIVERSIFICACION Y AHORRO DE LA ENERGIA	15,00	15,00	0,00	15,00
PROMOCION Y EXPLOTACION HIDRAULICA	BABCOCK WILCOX ESPAÑOLA, S.A.	43,00	43,00	0,00	43,00
PROMOCIONES INMOBILIARIAS RENFAPEX 2000, S.A.	ADMINISTRADOR DE INFRAESTRUCTURAS FERROVIARIAS	40,00	40,00	0,00	40,00
PROMOCIONES RESIDENCIALES SOFETRAL, S.A.	ADMINISTRADOR DE INFRAESTRUCTURAS FERROVIARIAS	40,00	40,00	0,00	40,00
PUERTO SECO AZUQUECA DE HENARES, S.A.	CENTRO INTERMODAL DE LOGISTICA, S.A.	10,73	7,30	0,00	7,30
	AUTORIDAD PORTUARIA DE BILBAO	7,00	7,00	0,00	7,00
	AUTORIDAD PORTUARIA DE SANTANDER	5,00	5,00	0,00	5,00
		-----	-----	-----	-----
		22,73	19,30	0,00	19,30
PUERTO SECO DE BURGOS, S.A.	AUTORIDAD PORTUARIA DE BILBAO	10,00	10,00	0,00	10,00
PUERTO SECO SANTANDER-EBRO, S.A.	AUTORIDAD PORTUARIA DE SANTANDER	12,50	12,50	0,00	12,50
PUERTO SECO VENTASTUR, S.A.	AUTORIDAD PORTUARIA DE GIJON	10,00	10,00	0,00	10,00
	AUTORIDAD PORTUARIA DE AVILES	10,00	10,00	0,00	10,00
		-----	-----	-----	-----
		20,00	20,00	0,00	20,00

Entidad	Matriz	% Nominal	% Efectivo estatal	% Efectivo territorial	% Efectivo Público Total
RAPIVIA	INGENIERIA Y ECONOMIA DEL TRANSPORTE, S.A.	10,00	10,00	0,00	10,00
RED ELECTRICA DE ESPAÑA, S.A.	SOCIEDAD ESTATAL DE PARTICIPACIONES INDUSTRIALES	20,00	20,00	0,00	20,00
	CONSORCIO DE COMPENSACION DE SEGUROS	0,08	0,08	0,00	0,08
		-----	-----	-----	-----
		20,08	20,08	0,00	20,08
REINTEGRA, S.A.	COMPAÑIA ESPAÑOLA DE SEGUROS DE CREDITO A LA EXPORTACION, S.A.	20,00	10,06	0,00	10,06
RENFURBIS, S.A.	ADMINISTRADOR DE INFRAESTRUCTURAS FERROVIARIAS	40,00	40,00	0,00	40,00
REPSOL YPF	CONSORCIO DE COMPENSACION DE SEGUROS	0,06	0,06	0,00	0,06
	COMPAÑIA ESPAÑOLA DE SEGUROS DE CREDITO A LA EXPORTACION, S.A.	0,00	0,00	0,00	0,00
		-----	-----	-----	-----
		0,06	0,06	0,00	0,06
RESIDENCIAL R.B., S.L.	SOCIEDAD PARA EL DESARROLLO INDUSTRIAL DE EXTREMADURA, S.A.	40,00	24,92	7,58	32,50
RESIDENCIAL LANGA, S.A.	ADMINISTRADOR DE INFRAESTRUCTURAS FERROVIARIAS	40,00	40,00	0,00	40,00
RESTAURACIÓN AEROPUERTOS ESPAÑOLES, S.A.	AEROPUERTOS ESPAÑOLES Y NAVEGACION AEREA	48,99	48,99	0,00	48,99
RIO HOSTERIA DECORACIÓN	SOCIEDAD PARA EL DESARROLLO INDUSTRIAL DE EXTREMADURA, S.A.	33,25	20,71	6,30	27,01
ROCAS CHILE S.A.	COMPAÑIA ESPAÑOLA DE FINANCIACION DEL DESARROLLO COFIDES, S.A.	7,41	4,53	0,00	4,53
	FONDO PARA OPERACIONES DE INVERSIÓN EN EL EXTERIOR DE LA PEQUEÑA Y MEDIANA EMPRESA	7,40	7,40	0,00	7,40
		-----	-----	-----	-----
		14,81	11,93	0,00	11,93
ROYAL DUTCH PETROL	CONSORCIO DE COMPENSACION DE SEGUROS	0,00	0,00	0,00	0,00
RWE	CONSORCIO DE COMPENSACION DE SEGUROS	0,03	0,03	0,00	0,03
SAINT GOBAIN	CONSORCIO DE COMPENSACION DE SEGUROS	0,01	0,01	0,00	0,01
SALVAMENTO MINAS	HULLERAS DEL NORTE S.A.	5,80	5,80	0,00	5,80
SANOFI	CONSORCIO DE COMPENSACION DE SEGUROS	0,03	0,03	0,00	0,03
SAP	CONSORCIO DE COMPENSACION DE SEGUROS	0,03	0,03	0,00	0,03
SEGUREXPO DE COLOMBIA, S.A.	CONSORCIO INTERNACIONAL DE ASEGURADORAS DE CRÉDITO, S.A.	48,99	12,76	0,00	12,76
SERVICES AUX LOTERIES EN EUROPE SCRL	LOTERIAS Y APUESTAS DEL ESTADO	26,57	26,57	0,00	26,57
SERVICIOS DE FACULTADES ELECTRÓNICAS S.L	INFORMA, D Y B, S.A.	33,33	16,60	0,00	16,60
SERVICIOS DOCUMENTALES DE BOLIVIA, S.A.	SERVICIOS DOCUMENTALES DE ANDALUCIA, S.L.	50,00	50,00	0,00	50,00
SERVICIOS IMPRESION DEL OESTE, S.L.	SOCIEDAD PARA EL DESARROLLO INDUSTRIAL DE EXTREMADURA, S.A.	9,99	6,22	1,89	8,11
SERVICIOS INTEGRALES VITORIA DEPOT, S.L	AUTORIDAD PORTUARIA DE BILBAO	5,00	5,00	0,00	5,00

Entidad	Matriz	% Nominal	% Efectivo estatal	% Efectivo territorial	% Efectivo Público Total
SEVISUR LOGÍSTICA, S.A.	AUTORIDAD PORTUARIA DE SEVILLA	10,00	10,00	0,00	10,00
SIDERÚRGICA DEL TUBO SOLDADO, S.A.	BABCOCK WILCOX ESPAÑOLA, S.A.	43,00	43,00	0,00	43,00
SIEMENS	CONSORCIO DE COMPENSACION DE SEGUROS	0,03	0,03	0,00	0,03
SIMANT FRAGATAS DE DEFENSA AIE	NAVANTIA, S.A.	33,33	33,33	0,00	33,33
SISTEMAS DE DESARROLLO SUSTENTABLE, S.A. DE C.V. SDS	FONDO PARA INVERSIONES EN EL EXTERIOR	35,00	35,00	0,00	35,00
SISTEMAS ENERGETICOS LA PLANA S.A.	INSTITUTO PARA LA DIVERSIFICACION Y AHORRO DE LA ENERGIA	10,00	10,00	0,00	10,00
SOCIEDAD AEROPORTUARIA DE LA COSTA, S.A.	AENA DESARROLLO INTERNACIONAL, S.A.	37,89	37,89	0,00	37,89
SOCIEDAD ANDALUZA DE VALORIZACION DE LA BIOMASA, S.A.	INSTITUTO PARA LA DIVERSIFICACION Y AHORRO DE LA ENERGIA	15,00	15,00	0,00	15,00
SOCIEDAD ANÓNIMA DE MANIPULACIÓN Y ALMACENAMIENTO DE HIDROCARBUROS	ADMINISTRADOR DE INFRAESTRUCTURAS FERROVIARIAS	26,00	26,00	0,00	26,00
SOCIEDAD CONCESIONARIA VESPUCIO NORTE EXPRESS, S.A.	FONDO PARA INVERSIONES EN EL EXTERIOR	8,07	8,07	0,00	8,07
SOCIEDAD DE ESTUDIOS Y EXPLOTACION DE MATERIAL DE TRANSPORTES, S.A.	RENFE-OPERADORA	36,36	36,36	0,00	36,36
SOCIEDAD EOLICA DE ANDALUCIA, S.A.	INSTITUTO PARA LA DIVERSIFICACION Y AHORRO DE LA ENERGIA	6,70	6,70	0,00	6,70
SOCIEDAD EOLICA L'ENDERROCADA, S.A.	INSTITUTO PARA LA DIVERSIFICACION Y AHORRO DE LA ENERGIA	10,00	10,00	0,00	10,00
SOCIEDAD EOLICA LOS LANCES, S.A.	INSTITUTO PARA LA DIVERSIFICACION Y AHORRO DE LA ENERGIA	20,00	20,00	0,00	20,00
SOCIEDAD ESPAÑOLA DE REVESTIMIENTOS DE TUBOS, S.L.	BABCOCK WILCOX ESPAÑOLA, S.A.	33,00	33,00	0,00	33,00
SOCIEDAD IBERO-AMERICANA DE REPARACIONES NAVALES LIMITADA	NAVANTIA, S.A.	50,00	50,00	0,00	50,00
SOCIETE GENERALE	CONSORCIO DE COMPENSACION DE SEGUROS	0,02	0,02	0,00	0,02
SOCIETE MAROCAINE D'ASSURANCE	COMPAÑIA ESPAÑOLA DE SEGUROS DE CREDITO A LA EXPORTACION, S.A.	23,10	11,62	0,00	11,62
SOGECABLE	CONSORCIO DE COMPENSACION DE SEGUROS	0,09	0,09	0,00	0,09
SOLUCIONES LOGÍSTICAS INTEGRALES, S.A.	ADMINISTRADOR DE INFRAESTRUCTURAS FERROVIARIAS	40,34	40,34	0,00	40,34
SOLUTEX	SEPI DESARROLLO EMPRESARIAL, S.A.	25,00	25,00	0,00	25,00
SUEZ LYONNAISE	CONSORCIO DE COMPENSACION DE SEGUROS	0,02	0,02	0,00	0,02
SURVEILLANCE MARITIME, S.A.	NAVANTIA, S.A.	10,00	10,00	0,00	10,00
TELECOM ITALIA RNC	CONSORCIO DE COMPENSACION DE SEGUROS	0,05	0,05	0,00	0,05
TELECOM ITALIA SPA	CONSORCIO DE COMPENSACION DE SEGUROS	0,02	0,02	0,00	0,02
TELEFONICA, S.A. (*)	CONSORCIO DE COMPENSACION DE SEGUROS	0,07	0,07	0,00	0,07
	COMPAÑIA ESPAÑOLA DE SEGUROS DE CREDITO A LA EXPORTACION, S.A.	0,01	0,01	0,00	0,01
	SOCIEDAD ESTATAL DE PARTICIPACIONES INDUSTRIALES	0,00	0,00	0,00	0,00
		-----	-----	-----	-----
		0,08	0,08	0,00	0,08

Entidad	Matriz	% Nominal	% Efectivo estatal	% Efectivo territorial	% Efectivo Público Total
TENOMETRO	INGENIERIA Y ECONOMIA DEL TRANSPORTE, S.A.	10,00	10,00	0,00	10,00
TERMINAL MARÍTIMA ZARAGOZA, S.L.	AUTORIDAD PORTUARIA DE BARCELONA	27,08	27,08	0,00	27,08
TERMOPLASTICOS EXTREMEÑOS, S.L.	SOCIEDAD PARA EL DESARROLLO INDUSTRIAL DE EXTREMADURA, S.A.	24,27	15,12	4,60	19,72
TERRALBINA INMOBILIARIA, S.A.	ADMINISTRADOR DE INFRAESTRUCTURAS FERROVIARIAS	40,00	40,00	0,00	40,00
TIREA	CONSORCIO DE COMPENSACION DE SEGUROS	5,00	5,00	0,00	5,00
TOPOX-FOAM, S.L.	SEPI DESARROLLO EMPRESARIAL, S.A.	20,73	20,73	0,00	20,73
TOTALFINA	CONSORCIO DE COMPENSACION DE SEGUROS	0,02	0,02	0,00	0,02
TRANSAVAL, S.G.R. (*)	CHRONOEXPRÉS, S.A.	2,07	2,07	0,00	2,07
TRANSPORTES FERROVIARIOS ESPECIALES, S.A.	RENFE-OPERADORA	20,36	20,36	0,00	20,36
TRENMEDIA, S.A.	COMERCIAL DEL FERROCARRIL, S.A.	49,00	49,00	0,00	49,00
TRICEFALO, S.A.	ADMINISTRADOR DE INFRAESTRUCTURAS FERROVIARIAS	40,00	40,00	0,00	40,00
TROVIDEO S.A.	SOCIEDAD PARA EL DESARROLLO INDUSTRIAL DE EXTREMADURA, S.A.	38,30	23,86	7,26	31,12
TUBOS MARIÑO, S.A.	SOCIEDAD PARA EL DESARROLLO INDUSTRIAL DE EXTREMADURA, S.A.	36,16	22,53	6,86	29,39
TUNNEL SAFETY TESTING, S.A.	SOCIEDAD ASTURIANA DE DIVERSIFICACIÓN MINERA, S.A.	20,00	20,00	0,00	20,00
TURON SISTEMAS INTEGRALES PUBLICITARIOS S.A.	SADIM INVERSIONES, S.A.	48,00	48,00	0,00	48,00
TYRENE, S.A.	CIREX, S.A.	25,60	13,06	0,00	13,06
UNICREDITO ITALIANO	CONSORCIO DE COMPENSACION DE SEGUROS	0,01	0,01	0,00	0,01
UNILEVER	CONSORCIO DE COMPENSACION DE SEGUROS	0,01	0,01	0,00	0,01
UNINVEST, SGEGR, S.A.	EMPRESA NACIONAL DE INNOVACION, S.A.	3,10	3,10	0,00	3,10
UNION FENOSA	CONSORCIO DE COMPENSACION DE SEGUROS	0,05	0,05	0,00	0,05
	COMPAÑIA ESPAÑOLA DE SEGUROS DE CREDITO A LA EXPORTACION, S.A.	0,00	0,00	0,00	0,00
		-----	-----	-----	-----
		0,05	0,05	0,00	0,05
UNIRISCO GALICIA S.C.R., S.A.	CONSORCIO DE LA ZONA FRANCA DE VIGO	12,27	12,27	0,00	12,27
VALLEHERMOSO	COMPAÑIA ESPAÑOLA DE SEGUROS DE CREDITO A LA EXPORTACION, S.A.	0,06	0,03	0,00	0,03
VALQUI DESARROLLOS DEL METAL, S.A.	SADIM INVERSIONES, S.A.	49,00	49,00	0,00	49,00
VEGENAT, S.A.	SOCIEDAD PARA EL DESARROLLO INDUSTRIAL DE EXTREMADURA, S.A.	16,41	10,22	3,11	13,33
VENTURO XXI, S.A.	SADIM INVERSIONES, S.A.	21,00	21,00	0,00	21,00
VETRO TOOL, S.A.	SADIM INVERSIONES, S.A.	49,00	49,00	0,00	49,00
VIAS Y DESARROLLOS URBANOS, S.A.	ADMINISTRADOR DE INFRAESTRUCTURAS FERROVIARIAS	40,00	40,00	0,00	40,00

Entidad	Matriz	% Nominal	% Efectivo estatal	% Efectivo territorial	% Efectivo Público Total
VIDEOPLANING,S.L.	SEPI DESARROLLO EMPRESARIAL, S.A.	10,00	10,00	0,00	10,00
VIVENDI	CONSORCIO DE COMPENSACION DE SEGUROS	0,02	0,02	0,00	0,02
VIVERO ARBOLES DE ASTURIAS, S.A.	HULLERAS DEL NORTE S.A.	6,34	6,34	0,00	6,34
WENDYD RAIL, S.A.	COMERCIAL DEL FERROCARRIL, S.A.	25,00	25,00	0,00	25,00
WESTINGHOUSE TECHNOLOGY SYSTEMS, S.A. (*)	EQUIPOS NUCLEARES, S.A.	30,00	30,00	0,00	30,00
WOLKSWAGEN	CONSORCIO DE COMPENSACION DE SEGUROS	0,01	0,01	0,00	0,01
WORLD FISH SITE S.A.	CONSORCIO DE LA ZONA FRANCA DE VIGO	16,03	16,03	0,00	16,03
WORLD TRADE CENTER SANTANDER, S.A.	AUTORIDAD PORTUARIA DE SANTANDER	25,00	25,00	0,00	25,00
WTC ALMEDA PARK S.A.	WORLD TRADE CENTER BARCELONA, S.A.	9,00	4,71	0,00	4,71
ZABALGARBI, S.A.	INSTITUTO PARA LA DIVERSIFICACION Y AHORRO DE LA ENERGIA	8,00	8,00	0,00	8,00
ZITRÓN MANUTENCIÓN, S.A.	SADIM INVERSIONES, S.A.	40,00	40,00	0,00	40,00

(*) Entidad privada matriz minoritaria de sociedad mercantil estatal

2.5.2. Fundaciones participadas minoritariamente por el S.P.E. Estatal

Entidad	Matriz	% Nominal	% Efectivo estatal	% Efectivo territorial	% Efectivo Público Total
FUNDACIÓN COMUNIDAD VALENCIANA PARA EL MEDIO AMBIENTE	AUTORIDAD PORTUARIA DE VALENCIA	6,25	6,25	0,00	6,25
FUNDACIÓN DE LA COMUNIDAD VALENCIANA PARA LA INVESTIGACIÓN, PROMOCION Y ESTUDIOS COMERCIALES DE VALENCIAPORT	AUTORIDAD PORTUARIA DE VALENCIA	19,50	19,50	0,00	19,50
	INSTITUTO VALENCIANO DE LA EXPORTACION, S.A.	19,50	0,00	18,56	18,56
	UNIVERSIDAD POLITÉCNICA DE VALENCIA	2,00	0,00	2,00	2,00
	DIPUTACIÓN PROVINCIAL DE VALENCIA	1,00	0,00	1,00	1,00
	AYUNTAMIENTO DE VALENCIA	1,00	0,00	1,00	1,00
		-----	-----	-----	-----
		43,00	19,50	22,56	42,06
FUNDACIÓN DE LA COMUNIDAD VALENCIANA PARA LA PROMOCIÓN Y DESARROLLO COMERCIAL DEL PUERTO DE CASTELLÓN.	AUTORIDAD PORTUARIA DE CASTELLON	16,66	16,66	0,00	16,66
	DIPUTACIÓN PROVINCIAL DE CASTELLÓN	16,70	0,00	16,70	16,70
	AYUNTAMIENTO DE CASTELLÓN DE LA PLANA	16,66	0,00	16,66	16,66
		-----	-----	-----	-----
		50,02	16,66	33,36	50,02
FUNDACIÓN DEL PATRIMONIO INDUSTRIAL DE SAGUNTO	AUTORIDAD PORTUARIA DE VALENCIA	0,97	0,97	0,00	0,97
FUNDACIÓN ESCUELA GREGAL	SOCIEDAD ESTATAL DE ESTIBA Y DESESTIBA DEL PUERTO DE BARCELONA, S.A.	50,00	25,43	0,00	25,43
FUNDACIÓN ONUART	MINISTERIO DE ASUNTOS EXTERIORES Y DE COOPERACIÓN	0,00	0,00	0,00	0,00
FUNDACIÓN PARA LA PROMOCIÓN DEL PUERTO DE ALICANTE	AUTORIDAD PORTUARIA DE ALICANTE	12,82	12,82	0,00	12,82
	DIPUTACIÓN PROVINCIAL DE ALICANTE	7,69	0,00	7,69	7,69
		-----	-----	-----	-----
		20,51	12,82	7,69	20,51
FUNDACIÓN PRIVADA AUDITORI JOSEP CARRERES	AUTORIDAD PORTUARIA DE TARRAGONA	0,00	0,00	0,00	0,00

2.5.3. Empresas participadas minoritariamente por el Sector Público Autonómico y/o Local

Entidad	Matriz	% Nominal	% Efectivo territorial
3P BIOPHARMACEUTICALS, S.L.	SOCIEDAD DE DESARROLLO DE NAVARRA, S.A.	23,59	18,87
AAA DOMINICANA , S.A.	INTERAMERICANA DE AGUAS Y DE SERVICIOS, S.A.	35,60	28,92
AAA INTERNACIONAL , S.A.	INTERAMERICANA DE AGUAS Y DE SERVICIOS, S.A.	43,00	34,93
ACAMPO ARIAS, S.L.	DIPUTACIÓN GENERAL DE ARAGÓN	1,81	1,81
ACOSIERRA S.A.	SOCIEDAD DE FOMENTO INDUSTRIAL DE EXTREMADURA, S.A.	43,48	42,02
ACUEDUCTO Y ALCANTARILLADO METROPOLITANO DE SANTA MARTA, S.A.	INTERAMERICANA DE AGUAS Y DE SERVICIOS, S.A.	26,40	21,45
ADE CAPITAL SODICAL, S.C.R., S.A. (*)	AGENCIA DE INVERSIONES Y SERVICIOS DE CASTILLA Y LEÓN	32,50	32,50
ADE INTERNACIONAL EXCAL, S.A.	AGENCIA DE INVERSIONES Y SERVICIOS DE CASTILLA Y LEÓN	46,00	46,00
	CENTRO DE TRANSPORTES ADUANA DE BURGOS, S.A. (*)	2,78	1,04
	ADE CAPITAL SODICAL, S.C.R., S.A. (*)	5,00	1,63
		-----	-----
		53,78	48,67
ADVANCED COMMUNICATION RESEARCH AND DEVELOPMENT, S.A.	SOCIEDAD PARA EL DESARROLLO REGIONAL DE CANTABRIA, S.A.	20,00	10,20
AE HOSPITAL VALL D`HEBRON, AIE	ENERGETICA D'INSTALLACIONS SANITARIES, S.A.	12,50	12,50
AECSU DE BELLVITGE, AIE	ENERGETICA D'INSTALLACIONS SANITARIES, S.A.	50,00	50,00
AEH JOAN XXIII, AIE	ENERGETICA D'INSTALLACIONS SANITARIES, S.A.	50,00	50,00
AEH UNIV. GERNMANS TRIAS I PUJOL, AIE	ENERGETICA D'INSTALLACIONS SANITARIES, S.A.	50,00	50,00
AEMSA-SANTANA, S.A.	SANTANA MOTOR, S.A.	30,00	30,00
AEROPUERTO DE CIUDAD REAL, S.A.	DIPUTACIÓN PROVINCIAL DE CIUDAD REAL	0,00	0,00
AFIANZAMIENTOS DE GALICIA, SOCIEDAD DE GARANTIA RECIPROCA	INSTITUTO GALLEGO DE PROMOCION ECONOMICA	9,25	9,25
AGRICULTURA Y CONSERVAS,S.A.	GENERALITAT VALENCIANA	36,11	36,11
AGROCAJA S.A.	JUNTA DE COMUNIDADES DE CASTILLA-LA MANCHA	34,19	34,19
AGRUPACIÓ ENERGÉTICA HOSPITAL ARNAU DE VILANOVA, AIE	ENERGETICA D'INSTALLACIONS SANITARIES, S.A.	50,00	50,00
AGRUPACIÓ ENERGÉTICA HOSPITAL JOSEP TRUETA DE GIRONA, AIE	ENERGETICA D'INSTALLACIONS SANITARIES, S.A.	50,00	50,00
AGRUPACIÓN CENTROS ESPECIALES EMPLEO DE GRUPO KATEA, S.A.	DIPUTACIÓN FORAL DE GUIPUZCOA	20,00	20,00
AGUAS DE LA SIERRA DE GATA	SOCIEDAD DE FOMENTO INDUSTRIAL DE EXTREMADURA, S.A.	49,00	47,35
AGUAS TORRELAVEGA, S.A.	AYUNTAMIENTO DE TORRELAVEGA	49,00	49,00
AGUAS Y SANEAMIENTO DE TORREMOLINOS, S.A. (ASTOSAM)	AYUNTAMIENTO DE TORREMOLINOS	50,00	50,00

Entidad	Matriz	% Nominal	% Efectivo territorial
AIGÜES DE GIRONA, SALT I SARRIA S.A.	AYUNTAMIENTO DE GERONA	14,00	14,00
AINTEC BAHÍA, S.A.	SOCIEDAD PARA LA PROMOCION Y RECONVERSION ECONOMICA DE ANDALUCIA S.A.	7,64	7,64
AIPE METROLOGÍA INDUSTRIAL, S.L.	START UP CAPITAL NAVARRA, S.A. (2)	45,00	20,77
ALAS - ALUMINIUM, S.A.	SOCIEDAD REGIONAL DE PROMOCION DEL PRINCIPADO DE ASTURIAS, S.A.	12,96	8,86
	SOCIEDAD PARA EL DESARROLLO DE LA COMARCAS MINERAS, S.A. (2)	11,54	3,94
		-----	-----
		24,50	12,80
ALBABIO ANDALUCÍA, S.L.	EMPRESA DE GESTION MEDIOAMBIENTAL, S.A.	40,00	40,00
ALCORES, S.L.	EMPRESA DE GESTION MEDIOAMBIENTAL, S.A.	10,00	10,00
ALCOVER COGENERACIÓN, AIE	EFICIENCIA ENERGETICA, S.A.	10,00	10,00
ALEVINES Y DORADAS S.A.	SOCIEDAD PARA EL DESARROLLO ECONOMICO DE CANARIAS, S.A.	11,70	8,11
ALFA LAN, S.A.	SOCIEDAD DE CAPITAL DESARROLLO DE EUSKADI, S.A. (1) .	4,54	4,54
ALMAZARAS DE LA LITERA ALTA, S.L.	SAVIA CAPITAL INVERSIÓN SOCIEDAD ANÓNIMA UNIPERSONAL	48,00	48,00
ALMAZARAS REUNIDAS DEL BAJO ARAGON, S.A.	INSTITUTO ARAGONES DE FOMENTO	37,46	37,46
ALOKABIDE, S.A.	VIVIENDA Y SUELO DE EUSKADI, S.A.	50,00	33,50
AMAGUA	CANAL EXTENSIA, S.A.	1,00	1,00
AMAGUA CEM	INTERAMERICANA DE AGUAS Y DE SERVICIOS, S.A.	49,90	40,54
AMERICANA DE HOTELES, S.A.	SOCIEDAD CANARIA DE FOMENTO ECONOMICO, S.A.	2,00	2,00
ANDALUCÍA 21, FONDO DE CAPITAL RIESGO	AGENCIA DE INNOVACIÓN Y DESARROLLO DE ANDALUCÍA IDEA	50,00	50,00
ANDALUCIA AEROESPACIAL, S.A.	SOCIEDAD PARA LA PROMOCION Y RECONVERSION ECONOMICA DE ANDALUCIA S.A.	25,00	25,00
ANDALUCÍA COMERCIO ELECTRÓNICO, S.A.	SOCIEDAD ANDALUZA PARA EL DESARROLLO DE LAS TELECOMUNICACIONES, S.A.	20,00	20,00
ANDALUCÍA DIGITAL MULTIMEDIA, S.A.	SOCIEDAD ANDALUZA PARA EL DESARROLLO DE LAS TELECOMUNICACIONES, S.A.	42,35	42,35
ANDI ELABORADOS Y TRANSFORMADOS S.L.	SOCIEDAD DE FOMENTO INDUSTRIAL DE EXTREMADURA, S.A.	48,00	46,39
ANGEL GARRO, S.A.	SOCIEDAD DE DESARROLLO DE NAVARRA, S.A.	45,00	36,00
ÁNGEL PC GLOBAL, S.A.	NAVARRA DE GESTIÓN PARA LA ADMINISTRACIÓN, S.A.	20,00	20,00
ANOIA D'ENERGIA, S.A.	EFICIENCIA ENERGETICA, S.A.	10,00	10,00
ANSABERE SURGICAL, S.L.	START UP CAPITAL NAVARRA, S.A. (2)	35,05	16,18
APARCAMENTS VAPOR VENTALLÓ, S.L.	EGARVIA, S.A.	15,62	15,62
APLICACIONES Y TRATAMIENTOS DE LA MADERA, S.L.	EMPRESA DE GESTION MEDIOAMBIENTAL, S.A.	44,95	44,95
APROVECHAMIENTO Y RECUPERACIÓN DE BIDONES Y ENVASE, S.L.	EMPRESA DE GESTION MEDIOAMBIENTAL, S.A.	45,00	45,00

Entidad	Matriz	% Nominal	% Efectivo territorial
AQUALAND EXTREMADURA S.A.	SOCIEDAD DE FOMENTO INDUSTRIAL DE EXTREMADURA, S.A.	8,41	8,13
ARABA LOGÍSTICA, S.A.	COMUNIDAD AUTÓNOMA DE EUSKADI	10,00	10,00
	ALAVA AGENCIA DE DESARROLLO, S.A.	4,57	4,57
	AYUNTAMIENTO DE RIBERA BAJA	0,21	0,21
		-----	-----
		14,78	14,78
ARAGONESA DE PETRÓLEOS, S.A.	DIPUTACIÓN GENERAL DE ARAGÓN	9,39	9,39
ARAMON, MONTAÑAS DE ARAGÓN, S.A. (*)	DIPUTACIÓN GENERAL DE ARAGÓN	28,44	28,44
	INSTITUTO ARAGONES DE FOMENTO	20,86	20,86
		-----	-----
		49,30	49,30
ARCELORMITTAL SESTAO	SOCIEDAD DE CAPITAL DESARROLLO DE EUSKADI, S.A. (1) .	10,00	10,00
ARIES ESTRUCTURAS AEROESPACIALES, S.A.	PARQUES TECNOLOGICOS DE CASTILLA Y LEON, S.A.	15,00	15,00
ARTESANIA TEXTIL DE GRAZALEMA, S.A.	DIPUTACIÓN PROVINCIAL DE CÁDIZ	0,00	0,00
ASAC COMUNICACIONES, S.L.	SOCIEDAD REGIONAL DE PROMOCION DEL PRINCIPADO DE ASTURIAS, S.A.	37,74	25,80
ASANEFI, AIE	EFICIENCIA ENERGETICA, S.A.	5,00	5,00
ASERRADEROS DE FIÑANA S.L.	EMPRESA DE GESTION MEDIOAMBIENTAL, S.A.	45,44	45,44
ASOCIACIÓN MIXTA COMPENSACIÓN POLIGONO INDUSTRIAL DE ARINAGA	COMUNIDAD DE CANARIAS	4,20	4,20
ASTURFEITO S.L.	SOCIEDAD REGIONAL DE PROMOCION DEL PRINCIPADO DE ASTURIAS, S.A.	15,00	10,25
ASTURGAR	SEDES, S.A.	0,00	0,00
ASTURIANA DE CARNES, S.A.	SOCIEDAD REGIONAL DE PROMOCION DEL PRINCIPADO DE ASTURIAS, S.A.	31,50	21,53
ASTURIANA DE FERTILIZANTES S.A.	SOCIEDAD REGIONAL DE PROMOCION DEL PRINCIPADO DE ASTURIAS, S.A.	10,98	7,51
ASTURIANAS LAMINADOS S.A.	SOCIEDAD PARA EL DESARROLLO DE LA COMARCAS MINERAS, S.A. (2)	28,00	9,57
AUTOPISTAS DE NAVARRA, S.A. (*)	COMUNIDAD FORAL DE NAVARRA	50,00	50,00
AVALMADRID, S.G.R.	INSTITUTO MADRILEÑO DE DESARROLLO	39,91	39,91
AZKORRIA, S.COOP	MENDIKOI NEKAZARITZA GARAPENERAKO INSTITUTUA, S.A.	0,00	0,00
BAHÍA DE BIZKAIA ELECTRICIDAD, S.L.	ENTE VASCO DE LA ENERGIA	25,00	25,00
BAHÍA DE BIZKAIA GAS, S.L.	ENTE VASCO DE LA ENERGIA	25,00	25,00
BAIROS, S.A.	EMPRESA DE GESTION MEDIOAMBIENTAL, S.A.	25,00	25,00
BALNEARIO DE CALDAS DE OVIEDO S.A.	SOCIEDAD REGIONAL DE PROMOCION DEL PRINCIPADO DE ASTURIAS, S.A.	15,00	10,25

Entidad	Matriz	% Nominal	% Efectivo territorial
BALNEARIO DE LAS CALDAS DE OVIEDO S.A.	SOCIEDAD PARA EL DESARROLLO DE LA COMARCAS MINERAS, S.A. (2)	12,78	4,37
BARCELONA EMPREN, S.A.	AYUNTAMIENTO DE BARCELONA	22,99	22,99
	CONSORCIO DE LA ZONA FRANCA DE BARCELONA (8)	2,86	2,86
		-----	-----
		25,85	25,85
BARCELONA TECNOLOGÍA, S.A.	CONSORCIO DE LA ZONA FRANCA DE BARCELONA (8)	36,21	36,21
BARCELONA VENTURES, SGEGR, S.A.	AYUNTAMIENTO DE BARCELONA	22,99	22,99
	INSTITUT CATALÁ DE FINANCES HOLDING, S.A.	22,99	22,99
		-----	-----
		45,98	45,98
BELLCAIRE ENERGIA, AIE	EFICIENCIA ENERGETICA, S.A.	10,00	10,00
BERZIKLATU, S.L.	GARBIKER, S.A.	50,00	50,00
BESANA PORTAL AGRARIO, S.A.	EMPRESA PUBLICA PARA EL DESARROLLO AGRARIO Y PESQUERO DE ANDALUCIA, S.A.	22,51	22,51
BIDEBARRI EMPLEGO ZENTRUA, S.L.	AYUNTAMIENTO DE OÑATE	50,00	50,00
BIOASTUR, A.I.E.	COMPAÑÍA PARA LA GESTIÓN DE LOS RESIDUOS SÓLIDOS EN ASTURIAS, S.A. (11)	50,00	50,00
BIOCARBURANTS DE CATALUNYA, S.A.	EFICIENCIA ENERGETICA, S.A.	10,00	10,00
BIOCOMBUSTIBLES DE CASTILLA Y LEÓN, S.A	ENTE REGIONAL DE LA ENERGIA DE CASTILLA Y LEON	19,99	19,99
BIOCOMBUSTIBLES DE CUENCA, S.A.	AGENCIA DE GESTION DE LA ENERGIA DE CASTILLA-LA MANCHA, S.A.	10,00	5,26
BIODIDE, S.L.	DIPUTACIÓN FORAL DE GUIPUZCOA	27,27	27,27
BIOENER,ENERGIA, S.A.	ENTE VASCO DE LA ENERGIA	50,00	50,00
BIOETANOL GALICIA, S.A.	SODIGA GALICIA, SOCIEDAD DE CAPITAL RIESGO, S.A.	10,00	6,92
BIOFRUEX	SOCIEDAD DE FOMENTO INDUSTRIAL DE EXTREMADURA, S.A.	24,48	23,66
BIOGAS GESTION MADRID, S.A.	GESTION Y DESARROLLO DEL MEDIO AMBIENTE DE MADRID, S.A.	40,00	40,00
BIOMASA DEL PIRINEO, S.A.	DIPUTACIÓN GENERAL DE ARAGÓN	10,00	10,00
BIOMASA FORESTAL, S.L.	INSTITUTO ENERGÉTICO DE GALICIA	19,98	19,98
BIOMASA TÉRMICA DE NAVARRA, S.L.	START UP CAPITAL NAVARRA, S.A. (2)	29,41	13,58
BIOMASSA DE LES TERRES DE L'EBRE, S.A.	EFICIENCIA ENERGETICA, S.A.	0,00	0,00
BIOMENDI, S.A.	NEKAZAL IKERKETA ETA TEKNOLOGIA, S.A. (1) .	0,00	0,00
BIOMERUELO DE ENERGÍA, S.A	MEDIO AMBIENTE, AGUA, RESIDUOS Y ENERGÍA DE CANTABRIA, S.A.	40,00	40,00
BIONET EUROPA, S.L.	EFICIENCIA ENERGETICA, S.A.	10,00	10,00

Entidad	Matriz	% Nominal	% Efectivo territorial
BIZKAIKO TXINTXOR BERZIKLATEGIA, S.L.	GARBIKER, S.A.	40,00	40,00
BIZKAIKO ZABOR BERZIKLATEGIA, S.L.	GARBIKER, S.A.	40,00	40,00
BODEGA CELLER D'ALGARS S.L.	INSTITUTO ARAGONES DE FOMENTO	30,00	30,00
BODEGAS ARAGONESAS, S.A.	INSTITUTO ARAGONES DE FOMENTO	40,09	40,09
BODEGAS INSULARES DE TENERIFE, S.A.	CABILDO INSULAR DE TENERIFE	36,45	36,45
BODEGAS Y VIÑEDOS DEL JALÓN, S.A.	INSTITUTO ARAGONES DE FOMENTO	19,22	19,22
BOLSAS Y MERCADOS ESPAÑOLES. SOCIEDAD HOLDING DEDMERCADOS Y SISTEMAS FINANCIEROS S.A.	FUNDACIÓN DE ESTUDIOS BURSÁTILES Y FINANCIEROS (2)	0,01	0,01
BON ME SEGLE XXI	INSTITUTO DE BIOLOGIA ANIMAL DE BALEARES, S.A. (1) .	33,33	33,33
CABANYAL 2010, S.A.	INSTITUTO VALENCIANO DE LA VIVIENDA, S.A.	27,50	27,50
CABLE SUBMARINO DE CANARIAS S.A.	SOCIEDAD PARA EL DESARROLLO ECONOMICO DE CANARIAS, S.A.	19,97	13,84
CAJA CANTABRIA	FUNDACIÓN CAMPUS DE COMILLAS	42,00	29,22
CANARIAS CTRO. MUNDIAL EXPORT S.L.	SOCIEDAD PARA EL DESARROLLO ECONOMICO DE CANARIAS, S.A.	7,77	5,38
CANARIAS UNIVERSAL, S.A.	SOCIEDAD CANARIA DE FOMENTO ECONOMICO, S.A.	39,00	39,00
CANTABRIA CAPITAL, SOCIEDAD GESTORA DE ENTIDADES DE CAPITAL RIESGO, S.A.	DIPUTACIÓN REGIONAL DE CANTABRIA	20,00	20,00
CANTABRIA EXPANSIÓN, FONDO DE CAPITAL RIESGO	SOCIEDAD PARA EL DESARROLLO REGIONAL DE CANTABRIA, S.A.	50,00	25,50
CAPITAL RIESGO DE LA COMUNIDAD DE MADRID, S.A.C.R.	INSTITUTO MADRILEÑO DE DESARROLLO	29,00	29,00
	COMUNIDAD DE MADRID	20,00	20,00
		-----	-----
		49,00	49,00
CARAMELO GESTIÓN, S.L.	SODIGA GALICIA, SOCIEDAD DE CAPITAL RIESGO, S.A.	0,00	0,00
CASTING ROS, S.A.	INSTITUTO ARAGONES DE FOMENTO	8,37	8,37
CATALANA D'INICIATIVES, CRSA (*)	INSTITUTO CATALÁN DE FINANZAS	16,55	16,55
	AYUNTAMIENTO DE BARCELONA	13,45	13,45
		-----	-----
		30,00	30,00
CATALANA DE TELECOMUNICACIONES, SOCIETAT OPERADORA DE XARXES, S.A.	CENTRO DE TELECOMUNICACIONES Y TECNOLOGÍAS DE LA INFORMACIÓN DE LA GENERALITAT DE CATALUÑA	25,00	25,00
CATALANA DE TRACTAMENTS D'OLIS RESIDUALS, S.A.	AGENCIA DE RESIDUS DE CATALUNYA	10,00	10,00
CATALUNYA CARSHARING, S.A.	EFICIENCIA ENERGETICA, S.A.	0,00	0,00
CBM RECURSOS ENERGETICOS, S.A.	ENTE REGIONAL DE LA ENERGIA DE CASTILLA Y LEON	29,00	29,00
CEEI DE VALENCIA	INSTITUTO DE LA PEQUEÑA Y MEDIANA INDUSTRIA VALENCIANA	6,67	6,67

Entidad	Matriz	% Nominal	% Efectivo territorial
CENTRO AGROALIMENTARIO INTEGRADO JEREZ,S.A.	MERCADOS CENTRALES DE ABASTECIMIENTO DE JEREZ, S.A. (8) .	0,00	0,00
CENTRO DE EMPRESAS RIOTINTO, S.A.	SOCIEDAD PARA LA PROMOCION Y RECONVERSION ECONOMICA DE ANDALUCIA S.A.	21,10	21,10
	DIPUTACIÓN PROVINCIAL DE HUELVA	6,44	6,44
		-----	-----
		27,54	27,54
CENTRO DE TRANSPORTES ADUANA DE BURGOS, S.A. (*)	AYUNTAMIENTO DE BURGOS	18,59	18,59
	DIPUTACIÓN PROVINCIAL DE BURGOS	10,00	10,00
	JUNTA DE CASTILLA Y LEÓN	9,09	9,09
		-----	-----
		37,68	37,68
CENTRO EUROPEO DE EMPRESAS E INNOVACIÓN, S.A	SOCIEDAD PARA LA PROMOCION Y RECONVERSION ECONOMICA DE ANDALUCIA S.A.	46,00	46,00
CENTROLID S.A.	AYUNTAMIENTO DE VALLADOLID	4,00	4,00
CERAMICA ARCO DE CAPARRA S.A.	SOCIEDAD DE FOMENTO INDUSTRIAL DE EXTREMADURA, S.A.	46,00	44,45
CERÁMICA VEREA, S.A.	SODIGA GALICIA, SOCIEDAD DE CAPITAL RIESGO, S.A.	3,09	2,14
CIA ENERGÉTICA VIENTOS DEL ATLÁNTICO	SOCIEDAD PARA EL DESARROLLO ECONOMICO DE CANARIAS, S.A.	33,33	23,09
CIRCUITO LOS ARCOS, S.L.	SOCIEDAD DE PROMOCIÓN DE INVERSIONES E INFRAESTRUCTURAS DE NAVARRA,S.A.	45,00	45,00
CIUDAD DE LA COMUNICACION DE VALLADOLID, S.L.	GESTION DE INFRAESTRUCTURAS DE CASTILLA Y LEÓN, S.A.	50,00	50,00
CLAVEGUERAM DE BARCELONA, SA	BARCELONA DE SERVEIS MUNICIPALS, S.A.	0,00	0,00
CLUB FINANCIERO DE VIGO, S.A.	INSTITUTO GALLEGO DE PROMOCION ECONOMICA	0,40	0,40
COGENERACIÓ BEGUDÁ , S.A.	EFICIENCIA ENERGETICA, S.A.	10,00	10,00
COGENERACIÓ DEL PLA, S.A.	EFICIENCIA ENERGETICA, S.A.	10,00	10,00
COGENERACIÓ J. VILASECA, AIE	EFICIENCIA ENERGETICA, S.A.	10,00	10,00
COGENERACIÓ PRAT, S.A.	EFICIENCIA ENERGETICA, S.A.	10,00	10,00
COGENERACIÓN BERGARA, A.I.E.	CENTRO PARA EL AHORRO Y DESARROLLO ENERGETICO Y MINERO, S.A.	25,00	25,00
COGENERACIÓN DE HOSGTALRICH, AIE	EFICIENCIA ENERGETICA, S.A.	8,50	8,50
COGENERACIÓN ETXEZARRETA, A.I.E.	CENTRO PARA EL AHORRO Y DESARROLLO ENERGETICO Y MINERO, S.A.	45,00	45,00
COGENERACIÓN GALGO, A.I.E.	CENTRO PARA EL AHORRO Y DESARROLLO ENERGETICO Y MINERO, S.A.	35,00	35,00
COGENERACIÓN GALTZARABURU, A.I.E.	CENTRO PARA EL AHORRO Y DESARROLLO ENERGETICO Y MINERO, S.A.	10,00	10,00
COGENERACIÓN LIPSA, S.L.	EFICIENCIA ENERGETICA, S.A.	10,00	10,00
COGENERACIÓN MARTIARTU, A.I.E.	CENTRO PARA EL AHORRO Y DESARROLLO ENERGETICO Y MINERO, S.A.	15,00	15,00

Entidad	Matriz	% Nominal	% Efectivo territorial
COGENERACIÓN SERANTES, A.I.E.	CENTRO PARA EL AHORRO Y DESARROLLO ENERGETICO Y MINERO, S.A.	30,00	30,00
COGENERACION TOLOSANA, A.I.E.	CENTRO PARA EL AHORRO Y DESARROLLO ENERGETICO Y MINERO, S.A.	10,00	10,00
COGENERACIÓN ZORROZA, A.I.E.	CENTRO PARA EL AHORRO Y DESARROLLO ENERGETICO Y MINERO, S.A.	10,00	10,00
COLASEM, AIE	EFICIENCIA ENERGETICA, S.A.	10,00	10,00
COLL CARDÚS GAS, S.L.	EFICIENCIA ENERGETICA, S.A.	10,00	10,00
COLOMER COGENERACIÓ, AIE	EFICIENCIA ENERGETICA, S.A.	10,00	10,00
COMBUSTIBLES ECOLOGICS CATALANS, S.A.	EFICIENCIA ENERGETICA, S.A.	25,00	25,00
COMFORSA	SOCIEDAD PARA EL DESARROLLO REGIONAL DE CANTABRIA, S.A.	2,10	1,07
COMPAÑIA DE AGUAS DE SABADELL, SA	AYUNTAMIENTO DE SABADELL	23,64	23,64
COMPAÑIA DEL TRANVIA ELECTRICO DE AVILES, S.A.	AYUNTAMIENTO DE AVILÉS	12,28	12,28
COMPAÑIA TRANSPORTISTAA DE GAS CANARIAS S.A.	SOCIEDAD PARA EL DESARROLLO ECONOMICO DE CANARIAS, S.A.	10,37	7,19
COMPASS INGENIERÍA Y SISTEMAS, S.A.	CONSORCIO CENTRE INTERNACIONAL DE MÈTODES NUMÈRICS EN ENGINYERIA	30,00	30,00
COMUNICACIÓN E INFORMACIÓN AL CIUDADANO DE NAVARRA, S.L.	TRABAJOS CATASTRALES, S.A.	50,00	50,00
COMUNIDAD DE BIENES PUERTA DE OVIEDO	SEDES, S.A.	50,00	26,84
COMVAL EMPRENDE, F.C.R.	INSTITUTO VALENCIANO DE FINANZAS	22,22	22,22
CONSERVAS DEL ARBA, S.A.	SAVIA CAPITAL INVERSIÓN SOCIEDAD ANÓNIMA UNIPERSONAL	38,92	38,92
CONSTRUCCIONES FERROVIARIAS CAF	SANTANA MOTOR, S.A.	33,00	33,00
CONSTRUCCIONES MECÁNICAS URUEÑA, S.A.	SOCIEDAD REGIONAL DE PROMOCION DEL PRINCIPADO DE ASTURIAS, S.A.	28,44	19,44
COOPERACION SOCIAL EUROPEA	JUNTA DE COMUNIDADES DE CASTILLA-LA MANCHA	30,07	30,07
COPERO SOLAR HUERTA CINCO, .S.A	EMPRESA MUNICIPAL DE ABASTECIMIENTO Y SANEAMIENTO DE AGUAS DE SEVILLA, S.A. (7)	50,00	50,00
COPERO SOLAR HUERTA CUATRO, .S.A	EMPRESA MUNICIPAL DE ABASTECIMIENTO Y SANEAMIENTO DE AGUAS DE SEVILLA, S.A. (7)	50,00	50,00
COPERO SOLAR HUERTA DOS, .S.A	EMPRESA MUNICIPAL DE ABASTECIMIENTO Y SANEAMIENTO DE AGUAS DE SEVILLA, S.A. (7)	50,00	50,00
COPERO SOLAR HUERTA OCHO, .S.A	EMPRESA MUNICIPAL DE ABASTECIMIENTO Y SANEAMIENTO DE AGUAS DE SEVILLA, S.A. (7)	50,00	50,00
COPERO SOLAR HUERTA SEIS, .S.A	EMPRESA MUNICIPAL DE ABASTECIMIENTO Y SANEAMIENTO DE AGUAS DE SEVILLA, S.A. (7)	50,00	50,00
COPERO SOLAR HUERTA SIETE, .S.A	EMPRESA MUNICIPAL DE ABASTECIMIENTO Y SANEAMIENTO DE AGUAS DE SEVILLA, S.A. (7)	50,00	50,00
COPERO SOLAR HUERTA TRES, .S.A	EMPRESA MUNICIPAL DE ABASTECIMIENTO Y SANEAMIENTO DE AGUAS DE SEVILLA, S.A. (7)	50,00	50,00
COPERO SOLAR HUERTA UNO, .S.A	EMPRESA MUNICIPAL DE ABASTECIMIENTO Y SANEAMIENTO DE AGUAS DE SEVILLA, S.A. (7)	50,00	50,00
CORELCAT, AIE	EFICIENCIA ENERGETICA, S.A.	10,00	10,00
CORPORACIÓN GADITANA DE FOMENTO, S.A.	SOCIEDAD PARA LA PROMOCION Y RECONVERSION ECONOMICA DE ANDALUCIA S.A.	6,25	6,25

Entidad	Matriz	% Nominal	% Efectivo territorial
CORPORACION INDUSTRIAL CORDOBA ESTE, S.A	DIPUTACIÓN PROVINCIAL DE CORDOBA	23,33	23,33
CORPORACION OLEICA JALON-MONCAYO S.L.	INSTITUTO ARAGONES DE FOMENTO	5,00	5,00
COVISLAN, S.L.	EFICIENCIA ENERGETICA, S.A.	10,00	10,00
CREDIAVAL, S.G.R.	DIPUTACIÓN PROVINCIAL DE CORDOBA	3,02	3,02
	DIPUTACIÓN PROVINCIAL DE MALAGA	0,00	0,00
		-----	-----
		3,02	3,02
CROMASA IDENTIFICACIÓN ELECTRÓNICA, S.A.	SOCIEDAD DE DESARROLLO DE NAVARRA, S.A.	26,84	21,47
	START UP CAPITAL NAVARRA, S.A. (2)	19,16	8,84
		-----	-----
		46,00	30,31
CTC CONSTRUCCIONES, S.A.	SOCIEDAD DE DESARROLLO DE NAVARRA, S.A.	19,97	15,98
DEL OREX, S.L.	SOCIEDAD DE FOMENTO INDUSTRIAL DE EXTREMADURA, S.A.	5,66	5,47
DELTOR GREEN, S.L.	NAVARRA DE FINANCIACION Y CONTROL, S.A.	50,00	50,00
DENPLAX, S.A.	EMPRESA DE GESTION MEDIOAMBIENTAL, S.A.	35,00	35,00
DEPORTIVA EIBAR, S.A.	AYUNTAMIENTO DE EIBAR	1,00	1,00
DEPÓSITO ADUANERO VALL D'ALBAIDA	GENERALITAT VALENCIANA	40,00	40,00
DEPURIAGUA DEP. AIGÜES, S.L.	ECO-EQUIP, S.A.M.	25,00	25,00
DESARROLLO AGRÍCOLA Y SOCIAL DE ARAGÓN	DIPUTACIÓN GENERAL DE ARAGÓN	25,00	25,00
DESARROLLO DE INICIATIVAS TURÍSTICAS DEL MATARRAÑA, S.A.	INSTITUTO ARAGONES DE FOMENTO	50,00	50,00
DESARROLLOS EOLICOS DE CANARIAS, S.A.	INSTITUTO TECNOLOGICO DE CANARIAS, S.A.	10,50	10,50
DESARROLLOS EÓLICOS RABOSERA, S.A.U.	DIPUTACIÓN GENERAL DE ARAGÓN	4,92	4,92
DESARROLLOS TÉCNICOS DEL SUR, S.A.	SOCIEDAD DE FOMENTO INDUSTRIAL DE EXTREMADURA, S.A.	40,00	38,66
DESARROLLOS URBANOS PARA VIVIENDAS PROTEGIDAS S.L.	INSTITUTO VALENCIANO DE LA VIVIENDA, S.A.	49,00	49,00
DESARROLLOS VIVIRZARAGOZA, S.A.	SOCIEDAD MUNICIPAL DE REHABILITACION URBANA Y PROMOCION DE LA EDIFICACION DE ZARAGOZA, S.L.	50,00	50,00
DIGNA BIOTECH, S.L.	SOCIEDAD DE DESARROLLO DE NAVARRA, S.A.	8,00	6,40
DINAMICROOM, S.L.	START UP CAPITAL NAVARRA, S.A. (2)	37,50	17,31
DISTRICLIMA, S.A.	TRATAMIENTO Y ELIMINACION DE RESIDUOS, S.A. (7)	20,00	20,00
	EFICIENCIA ENERGETICA, S.A.	0,00	0,00
		-----	-----
		20,00	20,00

Entidad	Matriz	% Nominal	% Efectivo territorial
DRENAMED S.A.	SOCIEDAD DE FOMENTO INDUSTRIAL DE EXTREMADURA, S.A.	49,00	47,35
DROIBAN ENERGIA, AIE	EFICIENCIA ENERGETICA, S.A.	10,00	10,00
ECO3 MULTIMEDIA S.A.	FUNDACIÓN DE ESTUDIOS BURSÁTILES Y FINANCIEROS (2)	35,00	19,67
ECOBARCIAL, S.A.	ENERGÍA DE CASTILLA Y LEÓN, S.A. (*)	51,21	5,12
	INSTITUTO TECNOLÓGICO AGRARIO DE CASTILLA Y LEÓN	5,02	5,02
		-----	-----
		56,23	10,14
ECOCITIES INICIATIVAS ESTRATÉGICAS, S.L.	NATURAL CLIMATE SYSTEMS, S.A. (2)	11,77	7,03
ECOCIUDADES DE NAVARRA, S.A.	NATURAL CLIMATE SYSTEMS, S.A. (2)	40,00	23,88
ECOENERGIA DE CAN MATA, AIE	EFICIENCIA ENERGETICA, S.A.	5,00	5,00
ECOENERGÍA NAVARRA, S.L.	SOCIEDAD DE DESARROLLO DE NAVARRA, S.A.	44,23	35,38
ECOENERGÍA SISTEMAS ALTERNATIVOS, S.L.	SOCIEDAD DE DESARROLLO DE NAVARRA, S.A.	45,00	36,00
ECOHORTÍCOLA, S.L.	EMPRESA PUBLICA PARA EL DESARROLLO AGRARIO Y PESQUERO DE ANDALUCIA, S.A.	16,66	16,66
ECOPARC DE BARCELONA, S.A.	TRATAMIENTO Y ELIMINACION DE RESIDUOS, S.A. (7)	20,00	20,00
ECOPARC DEL BESOS, S.A.	TRATAMIENTO Y ELIMINACION DE RESIDUOS, S.A. (7)	5,00	5,00
ECOPARC DEL MEDITERRANI, S.A.	TRATAMIENTO Y ELIMINACION DE RESIDUOS, S.A. (7)	20,00	20,00
ECOPARQUE BESAYA, S.L.	SOCIEDAD REGIONAL DE COORDINACIÓN FINANCIERA CON LAS EMPRESAS PÚBLICAS DE LA COMUNIDAD AUTÓNOMA DE CANTABRIA, S.L.	21,13	21,13
	VARIOS AYUNTAMIENTOS DE CANTABRIA	2,66	2,66
	AYUNTAMIENTO DE TORRELAVEGA	1,33	1,33
		-----	-----
		25,12	25,12
EDITORIAL AFORTUNADAS, S.A.	SOCIEDAD PARA EL DESARROLLO ECONOMICO DE CANARIAS, S.A.	44,98	31,17
EDITORIAL LOSADA, S.L.	SOCIEDAD REGIONAL DE PROMOCION DEL PRINCIPADO DE ASTURIAS, S.A.	40,00	27,34
EDUARDO VIEIRA, S.A.	SODIGA GALICIA, SOCIEDAD DE CAPITAL RIESGO, S.A.	0,00	0,00
EL QUINTO PINO DE TIETAR, S.L.	FOMENTO DE JOVENES EMPRENDEDORES EXTREMEÑOS, S.A.U.	16,07	16,07
EL TERRI TRACTAMENT TERMIC EFICIENT , S.A.	SANEJAMENT ENERGÍA, S.A.	20,00	20,00
ELARA 5, S.A.	SOCIEDAD DE DESARROLLO DE NAVARRA, S.A.	12,00	9,60
ELECDEY TARAZONA, S.A.	DIPUTACIÓN GENERAL DE ARAGÓN	5,00	5,00
ELÈCTRICA D'ALCARRÀS, AIE	EFICIENCIA ENERGETICA, S.A.	10,00	10,00
ELECTRONICA EXTREMEÑA S.A.	SOCIEDAD DE FOMENTO INDUSTRIAL DE EXTREMADURA, S.A.	40,50	39,14

Entidad	Matriz	% Nominal	% Efectivo territorial
ELKANO XXI-FONDO CAPITAL RIESGO	SOCIEDAD PARA LA PROMOCION Y RECONVERSION INDUSTRIAL, S.A.	21,90	21,53
ELKARGI, S.G.R.	COMUNIDAD AUTÓNOMA DE EUSKADI	0,06	0,06
EMERGE INGENIERÍA, S.L.	SOCIEDAD PARA LA PROMOCION Y RECONVERSION ECONOMICA DE ANDALUCIA S.A.	19,00	19,00
EMÉRITA SERVICIOS FERROVIARIOS, S.A.	SOCIEDAD DE FOMENTO INDUSTRIAL DE EXTREMADURA, S.A.	45,00	43,49
EMPRESA MIXTA DE SERVICIOS MUNICIPALES DE EL EJIDO, S.A.	AYUNTAMIENTO DE EL EJIDO	30,00	30,00
EMPRESA MIXTA DE TRÁFICO DE GIJÓN, S.A.	AYUNTAMIENTO DE GIJÓN	40,00	40,00
EMPRESA MIXTA NUEVO CEMENTERIO DE CASTELLON S.A.	AYUNTAMIENTO DE CASTELLÓN DE LA PLANA	49,00	49,00
EMPRESA MIXTA VALENCIANA DE AGUAS, S.A.	AYUNTAMIENTO DE VALENCIA	20,00	20,00
ENERGÈTICA DE ROSSELLÓ, AIE	EFICIENCIA ENERGETICA, S.A.	10,00	10,00
ENERGÍA DE CASTILLA Y LEÓN, S.A.	ENTE REGIONAL DE LA ENERGIA DE CASTILLA Y LEON	10,00	10,00
ENERGIA I VENT, S.A.	EFICIENCIA ENERGETICA, S.A.	10,00	10,00
ENERGIAS AMBIENTALES DE SOMOZAS, S.A.	INSTITUTO ENERGÉTICO DE GALICIA	3,00	3,00
ENERGÍAS DE LA MANCHA, S.A.	AGENCIA DE GESTION DE LA ENERGIA DE CASTILLA-LA MANCHA, S.A.	31,00	16,32
ENERGÍAS ESPECIALES DE BIERZO, S.A.	ENTE REGIONAL DE LA ENERGIA DE CASTILLA Y LEON	3,00	3,00
ENERGIAS ESPECIALES DE CARBÓN, S.A.	INSTITUTO ENERGÉTICO DE GALICIA	3,00	3,00
ENERGIAS RENOVABLES REGION DE MURCIA	INSTITUTO DE FOMENTO DE LA REGION DE MURCIA	0,11	0,11
ENERVENT, S.A.	EFICIENCIA ENERGETICA, S.A.	10,00	10,00
ENPROLIM, S.L.	SOCIEDAD DE FOMENTO INDUSTRIAL DE EXTREMADURA, S.A.	48,88	47,24
ENTABAN BIOCOMBUSTIBLES DEL PIRINEO, S.A.	DIPUTACIÓN GENERAL DE ARAGÓN	7,00	7,00
EÓLICA CABEZO DE SAN ROQUE, S.A.	DIPUTACIÓN GENERAL DE ARAGÓN	49,99	49,99
EÓLICA CAMPO DE BORJA	DIPUTACIÓN GENERAL DE ARAGÓN	24,17	24,17
EÓLICA VALLE DEL EBRO, S.A.	DIPUTACIÓN GENERAL DE ARAGÓN	1,22	1,22
EOLICAS DE EUSKADI	ENTE VASCO DE LA ENERGIA	50,00	50,00
EÓLICOS DE TIRAJANA, A.I.E.	INSTITUTO TECNOLOGICO DE CANARIAS, S.A.	40,00	40,00
EOS PAX II A, S.L.	INSTITUTO ENERGÉTICO DE GALICIA	3,00	3,00
EPSILON 5, S.A.	SOCIEDAD DE DESARROLLO DE NAVARRA, S.A.	26,66	21,33
ESCOLMO, S.L.	ABEREKIN, S.A.(1)	16,66	9,75
ESPLET SAT 9453	SERVICIOS DE MEJORA AGRARIA, S.A.	17,10	17,10
ESTACIÓN CENTRAL DE AUTOBUSES, S.A.	DIPUTACIÓN GENERAL DE ARAGÓN	15,00	15,00

Entidad	Matriz	% Nominal	% Efectivo territorial
ESTACION DE LINEAS REGULARES,S.A.	DIPUTACIÓN REGIONAL DE CANTABRIA	42,86	42,86
ESTUDIO DE INGENIERÍA ADAPTADA, S.L.U.	SOCIEDAD DE DESARROLLO DE NAVARRA, S.A.	45,00	36,00
EUROESPES, S.A.	SODIGA GALICIA, SOCIEDAD DE CAPITAL RIESGO, S.A.	4,50	3,11
EUROHUECO COGENERACIÓ, AIE	EFICIENCIA ENERGETICA, S.A.	10,00	10,00
EUSKALTEL, S.A.	RADIO TELEVISION VASCA	5,00	5,00
	ENTE VASCO DE LA ENERGIA	2,00	2,00
		-----	-----
		7,00	7,00
EXPLOTACIONES EÓLICAS DE ESCUCHA, S.A.	AYUNTAMIENTO DE ESCUCHA	16,40	16,40
	DIPUTACIÓN PROVINCIAL DE TERUEL	5,00	5,00
	DIPUTACIÓN GENERAL DE ARAGÓN	4,00	4,00
		-----	-----
		25,40	25,40
EXPLOTACIONES EÓLICAS EL PUERTO, S.A.	DIPUTACIÓN GENERAL DE ARAGÓN	5,00	5,00
EXPLOTACIONES EÓLICAS SASO PLANO, S.A.	DIPUTACIÓN GENERAL DE ARAGÓN	10,00	10,00
EXPLOTACIONES EÓLICAS SIERRA COSTERA, S.A.	DIPUTACIÓN GENERAL DE ARAGÓN	5,00	5,00
EXPLOTACIONES EÓLICAS SIERRA LA VIRGEN, S.A.	DIPUTACIÓN GENERAL DE ARAGÓN	10,00	10,00
EXPRESSIVE MEDIA PROYECTS, S.L.	VILAU MEDIA, S.L. (*)	34,00	12,75
	EITBNET, S.A.	33,00	33,00
		-----	-----
		67,00	45,75
EXTREMADURA 2000 DE TRANSFORMADOS METALICOS	SOCIEDAD DE FOMENTO INDUSTRIAL DE EXTREMADURA, S.A.	40,00	38,66
EXTREMADURA TORRE PET, S.L.	SOCIEDAD DE FOMENTO INDUSTRIAL DE EXTREMADURA, S.A.	49,00	47,35
FC PHERMEZCUTISCHE GRUPPE, S.L.	SOCIEDAD DE DESARROLLO DE NAVARRA, S.A.	42,00	33,60
FEDERACIÓN DE ORGANISMOS DE RADIO Y TELEVISIÓN AUTONÓMICOS	ENTE PUBLICO RADIO TELEVISION VALENCIANA	10,31	10,31
	RADIOTELEVISIÓN GALICIA S.A	9,90	9,90
	COMPAÑÍA DE RADIO-TELEVISION DE GALICIA	8,50	8,50
	ENTE PÚBLICO DE RADIO-TELEVISION DE CASTILLA-LA MANCHA	7,25	7,25
	EMPRESA PUBLICA DE LA RADIO Y TELEVISION DE ANDALUCIA	0,00	0,00
		-----	-----
		35,96	35,96
FELGUERA BODIESEL GIJÓN S.A	SOCIEDAD REGIONAL DE PROMOCION DEL PRINCIPADO DE ASTURIAS, S.A.	19,00	12,99

Entidad	Matriz	% Nominal	% Efectivo territorial
FELGUERA RAIL, S.A.	SOCIEDAD PARA EL DESARROLLO DE LA COMARCAS MINERAS, S.A. (2)	11,24	3,84
FERIAS JAEN S.A.	AYUNTAMIENTO DE LINARES	0,00	0,00
FIBRACOLOR, S.A.	EMPRESA DE PROMOCIO I LOCALITZACIO INDUSTRIAL DE CATALUNYA, S.A.	25,17	25,17
FIBRAREL, AIE	EFICIENCIA ENERGETICA, S.A.	5,00	5,00
FILMAX ENTERTAINMENT, S.A.	SODIGA GALICIA, SOCIEDAD DE CAPITAL RIESGO, S.A.	9,04	6,26
FINAVES, SCR	SOCIEDAD DE DESARROLLO DE NAVARRA, S.A.	10,00	8,00
FIRAVI, S.L.	AYUNTAMIENTO DE VILAFRANCA DEL PENEDÈS	29,00	29,00
FISLATINO,S.L	INSTITUTO TECNOLOGICO DE CANARIAS, S.A.	4,17	4,17
FOMENTO DE INICIATIVAS CORDOBESAS, SOCIEDAD DE CAPITAL RIESGO, S.A.	AYUNTAMIENTO DE CÓRDOBA	12,86	12,86
	DIPUTACIÓN PROVINCIAL DE CORDOBA	12,10	12,10
		-----	-----
		24,96	24,96
FOMPEDRAZA COGENERACIÓN, S.L.	ENTE REGIONAL DE LA ENERGIA DE CASTILLA Y LEON	10,00	10,00
FONDO DE DESARROLLO TURÍSTICO, S.A.	SOCIEDAD DE DESARROLLO DE NAVARRA, S.A.	21,76	17,41
FORO EUROPEO, S.L.	SOCIEDAD DE DESARROLLO DE NAVARRA, S.A.	15,00	12,00
FRANCE TELECOM OPERADORES DE TELECOMUNICACIONES, S.A.	SOCIEDAD PARA EL DESARROLLO ECONOMICO DE CANARIAS, S.A.	0,01	0,01
	SOCIEDAD DE DESARROLLO DE NAVARRA, S.A.	0,01	0,01
		-----	-----
		0,02	0,02
FRINOVA, S.A.	SODIGA GALICIA, SOCIEDAD DE CAPITAL RIESGO, S.A.	9,64	6,67
FRIOVIVO, SA	SOCIEDAD PARA EL DESARROLLO DE LA COMARCAS MINERAS, S.A. (2)	19,35	6,61
	SOCIEDAD REGIONAL DE PROMOCION DEL PRINCIPADO DE ASTURIAS, S.A.	17,42	11,91
		-----	-----
		36,77	18,52
FRUITA BONA SAT 9198	SERVICIOS DE MEJORA AGRARIA, S.A.	37,32	37,32
FRULACTEA CAVAL, S.A.	SOCIEDAD DE FOMENTO INDUSTRIAL DE EXTREMADURA, S.A.	48,96	47,31
FRUTAS Y CONSERVAS DEL PIRINEO ARAGONÉS, S.A.	SAVIA CAPITAL INVERSIÓN SOCIEDAD ANÓNIMA UNIPERSONAL	33,33	33,33
FUNERARIES DE CATALUNYA, S.A.	SERVICIOS FUNERARIOS DE BARCELONA, S.A.	8,74	4,46
GALVANIZADOS EXTREMADURA, S.A.	SOCIEDAD DE FOMENTO INDUSTRIAL DE EXTREMADURA, S.A.	49,00	47,35
GAROFICA, S.A.	EFICIENCIA ENERGETICA, S.A.	10,00	10,00
GAS ARAGÓN, S.A.	DIPUTACIÓN GENERAL DE ARAGÓN	1,08	1,08

Entidad	Matriz	% Nominal	% Efectivo territorial
GAS CLM SA	JUNTA DE COMUNIDADES DE CASTILLA-LA MANCHA	5,00	5,00
GAS NATURAL CANTABRIA, S.A.	SOCIEDAD PARA EL DESARROLLO REGIONAL DE CANTABRIA, S.A.	9,00	4,59
GAS NATURAL LA CORUÑA, S.A.	AYUNTAMIENTO DE LA CORUÑA	9,00	9,00
GAS NAVARRA, S.A.	SOCIEDAD DE DESARROLLO DE NAVARRA, S.A.	10,00	8,00
GAS RIOJA S.A.	AGENCIA DE DESARROLLO ECONOMICO DE LA RIOJA	11,14	11,14
	AYUNTAMIENTO DE LOGROÑO	1,33	1,33
		-----	-----
		12,47	12,47
GEA TRABAJOS DE CONSULTARÍA, S.L	TRABAJOS CATASTRALES, S.A.	50,00	50,00
GECOP MEDIOAMBIENTE A.I.E.	RESIDUOS INDUSTRIALES DE LA MADERA Y AFINES, S.A.	50,00	49,86
GENERAL DE BIOCARBURANTES, S.A.	SOCIEDAD PARA EL DESARROLLO REGIONAL DE CANTABRIA, S.A.	10,00	5,10
GENERÁVILA, S.A.	AYUNTAMIENTO DE AVILA	36,00	36,00
	DIPUTACIÓN PROVINCIAL DE AVILA	10,00	10,00
		-----	-----
		46,00	46,00
GENEROS DE PUNTO MONTOTO, S.A.	SODIGA GALICIA, SOCIEDAD DE CAPITAL RIESGO, S.A.	10,00	6,92
GESINET S.A.	AGENCIA DE DESARROLLO ECONOMICO DE LA RIOJA	0,17	0,17
GESTIÓ DE CEMENTERIS DE TARRAGONA, S.L.	SERVEIS FÚNEBRES MUNICIPALS DE TARRAGONA, S.A.	50,00	25,50
GESTIÓ INTEGRAL D'AIGUES DE CATALUNYA, A.I.E.	AGUAS DE MANRESA, S.A.	16,66	16,66
GESTIÓN DE CENTRALES DE AÑARBE, S.A.	ENTE VASCO DE LA ENERGIA	30,00	30,00
GESTIÓN INTEGRAL DE SUMINISTROS LTDA	INTERAMERICANA DE AGUAS Y DE SERVICIOS, S.A.	45,30	36,80
GESTIÓN MEDIOAMBIENTAL DE CANTABRIA S.L.	MEDIO AMBIENTE, AGUA, RESIDUOS Y ENERGÍA DE CANTABRIA, S.A.	3,60	3,60
GESTION MEDIOAMBIENTAL DE TORRELAVEGA S.A.	AYUNTAMIENTO DE TORRELAVEGA	40,00	40,00
GESTIÓN MIXTA DE VIVIENDAS SOCIALES ALBORAYA,S.L.	INSTITUTO VALENCIANO DE LA VIVIENDA, S.A.	40,00	40,00
GESTIÓN Y MANTENIMIENTO DE GARAJES Y EDIFICIOS DE TENERIFE	COMUNIDAD DE CANARIAS	44,82	44,82
GESTIÓN, SOLUCIÓN Y CALIDAD S.A.	SOCIEDAD REGIONAL DE PROMOCION DEL PRINCIPADO DE ASTURIAS, S.A.	20,00	13,67
GESTORA CANARIA DE LODOS DE DEPURADORA S.A.	SOCIEDAD PARA EL DESARROLLO ECONOMICO DE CANARIAS, S.A.	15,00	10,39
GESTORA DE RUNES DE LA CONSTRUCCIÓ, S.A.	AGENCIA DE RESIDUS DE CATALUNYA	45,00	45,00
GESTORA DE RUNES DEL VALLÈS OCCIDENTAL, S.A.	ECO-EQUIP, S.A.M.	36,00	36,00
GETMAPPING ESPAÑA, S.L.	TRABAJOS CATASTRALES, S.A.	12,61	12,61

Entidad	Matriz	% Nominal	% Efectivo territorial
GFB DE CANTABRIA, S.A.	SOCIEDAD PARA EL DESARROLLO REGIONAL DE CANTABRIA, S.A.	30,00	15,30
GLORIAS PARKING, S.A.	GLORIAS DIAGONAL, S.A. (11)	50,00	45,00
GRANDES VINOS Y VIÑEDOS, S.A.	INSTITUTO ARAGONES DE FOMENTO	21,94	21,94
GRANIMONDI, S.A.	SODIGA GALICIA, SOCIEDAD DE CAPITAL RIESGO, S.A.	41,00	28,38
GRANJA CANTOS BLANCOS SUR S.L.	SOCIEDAD DE FOMENTO INDUSTRIAL DE EXTREMADURA, S.A.	15,66	15,13
GRANJA TEISOL S.L.	SOCIEDAD PARA EL DESARROLLO ECONOMICO DE CANARIAS, S.A.	2,28	1,58
GRANOLLERS TRACTAMENT TERMIC EFICIENT , S.A.	SANEJAMENT ENERGÍA, S.A.	20,00	20,00
GRUPO COPO DE INVERSIONES, S.A.	SODIGA GALICIA, SOCIEDAD DE CAPITAL RIESGO, S.A.	7,61	5,27
GRUPO DE AUTOCARES MONBUS, S.L.	SODIGA GALICIA, SOCIEDAD DE CAPITAL RIESGO, S.A.	10,31	7,14
GRUPO EL GALLEGO-TINEO, S.L.	SOCIEDAD REGIONAL DE PROMOCION DEL PRINCIPADO DE ASTURIAS, S.A.	30,66	20,96
GRUPO EMPRESARIAL ALCOR,S.L.	SOCIEDAD DE CAPITAL DESARROLLO DE EUSKADI, S.A. (1) .	17,46	17,46
GRUPO S 21 SEC GESTIÓN, S.A.	NAVARRA DE GESTIÓN PARA LA ADMINISTRACIÓN, S.A.	10,00	10,00
GSB GALFOR, S.A.	SODIGA GALICIA, SOCIEDAD DE CAPITAL RIESGO, S.A.	7,16	4,96
GSS VENTURE, S.L.	CANAL DE ISABEL II	25,00	25,00
GUROKELA, S.L.	COMUNIDAD AUTÓNOMA DE EUSKADI	23,81	23,81
HELPHONE SERVICIOS INFORMÁTICOS, S.L.	START UP CAPITAL NAVARRA, S.A. (2)	40,00	18,46
HERRERA ESTRUCTURAS Y CONSTRUCCIONES INDUSTRIALES, S.A.	SOCIEDAD DE FOMENTO INDUSTRIAL DE EXTREMADURA, S.A.	49,00	47,35
HIDROASTUR, S.A.	SOCIEDAD REGIONAL DE PROMOCION DEL PRINCIPADO DE ASTURIAS, S.A.	12,50	8,55
HILADOS Y TEJIDOS MALAGUEÑOS, S.A.	EMPRESA MUNICIPAL DE INICIATIVAS Y ACTIVIDADES EMPRESARIALES DE MALAGA, S.A.	0,00	0,00
HISPANO LUSA CIA TEC. DE EDIFICACIÓN, S.A.	SODIGA GALICIA, SOCIEDAD DE CAPITAL RIESGO, S.A.	3,02	2,09
HORIZONTE CASTELLÓN 3000 S.L.	INSTITUTO VALENCIANO DE LA VIVIENDA, S.A.	49,00	49,00
HOSTELERÍA ASTURIANA, S.A.	PRINCIPADO DE ASTURIAS	45,17	45,17
	SOCIEDAD REGIONAL DE PROMOCION DEL PRINCIPADO DE ASTURIAS, S.A.	1,46	1,00
		-----	-----
		46,63	46,17
HOTEL ACUALANGE II S.L.	SOCIEDAD DE FOMENTO INDUSTRIAL DE EXTREMADURA, S.A.	49,00	47,35
HOTEL PALACIO DE FERRERA, S.A.	SOCIEDAD REGIONAL DE PROMOCION DEL PRINCIPADO DE ASTURIAS, S.A.	15,70	10,73
HOTEL RIO SUBER S.L.	SOCIEDAD DE FOMENTO INDUSTRIAL DE EXTREMADURA, S.A.	48,98	47,33
HUTO UROCISA S.A.	SOCIEDAD PARA EL DESAROLLO DE LA COMARCAS MINERAS, S.A. (2)	40,03	13,68
IBERAVAL, S.G.R.	AGENCIA DE INVERSIONES Y SERVICIOS DE CASTILLA Y LEÓN	19,20	19,20

Entidad	Matriz	% Nominal	% Efectivo territorial
	DIPUTACIÓN PROVINCIAL DE PALENCIA	0,60	0,60
	DIPUTACIÓN PROVINCIAL DE AVILA	0,48	0,48
	DIPUTACIÓN PROVINCIAL DE SEGOVIA	0,48	0,48
	DIPUTACIÓN PROVINCIAL DE SORIA	0,48	0,48
	DIPUTACIÓN PROVINCIAL DE ZAMORA	0,48	0,48
	DIPUTACIÓN PROVINCIAL DE LEÓN	0,42	0,42
	DIPUTACIÓN PROVINCIAL DE VALLADOLID	0,39	0,39
	DIPUTACIÓN PROVINCIAL DE BURGOS	0,39	0,39
	DIPUTACIÓN PROVINCIAL DE SALAMANCA	0,24	0,24
		-----	-----
		23,16	23,16
IBERDROLA ENERGIAS MARINAS DE CANTABRIA S.A.	SOCIEDAD PARA EL DESARROLLO REGIONAL DE CANTABRIA, S.A.	10,00	5,10
IBERHIPAC, S.A.	SOCIEDAD DE FOMENTO INDUSTRIAL DE EXTREMADURA, S.A.	49,00	47,35
IDEA .S.A.	FUNDACIÓN ANDALUZA PARA LA INTEGRACIÓN SOCIAL DEL ENFERMO MENTAL	46,97	46,97
IDIFAMA DESARROLLO FARMACEÚTICO, S.L.	SOCIEDAD DE DESARROLLO DE NAVARRA, S.A.	23,77	19,02
INCA ISLAS CANARIAS	SOCIEDAD PARA EL DESARROLLO ECONOMICO DE CANARIAS, S.A.	10,51	7,28
INDUSTRIA TRANSFORMADORA EXTREMEÑA DEL SUR S.L.	SOCIEDAD DE FOMENTO INDUSTRIAL DE EXTREMADURA, S.A.	21,32	20,60
INDUSTRIAL BLANSOL,S.A	SOCIEDAD PARA EL DESARROLLO REGIONAL DE CANTABRIA, S.A.	5,00	2,55
INDUSTRIAS GRANDERROBLE, S.A.	SOCIEDAD REGIONAL DE PROMOCION DEL PRINCIPADO DE ASTURIAS, S.A.	34,21	23,39
INDUSTRIAS LACTEAS MONTEVERDE S.A.	SOCIEDAD REGIONAL DE PROMOCION DEL PRINCIPADO DE ASTURIAS, S.A.	34,89	23,85
INGEGNERÍA TERRITORIALE E CATASTRO, SRL.	TRABAJOS CATASTRALES, S.A.	50,00	50,00
INGENIA, INGENIERÍA AERONÁUTICA, A.I.E.	CONSORCIO CENTRE INTERNACIONAL DE MÉTODES NUMÈRICS EN ENGINYERIA	6,25	6,25
INGENIERÍA DOMÓTICA, S.L.	SOCIEDAD DE DESARROLLO DE NAVARRA, S.A.	33,16	26,53
INGENIERÍA Y TÉCNICAS DE CALIDAD, S.L.	VERIFICACIONES INDUSTRIALES DE ANDALUCIA, S.A.	37,85	37,85
INICIATIVAS ECONÓMICAS DE ALMERÍA, S.C.R., S.A.	SOCIEDAD PARA LA PROMOCION Y RECONVERSION ECONOMICA DE ANDALUCIA S.A.	34,89	34,89
INICIATIVAS ENERGÉTICAS CANARIAS S.A.	SOCIEDAD PARA EL DESARROLLO ECONOMICO DE CANARIAS, S.A.	20,00	13,86
INICIATIVAS LEADER ALPUJARRA, S.A.	DIPUTACIÓN PROVINCIAL DE GRANADA	25,00	25,00
	SOCIEDAD PARA LA PROMOCION Y RECONVERSION ECONOMICA DE ANDALUCIA S.A.	12,50	12,50
	DIPUTACIÓN PROVINCIAL DE ALMERÍA	12,50	12,50
		-----	-----

Entidad	Matriz	% Nominal	% Efectivo territorial
		50,00	50,00
INICIATIVAS Y PROMOCIONES DE VIVENDAS VALENCIANAS, S.L.	INSTITUTO VALENCIANO DE LA VIVIENDA, S.A.	49,00	49,00
INMOBILIARIA LOS PILARES	SEDES, S.A.	0,00	0,00
INNOVACION DE BEBIDAS, S.A.	SOCIEDAD REGIONAL DE PROMOCION DEL PRINCIPADO DE ASTURIAS, S.A.	22,98	15,71
INS. CALIDAD S.A.	SOCIEDAD PARA LA PROMOCION Y RECONVERSION ECONOMICA DE ANDALUCIA S.A.	33,33	33,33
INSTITUTO VALENCIANO DE INVESTIGACIONES ECONÓMICAS, S.A.	GENERALITAT VALENCIANA	21,73	21,73
INTEGRACIONES AMBIENTALES CANTABRIA, S.A.	MEDIO AMBIENTE, AGUA, RESIDUOS Y ENERGÍA DE CANTABRIA, S.A.	10,00	10,00
INTEGRAL DE RUNES OCC., S.A.	ECO-EQUIP, S.A.M.	20,00	20,00
INTEGRATED CALL CENTER SERVICES, S.L.	EMPRESA MUNICIPAL DE AGUAS DE MALAGA, S.A.	50,00	50,00
INVERJAÉN, SOCIEDAD CAPITAL RIESGO, S.A (*)	DIPUTACIÓN PROVINCIAL DE JAEN	18,94	18,94
	SOCIEDAD PARA LA PROMOCION Y RECONVERSION ECONOMICA DE ANDALUCIA S.A.	18,90	18,90
	AYUNTAMIENTO DE JAEN	1,89	1,89
	AYUNTAMIENTO DE LINARES	1,52	1,52
	AYUNTAMIENTO DE ÚBEDA	1,14	1,14
	AYUNTAMIENTO DE ALCALÁ LA REAL	0,76	0,76
	AYUNTAMIENTO DE BAEZA	0,19	0,19
		-----	-----
		43,34	43,34
INVERMURCIA CAPITAL	INSTITUTO DE FOMENTO DE LA REGION DE MURCIA	41,67	41,67
INVERSIONES PRTETHOR, S.A.	SODIGA GALICIA, SOCIEDAD DE CAPITAL RIESGO, S.A.	0,00	0,00
IPARLAT, S.A.	SOCIEDAD DE CAPITAL DESARROLLO DE EUSKADI, S.A. (1) .	18,48	18,48
	SOCIEDAD PARA EL DESARROLLO REGIONAL DE CANTABRIA, S.A.	8,50	4,34
		-----	-----
		26,98	22,82
ÍTACA,S.A	SOCIEDAD PARA EL DESARROLLO ECONOMICO DE CANARIAS, S.A.	20,00	13,86
ITURRI SANTANA, S.A.	SANTANA MOTOR, S.A.	25,00	25,00
JAMÓN Y SALUD, S.A.	SOCIEDAD DE FOMENTO INDUSTRIAL DE EXTREMADURA, S.A.	31,65	30,59
KAIKU CORPORACIÓN ALIMENTARIA	IPARLAT, S.A.	19,81	4,52
	SOCIEDAD DE CAPITAL DESARROLLO DE EUSKADI, S.A. (1) .	7,17	7,17
	SOCIEDAD PARA EL DESARROLLO REGIONAL DE CANTABRIA, S.A.	5,52	2,82
		-----	-----

Entidad	Matriz	% Nominal	% Efectivo territorial
		32,50	14,51
KERKUS METALS S.A.	SOCIEDAD PARA EL DESARROLLO DE LA COMARCAS MINERAS, S.A. (2)	45,00	15,38
KIDEM ZUDEATZE ZERBITZUAK, S.A.	EITBNET, S.A.	35,60	35,60
LA PARADA DEL COMPTE,S.L.	INSTITUTO ARAGONES DE FOMENTO	31,52	31,52
LABORATORIOS OJER PHARMA, S.L.	SOCIEDAD DE DESARROLLO DE NAVARRA, S.A.	25,89	20,71
LANDALUZ CENTRAL DE COMPRAS Y SERVICIOS	EMPRESA PUBLICA PARA EL DESARROLLO AGRARIO Y PESQUERO DE ANDALUCIA, S.A.	49,00	49,00
LITOGRAFÍA A. ROMERO, S.A.	CABILDO INSULAR DE TENERIFE	40,28	40,28
LOGISARA, S.A.	SAVIA CAPITAL INVERSIÓN SOCIEDAD ANÓNIMA UNIPERSONAL	47,00	47,00
LORPENAK NAVARRA, S.L.	SOCIEDAD DE DESARROLLO DE NAVARRA, S.A.	45,00	36,00
LOSÁN BENELUX, B.V.	SODIGA GALICIA, SOCIEDAD DE CAPITAL RIESGO, S.A.	40,00	27,69
LOSAN ROMANIA LTD	SODIGA GALICIA, SOCIEDAD DE CAPITAL RIESGO, S.A.	31,81	22,02
LURRALDEBUS, S.L.	FERROCARRILES VASCOS, S.A.	13,50	13,50
	DIPUTACIÓN FORAL DE GUIPUZCOA	5,00	5,00
		-----	-----
		18,50	18,50
LUSO GALAICA DE TRAVIESAS, S.A.	SODIGA GALICIA, SOCIEDAD DE CAPITAL RIESGO, S.A.	20,00	13,84
LUSOGRAFICA, S.A.	SOCIEDAD DE FOMENTO INDUSTRIAL DE EXTREMADURA, S.A.	31,29	30,24
LUZARO ESTABLECIMIENTO FINANCIERO DE CRÉDITO, S.A.	COMUNIDAD AUTÓNOMA DE EUSKADI	17,65	17,65
M.T.S. TOBACCO, S.A.	SOCIEDAD DE DESARROLLO DE NAVARRA, S.A.	20,00	16,00
MADERESA	SOCIEDAD DE FOMENTO INDUSTRIAL DE EXTREMADURA, S.A.	45,41	43,88
MADRID DEPORTE AUDIOVISUAL S.A.	TELEVISION AUTONOMIA MADRID, S.A.	49,00	49,00
MAFRESA EL IBERICO DE CONFIANZA, S.L.	SOCIEDAD DE FOMENTO INDUSTRIAL DE EXTREMADURA, S.A.	39,36	38,04
MARINA SECA Y VARADERO DE CEUTA, S.A.	SOCIEDAD PARA EL FOMENTO Y PROMOCION SOCIOECONOMICA DE CEUTA, S.A.	5,00	5,00
MARÍTIMA COMERCIAL GALLEGA, S.A.	SODIGA GALICIA, SOCIEDAD DE CAPITAL RIESGO, S.A.	13,59	9,41
MAS GARULLO, S.A.	DIPUTACIÓN GENERAL DE ARAGÓN	3,70	3,70
MATADERO DE CUMBRES MAYORES, S.A.	EMPRESA PUBLICA PARA EL DESARROLLO AGRARIO Y PESQUERO DE ANDALUCIA, S.A.	23,16	23,16
MATARO ENERGIA SOSTENIBLE, S.A.	EFICIENCIA ENERGETICA, S.A.	25,00	25,00
MATARÓ TRACTAMENT TÈRMIC EFICIENT, S.A.	SANEJAMENT ENERGÍA, S.A.	20,00	20,00
MCC DESARROLLO, S.P.E., S.A.	SOCIEDAD DE CAPITAL DESARROLLO DE EUSKADI, S.A. (1) .	30,00	30,00
MCC INNOVACIÓN S.P.E., S.A	SOCIEDAD DE CAPITAL DESARROLLO DE EUSKADI, S.A. (1) .	49,44	49,44

Entidad	Matriz	% Nominal	% Efectivo territorial
MCC NAVARRA, S.P.E., S.A.	SOCIEDAD DE DESARROLLO DE NAVARRA, S.A.	25,00	20,00
MCC PROMOCION EMPRESARIAL SPE, S.A.	SOCIEDAD DE CAPITAL DESARROLLO DE EUSKADI, S.A. (1) .	22,73	22,73
MECANIZADOS DEL NOROESTE, S.A.	SODIGA GALICIA, SOCIEDAD DE CAPITAL RIESGO, S.A.	25,00	17,31
MEDIACOMPLEX, S.A.	22@BCN, S.A.	49,00	49,00
MEDITERRÁNEO ALGODÓN, S.A.	SOCIEDAD PARA LA PROMOCION Y RECONVERSION ECONOMICA DE ANDALUCIA S.A.	37,39	37,39
MEGAFRAM, AIE	EFICIENCIA ENERGETICA, S.A.	10,00	10,00
METRO DE MÁLAGA S.A.	GESTION DE INFRAESTRUCTURAS DE ANDALUCIA, S.A.	25,00	25,00
METRO DE SEVILLA, S.A.	TRANSPORTES URBANOS DE SEVILLA, S.A.M.	11,18	11,18
MICRONIZADOS NATURALES S.A.	ENTE VASCO DE LA ENERGIA	50,00	50,00
MINA PUBLICA AGUAS DE TERRASA, S.A.	AYUNTAMIENTO DE TARRASA	4,19	4,19
MIRAKONTA, S.L.	SERVICIOS DE TXINGUDI, S.A	25,00	25,00
MODA Y DISEÑO BALEAR, S.A.	INSTITUTO DE INNOVACION EMPRESARIAL DE LAS ISLAS BALEARES	25,00	25,00
MOLINO DE CARAGÜEYES, S.L.	DIPUTACIÓN GENERAL DE ARAGÓN	20,00	20,00
MOLINOS DEL JALÓN, S.A.	DIPUTACIÓN GENERAL DE ARAGÓN	6,29	6,29
MOLINS ENERGIA, S.L.	AYUNTAMIENTO DE MOLINS DEL REI	15,00	15,00
	ENTIDAD METROPOLITANA DEL TRANSPORTE	15,00	15,00
	EFICIENCIA ENERGETICA, S.A.	15,00	15,00
		-----	-----
		45,00	45,00
MONPRINT S.L.	SOCIEDAD DE FOMENTO INDUSTRIAL DE EXTREMADURA, S.A.	45,00	43,49
MONTEAZUL MEDITERRANEA S.L.	INSTITUTO VALENCIANO DE LA VIVIENDA, S.A.	49,00	49,00
MONTORNES TRACTAMENT TERMIC EFICIENT , S.A.	SANEJAMENT ENERGÍA, S.A.	20,00	20,00
MULTI-PROSUR, S.A	SOCIEDAD PARA EL DESARROLLO REGIONAL DE CANTABRIA, S.A.	16,00	8,16
MULTIPARK MADRID, S.A.	TELEVISION AUTONOMIA MADRID, S.A.	35,00	35,00
MULTISER DEL MEDITERRANEO S.L.	FUNDACIÓN ANDALUZA PARA LA INTEGRACIÓN SOCIAL DEL ENFERMO MENTAL	32,14	32,14
MUNDIVIA, S.A.	SOCIEDAD PARA EL DESARROLLO REGIONAL DE CANTABRIA, S.A.	15,00	7,65
MUNDOVISIÓN, MGI 2000, S.A.	SOCIEDAD ANDALUZA PARA EL DESARROLLO DE LAS TELECOMUNICACIONES, S.A.	21,25	21,25
MUNICIPAL DE SERVEIS S.A	AYUNTAMIENTO DE GERONA	20,00	20,00
MURCIA EMPRENDE SCR S.A.	INSTITUTO DE FOMENTO DE LA REGION DE MURCIA	10,00	10,00
NATURGAS ENERGÍA GRUPO, S.A.	ENTE VASCO DE LA ENERGIA	30,35	30,35

Entidad	Matriz	% Nominal	% Efectivo territorial
	AYUNTAMIENTO DE SAN SEBASTIAN	4,08	4,08
		-----	-----
		34,43	34,43
NAVARRA INICIATIVAS EMPRESARIALES	NAVARRA DE FINANCIACION Y CONTROL, S.A.	22,04	22,04
NAVIDUL EXTREMADURA, S.A.	SOCIEDAD DE FOMENTO INDUSTRIAL DE EXTREMADURA, S.A.	22,52	21,76
NAVIERA DE GALICIA, S.A.	SODIGA GALICIA, SOCIEDAD DE CAPITAL RIESGO, S.A.	15,00	10,38
NEIKERTEK, S.L.L	NEIKER-INSTITUTO VASCO DE INVESTIGACIÓN Y DESARROLLO AGRARIO, S.A..	20,83	20,83
NEW COHARTE	SOCIEDAD DE FOMENTO INDUSTRIAL DE EXTREMADURA, S.A.	48,99	47,34
NIEVE DE TERUEL, S.A.	DIPUTACIÓN PROVINCIAL DE TERUEL	1,10	1,10
NOI NAVARRA, S.A.	SOCIEDAD DE DESARROLLO DE NAVARRA, S.A.	41,48	33,18
NORMAWIND, S.L.	EFICIENCIA ENERGETICA, S.A.	15,00	15,00
NOROIL, S.A.	ENTE VASCO DE LA ENERGIA	30,00	30,00
NUONET GESTIÓN, S.L.	START UP CAPITAL NAVARRA, S.A. (2)	33,53	15,48
OFITAS DEL NORTE, S.A.	ENTE VASCO DE LA ENERGIA	30,00	30,00
OLEA NOSTRA S.A.	SOCIEDAD DE FOMENTO INDUSTRIAL DE EXTREMADURA, S.A.	43,00	41,56
OPENBRAVO, S.L.	SOCIEDAD DE DESARROLLO DE NAVARRA, S.A.	45,00	36,00
ORGANIZACIÓN DE LA PATATA DEL PIRINEO OCCIDENTAL SOCIEDAD ANÓNIMA	COMUNIDAD FORAL DE NAVARRA	33,33	33,33
ORUBIDE, S.A.	VIVIENDA Y SUELO DE EUSKADI, S.A.	50,00	33,50
P. FERRO GPF, S.L.	SODIGA GALICIA, SOCIEDAD DE CAPITAL RIESGO, S.A.	6,29	4,35
P.E. A CAOELADA A.I.E.	INSTITUTO ENERGÉTICO DE GALICIA	0,00	0,00
PAMPLONA LEARNING SPANISH INSTITUTE, S.L.	SOCIEDAD DE DESARROLLO DE NAVARRA, S.A.	44,88	35,90
PANTICOSA TURISTICA, S.A.	AYUNTAMIENTO DE PANTICOSA	5,85	5,85
PARC LOGÍSTIC DE LA ZONA FRANCA, S.A.	CONSORCIO DE LA ZONA FRANCA DE BARCELONA (8)	50,00	50,00
PARC TECNOLOGIC WORLD TRADE CENTER CORNELLA, S.A.	E.M. DESENVOLUPAMENT URBA DE CORNELLA, S.A.	5,00	5,00
PARCBIT ENERGIA I ALTRES SERVEIS, S.C.L.	COMUNIDAD AUTÓNOMA DE BALEARES	5,26	5,26
	UNIVERSIDAD DE LAS ISLAS BALEARES	5,26	5,26
	PARCBIT DESENVOLUPAMENT S.A.	5,26	5,26
		-----	-----
		15,78	15,78
PARQUE AGROALIMENTARIO DE CÁRTAMA S.A.	EMPRESA PUBLICA PARA EL DESARROLLO AGRARIO Y PESQUERO DE ANDALUCIA, S.A.	49,00	49,00

Entidad	Matriz	% Nominal	% Efectivo territorial
PARQUE CIENTÍFICO TECNOLÓGICO DE CÓRDOBA, S.L.	SOCIEDAD PARA LA PROMOCION Y RECONVERSION ECONOMICA DE ANDALUCIA S.A.	20,00	20,00
PARQUE DE LA NATURALEZA DE NAVARRA, S.A.	SOCIEDAD DE DESARROLLO DE NAVARRA, S.A.	45,00	36,00
PARQUE EÓLICO ARAGON, A.I.E.	DIPUTACIÓN GENERAL DE ARAGÓN	20,00	20,00
PARQUE EÓLICO DE SAN ANDRES , S.A.	INSTITUTO ENERGÉTICO DE GALICIA	3,00	3,00
PARQUE EÓLICO LA CARRACHA, S.L.	DIPUTACIÓN GENERAL DE ARAGÓN	0,90	0,90
PARQUE EÓLICO LA SOTONERA, S.A.	DIPUTACIÓN GENERAL DE ARAGÓN	5,00	5,00
PARQUE EÓLICO NEREA, S.L.	ENTE REGIONAL DE LA ENERGIA DE CASTILLA Y LEON	5,00	5,00
PARQUE EÓLICO PLANA DE JARRETA, S.L.	DIPUTACIÓN GENERAL DE ARAGÓN	1,80	1,80
PARQUE EÓLICO PUNTA DE TENO	INSTITUTO TECNOLOGICO Y DE ENERGIAS RENOVABLES, S.A. (4)	3,00	2,75
PARQUE EÓLICO SANTA LUCIA, S.A.	INSTITUTO TECNOLOGICO DE CANARIAS, S.A.	6,33	6,33
PARQUE TECNOLOGICO DE FUENTE ALAMO S.A.	INSTITUTO DE FOMENTO DE LA REGION DE MURCIA	33,52	33,52
PARQUE TECNOLÓGICO DE TELDE,S.A	INSTITUTO TECNOLOGICO DE CANARIAS, S.A.	38,00	38,00
PARQUE TEMÁTICO DE LOS PIRINEOS, S.A.	SOCIEDAD DE PROMOCIÓN Y GESTIÓN DEL TURISMO ARAGONÉS, S.A.	25,57	25,57
	AYUNTAMIENTO DE SABIÑÁNIGO	16,36	16,36
	INSTITUTO ARAGONES DE FOMENTO	7,08	7,08
		-----	-----
		49,01	49,01
PARQUET, M.J., S.A.	SOCIEDAD PARA LA PROMOCION Y RECONVERSION ECONOMICA DE ANDALUCIA S.A.	10,50	10,50
PETROLEOS Y REGENERACION, S.A.	EMPRESA GENERAL VALENCIANA DEL AGUA, S.A.	20,00	10,20
	SEGURIDAD Y PROMOCION INDUSTRIAL VALENCIANA, S.A.	2,49	2,49
		-----	-----
		22,49	12,69
PIEDRA NATURAL ASUAR, S.L.	SOCIEDAD DE FOMENTO INDUSTRIAL DE EXTREMADURA, S.A.	48,90	47,26
PINDEX EXTREMEÑA 1, S.A.	SOCIEDAD DE FOMENTO INDUSTRIAL DE EXTREMADURA, S.A.	48,88	47,24
PLANTES DISSECADES, S.A.	SERVICIOS DE MEJORA AGRARIA, S.A.	47,70	47,70
PLASOLIVA, S.L.	SOCIEDAD DE FOMENTO INDUSTRIAL DE EXTREMADURA, S.A.	49,00	47,35
PLASTICOS MOLDEADOS DEL SUR, S.L.	SOCIEDAD DE FOMENTO INDUSTRIAL DE EXTREMADURA, S.A.	29,15	28,17
PLATA RECIO PREFABRICADOS, S.A.	SOCIEDAD DE FOMENTO INDUSTRIAL DE EXTREMADURA, S.A.	45,00	43,49
PLATAFORMA TECNOLÓGICA S.A	SOCIEDAD ANDALUZA PARA EL DESARROLLO DE LAS TELECOMUNICACIONES, S.A.	38,00	38,00
PRINCIPIA TECHNOLOGY GROUP INC	SOCIEDAD DE DESARROLLO DE NAVARRA, S.A.	5,00	4,00

Entidad	Matriz	% Nominal	% Efectivo territorial
PRINTEREL, AIE	EFICIENCIA ENERGETICA, S.A.	10,00	10,00
PRIVILEGE ADVANCED SURFACES, S.A.	SODIGA GALICIA, SOCIEDAD DE CAPITAL RIESGO, S.A.	20,00	13,84
PROAZIMUT S.L.	FUNDACIÓN ANDALUZA PARA LA INTEGRACIÓN SOCIAL DEL ENFERMO MENTAL	34,07	34,07
PROCESOS METALURGICOS SAMOBECO S.A.	SOCIEDAD DE FOMENTO INDUSTRIAL DE EXTREMADURA, S.A.	49,00	47,35
PRODUCCIONES ENERGÉTICAS DE CASTILLA Y LEÓN, S.A.	ENTE REGIONAL DE LA ENERGIA DE CASTILLA Y LEON	2,00	2,00
PROYECTES TERRITORIALS DEL BAGES, S.A.	AGUAS DE MANRESA, S.A.	8,33	8,33
PROM. Y GEST. PARQUE TEMÁTICO DE CAZORLA LAS VILLAS	DIPUTACIÓN PROVINCIAL DE JAEN	1,96	1,96
	INVERJAÉN, SOCIEDAD CAPITAL RIESGO, S.A (*)	1,96	0,85
	TURISMO ANDALUZ, S.A.	1,96	1,96
		-----	-----
		5,88	4,77
PROMINTURIA, S.A.	SEGURIDAD Y PROMOCION INDUSTRIAL VALENCIANA, S.A.	21,00	21,00
PROMOCIONS INDUSTRIALS DE TERRASA, S.A.	FOMENT DE TERRASSA, S.A.	41,93	41,93
PROMOTORA AREA DE SERVICIOS DE ALCALÁ, S.L.	AYUNTAMIENTO DE ALCALÁ DE HENARES	49,00	49,00
PROMOTORA REG 4 POBLES, S.A.	EFICIENCIA ENERGETICA, S.A.	20,00	20,00
PROYECTO DE BIOMEDICINA CIMA, S.L.	SOCIEDAD DE DESARROLLO DE NAVARRA, S.A.	8,00	6,40
PROYECTO DE LOS PEDROCHES, S.A.	DIPUTACIÓN PROVINCIAL DE CORDOBA	10,00	10,00
PROYECTOS RESIDENCIALES PARA BURRIANA, S.L.	INSTITUTO VALENCIANO DE LA VIVIENDA, S.A.	49,00	49,00
PROYECTOS Y REALIZACIONES ARAGONESAS DE MONTAÑA, ESCALADA Y SENDERISMO, S.A.	DIPUTACIÓN GENERAL DE ARAGÓN	11,39	11,39
	DIPUTACIÓN PROVINCIAL DE HUESCA	10,73	10,73
	DIPUTACIÓN PROVINCIAL DE TERUEL	5,36	5,36
	AYUNTAMIENTO DE ZARAGOZA	5,36	5,36
	DIPUTACIÓN PROVINCIAL DE ZARAGOZA	2,68	2,68
		-----	-----
		35,52	35,52
PUNTO FUTURO, F.C.R.	NAVARRA DE FINANCIACION Y CONTROL, S.A.	22,72	22,72
REAL RACING CLUB S.A.D.	SOCIEDAD REGIONAL CANTABRA DE PROMOCION TURISTICA, S.A.	3,22	3,22
REAL SPORTING DE GIJÓN, S.A.D.	AYUNTAMIENTO DE GIJÓN	1,02	1,02
RECAUDOS Y TRIBUTOS	INTERAMERICANA DE AGUAS Y DE SERVICIOS, S.A.	43,00	34,93
RECICLADO DE COMPONENTES ELECTRÓNICOS S.A.	EMPRESA DE GESTION MEDIOAMBIENTAL, S.A.	25,00	25,00

Entidad	Matriz	% Nominal	% Efectivo territorial
RECICLADO DE PET DE ANDALUCÍA, S.L.	EMPRESA DE GESTION MEDIOAMBIENTAL, S.A.	40,00	40,00
RECICLAJE DE NEUMÁTICOS DE ANDALUCÍA, S.L.	EMPRESA DE GESTION MEDIOAMBIENTAL, S.A.	35,00	35,00
RECYPILAS, S.A.	SOCIEDAD PUBLICA DE GESTION AMBIENTAL I.H.O.B.E., S.A.	50,00	50,00
RED DE BANDA ANCHA DE ANDALUCIA, S.A.	SOCIEDAD ANDALUZA PARA EL DESARROLLO DE LAS TELECOMUNICACIONES, S.A.	23,33	23,33
REDIT	INSTITUTO DE LA PEQUEÑA Y MEDIANA INDUSTRIA VALENCIANA	6,25	6,25
REFINADO GENERAL DE METALES, S.A.	SOCIEDAD DE FOMENTO INDUSTRIAL DE EXTREMADURA, S.A.	47,29	45,70
REFINERÍA BALBOA, S.A.	SOCIEDAD DE FOMENTO INDUSTRIAL DE EXTREMADURA, S.A.	20,00	19,33
RELCAMP, AIE	EFICIENCIA ENERGETICA, S.A.	10,00	10,00
RENCAT, AIE	EFICIENCIA ENERGETICA, S.A.	6,00	6,00
RENELCLAR, AIE	EFICIENCIA ENERGETICA, S.A.	5,00	5,00
RENTING GARCIA RODRIGUEZ, S.A.	SOCIEDAD PARA EL DESARROLLO DE LA COMARCAS MINERAS, S.A. (2)	39,10	13,36
RESERVAS DE SERVICIOS DEL TURISMO DE ARAGÓN, S.A.	SOCIEDAD DE PROMOCIÓN Y GESTIÓN DEL TURISMO ARAGONÉS, S.A.	25,00	25,00
	DIPUTACIÓN PROVINCIAL DE ZARAGOZA	5,00	5,00
	DIPUTACIÓN PROVINCIAL DE HUESCA	5,00	5,00
	DIPUTACIÓN PROVINCIAL DE TERUEL	5,00	5,00
	AYUNTAMIENTO DE ZARAGOZA	4,00	4,00
	AYUNTAMIENTO DE TERUEL	3,00	3,00
	AYUNTAMIENTO DE HUESCA	3,00	3,00
		-----	-----
		50,00	50,00
RESILUX IBÉRICA PACKAGING, S.A.	SOCIEDAD DE FOMENTO INDUSTRIAL DE EXTREMADURA, S.A.	21,02	20,31
RICARI S.A.	AGENCIA DE DESARROLLO ECONOMICO DE LA RIOJA	31,38	31,38
RIOGLASS SOLAR S.A.	SOCIEDAD REGIONAL DE PROMOCION DEL PRINCIPADO DE ASTURIAS, S.A.	48,25	32,98
RIT CREAM, S.L.	FOMENTO DE JOVENES EMPRENDEDORES EXTREMEÑOS, S.A.U.	10,00	10,00
ROFEICA ENERGIA, S.A.	EFICIENCIA ENERGETICA, S.A.	10,00	10,00
RONDA TIC F.C.R.	NAVARRA DE GESTIÓN PARA LA ADMINISTRACIÓN, S.A.	28,50	28,50
ROTOMOLDING PRODUCTS, S.A.	SOCIEDAD DE FOMENTO INDUSTRIAL DE EXTREMADURA, S.A.	49,00	47,35
RUBÍ TRACTAMENT TERMIC EFICIENT , S.A.	SANEJAMENT ENERGÍA, S.A.	20,00	20,00
RUSSULA S.A	SODIGA GALICIA, SOCIEDAD DE CAPITAL RIESGO, S.A.	35,00	24,23
S.G.R. COMUNIDAD VALENCIANA	INSTITUTO DE LA PEQUEÑA Y MEDIANA INDUSTRIA VALENCIANA	0,02	0,02

Entidad	Matriz	% Nominal	% Efectivo territorial
SABADELL ASEGURADORA COMPAÑIA DE SEGUROS Y REASEGUROS, SA	AYUNTAMIENTO DE SABADELL	0,31	0,31
SABADELL TRACTAMENT TERMIC EFICIENT, S.A.	SANEJAMENT ENERGÍA, S.A.	20,00	20,00
SAN MATEO HOTEL	SOCIEDAD DE FOMENTO INDUSTRIAL DE EXTREMADURA, S.A.	45,41	43,88
SAVIA CAPITAL INNOVACIÓN SOCIEDAD DE CAPITAL RIESGO, S.A.	SAVIA CAPITAL INVERSIÓN SOCIEDAD ANÓNIMA UNIPERSONAL	50,00	50,00
SAVIA CAPITAL ATRACCIÓN SOCIEDAD DE CAPITAL RIESGO,S.A.	SAVIA CAPITAL INVERSIÓN SOCIEDAD ANÓNIMA UNIPERSONAL	41,74	41,74
SAVIA CAPITAL CRECIMIENTO SOCIEDAD DE CAPITAL RIESGO, S.A.	SAVIA CAPITAL INVERSIÓN SOCIEDAD ANÓNIMA UNIPERSONAL	35,29	35,29
SAVIA COINVERSIÓN SOCIEDAD DE CAPITAL RIESGO, S.A.	SAVIA CAPITAL INVERSIÓN SOCIEDAD ANÓNIMA UNIPERSONAL	42,86	42,86
SEAWEED CANARIAS S.L.	SOCIEDAD PARA EL DESARROLLO ECONOMICO DE CANARIAS, S.A.	1,69	1,17
SEM GRUPO ITEVELESA-ARAGÓN, S.A.	DIPUTACIÓN GENERAL DE ARAGÓN	30,00	30,00
SEÑALES DE TRAFICO DE CANARIAS, S.L.(STC)	SOCIEDAD PARA EL DESARROLLO ECONOMICO DE CANARIAS, S.A.	33,00	22,87
SENER AERONÁUTICA, S.L.	SOCIEDAD DE CAPITAL DESARROLLO DE EUSKADI, S.A. (1) .	10,26	10,26
SERVICIO INTEGRAL DE GESTIÓN Y VALORIZACIÓN DE RESIDUOS DE LA CONSTRUCCIÓN Y DEMOLICIÓN S.L.	EMPRESA DE GESTION MEDIOAMBIENTAL, S.A.	33,33	33,33
SERVICIOS FUNERARIOS DE JEREZ, S.A.	AYUNTAMIENTO DE JEREZ DE LA FRONTERA	0,00	0,00
SERVICIOS FUNERARIOS DE ZARAUTZ, S.A.	AYUNTAMIENTO DE ZARAUTZ	10,00	10,00
SERVICIOS INTEGRALES DE LIMPIEZA DE MÁLAGA (LIMASA)	AYUNTAMIENTO DE MÁLAGA	49,00	49,00
SERVICIOS URBANISTICOS Y VIVIENDAS DE BURRIANA, S.L.	INSTITUTO VALENCIANO DE LA VIVIENDA, S.A.	49,00	49,00
SESTAO BAI, S.A.	BIZKAILUR, S.A.	50,00	50,00
SIERRA CORK, S.L.	EMPRESA DE GESTION MEDIOAMBIENTAL, S.A.	48,00	48,00
SIERRA NEVADA SPORTS CLUB	PROMONEVADA, S.A. (11)	50,00	49,95
SILOBIT BARCELONA, S.A.	CONSORCIO DE LA ZONA FRANCA DE BARCELONA (8)	30,00	30,00
SISDELFIL, S.L.	SOCIEDAD DE FOMENTO INDUSTRIAL DE EXTREMADURA, S.A.	48,90	47,26
SIST. ENERG. MAÑÓN ORTIGUEIRA, S.A.	INSTITUTO ENERGÉTICO DE GALICIA	4,00	4,00
SISTEMAS ENERGÉTICOS ABADÍA, S.A.U.	DIPUTACIÓN GENERAL DE ARAGÓN	1,43	1,43
SISTEMAS ENERXETICOS CHANDREXA S.A	INSTITUTO ENERGÉTICO DE GALICIA	3,93	3,93
SMART MEDICAL GROUP, S.L.	SOCIEDAD DE DESARROLLO DE NAVARRA, S.A.	42,60	34,08
SNACKS EXTREMADURA ALIMENTACION 2004 S.A.	SOCIEDAD DE FOMENTO INDUSTRIAL DE EXTREMADURA, S.A.	32,04	30,96
SOCIEDAD ANDALUZA DE COMPONENTES ESPECIALES, S.A.	AGENCIA DE INNOVACIÓN Y DESARROLLO DE ANDALUCÍA IDEA	42,48	42,48
SOCIEDAD ANDALUZA DE VALORIZACION DE LA BIOMASA, S.A.	AGENCIA ANDALUZA DE LA ENERGIA	15,00	15,00
	EMPRESA DE GESTION MEDIOAMBIENTAL, S.A.	15,00	15,00

Entidad	Matriz	% Nominal	% Efectivo territorial
		-----	-----
		30,00	30,00
SOCIEDAD ANDALUZA PARA EL DESARROLLO DE LA INFORMATICA Y LA ELECTRONICA, S.A. (*)	SOCIEDAD PARA LA PROMOCION Y RECONVERSION ECONOMICA DE ANDALUCIA S.A.	37,50	37,50
SOCIEDAD COVELESS INGENIERÍA, S.L.	FOMENTO DE JOVENES EMPRENDEDORES EXTREMEÑOS, S.A.U.	33,33	33,33
SOCIEDAD DE ACUEDUCTO, ALCANTARILLADO Y ASEO DE LA BARRANQUILLA, S.A.	INTERAMERICANA DE AGUAS Y DE SERVICIOS, S.A.	45,30	36,80
SOCIEDAD DE GARANTIA RECIPROCA DE ASTURIAS	PRINCIPADO DE ASTURIAS	38,09	38,09
SOCIEDAD DE GARANTIA RECIPROCA DE LA COMUNIDAD VALENCIANA	INSTITUTO VALENCIANO DE FINANZAS	9,14	9,14
SOCIEDAD DE GARANTIA RECIPROCA EXTREMEÑA DE AVALES	SOCIEDAD DE FOMENTO INDUSTRIAL DE EXTREMADURA, S.A.	5,59	5,40
SOCIEDAD DE GARANTIA RECIPROCA SANTANDER SOGARCA, S.G.R.	DIPUTACIÓN REGIONAL DE CANTABRIA	41,47	41,47
SOCIEDAD DE GARANTIAS DE TENERIFE	COMUNIDAD DE CANARIAS	33,40	33,40
	CABILDO INSULAR DE TENERIFE	6,20	6,20
	CABILDO INSULAR DE LA PALMA	1,90	1,90
	SOCIEDAD PARA EL DESARROLLO ECONOMICO DE CANARIAS, S.A.	0,20	0,14
		-----	-----
		41,70	41,64
SOCIEDAD DE GESTIÓN Y PROMOCIÓN DEL SUELO, S.A.	SEDES, S.A.	0,00	0,00
SOCIEDAD EOLICA DE ANDALUCIA, S.A.	SOCIEDAD PARA LA PROMOCION Y RECONVERSION ECONOMICA DE ANDALUCIA S.A.	23,33	23,33
SOCIEDAD EOLICA LOS LANCES, S.A.	SOCIEDAD PARA LA PROMOCION Y RECONVERSION ECONOMICA DE ANDALUCIA S.A.	20,00	20,00
SOCIEDAD GESTORA DE INFORMACIÓN TERRITORIAL "GEOESTEL"	INSTITUT CARTOGRÁFIC DE CATALUNYA	50,00	50,00
SOCIEDAD GESTORA DE INNOVACIONES INNOVADORAS, S.A.	SOCIEDAD DE FOMENTO INDUSTRIAL DE EXTREMADURA, S.A.	25,00	24,16
SOCIEDAD GESTORA DEL CONJUNTO PALEONTOLOGICO DE TERUEL,S.A.	INSTITUTO ARAGONES DE FOMENTO	39,44	39,44
SOCIEDAD LOGISTICA ALIMENTARIA NAVARRA, S.L.	SOCIEDAD DE DESARROLLO DE NAVARRA, S.A.	18,17	14,54
SOCIEDAD MINICENTRALES DEL CANAL IMPERIAL GALLUR, S.L.	DIPUTACIÓN GENERAL DE ARAGÓN	5,00	5,00
SOCIEDAD MIXTA DE AGUAS DE LAS PALMAS, S.A.	AYUNTAMIENTO DE LAS PALMAS DE GRAN CANARIA	34,00	34,00
SOCIEDAD MIXTA MERCADO DE SAN MARTÍN, S.A.	AYUNTAMIENTO DE SAN SEBASTIAN	6,00	6,00
SOCIEDAD PARA EL DESARROLLO DE LA COGENERACION DE ANDALUCIA, S.L.	SOCIEDAD PARA EL DESARROLLO ENERGETICO DE ANDALUCIA, S.A.	50,00	50,00
SOCIEDAD PROMOTORA DEL MERCADO DE FUTUROS DEL ACEITE DE OLIVA Y PRODUCTOS MEDITERRÁNEO, S.A.	JUNTA DE ANDALUCÍA	32,00	32,00
SOCIEDAD PROMOTORA- BILBAO PLAZA FINANCIERA, S.A.	DIPUTACIÓN FORAL DE GUIPUZCOA	8,13	8,13
	DIPUTACIÓN FORAL DE VIZCAYA	8,04	8,04
	COMUNIDAD AUTÓNOMA DE EUSKADI	8,04	8,04

Entidad	Matriz	% Nominal	% Efectivo territorial
	DIPUTACIÓN FORAL DE ALAVA	8,04	8,04
		-----	-----
		32,25	32,25
SOCIEDAD SERMETRA, S.L.	CONSORCIO AUTORITAT DEL TRANSPORT METROPOLITÀ (1)	50,00	41,50
SOCIEDAD TECNOGENEXT, S.L.	FOMENTO DE JOVENES EMPRENDEDORES EXTREMEÑOS, S.A.U.	48,81	48,81
SOCIETAT APARCAMENTS DE TERRASA, S.A.	EGARVIA, S.A.	10,75	10,75
SOCIETAT EÒLICA DE L'ENDERROCADA, S.A.	EFICIENCIA ENERGETICA, S.A.	10,00	10,00
SOCIETAT M. D'HABITATGE DE CALAF, S.L.	AYUNTAMIENTO DE CALAF	50,00	50,00
SOCIETAT PER A LA PROMOCIO ECONOMICA DE L'ALCUDIA DE Crespins	SEGURIDAD Y PROMOCION INDUSTRIAL VALENCIANA, S.A.	10,00	10,00
SOGARPO	INSTITUTO GALLEGO DE PROMOCION ECONOMICA	5,51	5,51
SOGECABLE, S.A.	TELEVISION AUTONOMIA MADRID, S.A.	0,05	0,05
	TELEVISION AUTONOMICA VALENCIANA, S.A.	0,03	0,03
		-----	-----
		0,08	0,08
SOLTEN II GRANADILLA S.A.	POLIGONO INDUSTRIAL DE GRANADILLA (3)	0,63	0,57
SOLUCIONES INTEGRALES DE FORMACIÓN Y GESTIÓN STRUCTURALIA, S.A.	CONSORCIO CENTRE INTERNACIONAL DE MÈTODES NUMÈRICS EN ENGINYERIA	30,00	30,00
SOLUCIONES Y SISTEMAS SOLARES, S.L.	SOCIEDAD DE DESARROLLO DE NAVARRA, S.A.	24,80	19,84
SONOGAR	COMUNIDAD FORAL DE NAVARRA	23,04	23,04
SOTEXCAN S.A.	SOCIEDAD PARA EL DESARROLLO ECONOMICO DE CANARIAS, S.A.	4,70	3,26
SOYSI INVESTMENTS, S.L.	SOCIEDAD DE DESARROLLO DE NAVARRA, S.A.	24,33	19,46
STOCKS DEL VALLÉS, S.A.	EFICIENCIA ENERGETICA, S.A.	10,00	10,00
SUCERAM ENERGIA ELÈCTRICA, AIE	EFICIENCIA ENERGETICA, S.A.	10,00	10,00
SUZTAPEN-FONDO CAPITAL RIESGO	SOCIEDAD PARA LA PROMOCION Y RECONVERSION INDUSTRIAL, S.A.	47,00	46,20
SYNCOR UNIDAD CENTRAL DE RADIOFARMACIA DE GALICIA, S.R.L.	INSTITUTO GALLEGO DE MEDICINA TECNICA, S.A.	22,00	22,00
TALLERES PROTEGIDOS GUREAK, S.A	DIPUTACIÓN FORAL DE GUIPUZCOA	20,00	20,00
	AYUNTAMIENTO DE SAN SEBASTIAN	5,02	5,02
		-----	-----
		25,02	25,02
TANY NATURE, S.A.	SOCIEDAD DE FOMENTO INDUSTRIAL DE EXTREMADURA, S.A.	48,99	47,34
TAREA, PROMOTORA VALENCIANA DE VIVIENDA S.L.	INSTITUTO VALENCIANO DE LA VIVIENDA, S.A.	49,00	49,00
TARSA NORTE, S.A.	SODIGA GALICIA, SOCIEDAD DE CAPITAL RIESGO, S.A.	0,00	0,00

Entidad	Matriz	% Nominal	% Efectivo territorial
TASACIONES Y CONSULTORIA, S.A.	TRABAJOS CATASTRALES, S.A.	50,00	50,00
TECNICA CARTOGRAFICA ANDALUZA	TRABAJOS CATASTRALES, S.A.	50,00	50,00
TECNICAS Y TRATAMIENTOS ENERGETICOS DE RESIDUOS, S.A.	VAERSA, VALENCIANA DE APROVECHAMIENTO ENERGETICO DE RESIDUOS, S.A.	30,00	30,00
TECNOAMBIENTE GALICIA, S.L.	SOCIEDAD GALLEGA DEL MEDIO AMBIENTE, S.A.	10,00	5,10
TECNOLOGIA CANARIA DEL AGUA S.A.	SOCIEDAD PARA EL DESARROLLO ECONOMICO DE CANARIAS, S.A.	20,00	13,86
TECNOLOGIA E INGENIERIA DE SISTEMAS Y SERVICIOS ANALIZADOS DE TELECOMUNICACIONES, S.A.	GENERALITAT VALENCIANA	37,00	37,00
	INSTITUTO DE LA PEQUEÑA Y MEDIANA INDUSTRIA VALENCIANA	6,15	6,15
		-----	-----
		43,15	43,15
TECNOLOGÍA NAVARRA DE NANOPRODUCTOS, S.L. (TECNAN)	SOCIEDAD DE PROMOCIÓN DE INVERSIONES E INFRAESTRUCTURAS DE NAVARRA,S.A.	50,00	50,00
TEKNOLOGIA ETA IKERKETA ZENTRUA, S.L.	NEIKER-INSTITUTO VASCO DE INVESTIGACIÓN Y DESARROLLO AGRARIO, S.A..	23,46	23,46
TELECOM CLM S.A.	JUNTA DE COMUNIDADES DE CASTILLA-LA MANCHA	45,00	45,00
TELEFÉRICO DEL PICO DE TEIDE, S.A.	CABILDO INSULAR DE TENERIFE	49,44	49,44
TELEPORT BILBAO, S.A.	SOCIEDAD PARA LA PROMOCION Y RECONVERSION INDUSTRIAL, S.A.	9,56	9,40
TERMAHOSTUR S.L.	SOCIEDAD DE FOMENTO INDUSTRIAL DE EXTREMADURA, S.A.	49,00	47,35
TERMANEL, S.A.	SOCIEDAD PARA LA PROMOCION Y RECONVERSION INDUSTRIAL, S.A.	15,00	14,74
TERMINAL DE AUTOBUSES DE CASTRO URDIALES,S.A.	DIPUTACIÓN REGIONAL DE CANTABRIA	42,86	42,86
TERMINAL DE AUTOBUSES DE LAREDO, S.A.	DIPUTACIÓN REGIONAL DE CANTABRIA	40,00	40,00
TERMINAL DE AUTOBUSES DE SAN VICENTE DE LA BARQUERA, S.A.	DIPUTACIÓN REGIONAL DE CANTABRIA	40,00	40,00
TERMINAL DE AUTOBUSES DE SANTOÑA, S.A	DIPUTACIÓN REGIONAL DE CANTABRIA	42,85	42,85
TERMINAL MARÍTIMA DE ZARAGOZA, S.L.	DIPUTACIÓN GENERAL DE ARAGÓN	0,08	0,08
TERMOPLÁSTICOS EXTREMEÑOS	SOCIEDAD DE FOMENTO INDUSTRIAL DE EXTREMADURA, S.A.	24,27	23,45
TERRA MITICA, PARQUE TEMATICO DE BENIDORM, S.A.	SOCIEDAD PROYECTOS TEMÁTICOS DE LA COMUNIDAD VALENCIANA, S.A.	22,31	22,31
TERUEL AVIACIÓN, S.A.	INSTITUTO ARAGONES DE FOMENTO	12,50	12,50
TFM ENERGIA SOLAR FOTOVOLTAICA, S.A.	EFICIENCIA ENERGETICA, S.A.	16,19	16,19
TIRANT INVERSIÓN, F.C.R.	INSTITUTO VALENCIANO DE FINANZAS	30,61	30,61
TOLETUM VISIGODO S.L	JUNTA DE COMUNIDADES DE CASTILLA-LA MANCHA	25,00	25,00
TOMCOEX, S.A.	SOCIEDAD DE FOMENTO INDUSTRIAL DE EXTREMADURA, S.A.	39,00	37,69
TORRE DE COLLSEROLA, S. A.	CENTRO DE TELECOMUNICACIONES Y TECNOLOGÍAS DE LA INFORMACIÓN DE LA GENERALITAT DE CATALUÑA	22,85	22,85

Entidad	Matriz	% Nominal	% Efectivo territorial
	ENTIDAD METROPOLITANA DEL TRANSPORTE	5,00	5,00
		-----	-----
		27,85	27,85
TRACTAMENT METROPOLITÀ DE FANGS, S.L.	SANEJAMENT ENERGÍA, S.A.	10,00	10,00
TRACTAMENTS DE JUNEDA, S.A.	EFICIENCIA ENERGETICA, S.A.	10,00	10,00
TRANSPORTES URBANOS DE SANLUCAR, S.A.	AYUNTAMIENTO DE SANLÚCAR DE BARRAMEDA	0,00	0,00
TRANSPORTS MUNICIPALS D'EGARA, S.A.	AYUNTAMIENTO DE TARRASA	20,00	20,00
TRELLES Y CÁRCABA, S.A.	SOCIEDAD PARA EL DESARROLLO DE LA COMARCAS MINERAS, S.A. (2)	41,02	14,02
TRIPLE A BARRANQUILLA	CANAL EXTENSIA, S.A.	1,16	1,16
TUNNEL SAFETY TESTING, S.A.	SOCIEDAD REGIONAL DE PROMOCION DEL PRINCIPADO DE ASTURIAS, S.A.	20,00	13,67
TURCASTELLÓN, S.A.	DIPUTACIÓN PROVINCIAL DE CASTELLÓN	49,00	49,00
TUSOENERGIA, S.L.	TRANSPORTES URBANOS DE SEVILLA, S.A.M.	50,00	50,00
TUTTI PASTA, S.A.	SOCIEDAD DE DESARROLLO DE NAVARRA, S.A.	15,00	12,00
UNIDADES MÓVILES ANDALUZAS, S.A.	EMPRESA PUBLICA DE GESTION DE PROGRAMAS CULTURALES	39,00	39,00
UNINVEST, S.A.	FUNDACIÓN GENERAL DE LA UNIVERSIDAD DE VALLADOLID	3,12	2,08
UNIÓN DE EMPRESARIOS MURCIANOS	REGIÓN DE MURCIA	14,43	14,43
UNIÓN DEPORTIVA LAS PALMAS, S.A.D.	AYUNTAMIENTO DE LAS PALMAS DE GRAN CANARIA	0,77	0,77
UNVI CARROCERAS, S.L.	SODIGA GALICIA, SOCIEDAD DE CAPITAL RIESGO, S.A.	24,00	16,61
URGELL ENERGIA, S.A.	EFICIENCIA ENERGETICA, S.A.	10,00	10,00
VALENCIA ESTRATEGIA, PROMOCIÓN E IMAGEN, S.A.	SOCIEDAD GESTORA PARA LA IMAGEN ESTRATÉGICA Y PROMOCIONAL DE LA COMUNIDAD VALENCIANA, S.A.U.	50,00	50,00
VALORITZACIONS AGRORAMADERES LES GARRIGUES, S.L.	EFICIENCIA ENERGETICA, S.A.	10,17	10,17
VANG-3 PUBLICACIONES, S.L.	TVC MULTIMEDIA, S.L.	50,00	50,00
VEGENAT S.A	SOCIEDAD DE FOMENTO INDUSTRIAL DE EXTREMADURA, S.A.	15,28	14,77
VENTURO XXI, S.A.	SOCIEDAD REGIONAL DE PROMOCION DEL PRINCIPADO DE ASTURIAS, S.A.	21,00	14,36
	SOCIEDAD PARA EL DESARROLLO DE LA COMARCAS MINERAS, S.A. (2)	7,00	2,39
		-----	-----
		28,00	16,75
VILAU MEDIA, S.L.	EITBNET, S.A.	37,50	37,50
VILLAS Y PUEBLOS DE CANARIAS S.L.	SOCIEDAD PARA EL DESARROLLO ECONOMICO DE CANARIAS, S.A.	18,30	12,68
VIÑAS DEL VERO, S.A.	INSTITUTO ARAGONES DE FOMENTO	29,07	29,07

Entidad	Matriz	% Nominal	% Efectivo territorial
	DIPUTACIÓN GENERAL DE ARAGÓN	4,85	4,85
		-----	-----
		33,92	33,92
VIVIENDAS PROTEGIDAS MOLINET, S.L.	SOL I VIVENDES VALENCIANES, S.A.	50,00	25,50
VOLTALIA ARAGÓN, S.L.	DIPUTACIÓN GENERAL DE ARAGÓN	14,29	14,29
WORLD TRADE CENTER SANTANDER, S.A.	SOCIEDAD PARA EL DESARROLLO REGIONAL DE CANTABRIA, S.A.	15,00	7,65
WORLD TRADE CENTER, S.A.	SOCIEDAD PARA LA PROMOCION Y RECONVERSION ECONOMICA DE ANDALUCIA S.A.	10,00	10,00
	SOCIEDAD PARA LA PROMOCION Y RECONVERSION INDUSTRIAL, S.A.	9,56	9,40
		-----	-----
		19,56	19,40
WTC ALMEDA PARK, S.A.	INSTITUT CATALÀ DEL SOL	5,00	5,00
WUTUTU, S.L.	SOCIEDAD DE DESARROLLO DE NAVARRA, S.A.	26,32	21,06
ZABALGARBI, S.A.	DIPUTACIÓN FORAL DE VIZCAYA	20,00	20,00
	ENTE VASCO DE LA ENERGIA	10,00	10,00
	MANCOMUNIDAD DE MUNICIPIOS DE LA MARGEN IZQUIERDA DEL NERVION	5,00	5,00
		-----	-----
		35,00	35,00
ZOREDA INTERNACIONAL,S.A.	COMPAÑÍA PARA LA GESTIÓN DE LOS RESIDUOS SÓLIDOS EN ASTURIAS, S.A. (11)	20,00	20,00
ZUMOS CATALANO ARAGONESES S.A.	INSTITUTO ARAGONES DE FOMENTO	10,00	10,00

(*) Empresas privadas con participación pública

(1) Entidad participada por el Sector Público Autonómico y el Sector Público Provincial y/o Municipal

(2) Entidad participada por el Sector Público Autonómico y el Sector Público Estatal

(3) Entidad participada por el Sector Público Autonómico, el Sector Público Provincial y/o Municipal y el Sector Público Estatal

(4) Entidad participada por el Sector Público Provincial y el Sector Público Autonómico y/o Municipal

(5) Entidad participada por el Sector Público Provincial y el Sector Público Estatal

(6) Entidad participada por el Sector Público Provincial, el Sector Público Autonómico y/o Municipal y el Sector Público Estatal

(7) Entidad participada por el Sector Público Municipal y el Sector Público Autonómico y/o Provincial

(8) Entidad participada por el Sector Público Municipal y el Sector Público Estatal

(9) Entidad participada por el Sector Público Municipal, el Sector Público Autonómico y/o Provincial y el Sector Público Estatal

(11) Entidad participada por el Sector Público Autonómico e indirectamente por otro ámbito del Sector Público

2.5.4. Fundaciones participadas minoritariamente por el Sector Público Autonómico y/o Local

Entidad	Matriz	% Nominal	% Efectivo territorial
BILBAO 700-III MILENIUM FUNDAZIOA	METRO BILBAO, S.A. (11)	8,29	8,29
ENERLAN FUNDACIÓN VASCA PARA EL DESARROLLO DE LAS TECNOLOGÍAS ENERGÉTICAS	COMUNIDAD AUTÓNOMA DE EUSKADI	19,04	19,04
	ENTE VASCO DE LA ENERGIA	9,52	9,52
		-----	-----
		28,56	28,56
FUNDACIÓN AGENCIA ENERGÉTICA PROVINCIAL DE A CORUÑA	DIPUTACIÓN PROVINCIAL DE LA CORUÑA	23,31	23,31
FUNDACIÓN AGUSTIN DE BENTANCOURT	UNIVERSIDAD POLITECNICA DE MADRID	50,00	50,00
FUNDACIÓN ANDALTEC I+D+I	JUNTA DE ANDALUCÍA	0,00	0,00
	DIPUTACIÓN PROVINCIAL DE JAEN	0,00	0,00
		-----	-----
		0,00	0,00
FUNDACIÓN ASTURIANA DEL MEDIO AMBIENTE	COMPAÑÍA PARA LA GESTIÓN DE LOS RESIDUOS SÓLIDOS EN ASTURIAS, S.A. (11)	0,00	0,00
FUNDACIÓN CENTRO DE TECNOLOGIA AERONAUTICA	COMUNIDAD AUTÓNOMA DE EUSKADI	27,92	27,92
FUNDACIÓN CUENCA CIUDAD DE CONGRESOS	JUNTA DE COMUNIDADES DE CASTILLA-LA MANCHA	16,66	16,66
	DIPUTACIÓN PROVINCIAL DE CUENCA	16,66	16,66
	AYUNTAMIENTO DE CUENCA	16,66	16,66
		-----	-----
		49,98	49,98
FUNDACIÓN DE LA COMUNIDAD VALENCIANA PARA LA INVESTIGACIÓN, PROMOCION Y ESTUDIOS COMERCIALES DE VALENCIAPORT	INSTITUTO VALENCIANO DE LA EXPORTACION, S.A.	19,50	18,56
	UNIVERSIDAD POLITÉCNICA DE VALENCIA	2,00	2,00
	DIPUTACIÓN PROVINCIAL DE VALENCIA	1,00	1,00
	AYUNTAMIENTO DE VALENCIA	1,00	1,00
		-----	-----
		23,50	22,56
FUNDACIÓN DE LA COMUNIDAD VALENCIANA PARA LA PROMOCIÓN Y DESARROLLO COMERCIAL DEL PUERTO DE CASTELLÓN.	DIPUTACIÓN PROVINCIAL DE CASTELLÓN	16,66	16,66
	AYUNTAMIENTO DE CASTELLÓN DE LA PLANA	16,66	16,66
		-----	-----
		33,32	33,32
FUNDACIÓN EMPRENDER ARAGON	INSTITUTO ARAGONES DE FOMENTO	50,00	50,00
FUNDACIÓN ENERMITEC	SOCIEDAD INVESTIGACION Y EXPLOTACION MINERA DE CASTILLA Y LEON, S.A. (2)	0,00	0,00

Entidad	Matriz	% Nominal	% Efectivo territorial
FUNDACIÓN GAIKER	BIZKAIKO BERRIKUNTZA AGENTZIA, S.A.	4,55	4,55
FUNDACIÓN GALICIA SAÚDE	XUNTA DE GALICIA	50,00	50,00
FUNDACIÓN GÓMEZ PARDO	UNIVERSIDAD POLITECNICA DE MADRID	44,00	44,00
FUNDACIÓN INBIOTEC	SOCIEDAD INVESTIGACION Y EXPLOTACION MINERA DE CASTILLA Y LEON, S.A. (2)	0,00	0,00
FUNDACIÓN KURSAAL FUNDAZIOA	AYUNTAMIENTO DE SAN SEBASTIAN	11,11	11,11
FUNDACIÓN LEIA CENTRO DE DESARROLLO TECNOLÓGICO	DIPUTACIÓN FORAL DE ALAVA	26,00	26,00
	AYUNTAMIENTO DE VITORIA	16,00	16,00
		-----	-----
		42,00	42,00
FUNDACIÓN PARA EL DESARROLLO DE LAS NUEVAS TECNOLOGÍAS DEL HIDRÓGENO DE ARAGÓN	DIPUTACIÓN GENERAL DE ARAGÓN	18,18	18,18
	INSTITUTO ARAGONES DE FOMENTO	3,03	3,03
	INSTITUTO TECNOLOGICO DE ARAGON	3,00	3,00
	PARQUE TECNOLÓGICO WALQA, S.A. (1)	3,00	2,36
		-----	-----
		27,21	26,57
FUNDACIÓN PARA LA INNOVACIÓN INDUSTRIA AUTOMOCION	INSTITUTO GALLEGO DE PROMOCION ECONOMICA	4,16	4,16
FUNDACIÓN PARA LA PROMOCIÓN DEL PUERTO DE ALICANTE	DIPUTACIÓN PROVINCIAL DE ALICANTE	7,69	7,69
	AYUNTAMIENTO DE ALICANTE	7,69	7,69
		-----	-----
		15,38	15,38
FUNDACIÓN TALAVERA FERIAL	JUNTA DE COMUNIDADES DE CASTILLA-LA MANCHA	16,66	16,66
	DIPUTACIÓN PROVINCIAL DE TOLEDO	16,66	16,66
	AYUNTAMIENTO DE TALAVERA DE LA REINA	16,66	16,66
		-----	-----
		49,98	49,98
FUNDACION VASCA PARA EL FOMENTO DE LA CALIDAD	DIPUTACIÓN FORAL DE ALAVA	20,00	20,00
	ENTE VASCO DE LA ENERGIA	3,25	3,25
	SOCIEDAD PARA LA PROMOCION Y RECONVERSION INDUSTRIAL, S.A.	0,00	0,00
		-----	-----
		23,25	23,25

(1) Entidad participada por el Sector Público Autonómico y el Sector Público Provincial y/o Municipal

(2) Entidad participada por el Sector Público Autonómico y el Sector Público Estatal

(11) Entidad participada por el Sector Público Autonómico e indirectamente por otro ámbito del Sector Público

2.5.5. Entidades privadas participadas en un 50% por el S.P. Estatal

Entidad	Matriz	% Nominal	% Efectivo estatal
AEIE ALTA VELOCIDAD ESPAÑA PORTUGAL	ADMINISTRADOR DE INFRAESTRUCTURAS FERROVIARIAS	50,00	50,00
COMPAÑÍA DE SALVAMENTOS Y RESCATES AEROMARITIMOS, S.A.	REMOLQUES MARITIMOS, S.A.	50,00	50,00
COMPAÑÍA EUROPEA DE COSPELES S.A.	FABRICA NACIONAL DE MONEDA Y TIMBRE-REAL CASA DE LA MONEDA	50,00	50,00
CONTERAIL, S.A.	RENFE-OPERADORA	46,00	46,00
	PUERTOS DEL ESTADO	4,00	4,00
		-----	-----
		50,00	50,00
DEPOSITO FRANCO ALGECIRAS SL	SOCIEDAD GENERAL DE LAS BAHÍAS DE CÁDIZ Y ALGECIRAS, S.A.	50,00	50,00
DOMAL AGROQUIMICA S.L.	MINAS DE ALMADEN Y ARRAYANES, S.A.	50,00	50,00
EFC2E GESTIÓN S.L.	INSTITUTO DE CREDITO OFICIAL	50,00	50,00
ELIPSOS INTERNACIONAL, S.A.	RENFE-OPERADORA	50,00	50,00
ESTACIONAMIENTOS DE ZONA, S.A.	COMERCIAL DEL FERROCARRIL, S.A.	50,00	50,00
FENIT RAIL S.A.	ENWESA OPERACIONES, S.A.	25,00	20,64
	FERROCARRILES DE VIA ESTRECHA	25,00	25,00
		-----	-----
		50,00	45,64
GLOBALCOM INSA, S.A.	INGENIERIA Y SERVICIOS AEROESPACIALES, S.A.	50,00	50,00
INFRASTRUCTURE CONCESSIONS S.A. (PTY) LTD.	FONDO PARA INVERSIONES EN EL EXTERIOR	50,00	50,00
SERVICIOS DOCUMENTALES DE BOLIVIA, S.A.	SERVICIOS DOCUMENTALES DE ANDALUCIA, S.L.	50,00	50,00
SOCIEDAD IBERO-AMERICANA DE REPARACIONES NAVALES LIMITADA	NAVANTIA, S.A.	50,00	50,00

2.5.6. Entidades privadas participadas en un 50% por el S.P. Autonómico o Local

Entidad	Matriz	% Nominal	% Efectivo territorial
AECSU DE BELLVITGE, AIE	ENERGETICA D'INSTALLACIONS SANITARIES, S.A.	50,00	50,00
AEH JOAN XXIII, AIE	ENERGETICA D'INSTALLACIONS SANITARIES, S.A.	50,00	50,00
AEH UNIV. GERNMANS TRIAS I PUJOL, AIE	ENERGETICA D'INSTALLACIONS SANITARIES, S.A.	50,00	50,00
AGRUPACIÓ ENERGÉTICA HOSPITAL JOSEP TRUETA DE GIRONA, AIE	ENERGETICA D'INSTALLACIONS SANITARIES, S.A.	50,00	50,00
AGUAS Y SANEAMIENTO DE TORREMOLINOS, S.A. (ASTOSAM)	AYUNTAMIENTO DE TORREMOLINOS	50,00	50,00
ALOKABIDE, S.A.	VIVIENDA Y SUELO DE EUSKADI, S.A.	50,00	33,50
ANDALUCÍA 21, FONDO DE CAPITAL RIESGO	AGENCIA DE INNOVACIÓN Y DESARROLLO DE ANDALUCÍA IDEA	50,00	50,00
BERZIKLATU, S.L.	GARBIKER, S.A.	50,00	50,00
BIDEBARRI EMPLEGO ZENTRUA, S.L.	AYUNTAMIENTO DE OÑATE	50,00	50,00
BIOASTUR, A.I.E.	COMPAÑÍA PARA LA GESTIÓN DE LOS RESIDUOS SÓLIDOS EN ASTURIAS, S.A. (11)	50,00	50,00
BIOENER,ENERGIA, S.A.	ENTE VASCO DE LA ENERGIA	50,00	50,00
CANTABRIA EXPANSIÓN, FONDO DE CAPITAL RIESGO	SOCIEDAD PARA EL DESARROLLO REGIONAL DE CANTABRIA, S.A.	50,00	25,50
CIUDAD DE LA COMUNICACION DE VALLADOLID, S.L.	GESTION DE INFRAESTRUCTURAS DE CASTILLA Y LEÓN, S.A.	50,00	50,00
COMUNICACIÓN E INFORMACIÓN AL CIUDADANO DE NAVARRA, S.L.	TRABAJOS CATASTRALES, S.A.	50,00	50,00
COMUNIDAD DE BIENES PUERTA DE OVIEDO	SEDES, S.A.	50,00	26,84
COPERO SOLAR HUERTA CINCO, .S.A	EMPRESA MUNICIPAL DE ABASTECIMIENTO Y SANEAMIENTO DE AGUAS DE SEVILLA, S.A. (7)	50,00	50,00
COPERO SOLAR HUERTA CUATRO, .S.A	EMPRESA MUNICIPAL DE ABASTECIMIENTO Y SANEAMIENTO DE AGUAS DE SEVILLA, S.A. (7)	50,00	50,00
COPERO SOLAR HUERTA DOS, .S.A	EMPRESA MUNICIPAL DE ABASTECIMIENTO Y SANEAMIENTO DE AGUAS DE SEVILLA, S.A. (7)	50,00	50,00
COPERO SOLAR HUERTA OCHO, .S.A	EMPRESA MUNICIPAL DE ABASTECIMIENTO Y SANEAMIENTO DE AGUAS DE SEVILLA, S.A. (7)	50,00	50,00
COPERO SOLAR HUERTA SEIS, .S.A	EMPRESA MUNICIPAL DE ABASTECIMIENTO Y SANEAMIENTO DE AGUAS DE SEVILLA, S.A. (7)	50,00	50,00
COPERO SOLAR HUERTA SIETE, .S.A	EMPRESA MUNICIPAL DE ABASTECIMIENTO Y SANEAMIENTO DE AGUAS DE SEVILLA, S.A. (7)	50,00	50,00
COPERO SOLAR HUERTA TRES, .S.A	EMPRESA MUNICIPAL DE ABASTECIMIENTO Y SANEAMIENTO DE AGUAS DE SEVILLA, S.A. (7)	50,00	50,00
COPERO SOLAR HUERTA UNO, .S.A	EMPRESA MUNICIPAL DE ABASTECIMIENTO Y SANEAMIENTO DE AGUAS DE SEVILLA, S.A. (7)	50,00	50,00
DELTOR GREEN, S.L.	NAVARRA DE FINANCIACION Y CONTROL, S.A.	50,00	50,00
DESARROLLO DE INICIATIVAS TURÍSTICAS DEL MATARRAÑA, S.A.	INSTITUTO ARAGONES DE FOMENTO	50,00	50,00
DESARROLLOS VIVIRZARAGOZA, S.A.	SOCIEDAD MUNICIPAL DE REHABILITACION URBANA Y PROMOCION DE LA EDIFICACION DE ZARAGOZA, S.L.	50,00	50,00
EOLICAS DE EUSKADI	ENTE VASCO DE LA ENERGIA	50,00	50,00

Entidad	Matriz	% Nominal	% Efectivo territorial
GEA TRABAJOS DE CONSULTARÍA, S.L	TRABAJOS CATASTRALES, S.A.	50,00	50,00
GECOP MEDIOAMBIENTE A.I.E.	RESIDUOS INDUSTRIALES DE LA MADERA Y AFINES, S.A.	50,00	49,86
GESTIÓ DE CEMENTERIS DE TARRAGONA, S.L.	SERVEIS FÚNEBRES MUNICIPALS DE TARRAGONA, S.A.	50,00	25,50
INGEGNERÍA TERRITORIALE E CATASTRO, SRL.	TRABAJOS CATASTRALES, S.A.	50,00	50,00
INICIATIVAS LEADER ALPUJARRA, S.A.	DIPUTACIÓN PROVINCIAL DE GRANADA	25,00	25,00
	SOCIEDAD PARA LA PROMOCION Y RECONVERSION ECONOMICA DE ANDALUCIA S.A.	12,50	12,50
	DIPUTACIÓN PROVINCIAL DE ALMERÍA	12,50	12,50
		-----	-----
		50,00	50,00
INTEGRATED CALL CENTER SERVICES, S.L.	EMPRESA MUNICIPAL DE AGUAS DE MALAGA, S.A.	50,00	50,00
MICRONIZADOS NATURALES S.A.	ENTE VASCO DE LA ENERGIA	50,00	50,00
ORUBIDE, S.A.	VIVIENDA Y SUELO DE EUSKADI, S.A.	50,00	33,50
PARC LOGÍSTIC DE LA ZONA FRANCA, S.A.	CONSORCIO DE LA ZONA FRANCA DE BARCELONA (8)	50,00	50,00
RESERVAS DE SERVICIOS DEL TURISMO DE ARAGÓN, S.A.	SOCIEDAD DE PROMOCIÓN Y GESTIÓN DEL TURISMO ARAGONÉS, S.A.	25,00	25,00
	DIPUTACIÓN PROVINCIAL DE ZARAGOZA	5,00	5,00
	DIPUTACIÓN PROVINCIAL DE HUESCA	5,00	5,00
	DIPUTACIÓN PROVINCIAL DE TERUEL	5,00	5,00
	AYUNTAMIENTO DE ZARAGOZA	4,00	4,00
	AYUNTAMIENTO DE TERUEL	3,00	3,00
	AYUNTAMIENTO DE HUESCA	3,00	3,00
		-----	-----
		50,00	50,00
SAVIA CAPITAL INNOVACIÓN SOCIEDAD DE CAPITAL RIESGO, S.A.	SAVIA CAPITAL INVERSIÓN SOCIEDAD ANÓNIMA UNIPERSONAL	50,00	50,00
SESTAO BAI, S.A.	BIZKAILUR, S.A.	50,00	50,00
SIERRA NEVADA SPORTS CLUB	PROMONEVADA, S.A. (11)	50,00	49,95
SOCIEDAD GESTORA DE INFORMACIÓN TERRITORIAL "GEOESTEL"	INSTITUT CARTOGRÁFIC DE CATALUNYA	50,00	50,00
SOCIEDAD PARA EL DESARROLLO DE LA COGENERACION DE ANDALUCIA, S.L.	SOCIEDAD PARA EL DESARROLLO ENERGETICO DE ANDALUCIA, S.A.	50,00	50,00
SOCIEDAD SERMETRA, S.L.	CONSORCIO AUTORITAT DEL TRANSPORT METROPOLITÀ (1)	50,00	41,50
SOCIETAT M. D'HABITATGE DE CALAF, S.L.	AYUNTAMIENTO DE CALAF	50,00	50,00
TASACIONES Y CONSULTORIA, S.A.	TRABAJOS CATASTRALES, S.A.	50,00	50,00

Entidad	Matriz	% Nominal	% Efectivo territorial
TECNICA CARTOGRAFICA ANDALUZA	TRABAJOS CATASTRALES, S.A.	50,00	50,00
TECNOLOGÍA NAVARRA DE NANOPRODUCTOS, S.L. (TECNAN)	SOCIEDAD DE PROMOCIÓN DE INVERSIONES E INFRAESTRUCTURAS DE NAVARRA,S.A.	50,00	50,00
TUSOENERGIA, S.L.	TRANSPORTES URBANOS DE SEVILLA, S.A.M.	50,00	50,00
VALENCIA ESTRATEGIA, PROMOCIÓN E IMAGEN, S.A.	SOCIEDAD GESTORA PARA LA IMAGEN ESTRATÉGICA Y PROMOCIONAL DE LA COMUNIDAD VALENCIANA, S.A.U.	50,00	50,00
VANG-3 PUBLICACIONES, S.L.	TVC MULTIMEDIA, S.L.	50,00	50,00
VIVIENDAS PROTEGIDAS MOLINET, S.L.	SOL I VIVENDES VALENCIANES, S.A.	50,00	25,50

JUNTA DE ANDALUCIA (1)

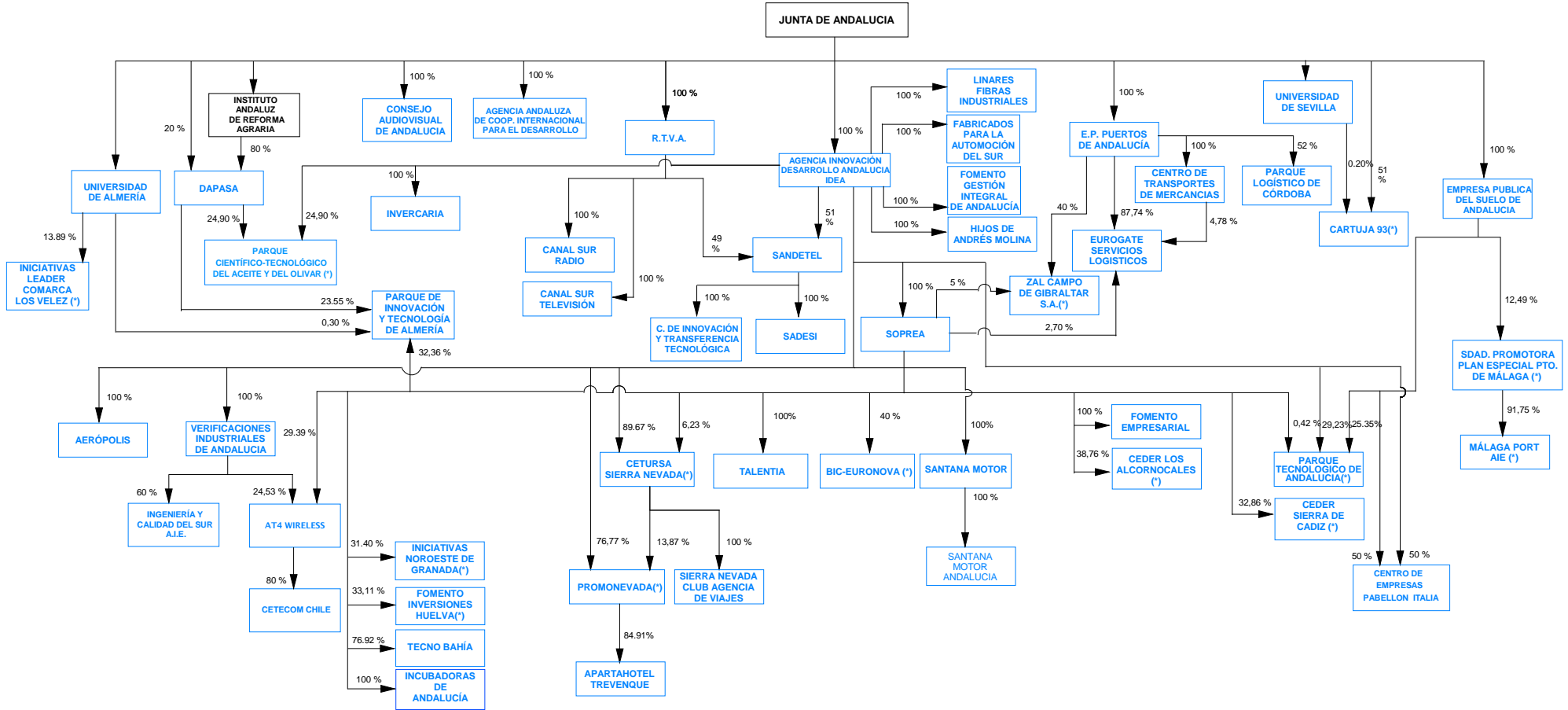

- BAJAS COMO EMPRESAS PÚBLICAS TERRITORIALES EN EL EJERCICIO 2007
- ALTAS COMO EMPRESAS PÚBLICAS TERRITORIALES EN EL EJERCICIO 2007
- EMPRESAS PÚBLICAS TERRITORIALES QUE PERMANECEN EN LA CC.AA.

(*) EMPRESA DE CAPITAL PUBLICO MAYORITARIO CON OTRAS VIAS DE PARTICIPACION TERRITORIAL Y/O ESTATAL

JUNTA DE ANDALUCIA (2)

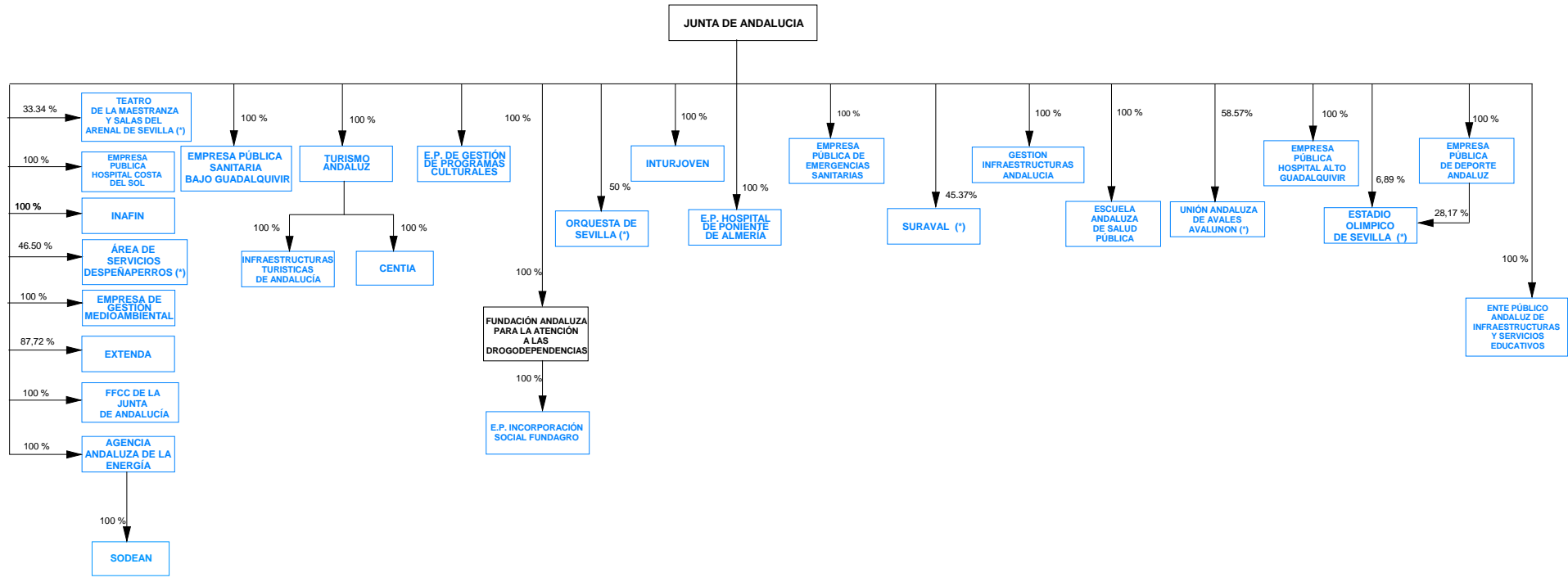

- BAJAS COMO EMPRESAS PÚBLICAS TERRITORIALES EN EL EJERCICIO 2007
- ALTAS COMO EMPRESAS PÚBLICAS TERRITORIALES EN EL EJERCICIO 2007
- EMPRESAS PÚBLICAS TERRITORIALES QUE PERMANECEN EN LA CC.AA.

(*) EMPRESA DE CAPITAL PÚBLICO MAYORITARIO CON OTRAS VIAS DE PARTICIPACIÓN TERRITORIAL Y/O ESTATAL

DIPUTACION GENERAL DE ARAGON

DIPUTACION GENERAL DE ARAGON

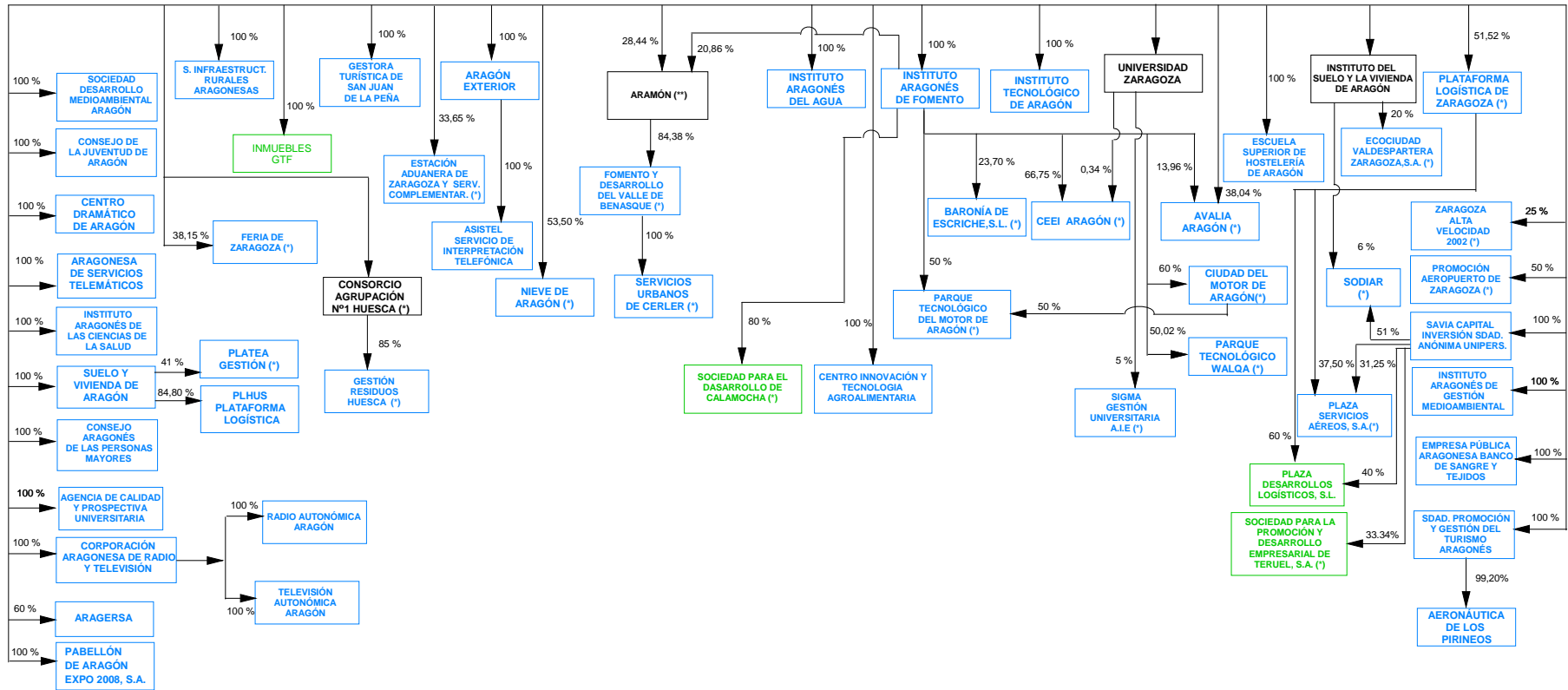

- BAJAS COMO EMPRESAS PÚBLICAS TERRITORIALES EN EL EJERCICIO 2007
- ALTAS COMO EMPRESAS PÚBLICAS TERRITORIALES EN EL EJERCICIO 2007
- EMPRESAS PÚBLICAS TERRITORIALES QUE PERMANECEN EN LA CC.AA.

(*) EMPRESA DE CAPITAL PUBLICO MAYORITARIO CON OTRAS VIAS DE PARTICIPACION TERRITORIAL Y/O ESTATAL

(**) EMPRESA PRIVADA CON PARTICIPACIÓN PÚBLICA

PRINCIPADO DE ASTURIAS (1)

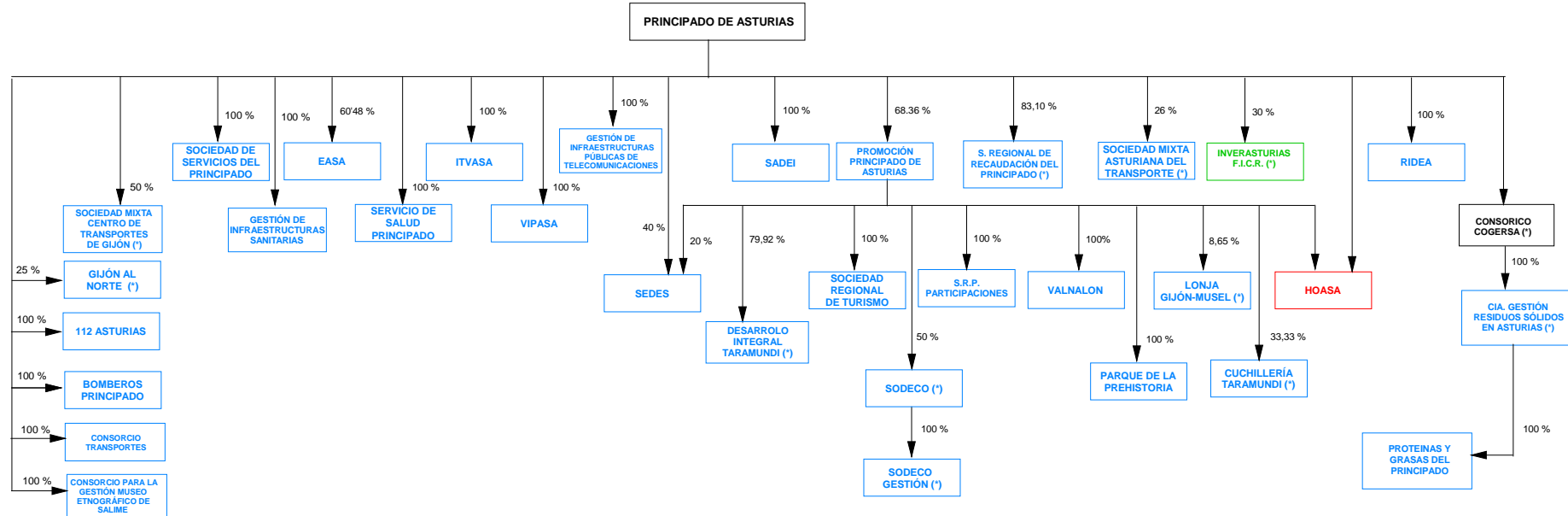

- BAJAS COMO EMPRESAS PÚBLICAS TERRITORIALES EN EL EJERCICIO 2007
- ALTAS COMO EMPRESAS PÚBLICAS TERRITORIALES EN EL EJERCICIO 2007
- EMPRESAS PÚBLICAS TERRITORIALES QUE PERMANECEN EN LA CC.AA.

(*) EMPRESA DE CAPITAL PÚBLICO MAYORITARIO CON OTRAS VIAS DE PARTICIPACION TERRITORIAL Y/O ESTATAL

PRINCIPADO DE ASTURIAS (2)

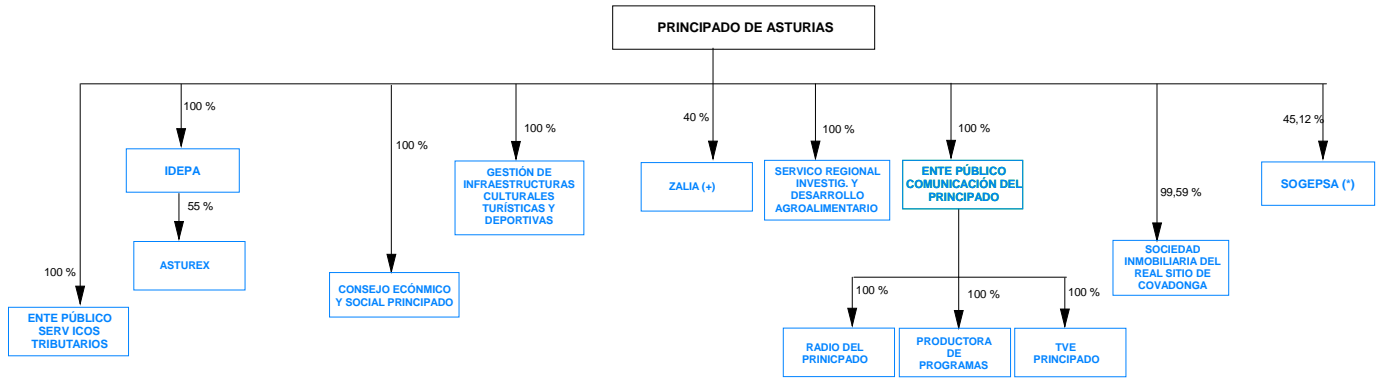

- BAJAS COMO EMPRESAS PÚBLICAS TERRITORIALES EN EL EJERCICIO 2007
- ALTAS COMO EMPRESAS PÚBLICAS TERRITORIALES EN EL EJERCICIO 2007
- EMPRESAS PÚBLICAS TERRITORIALES QUE PERMANECEN EN LA CC.AA.

(*) EMPRESA DE CAPITAL PÚBLICO MAYORITARIO CON OTRAS VIAS DE PARTICIPACIÓN TERRITORIAL Y/O ESTATAL

COMUNIDAD AUTONOMA DE BALEARES

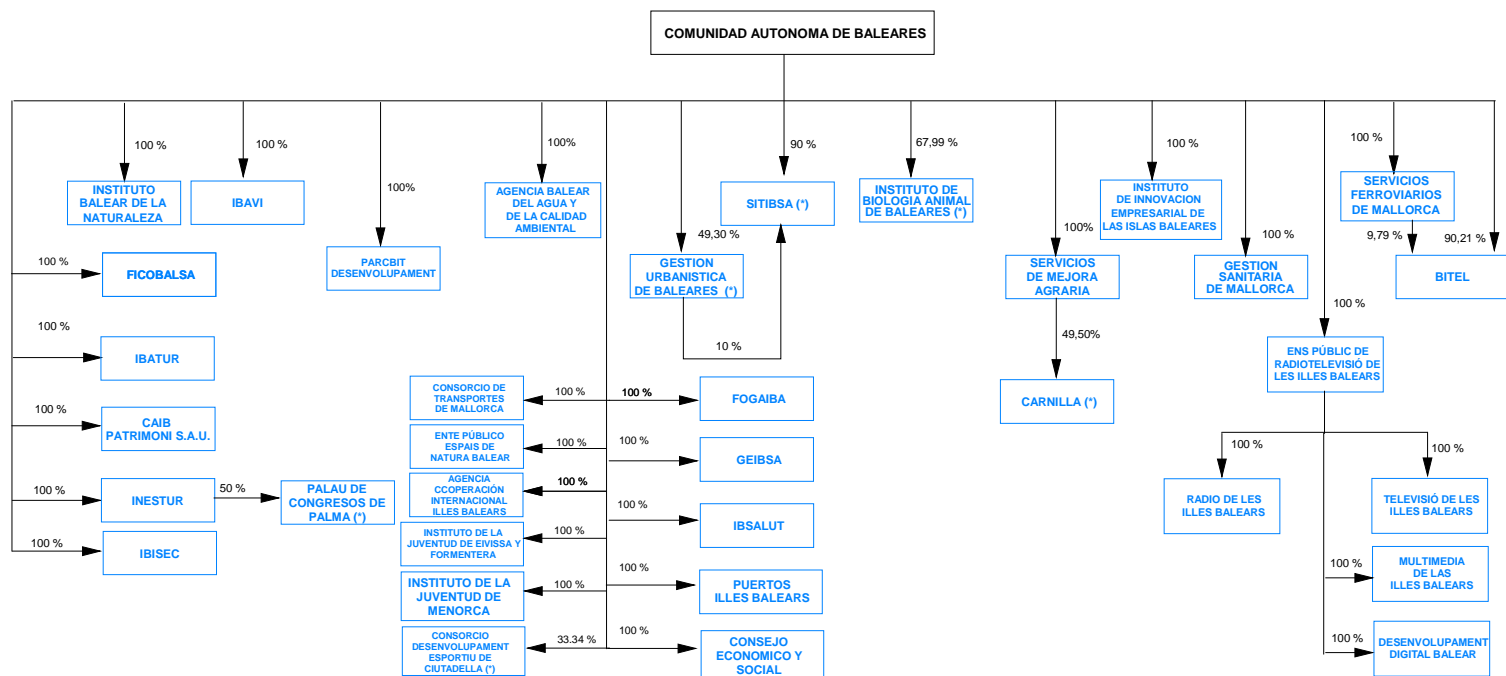

- BAJAS COMO EMPRESAS PÚBLICAS TERRITORIALES EN EL EJERCICIO 2007
- ALTAS COMO EMPRESAS PÚBLICAS TERRITORIALES EN EL EJERCICIO 2007
- EMPRESAS PÚBLICAS TERRITORIALES QUE PERMANECEN EN LA CC.AA.

(*) EMPRESA DE CAPITAL PUBLICO MAYORITARIO CON OTRAS VIAS DE PARTICIPACION TERRITORIAL YO ESTATAL

COMUNIDAD AUTONOMA DE CANARIAS (1)

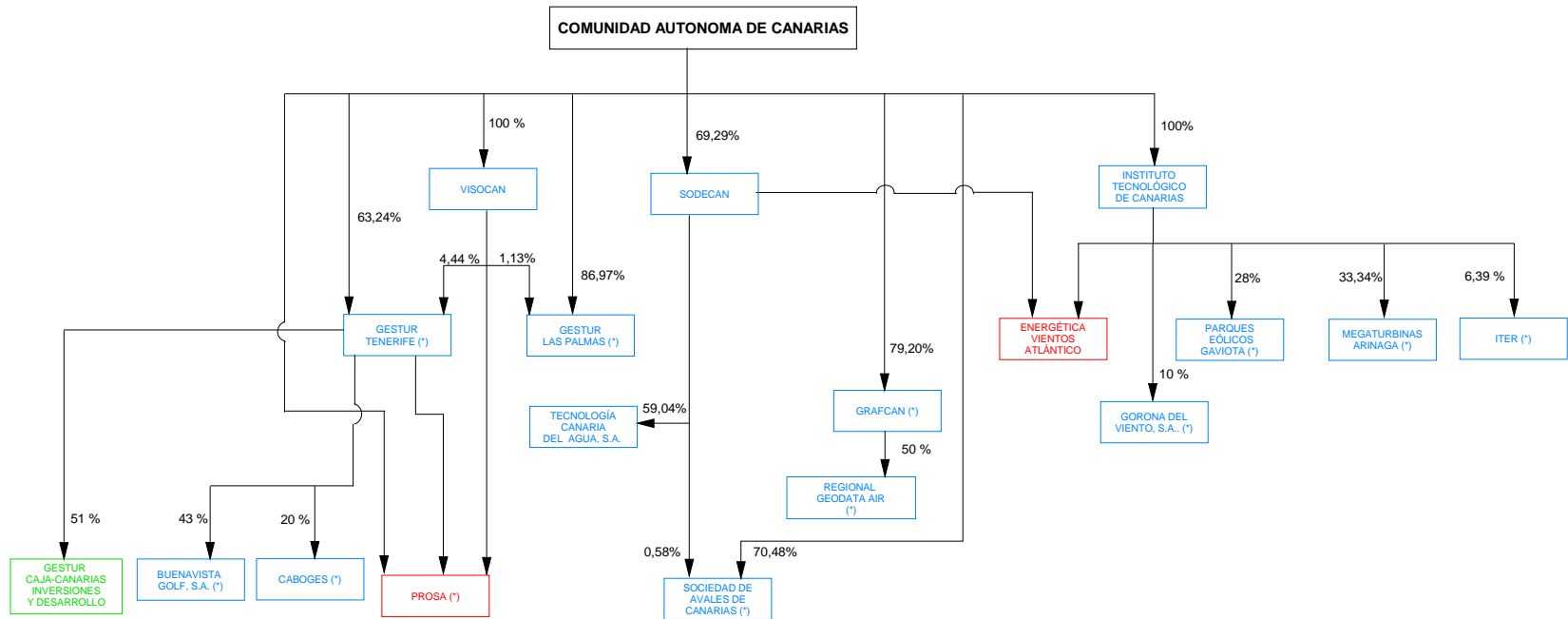

- BAJAS COMO EMPRESAS PÚBLICAS TERRITORIALES EN EL EJERCICIO 2007
- ALTAS COMO EMPRESAS PÚBLICAS TERRITORIALES EN EL EJERCICIO 2007
- EMPRESAS PÚBLICAS TERRITORIALES QUE PERMANECEN EN LA CC.AA.

(*) EMPRESA DE CAPITAL PUBLICO MAYORITARIO CON OTRAS VIAS DE PARTICIPACION TERRITORIAL Y/O ESTATAL

COMUNIDAD AUTONOMA DE CANARIAS (2)

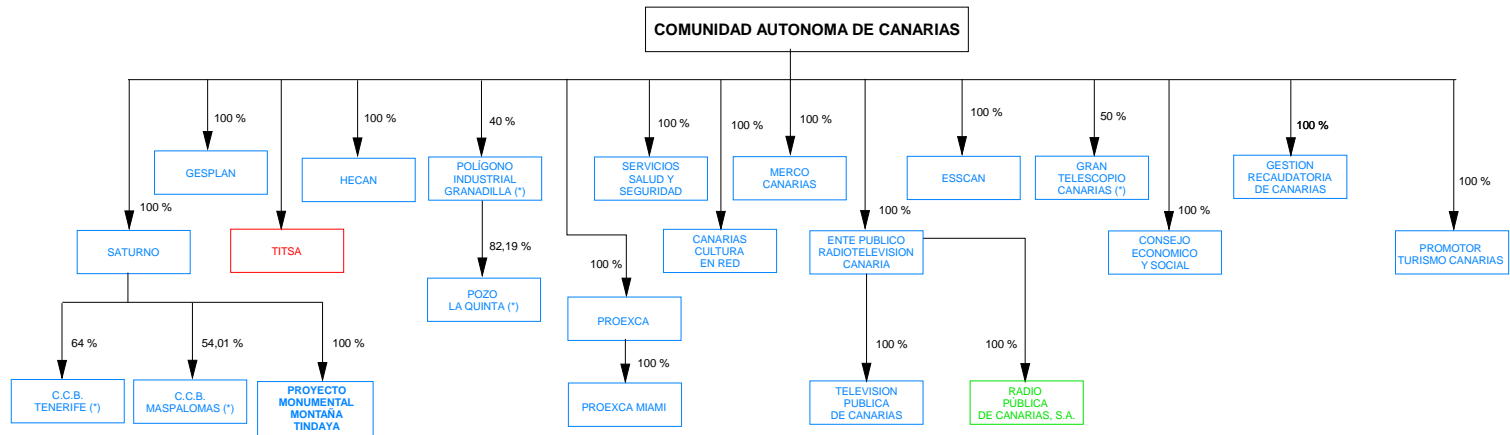

- BAJAS COMO EMPRESAS PÚBLICAS TERRITORIALES EN EL EJERCICIO 2007
- ALTAS COMO EMPRESAS PÚBLICAS TERRITORIALES EN EL EJERCICIO 2007
- EMPRESAS PÚBLICAS TERRITORIALES QUE PERMANECEN EN LA CC.AA.

(*) EMPRESA DE CAPITAL PUBLICO MAYORITARIO CON OTRAS VIAS DE PARTICIPACION TERRITORIAL Y/O ESTATAL

DIPUTACION REGIONAL DE CANTABRIA

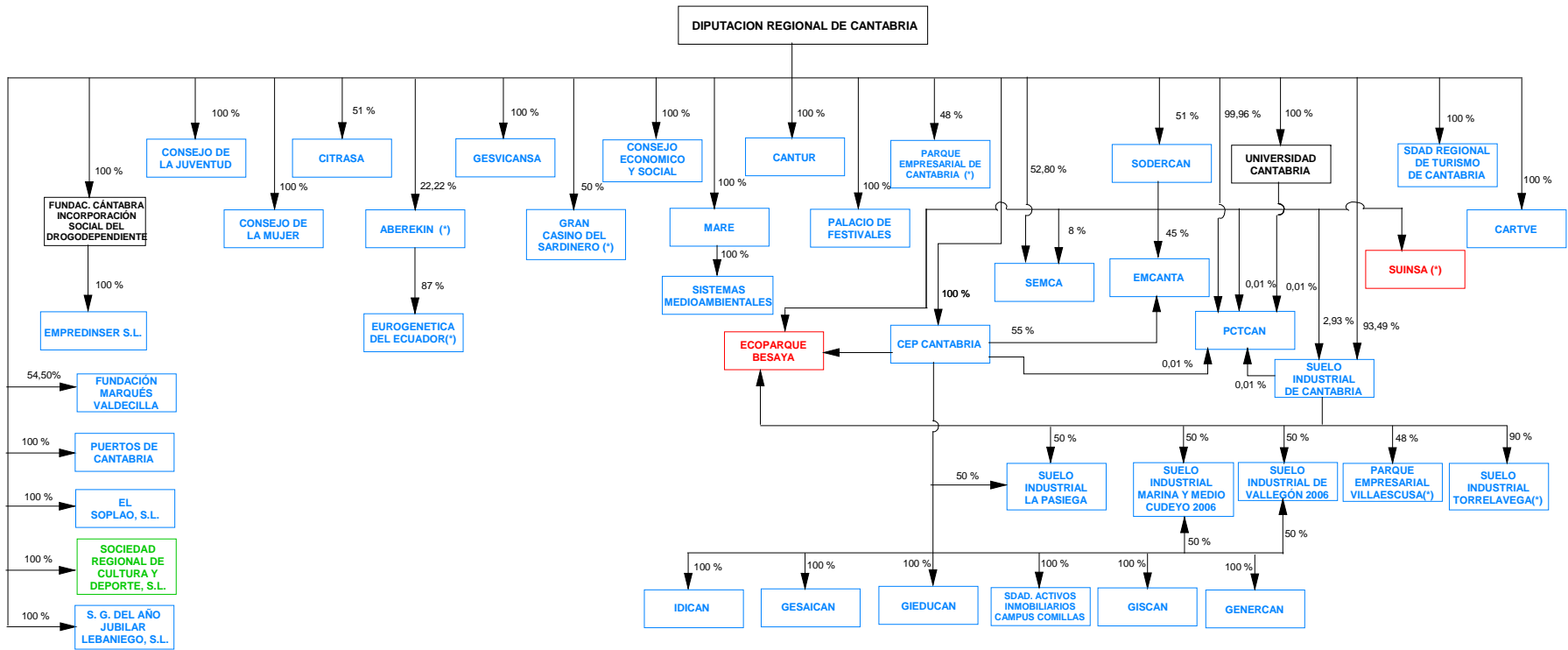

- BAJAS COMO EMPRESAS PÚBLICAS TERRITORIALES EN EL EJERCICIO 2007
- ALTAS COMO EMPRESAS PÚBLICAS TERRITORIALES EN EL EJERCICIO 2007
- EMPRESAS PÚBLICAS TERRITORIALES QUE PERMANECEN EN LA CC.AA.

(*) EMPRESA DE CAPITAL PUBLICO MAYORITARIO CON OTRAS VIAS DE PARTICIPACION TERRITORIAL Y/O ESTATAL

JUNTA DE COMUNIDADES DE CASTILLA - LA MANCHA

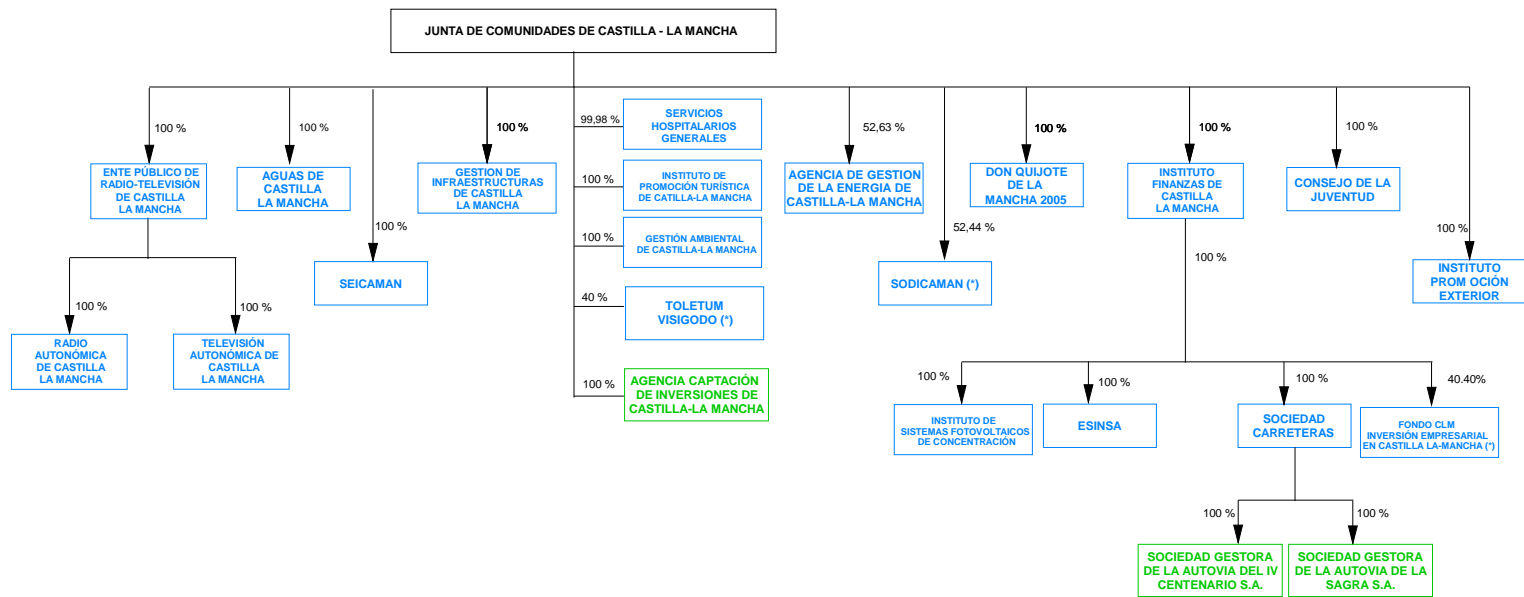

BAJAS COMO EMPRESAS PÚBLICAS TERRITORIALES EN EL EJERCICIO 2007
 ALTAS COMO EMPRESAS PÚBLICAS TERRITORIALES EN EL EJERCICIO 2007
 EMPRESAS PÚBLICAS TERRITORIALES QUE PERMANECEN EN LA CC.AA.
 (*) EMPRESA DE CAPITAL PUBLICO MAYORITARIO CON OTRAS VIAS DE PARTICIPACION TERRITORIAL Y/O ESTATAL

JUNTA DE CASTILLA - LEÓN

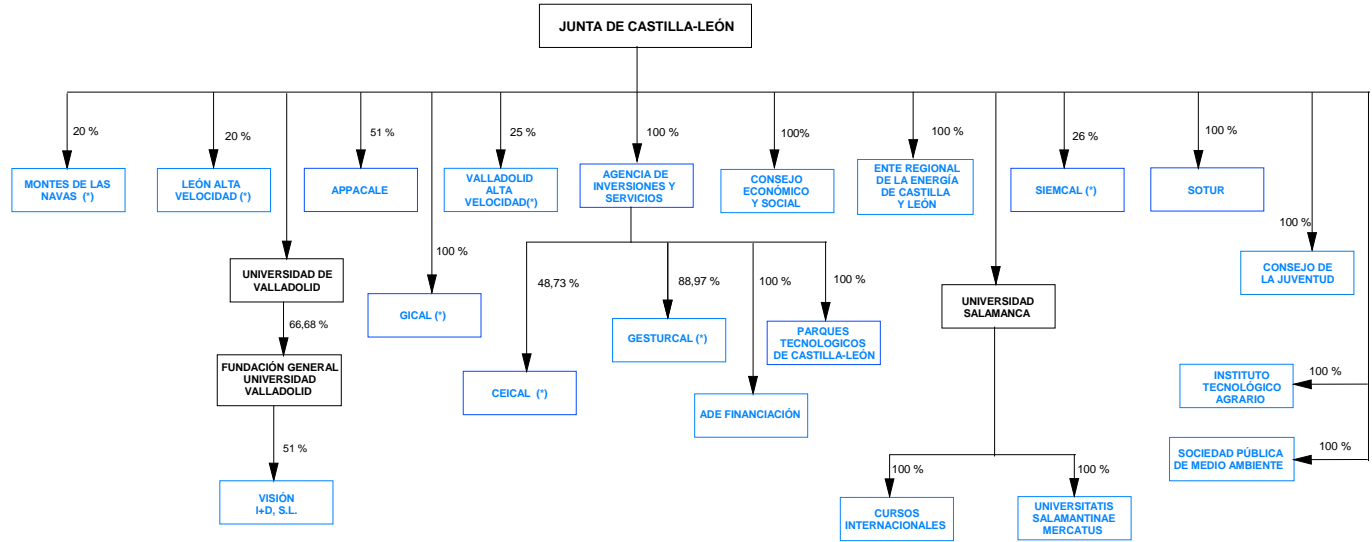

- BAJAS COMO EMPRESAS PÚBLICAS TERRITORIALES EN EL EJERCICIO 2007
- ALTAS COMO EMPRESAS PÚBLICAS TERRITORIALES EN EL EJERCICIO 2007
- EMPRESAS PÚBLICAS TERRITORIALES QUE PERMANECEN EN LA CC.AA.

(*) EMPRESA DE CAPITAL PUBLICO MAYORITARIO CON OTRAS VIAS DE PARTICIPACION TERRITORIAL Y/O ESTATAL

GENERALITAT DE CATALUNYA (3)

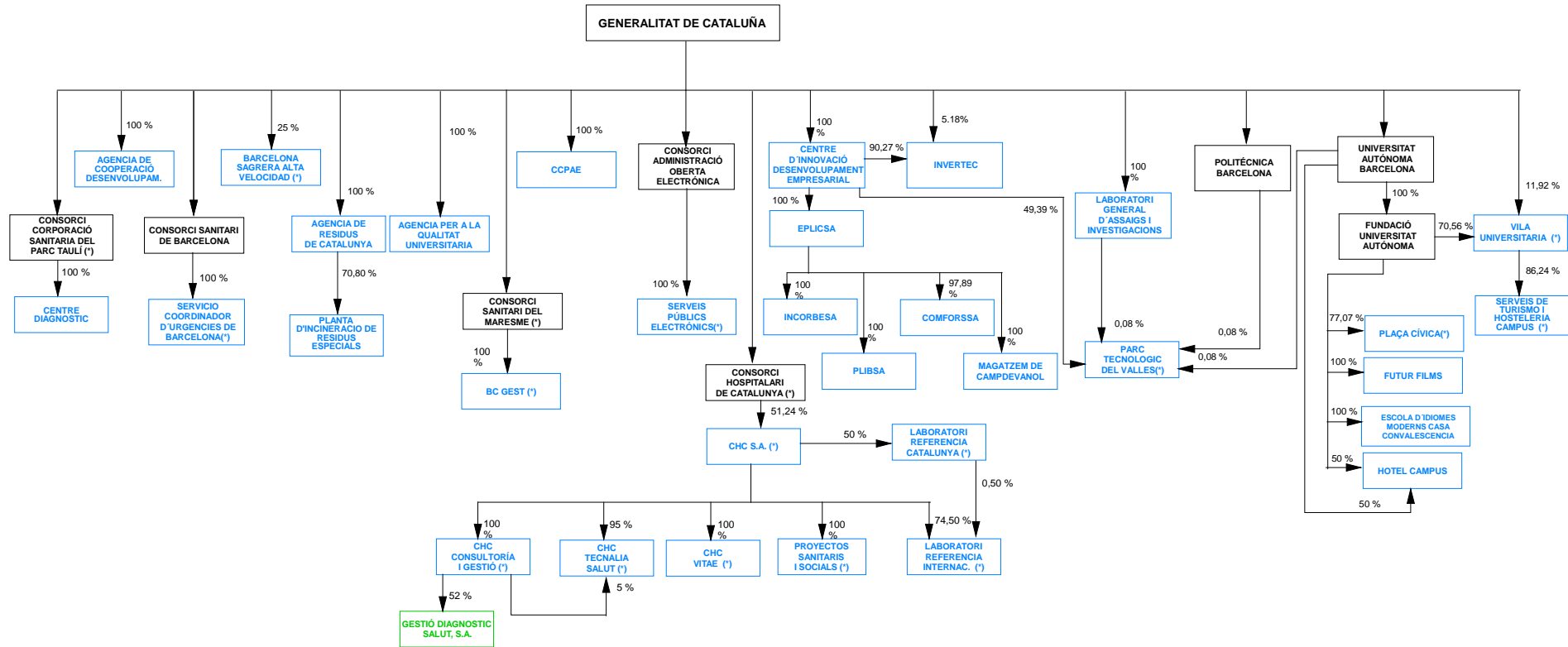

BAJAS COMO EMPRESAS PÚBLICAS TERRITORIALES EN EL EJERCICIO 2007

ALTAS COMO EMPRESAS PÚBLICAS TERRITORIALES EN EL EJERCICIO 2007

EMPRESAS PÚBLICAS TERRITORIALES QUE PERMANECEN EN LA CC.AA.

(*) EMPRESA DE CAPITAL PUBLICO MAYORITARIO CON OTRAS VIAS DE PARTICIPACION TERRITORIAL Y/O ESTATAL

JUNTA DE EXTREMADURA

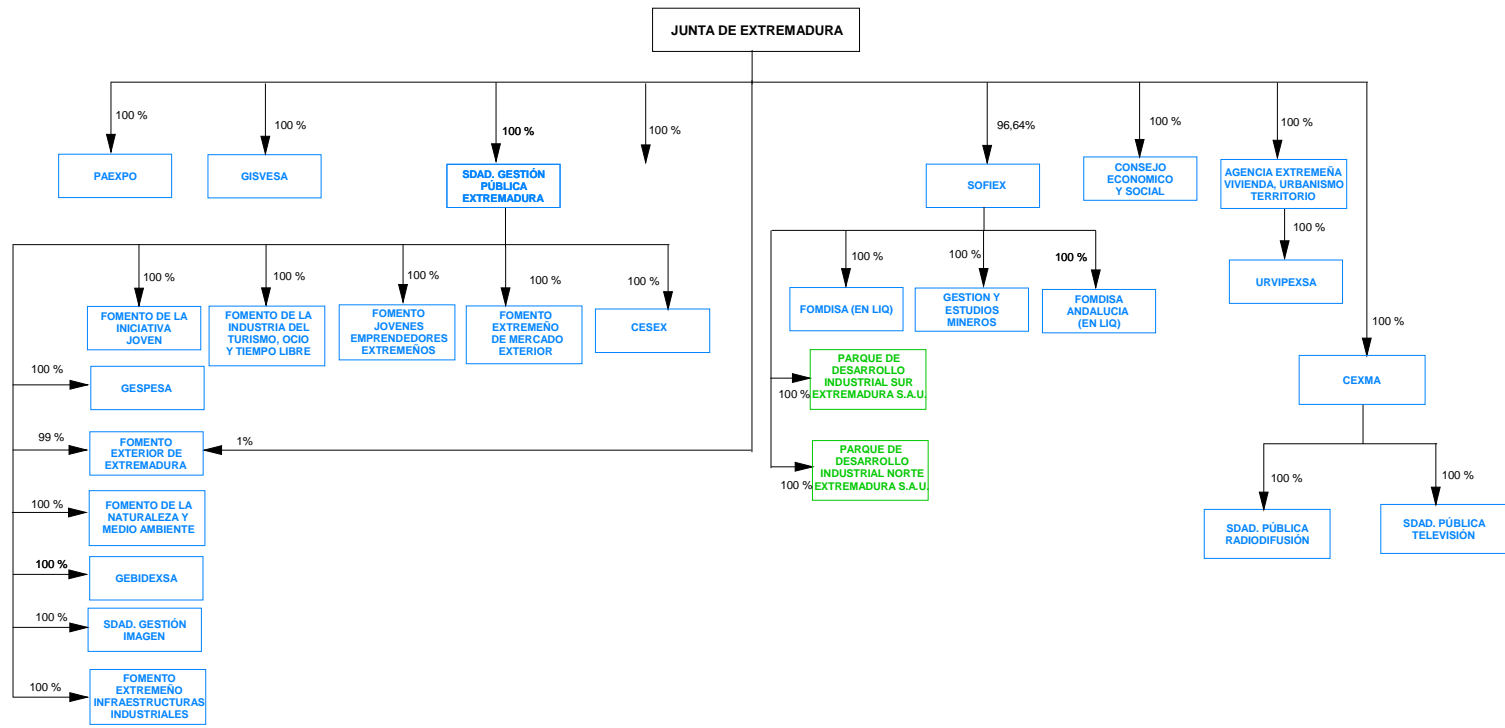

- BAJAS COMO EMPRESAS PÚBLICAS TERRITORIALES EN EL EJERCICIO 2007
- ALTAS COMO EMPRESAS PÚBLICAS TERRITORIALES EN EL EJERCICIO 2007
- EMPRESAS PÚBLICAS TERRITORIALES QUE PERMANECEN EN LA CC.AA.

(*) EMPRESA DE CAPITAL PÚBLICO MAYORITARIO CON OTRAS VIAS DE PARTICIPACION TERRITORIAL Y/O ESTATAL

COMUNIDAD AUTONOMA DE MADRID (1)

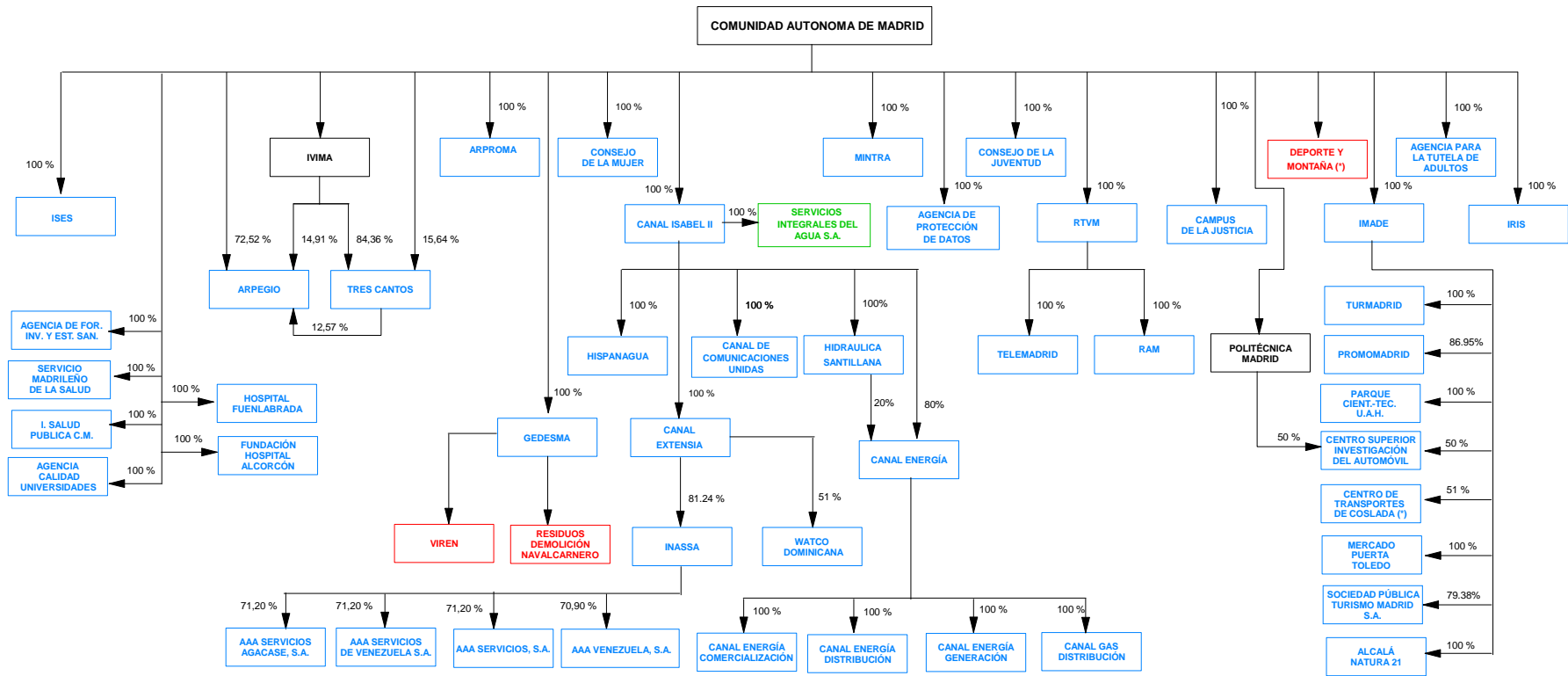

- BAJAS COMO EMPRESAS PÚBLICAS TERRITORIALES EN EL EJERCICIO 2007
- ALTAS COMO EMPRESAS PÚBLICAS TERRITORIALES EN EL EJERCICIO 2007
- EMPRESAS PÚBLICAS TERRITORIALES QUE PERMANECEN EN LA CC.AA.

(*) EMPRESA DE CAPITAL PUBLICO MAYORITARIO CON OTRAS VIAS DE PARTICIPACION TERRITORIAL Y/O ESTATAL

COMUNIDAD AUTONOMA DE MADRID (2)

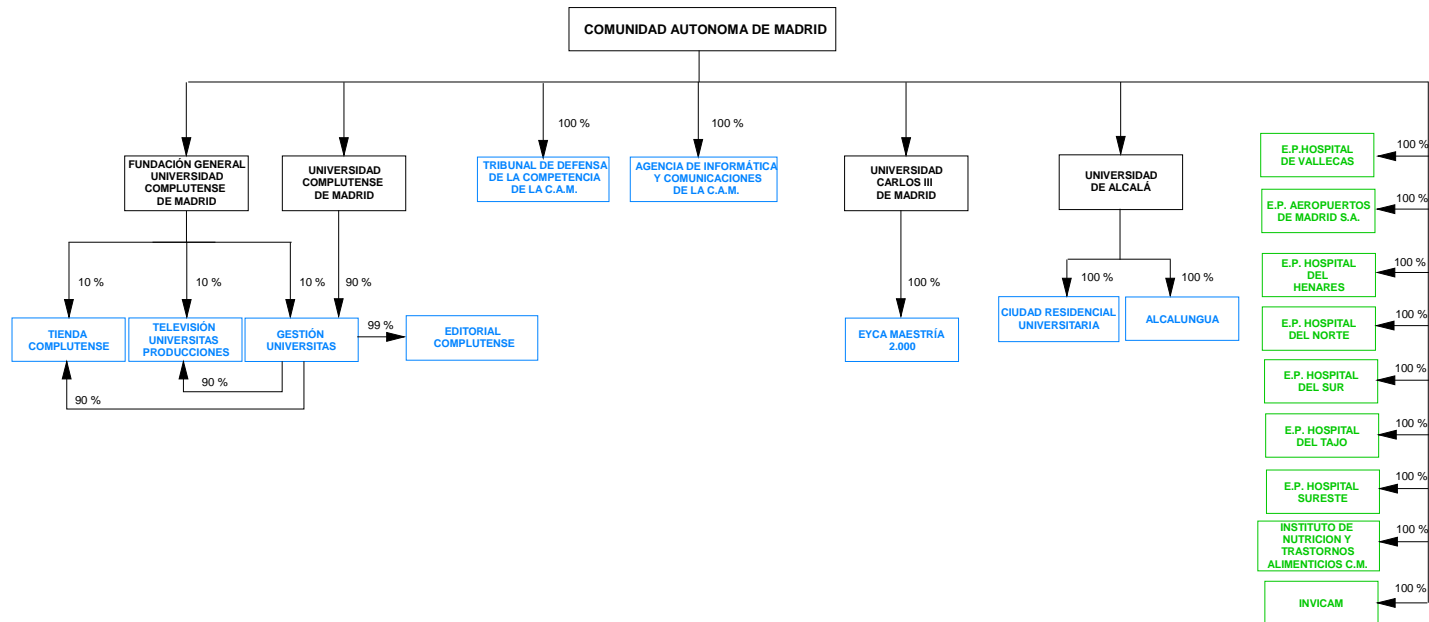

BAJAS COMO EMPRESAS PÚBLICAS TERRITORIALES EN EL EJERCICIO 2007

ALTAS COMO EMPRESAS PÚBLICAS TERRITORIALES EN EL EJERCICIO 2007

EMPRESAS PÚBLICAS TERRITORIALES QUE PERMANECEN EN LA CC.AA.

(*) EMPRESA DE CAPITAL PUBLICO MAYORITARIO CON OTRAS VIAS DE PARTICIPACION TERRITORIAL Y/O ESTATAL

REGION DE MURCIA

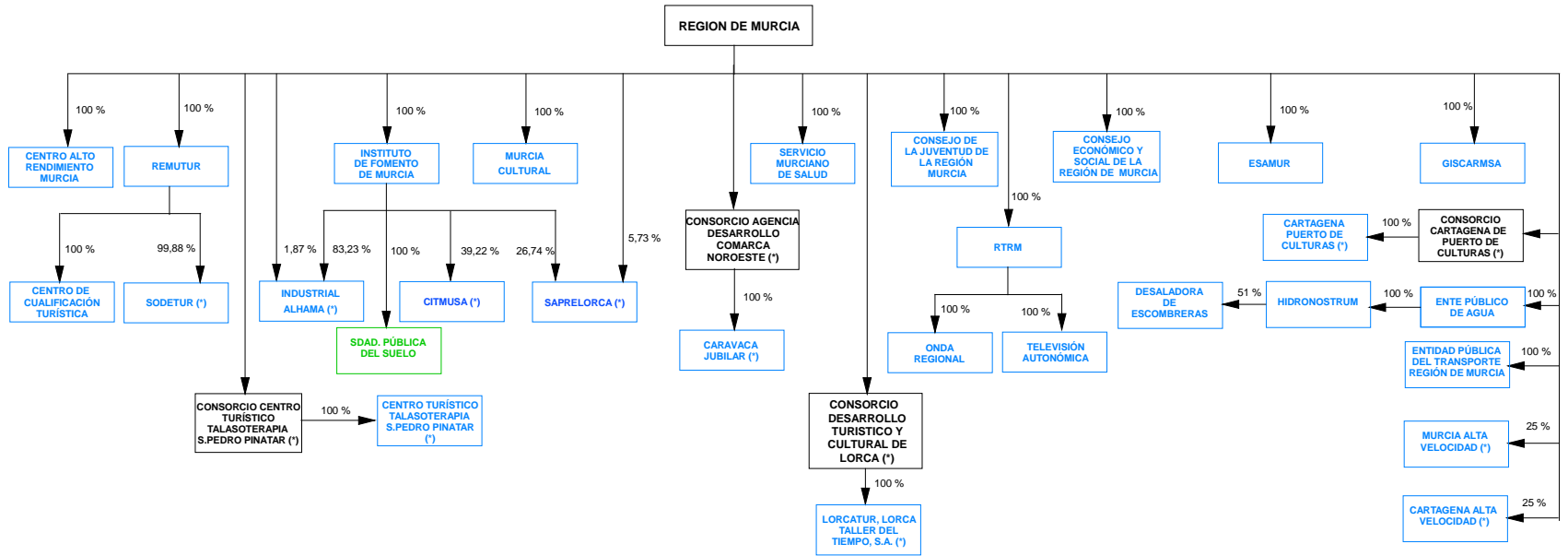

- BAJAS COMO EMPRESAS PÚBLICAS TERRITORIALES EN EL EJERCICIO 2007
- ALTAS COMO EMPRESAS PÚBLICAS TERRITORIALES EN EL EJERCICIO 2007
- EMPRESAS PÚBLICAS TERRITORIALES QUE PERMANECEN EN LA CC.AA.

(*) EMPRESA DE CAPITAL PUBLICO MAYORITARIO CON OTRAS VIAS DE PARTICIPACION TERRITORIAL Y/O ESTATAL

COMUNIDAD FORAL DE NAVARRA (1)

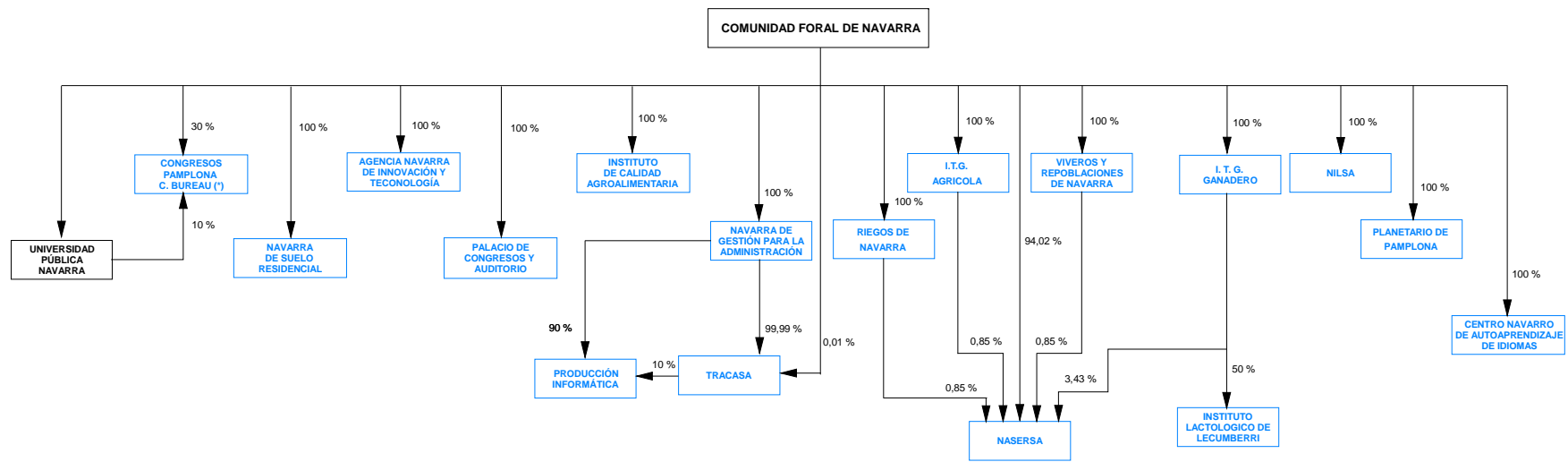

- BAJAS COMO EMPRESAS PÚBLICAS TERRITORIALES EN EL EJERCICIO 2007
- ALTAS COMO EMPRESAS PÚBLICAS TERRITORIALES EN EL EJERCICIO 2007
- EMPRESAS PÚBLICAS TERRITORIALES QUE PERMANECEN EN LA CC.AA.

(*) EMPRESA DE CAPITAL PUBLICO MAYORITARIO CON OTRAS VIAS DE PARTICIPACION TERRITORIAL Y/O ESTATAL

COMUNIDAD FORAL DE NAVARRA (2)

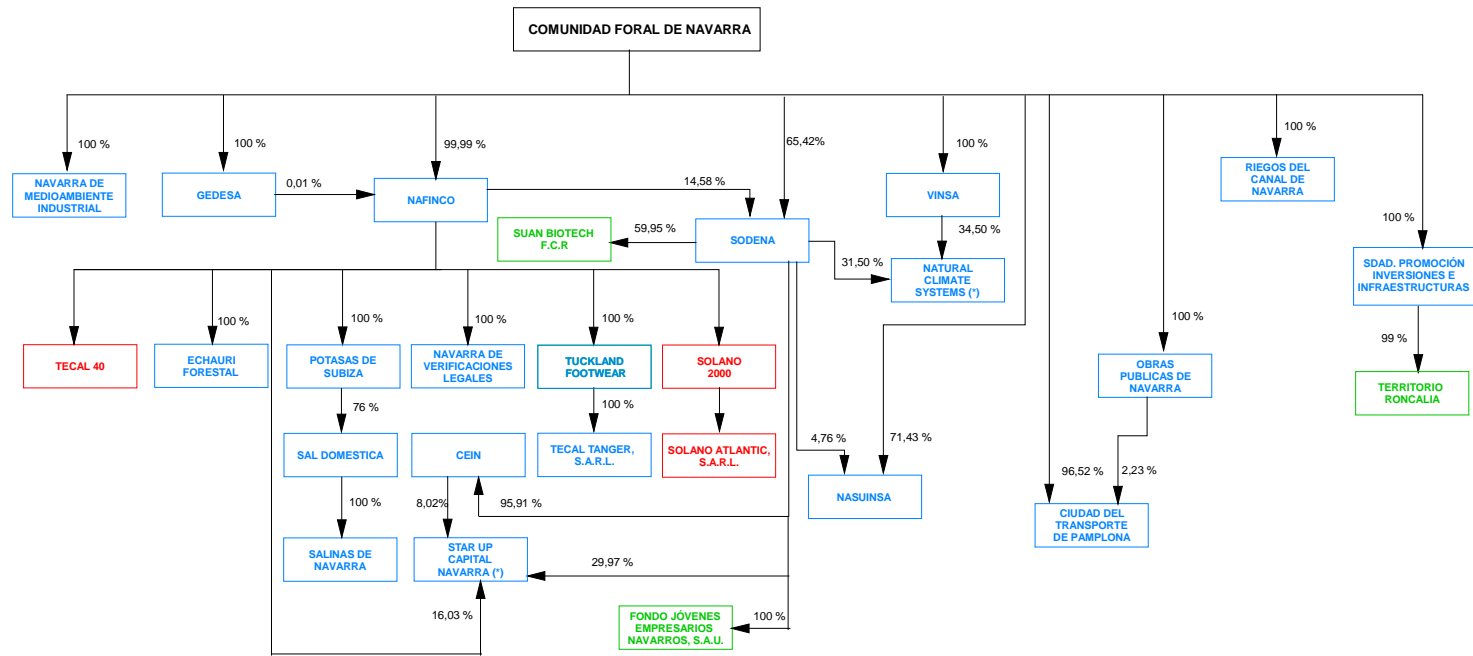

- BAJAS COMO EMPRESAS PÚBLICAS TERRITORIALES EN EL EJERCICIO 2007
- ALTAS COMO EMPRESAS PÚBLICAS TERRITORIALES EN EL EJERCICIO 2007
- EMPRESAS PÚBLICAS TERRITORIALES QUE PERMANECEN EN LA CC.AA.

(*) EMPRESA DE CAPITAL PUBLICO MAYORITARIO CON OTRAS VIAS DE PARTICIPACION TERRITORIAL Y/O ESTATAL

COMUNIDAD AUTONOMA DE LA RIOJA

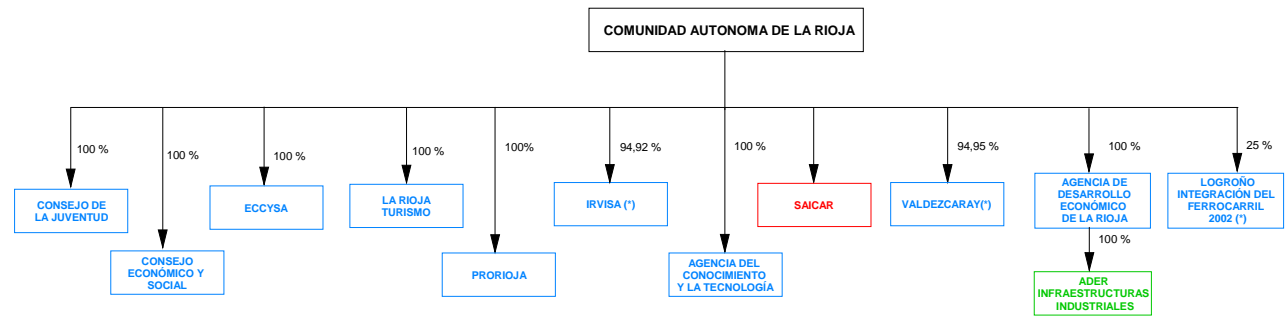

- BAJAS COMO EMPRESAS PÚBLICAS TERRITORIALES EN EL EJERCICIO 2007
- ALTAS COMO EMPRESAS PÚBLICAS TERRITORIALES EN EL EJERCICIO 2007
- EMPRESAS PÚBLICAS TERRITORIALES QUE PERMANECEN EN LA CC.AA.

(*) EMPRESA DE CAPITAL PÚBLICO MAYORITARIO CON OTRAS VIAS DE PARTICIPACION TERRITORIAL Y/O ESTATAL

GENERALITAT VALENCIANA (1)

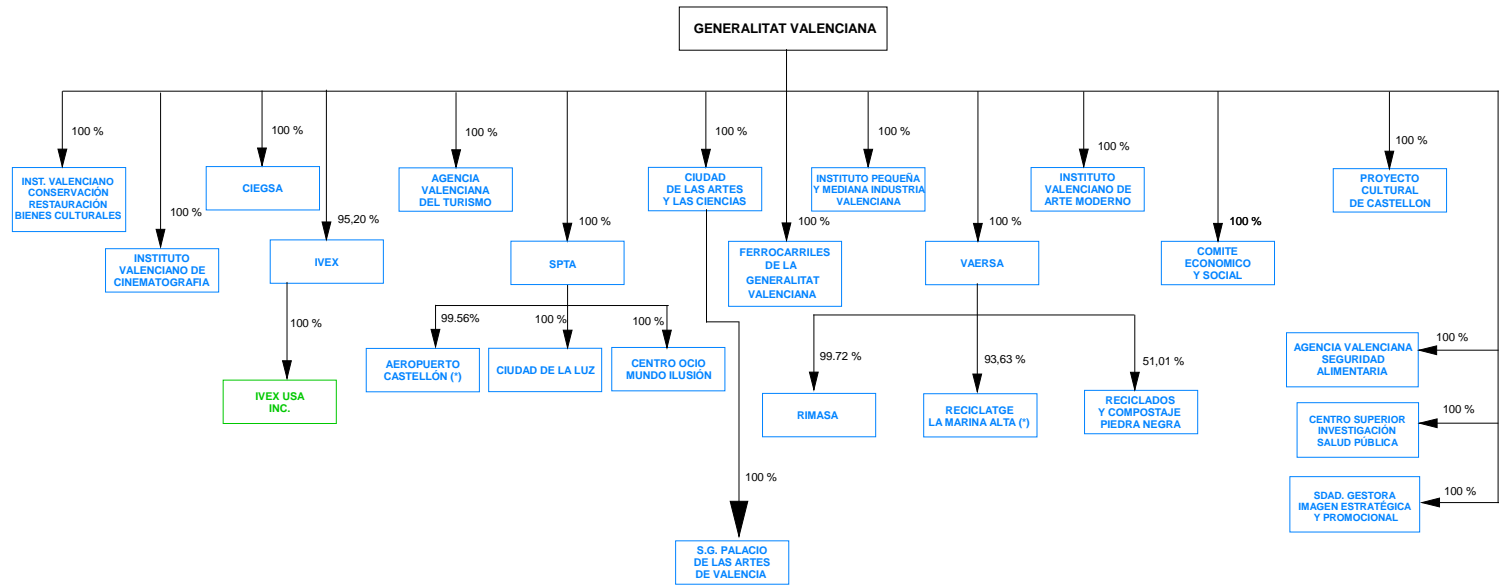

- BAJAS COMO EMPRESAS PÚBLICAS TERRITORIALES EN EL EJERCICIO 2007
- ALTAS COMO EMPRESAS PÚBLICAS TERRITORIALES EN EL EJERCICIO 2007
- EMPRESAS PÚBLICAS TERRITORIALES QUE PERMANECEN EN LA CC.AA.

(*) EMPRESA DE CAPITAL PUBLICO MAYORITARIO CON OTRAS VIAS DE PARTICIPACION TERRITORIAL Y/O ESTATAL

GENERALITAT VALENCIANA (2)

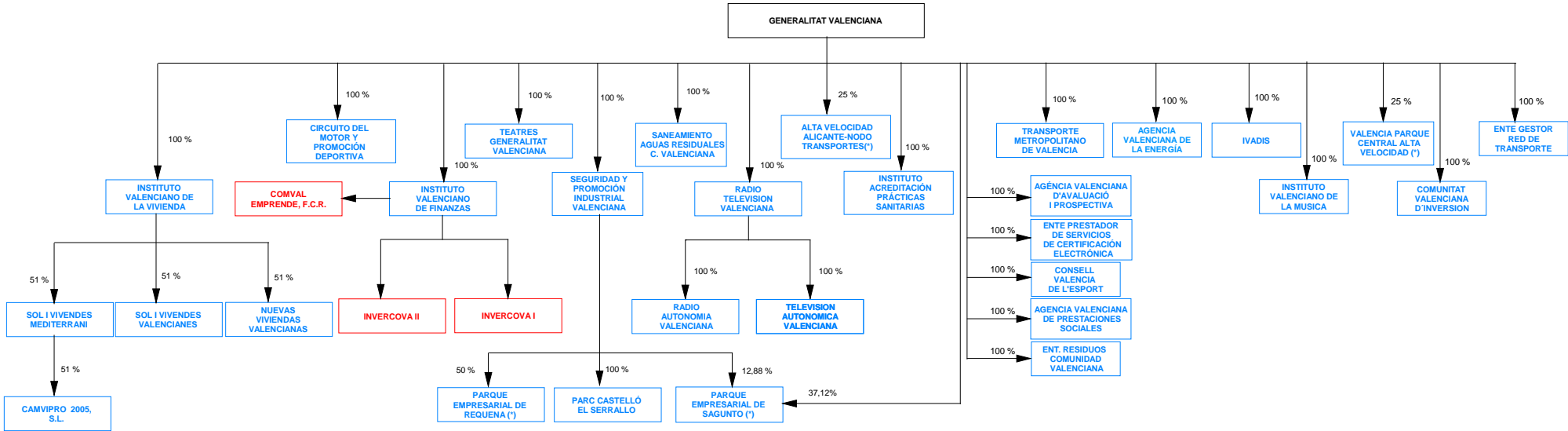

- BAJAS COMO EMPRESAS PÚBLICAS TERRITORIALES EN EL EJERCICIO 2007
- ALTAS COMO EMPRESAS PÚBLICAS TERRITORIALES EN EL EJERCICIO 2007
- EMPRESAS PÚBLICAS TERRITORIALES QUE PERMANECEN EN LA CC.AA.

(*) EMPRESA DE CAPITAL PUBLICO MAYORITARIO CON OTRAS VIAS DE PARTICIPACION TERRITORIAL Y/O ESTATAL

COMUNIDAD AUTONOMA DE EUSKADI (1)

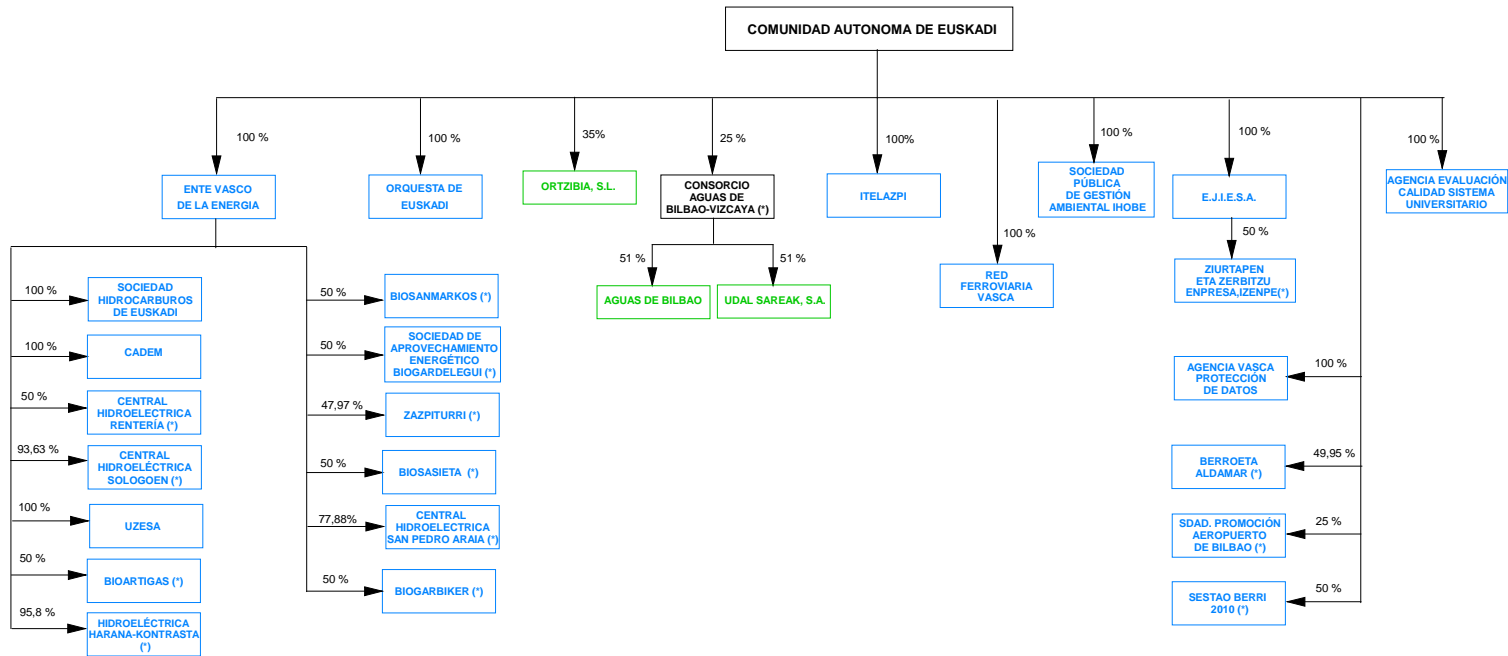

- BAJAS COMO EMPRESAS PÚBLICAS TERRITORIALES EN EL EJERCICIO 2007
- ALTAS COMO EMPRESAS PÚBLICAS TERRITORIALES EN EL EJERCICIO 2007
- EMPRESAS PÚBLICAS TERRITORIALES QUE PERMANECEN EN LA CC.AA.

(*) EMPRESA DE CAPITAL PUBLICO MAYORITARIO CON OTRAS VIAS DE PARTICIPACION TERRITORIAL Y/O ESTATAL

COMUNIDAD AUTONOMA DE EUSKADI (2)

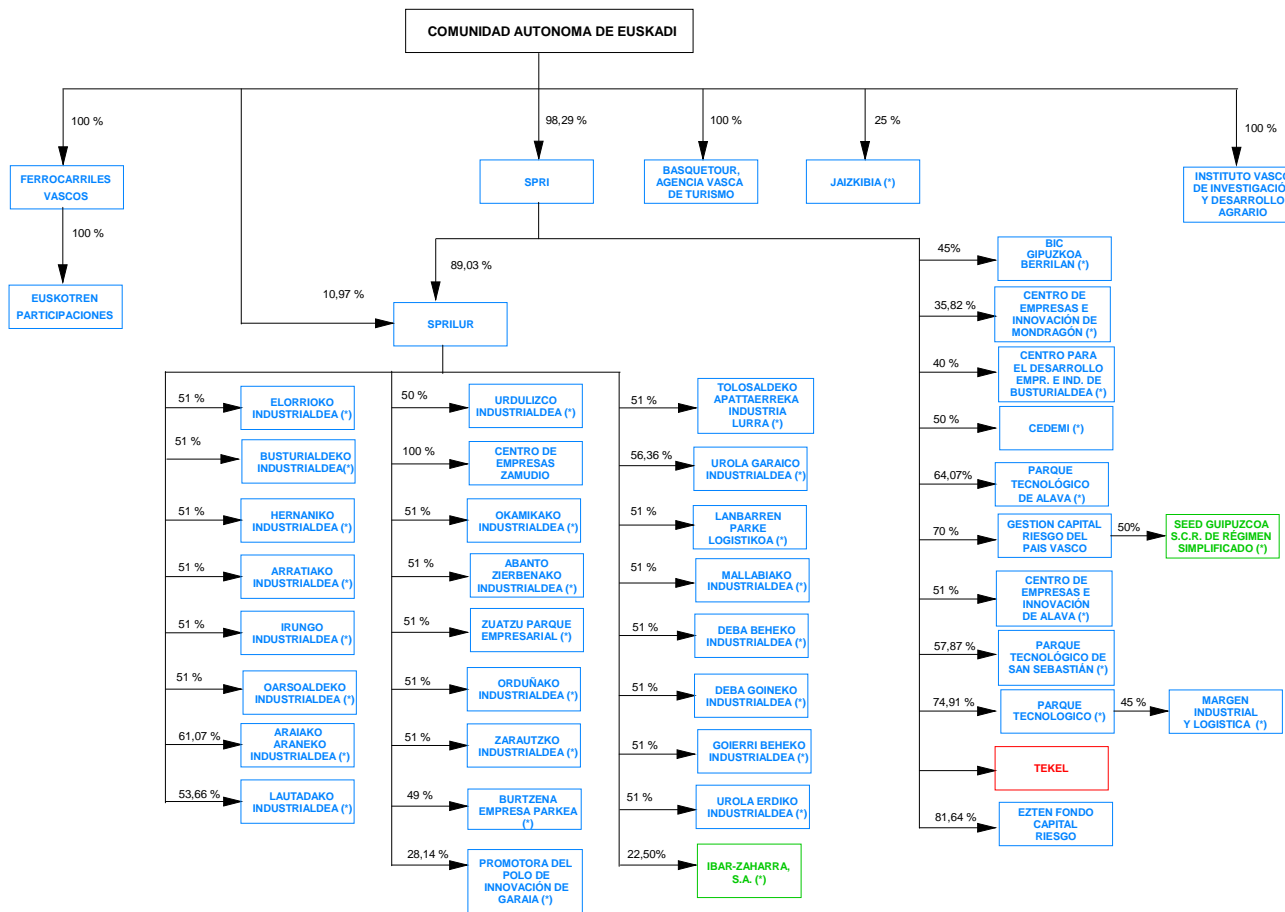

BAJAS COMO EMPRESAS PÚBLICAS TERRITORIALES EN EL EJERCICIO 2007

ALTAS COMO EMPRESAS PÚBLICAS TERRITORIALES EN EL EJERCICIO 2007

EMPRESAS PÚBLICAS TERRITORIALES QUE PERMANECEN EN LA CC.AA.

(*) EMPRESA DE CAPITAL PUBLICO MAYORITARIO CON OTRAS VIAS DE PARTICIPACION TERRITORIAL Y/O ESTATAL

COMUNIDAD AUTONOMA DE EUSKADI (3)

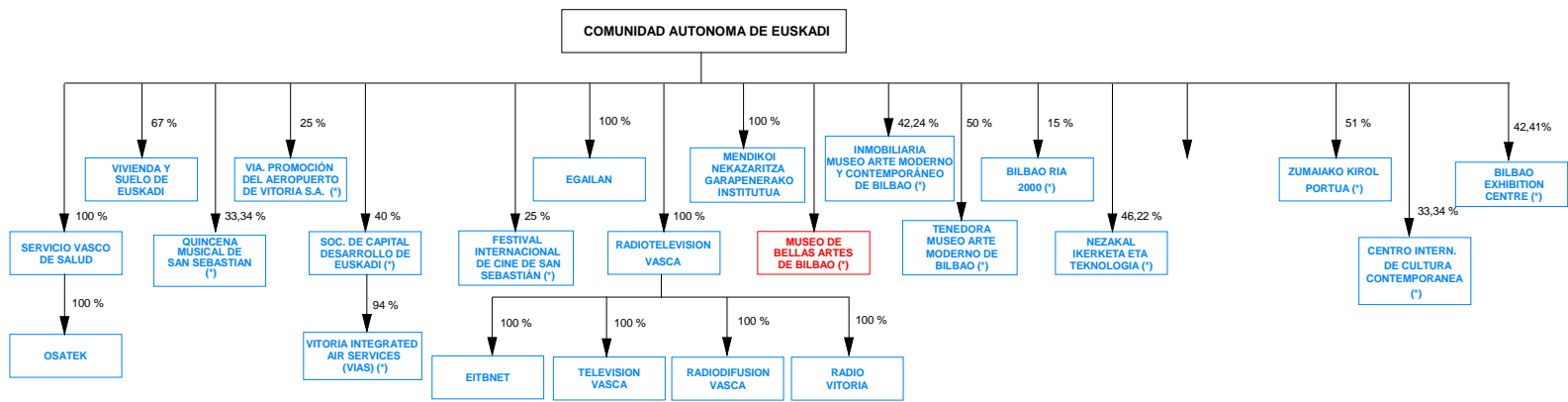

- BAJAS COMO EMPRESAS PÚBLICAS TERRITORIALES EN EL EJERCICIO 2007
- ALTAS COMO EMPRESAS PÚBLICAS TERRITORIALES EN EL EJERCICIO 2007
- EMPRESAS PÚBLICAS TERRITORIALES QUE PERMANECEN EN LA CC.AA.

(*) EMPRESA DE CAPITAL PUBLICO MAYORITARIO CON OTRAS VIAS DE PARTICIPACION TERRITORIAL Y/O ESTATAL

CIUDAD AUTONOMA DE CEUTA

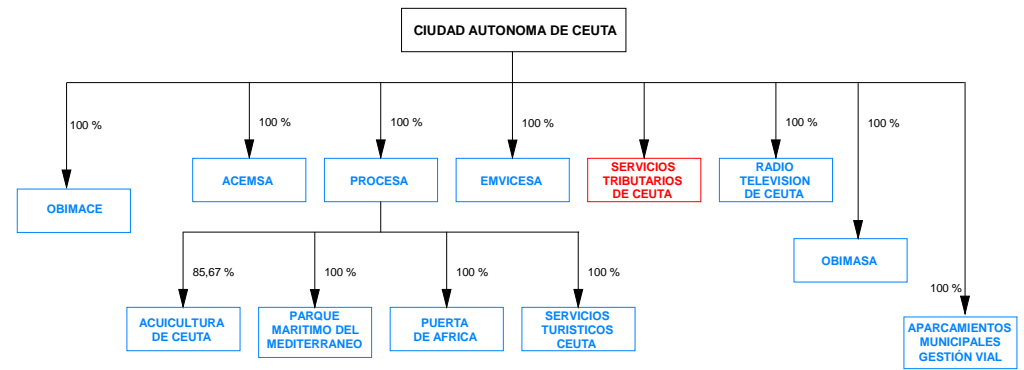

- BAJAS COMO EMPRESAS PÚBLICAS TERRITORIALES EN EL EJERCICIO 2007
- ALTAS COMO EMPRESAS PÚBLICAS TERRITORIALES EN EL EJERCICIO 2007
- EMPRESAS PÚBLICAS TERRITORIALES QUE PERMANECEN EN LA CC.AA.

CIUDAD AUTONOMA DE MELILLA

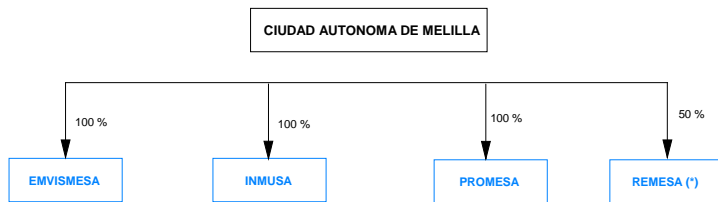

- BAJAS COMO EMPRESAS PÚBLICAS TERRITORIALES EN EL EJERCICIO 2007
- ALTAS COMO EMPRESAS PÚBLICAS TERRITORIALES EN EL EJERCICIO 2007
- EMPRESAS PÚBLICAS TERRITORIALES QUE PERMANECEN EN LA CC.AA.

(*) EMPRESA DE CAPITAL PUBLICO MAYORITARIO CON OTRAS VIAS DE PARTICIPACION TERRITORIAL Y/O ESTATAL



3. SECTOR PÚBLICO FUNDACIONAL



3.1. INVENTARIO

3.1.1. Sector Público Fundacional Estatal

FUNDACIÓN AENA

FUNDACIÓN AGENCIA NACIONAL DE EVALUACIÓN DE LA CALIDAD Y ACREDITACIÓN

FUNDACIÓN ALMADEN, FRANCISCO JAVIER DE VILLEGAS

FUNDACIÓN BIODIVERSIDAD

FUNDACIÓN CANARIA PUERTOS DE LAS PALMAS

FUNDACIÓN CENER-CIEMAT

FUNDACIÓN CENTRO DE ESTUDIOS COMERCIALES

FUNDACIÓN CENTRO DE ESTUDIOS MONETARIOS Y FINANCIEROS

FUNDACIÓN CENTRO DE INVESTIGACIÓN DE ENFERMEDADES NEUROLÓGICAS

FUNDACIÓN CENTRO ESPAÑOL DE ESTUDIOS DE AMÉRICA LATINA

FUNDACIÓN CENTRO NACIONAL DE INVESTIGACIONES ONCOLÓGICAS CARLOS III

FUNDACIÓN CENTRO NACIONAL DE REFERENCIA DE APLICACIÓN DE LAS TECNOLOGÍAS DE LA INFORMACIÓN Y LA COMUNICACIÓN BASADAS EN FUENTES ABIERTAS

FUNDACIÓN CENTRO NACIONAL DEL VIDRIO

FUNDACIÓN CENTRO TECNOLÓGICO AGROALIMENTARIO DE LUGO

FUNDACIÓN CENTROS DE INVESTIGACIÓN INNOVACIÓN Y TECNOLOGÍA AEROESPACIAL

FUNDACIÓN CIUDAD DE LA ENERGÍA-CIUDEN

FUNDACIÓN COLECCIÓN THYSSEN BORNEMISZA

FUNDACIÓN COLEGIOS MAYORES MAE-AECI

FUNDACIÓN DE ESTUDIOS DE POSTGRADO EN IBEROAMERICA

FUNDACIÓN DE LOS FERROCARRILES ESPAÑOLES

FUNDACIÓN DEL ESPAÑOL URGENTE- FUNDÉU

FUNDACIÓN DEL TEATRO REAL

FUNDACIÓN EFE

FUNDACIÓN ENRESA

FUNDACIÓN ENTORNO, EMPRESA Y MEDIO AMBIENTE

FUNDACIÓN ESCUELA DE ORGANIZACIÓN INDUSTRIAL

FUNDACIÓN ESPAÑOLA PARA LA CIENCIA Y LA TECNOLOGÍA

FUNDACIÓN ESPAÑOLA PARA LA INNOVACION DE LA ARTESANIA

FUNDACIÓN ESTATAL PARA LA FORMACIÓN EN EL EMPLEO

FUNDACIÓN GENERAL DE LA UNIVERSIDAD NACIONAL DE EDUCACIÓN A DISTANCIA

FUNDACIÓN IBEROAMERICANA PARA EL FOMENTO DE LA CULTURA Y CIENCIAS DEL MAR

FUNDACIÓN ICO

FUNDACIÓN INSTITUTO DE CULTURA GITANA

FUNDACIÓN INSTITUTO DE INVESTIGACIÓN CARDIOVASCULAR CARLOS III

FUNDACIÓN INSTITUTO IBEROAMERICANO DE MERCADOS DE VALORES

FUNDACIÓN INSTITUTO PORTUARIO DE ESTUDIOS Y COOPERACION COMUNIDAD VALENCIANA

FUNDACIÓN INTERNACIONAL Y PARA IBEROAMÉRICA DE ADMINISTRACIÓN Y POLÍTICAS PÚBLICAS

FUNDACIÓN LABORAL DE MINUSVALIDOS SANTA BARBARA

FUNDACIÓN LABORAL SEPI

FUNDACIÓN LÁZARO GALDIANO

FUNDACIÓN MUSEO CERRALBO

FUNDACIÓN MUSEO DO MAR DE GALICIA

FUNDACIÓN MUSEO TALLER JUAN JOSE

FUNDACIÓN OBSERVATORIO DE PROSPECTIVA TECNOLÓGICA INDUSTRIAL

FUNDACIÓN PARA EL DESARROLLO DE LA FORMACIÓN EN LAS ZONAS MINERAS DEL CARBÓN

FUNDACIÓN PARA EL DESARROLLO DE LA INVESTIGACIÓN EN GENÓMICA Y PROTEÓMICA

FUNDACIÓN PARA LA COOPERACIÓN Y SALUD INTERNACIONAL CARLOS III

FUNDACIÓN PARA LA PREVENCIÓN DE RIESGOS LABORALES

FUNDACIÓN PLURALISMO Y CONVIVENCIA

FUNDACIÓN PREMIO ESPAÑOL BENÉFICO

FUNDACIÓN PREMIO GASPAR DIRUEL

FUNDACIÓN PREMIO MARVA

FUNDACIÓN REAL CASA DE LA MONEDA

FUNDACIÓN RESIDENCIA DE ESTUDIANTES

FUNDACIÓN SEPI

FUNDACIÓN SERVICIO INTERCONFEDERAL DE MEDIACIÓN Y ARBITRAJE

FUNDACIÓN VÍCTIMAS DEL TERRORISMO

3.1.2. Sector Público Fundacional Autonómico

JUNTA DE ANDALUCÍA

AGENCIA DE CALIDAD SANITARIA DE ANDALUCÍA

CENTRO DE ESTUDIOS ANDALUCES

FUNDACIÓN ANDALUZA DE SERVICIOS SOCIALES

FUNDACIÓN ANDALUZA FONDO DE FORMACIÓN Y EMPLEO

FUNDACIÓN ANDALUZA PARA LA ATENCIÓN A LAS DROGODEPENDENCIAS E INCORPORACIÓN SOCIAL

FUNDACIÓN ANDALUZA PARA LA INTEGRACIÓN SOCIAL DEL ENFERMO MENTAL

FUNDACIÓN BARENBOIM-SAID

FUNDACIÓN CENTRO DE INVESTIGACIONES ESTRATÉGICAS Y DE DESARROLLO ECONÓMICO Y SOCIAL DE MÁLAGA (3)

FUNDACIÓN HOSPITAL CLÍNICO

FUNDACIÓN HOSPITAL REINA SOFÍA - CAJASUR

FUNDACIÓN IMABIS, INSTITUTO MEDITERRANEO PARA EL AVANCE DE LA BIOTECNOLOGÍA Y LA INVESTIGACIÓN SANITARIA (11)

FUNDACIÓN MUSEO PICASSO DE MÁLAGA

FUNDACIÓN ONUBENSE DE TUTELA (1)

FUNDACION PARA EL DESARROLLO SOSTENIBLE DE DOÑANA Y SU ENTORNO (1)

FUNDACIÓN PROGRESO Y SALUD

FUNDACIÓN REAL ESCUELA ANDALUZA DEL ARTE ECUESTRE

FUNDACIÓN RED ANDALUCÍA EMPRENDE

FUNDACIÓN REINA MERCEDES PARA LA INVESTIGACIÓN SANITARIA

FUNDACIÓN VALME

FUNDACIÓN VIRGEN DE LAS NIEVES

IAVANTE, FUNDACIÓN PARA EL AVANCE TECNOLÓGICO Y ENTRENAMIENTO PROFESIONAL

DIPUTACIÓN GENERAL DE ARAGÓN

FUNDACIÓN AGENCIA ARAGONESA PARA LA INVESTIGACIÓN Y EL DESARROLLO

FUNDACIÓN ANDREA PRADER

FUNDACIÓN CONJUNTO PALEONTOLÓGICO DE TERUEL-DINÓPOLIS

FUNDACIÓN DE DESARROLLO DE LA COMARCA CAMPO DE DAROCA (1)

FUNDACION GOYA EN ARAGON

FUNDACIÓN GRAN TEATRO FLETA

FUNDACIÓN JACA 2007 (1)

FUNDACIÓN PARQUE CIENTÍFICO TECNOLÓGICO AULA DEI (2)

FUNDACIÓN PLAZA (11)

FUNDACIÓN TORRALBA-FORTÚN

FUNDACIÓN ZARAGOZA LOGISTIC CENTER

PRINCIPADO DE ASTURIAS

FUNDACION PARA EL FOMENTO DE LA ECONOMIA SOCIAL

FUNDACIÓN BARREDO (1)

FUNDACIÓN COMARCAS MINERAS PARA LA FORMACIÓN Y PROMOCIÓN DEL EMPLEO

FUNDACIÓN DEL HOSPITAL DEL ORIENTE DE ASTURIAS "FRANCISCO GRANDE COVIÁN"

FUNDACION OBSERVATORIO ECONOMICO DEL DEPORTE (3)

COMUNIDAD AUTÓNOMA DE BALEARES

FUNDACIÓN BALEAR A L' EXTERIOR

FUNDACIÓN BALEAR CONTRA LA VIOLENCIA DE GENERO (1)

FUNDACIÓN BALEAR D'ATENCIÓ I SUPORT A LA DEPENDÈNCIA. RESIDÈNCIA JOAN CRESPI

FUNDACIÓN BANC DE SANG I TEIXITS DE LES ILLES BALEARS

FUNDACIÓN CAUBET CIMERA ILLES BALEARS

FUNDACIÓN DE AYUDA A LA REINSERCIÓN DE LAS ISLAS BALEARES

FUNDACIÓN GENERAL DE LA UNIVERSITAT DE LES ILLES BALEARS

FUNDACIÓN HOSPITAL MANACOR

FUNDACIÓN HOSPITAL SON LLÀTZER

FUNDACIÓN ILLES BALEARS PER A LA INNOVACIÓ TECNOLÓGICA

FUNDACIÓN INSTITUT SOCIOEDUCATIU S' ESTEL

FUNDACIÓN MATEU ORFILA DE INVESTIGACION EN SALUD DE LAS ISLAS BALEARES

FUNDACIÓN MENORQUINA DE LA ÓPERA (1)

FUNDACIÓN PARA EL DESARROLLO SOSTENIBLE DE LAS ISLAS BALEARES

FUNDACIÓN PARA LA ESCUELA SUPERIOR DE ARTE DRAMÁTICO DE LAS ILLES BALEARS

FUNDACIÓN PER AL CONSERVATORI SUPERIOR DE MÚSICA I DANSA DE LES ILLES BALEARS

FUNDACIÓN PER AL SUPOR I LA PROMOCIÓ DE L' ESPORT A LES ILLES BALEARS

FUNDACIÓN PÚBLICA SANITARIA DE CARÁCTER ASISTENCIAL HOSPITAL COMARCAL DE INCA

FUNDACIÓN ROBERT GRAVES (1)

FUNDACIÓN TEATRO PRINCIPAL D'INCA

FUNDACIÓN TRIBUNAL D'ARBITRATGE I MEDIACIÓ DE LES ILLES BALEARS

FUNDACIÓN UNIVERSITAT EMPRESA DE LES ILLES BALEARS

COMUNIDAD DE CANARIAS

FUNDACIÓN CANARIA ACADEMIA CANARIA DE LA LENGUA

FUNDACIÓN CANARIA DE INVESTIGACION Y SALUD

FUNDACIÓN CANARIA DE JUVENTUD IDEO

FUNDACIÓN CANARIA MUSEO DE LA CIENCIA Y LA TECNOLOGIA DE LAS PALMAS DE GRAN CANARIA

FUNDACIÓN CANARIA OROTAVA DE HISTORIA DE LA CIENCIA

FUNDACIÓN CANARIA PARA EL CONSERVATORIO SUPERIOR DE MÚSICA DE CANARIAS

FUNDACIÓN CANARIA PARA EL FOMENTO DEL TRABAJO

FUNDACIÓN CANARIA PARA EL INSTITUTO TRICONTINENTAL DE LA DEMOCRACIA PARLAMENTARIA

FUNDACIÓN CANARIA PARA LA PREVENCIÓN E INVESTIGACIÓN DE LAS DROGODEPENDENCIAS

FUNDACIÓN CANARIA PARA LA PROMOCIÓN DE LA EDUCACIÓN

FUNDACIÓN CANARIA RAFAEL CLAVIJO PARA LA INVESTIGACIÓN BIOMÉDICA (11)

FUNDACIÓN CANARIA SAGRADA FAMILIA

DIPUTACIÓN REGIONAL DE CANTABRIA

FUNDACIÓN CAMPUS DE COMILLAS

FUNDACIÓN CÁNTABRA PARA LA SALUD Y EL BIENESTAR SOCIAL

FUNDACIÓN CENTRO TECNOLÓGICO DE COMPONENTES

FUNDACIÓN CENTRO TECNOLÓGICO EN LOGÍSTICA INTEGRAL CANTABRIA

FUNDACIÓN PUBLICA FESTIVAL INTERNACIONAL DE SANTANDER

JUNTA DE COMUNIDADES DE CASTILLA-LA MANCHA

FUNDACIÓN APADRINA UN ÁRBOL (1)

FUNDACIÓN CASTELLANO-MANCHEGA DE COOPERACIÓN

FUNDACIÓN CASTILLA-LA MANCHA PARA LA DIABETES

FUNDACIÓN CASTILLA-LA MANCHA TIERRA DE VIÑEDOS

FUNDACIÓN CENTRO DE EMPRESAS E INNOVACIÓN DE ALBACETE (1)

FUNDACIÓN CENTRO DE EMPRESAS E INNOVACIÓN DE TALAVERA DE LA REINA (1)

FUNDACIÓN CENTRO DE PROMOCIÓN DE LA ARTESANÍA "MEZQUITA DE TORNERÍAS" (2)

FUNDACIÓN CENTRO REGIONAL DE DISEÑO DE CASTILLA-LA MANCHA EN CUENCA (1)

FUNDACIÓN CULTURA Y DEPORTE DE CASTILLA-LA MANCHA

FUNDACIÓN GENERAL DE LA UNIVERSIDAD DE CASTILLA-LA MANCHA

FUNDACIÓN HOSPITAL NACIONAL DE PARAPLÉJICOS PARA LA INVESTIGACIÓN Y LA INTEGRACIÓN

FUNDACIÓN INSULA BARATARIA PARA EL FOMENTO DE LA SOCIEDAD DE LA INFORMACIÓN

FUNDACIÓN JURADO ARBITRAL DE CASTILLA-LA MANCHA

FUNDACIÓN PARA LA INVESTIGACIÓN SANITARIA EN CASTILLA-LA MANCHA

FUNDACIÓN PARQUE CIENTÍFICO TECNOLÓGICO DE ALBACETE (1)

FUNDACIÓN PATRONATO DE LA SEMANA DE MÚSICA RELIGIOSA DE CUENCA (1)

FUNDACIÓN PROMOTORA DEL REAL PATRONATO CIUDAD DE CUENCA (1)

FUNDACIÓN SOCIO-SANITARIA DE CLM INTEGRACIÓN SOCIO-LABORAL ENFERMO MENTAL

FUNDACIÓN UNIVERSITARIA DE PUERTOLLANO (1)

FUNDACIÓN UNIVERSITARIA PARA EL DESARROLLO CIENTÍFICO Y CULTURAL Y PARA LA PROMOCIÓN DE LA PROVINCIA DE GUADALAJARA (1)

JUNTA DE CASTILLA Y LEÓN

AGREGACIÓN DE FUNDACIONES ASISTENCIALES DE LA PROVINCIA DE PALENCIA

AGREGACIÓN DE FUNDACIONES BENÉFICO PARTICULARES DE LA PROVINCIA DE VALLADOLID

FUNDACIÓN ADEUROPA

FUNDACIÓN AUTONÓMICA PARA LA FORMACIÓN EN EL EMPLEO DE CASTILLA Y LEÓN

FUNDACIÓN CAMINO DE LA LENGUA CASTELLANA (1)

FUNDACIÓN CASA DE LA INDIA (1)

FUNDACIÓN DE HEMOTERAPIA Y HEMODONACIÓN

FUNDACIÓN DE INVESTIGACIÓN DEL CÁNCER (1)

FUNDACIÓN DE PATRIMONIO NATURAL DE CASTILLA Y LEÓN

FUNDACIÓN DEL INSTITUTO DE ESTUDIOS DE CIENCIAS DE LA SALUD DE CASTILLA Y LEÓN (1)

FUNDACIÓN DOTES A HUÉRFANOS Y ESTUDIANTES D. JUAN DE VILLAESPASA

FUNDACIÓN GENERAL DE LA UNIVERSIDAD DE BURGOS (1)

FUNDACIÓN GENERAL DE LA UNIVERSIDAD DE SALAMANCA

FUNDACIÓN GENERAL DE LA UNIVERSIDAD DE VALLADOLID

FUNDACIÓN HOSPITAL CLÍNICO VETERINARIO DE CASTILLA Y LEÓN

FUNDACIÓN JORGE GUILLÉN (1)

FUNDACIÓN MUSEO CIENCIA DE VALLADOLID (1)

FUNDACIÓN MUSEO DE LAS FERIAS (1)

FUNDACIÓN PARA LA ENSEÑANZA DE LAS ARTES EN CASTILLA Y LEÓN

FUNDACIÓN PARQUE CIENTÍFICO DE LA UNIVERSIDAD DE SALAMANCA

FUNDACIÓN PROVINCIAL DE SERVICIOS SOCIALES DE BURGOS

FUNDACIÓN SANTA BARBARA

FUNDACIÓN SIGLO, PARA LAS ARTES EN CASTILLA Y LEON

FUNDACIÓN SOCIAL DE SEGOVIA

FUNDACIÓN UNIVERSIDADES DE CASTILLA Y LEÓN

GENERALITAT DE CATALUÑA

ESCOLA SUPERIOR D'ARXIVÍSTICA I GESTIÓ DE DOCUMENTS

FUNDACIÓN AUGUST PI I SUNYER - FUNDACIÓ DE LA CIUTAT SANITÀRIA DE BELLVITGE PER A LA PROMOCIÓ I LA DIFUSIÓ DE LA RECERCA BIOMÈDICA

FUNDACIÓN CATALANA PER A LA RECERCA I LA INNOVACIÓ

FUNDACIÓN CENTRE DE MEDICINA REGENERATIVA DE BARCELONA

FUNDACIÓN CIDOB (3)

FUNDACIÓN CRESA

FUNDACIÓN DEL GRAN TEATRE DEL LICEU (3)

FUNDACIÓN DR. FERRAN PER A LA INVESTIGACIÓ EN CIÈNCIES DE LA SALUT - HOSPITAL DE TORTOSA VERGE DE LA CINTA

FUNDACIÓN DR. JOSEP TRUETA - HOSPITAL DE GIRONA DR. JOSEP TRUETA

FUNDACIÓN DR. PIFARRÉ - HOSPITAL ARNAU DE VILANOVA DE LLEIDA

FUNDACIÓN DR. ROBERT

FUNDACIÓN EMPRESA I CIENCIA

FUNDACIÓN GESPA

FUNDACIÓN HOSPITAL DE VILADECANS PER A LA RECERCA I LA DOCENCIA

FUNDACIÓN HOSPITAL UNIVERSITARI DE TARRAGONA JOAN XXIII

FUNDACIÓN INDUSTRIES DE LA INFORMACIÓ (1)

FUNDACIÓN INSTITUT CATALÀ DE L' ENVELLIMENT

FUNDACIÓN JORDI GOL I GURINA PER A LA RECERCA A L'ATENCIÓ PRIMARIA DE SALUT

FUNDACIÓN LA MARATÓ DE TV3

FUNDACIÓN PARC TAULÍ - INSTITUT UNIVERSITARI (UAB)

FUNDACIÓN PER A LA RECERCA BIOMÈDICA GERMANS TRIAS I PUJOL

FUNDACIÓN PER A LA RECERCA BIOMÈDICA I LA DOCÈNCIA DE LA CIUTAT SANITÀRIA I UNIVERSITÀRIA VALL D' HEBRON

FUNDACIÓN PER A LA UNIVERSITAT OBERTA DE CATALUNYA

FUNDACIÓN PER ALS ESTUDIS DE PREVENCIÓ I SEGURETAT INTEGRAL

FUNDACIÓN PERSONALIA (11)

FUNDACION PRIVADA CENTRE DE RECERCA EN EPIDEMIOLOGIA AMBIENTAL

FUNDACION PRIVADA INSTITUT CATALA DE PALEONTOLOGIA

FUNDACION PRIVADA INSTITUT CATALA DE RECERCA D L'AIGUA

FUNDACION PRIVADA INSTITUT CATALA DE RECERCA EN PATRIMONI CULTURAL

FUNDACION PRIVADA INSTITUTO DE INVESTIGACION BIOMEDICA

FUNDACIÓN PRIVADA PEL FOMENT DE LA SOCIETAT DEL CONEIXEMENT (1)

FUNDACIÓN SOLIDÀRIA

FUNDACIÓN UNIVERSITAT AUTÒNOMA DE BARCELONA

INSTITUCIÓ CATALANA DE RECERCA I ESTUDIS AVANÇATS

JUNTA DE EXTREMADURA

FUNDACIÓN ACADEMIA EUROPEA DE YUSTE

FUNDACION CENTRO CIRUJÍA MÍNIMA INVASIÓN (11)

FUNDACIÓN CENTRO DE DOCUMENTACIÓN E INFORMACIÓN EUROPEA (1)

FUNDACIÓN CENTRO EXTREMEÑO DE ESTUDIOS Y COOPERACIÓN CON IBEROAMÉRICA

FUNDACIÓN HELGA DE ALVEAR (1)

FUNDACIÓN ORQUESTA DE EXTREMADURA (1)

FUNDACIÓN PARA EL DESARROLLO DE LA CIENCIA Y LA TECNOLOGÍA EN EXTREMADURA

FUNDACIÓN PARA LA FORMACIÓN Y LA INVEST. DE LOS PROF. DE LA SALUD EXTREMEÑA

XUNTA DE GALICIA

AGENCIA HUMANITARIA DE GALICIA

FUNDACIÓN CENTRO DE TRANSFUSIÓN DE GALICIA

FUNDACIÓN CENTRO GALEGO DE ARTESANIA E DISEÑO

FUNDACIÓN CENTRO SUPERIOR CINEGÉTICO E PISCÍCOLA DE GALICIA (1)

FUNDACIÓN CENTRO TECNOLÓGICO DE SUPERCOMPUTACIÓN DE GALICIA (2)

FUNDACIÓN CENTRO TECNOLÓGICO DEL MAR (2)

FUNDACIÓN CENTRO TECNOLÓXICO DA CARNE

FUNDACIÓN CIUDAD DE LA CULTURA DE GALICIA

FUNDACIÓN DEPORTE GALLEGO

FUNDACIÓN DESENVOLVEMENTO CM. BERGANTIÑOS (1)

FUNDACIÓN DESENVOLVEMENTO CM. CALDAS (1)

FUNDACIÓN DESENVOLVEMENTO CM. SALNÉS (1)

FUNDACIÓN DESENVOLVEMENTO COMARCA TABEIROS TERRA DE MONTES

FUNDACIÓN FEIRAS E EXPOSICIÓNS DE OURENSE (1)

FUNDACIÓN FOMENTO CALIDADE INDUSTRIAL E DESENVOLVEMENTO TECNOLÓXICO

FUNDACIÓN GALEGA PARA O IMPULSO DA AUTONMIA PERSOAL E ATENCION AS PERSOAS EN SITUACION DE DEPENDENCIA (antes PARA LA TUTELA DE ADULTOS)

FUNDACIÓN GALEGO DE COOPERACIÓN IBEROAMERICANA (2)

FUNDACIÓN GALICIA-AMÉRICA

FUNDACION ILLA DE SAN SIMÓN

FUNDACIÓN INSTITUTO FEIRAL DE A CORUÑA (1)

FUNDACIÓN INSTITUTO GALLEGO DE OFTALMOLOGIA

FUNDACIÓN MARCO (1)

FUNDACIÓN MILENIO

FUNDACIÓN PARA O DESENVOLVEMENTO COMARCAL DA COMARCA DA FONSGRADA (1)

FUNDACIÓN PARA O DESENVOLVEMENTO COMARCAL DA COMARCA DA TERRA CHÁ

FUNDACIÓN PARA O DESENVOLVEMENTO COMARCAL DA COMARCA DE VERIN

FUNDACIÓN PARA O DESENVOLVEMENTO COMARCAL DA COMARCA DO BAIXO MIÑO

FUNDACIÓN PARA O DESENVOLVEMENTO COMARCAL DA COMARCA DO DEZA

FUNDACIÓN PARA O DESENVOLVEMENTO COMARCAL DA COMARCA DO MORRAZO

FUNDACIÓN PARA O DESENVOLVEMENTO COMARCAL DA COMARCA DO RIBEIRO

FUNDACIÓN PARA O DESENVOLVEMENTO DA COAMRCA DA MARIÑA CENTRAL

FUNDACIÓN PARA O DESENVOLVEMENTO DA COMARCA DE MUROS

FUNDACIÓN PARA O DESENVOLVEMENTO DA COMARCA DA MARIÑA OCCIDENTAL

FUNDACIÓN PARA O DESENVOLVEMENTO DA COMARCA DA MARIÑA ORIENTAL

FUNDACIÓN PARA O DESENVOLVEMENTO DA COMARCA DA TERRA DE CALDELAS

FUNDACIÓN PARA O DESENVOLVEMENTO DA COMARCA DA TERRA DE LEMOS

FUNDACIÓN PARA O DESENVOLVEMENTO DA COMARCA DA ULLOA

FUNDACIÓN PARA O DESENVOLVEMENTO DA COMARCA DE ARZÚA

FUNDACIÓN PARA O DESENVOLVEMENTO DA COMARCA DE BETANZOS

FUNDACIÓN PARA O DESENVOLVEMENTO DA COMARCA DE CELANOVA

FUNDACIÓN PARA O DESENVOLVEMENTO DA COMARCA DE CHANTADA

FUNDACIÓN PARA O DESENVOLVEMENTO DA COMARCA DE MELIDE

FUNDACIÓN PARA O DESENVOLVEMENTO DA COMARCA DE NOIA
FUNDACIÓN PARA O DESENVOLVEMENTO DA COMARCA DE ORDES
FUNDACIÓN PARA O DESENVOLVEMENTO DA COMARCA DE ORTEGAL
FUNDACIÓN PARA O DESENVOLVEMENTO DA COMARCA DE PARADANTA
FUNDACIÓN PARA O DESENVOLVEMENTO DA COMARCA DE SANTIAGO
FUNDACIÓN PARA O DESENVOLVEMENTO DA COMARCA DE TERRA DE TRIVES
FUNDACIÓN PARA O DESENVOLVEMENTO DA COMARCA DE VALDEORRAS
FUNDACIÓN PARA O DESENVOLVEMENTO DA COMARCA DO CARBALIÑO
FUNDACIÓN PARA O DESENVOLVEMENTO DA COMARCA DO EUME
FUNDACIÓN PARA O DESENVOLVEMENTO DA COMARCA DOS ANCARES
FUNDACIÓN PÚBLICA ESCUELA GALLEGA DE ADMINISTRACIÓN SANITARIA
FUNDACIÓN PÚBLICA GALLEGA DE MEDICINA GENÓMICA
FUNDACIÓN PÚBLICA HOSPITAL COMARCAL DO SALNÉS
FUNDACIÓN PÚBLICA HOSPITAL DE BARBANZA
FUNDACIÓN PÚBLICA HOSPITAL DE VERIN
FUNDACIÓN PÚBLICA HOSPITAL VIRGEN DE JUNQUEIRA
FUNDACIÓN PÚBLICA URGENCIAS SANITARIAS DE GALICIA 061
FUNDACIÓN ROF CODINA (1)
FUNDACIÓN SEMANA VERDE DE GALICIA (1)
FUNDACIÓN SOTAVENTO GALICIA (11)
INSTITUCIÓN FEIRAL DE VIGO (1)

COMUNIDAD DE MADRID

FUNDACIÓN UNIVERSIDAD REY JUAN CARLOS
FUNDACIÓN CONDE DEL VALLE SALAZAR
FUNDACIÓN DOS DE MAYO, NACIÓN Y LIBERTAD
FUNDACIÓN FELIPE II (1)
FUNDACIÓN FERNANDO GONZALEZ BERNALDEZ
FUNDACIÓN GENERAL DE LA UNIVERSIDAD DE ALCALÁ
FUNDACIÓN GENERAL UNIVERSIDAD AUTÓNOMA DE MADRID
FUNDACIÓN GENERAL UNIVERSIDAD COMPLUTENSE DE MADRID
FUNDACIÓN GENERAL UNIVERSIDAD POLITÉCNICA DE MADRID

FUNDACIÓN MADRID POR EXCELENCIA

FUNDACIÓN MARQUES DE SUANCES

FUNDACIÓN PARA EL FOMENTO DE LA INNOVACIÓN INDUSTRIAL

FUNDACIÓN PARA ESTUDIOS SOBRE LA ENERGIA (2)

FUNDACIÓN PARA LA INVESTIGACIÓN BIOMÉDICA DEL HOSPITAL UNIVERSITARIO PUERTA DE HIERRO

FUNDACIÓN PARA LA INVESTIGACIÓN BIOMÉDICA DE HOSPITAL UNIVERSITARIO PRINCIPE DE ASTURIAS

FUNDACIÓN PARA LA INVESTIGACIÓN BIOMÉDICA DEL HOSPITAL UNIVERSITARIO DE GETAFE

FUNDACIÓN PARA LA INVESTIGACIÓN BIOMÉDICA DEL HOSPITAL CARLOS III

FUNDACIÓN PARA LA INVESTIGACIÓN BIOMÉDICA DEL HOSPITAL INFANTIL UNIVERSITARIO NIÑO JESÚS

FUNDACIÓN PARA LA INVESTIGACIÓN BIOMÉDICA DEL HOSPITAL UNIVERSITARIO CLÍNICO SAN CARLOS

FUNDACIÓN PARA LA INVESTIGACIÓN BIOMÉDICA DEL HOSPITAL UNIVERSITARIO DOCE DE OCTUBRE

FUNDACIÓN PARA LA INVESTIGACIÓN BIOMÉDICA DEL HOSPITAL UNIVERSITARIO GREGORIO MARAÑÓN

FUNDACIÓN PARA LA INVESTIGACIÓN BIOMÉDICA DEL HOSPITAL UNIVERSITARIO LA PAZ

FUNDACIÓN PARA LA INVESTIGACIÓN BIOMÉDICA DEL HOSPITAL UNIVERSITARIO LA PRINCESA

FUNDACIÓN PARA LA INVESTIGACIÓN BIOMÉDICA DEL HOSPITAL UNIVERSITARIO RAMÓN Y CAJAL

FUNDACIÓN PARA LA INVESTIGACIÓN, DESARROLLO Y APLICACIÓN DE MATERIALES COMPUESTOS (2)

FUNDACIÓN PREMIO ARCE

FUNDACIÓN REAL FABRICA DE TAPICES (3)

FUNDACIÓN ROGELIO SEGOVIA

REGIÓN DE MURCIA

FUNDACIÓN AGENCIA DE GESTION DE LA ENERGIA DE LA REGION DE MURCIA

FUNDACIÓN ALZHEIMUR (1)

FUNDACIÓN CLUSTER

FUNDACIÓN DE LA UPC PARA EL PROGRESO CIENTIFICO Y TECNOLÓGICO

FUNDACIÓN HOSPITAL DE CIEZA (1)

FUNDACIÓN INSTITUTO EUROMEDITERRANEO DEL AGUA (2)

FUNDACIÓN INTEGRA

FUNDACIÓN MARIANO RUIZ FUNES DE MURCIA

FUNDACIÓN MURCIA CIUDAD DEL DEPORTE (1)

FUNDACIÓN MURCIANA PARA LA TUTELA Y DEFENSA JUDICIAL DE ADULTOS

FUNDACIÓN ORQUESTA SINFONICA DE LA REGION DE MURCIA

FUNDACIÓN PARA LA FORMACIÓN E INVESTIGACIÓN SANITARIAS DE LA REGIÓN DE MURCIA

FUNDACIÓN PARQUE CIENTÍFICO DE MURCIA (1)

FUNDACIÓN SÉNECA AGENCIA REGIONAL DE CIENCIA Y TECNOLOGÍA

FUNDACIÓN TEATRO ROMANO DE CARTAGENA (1)

COMUNIDAD FORAL DE NAVARRA

FUNDACIÓN AMADO ALONSO (1)

FUNDACIÓN BALUARTE

FUNDACIÓN CENTRO DE RECURSOS AMBIENTALES DE NAVARRA (11)

FUNDACIÓN CETENA

FUNDACIÓN ESCUELA DE PRÁCTICA JURIDICA ESTANISLAO ARANZADI

FUNDACIÓN MIGUEL SERVET

FUNDACIÓN NAVARRA PARA LA CALIDAD

FUNDACIÓN NAVARRA PARA LA TUTELA DE PERSONAS ADULTAS

FUNDACIÓN PARA LA CONSERVACIÓN DEL PATRIMONIO HISTÓRICO DE NAVARRA

FUNDACIÓN PARA LA FORMACIÓN EN ENERGÍAS RENOVABLES

FUNDACIÓN YESA

COMUNIDAD DE LA RIOJA

FUNDACIÓN DEL TRIBUNAL LABORAL DE MEDIACIÓN, CONCILIACIÓN Y ARBITRAJE

FUNDACIÓN HOSPITAL CALAHORRA

FUNDACIÓN PATRIMONIO PALEONTOLÓGICO DE LA RIOJA

FUNDACIÓN PRÁXEDES MATEO SAGASTA

FUNDACIÓN RIOJA DEPORTE

FUNDACIÓN RIOJA SALUD

FUNDACIÓN SAN MILLÁN DE LA COGOLLA

FUNDACIÓN TUTELAR DE LA RIOJA

GENERALITAT VALENCIANA

CENTRO DE ESTRATEGIAS Y DESARROLLO DE VALENCIA (3)

FUNDACIÓN CENTRO DE ESTUDIOS AMBIENTALES DEL MEDITERRÁNEO

FUNDACIÓN COMUNIDAD VALENCIANA REGION EUROPEA

FUNDACIÓN DE DERECHOS HUMANOS DE LA COMUNIDAD DE VALENCIA

FUNDACIÓN DE ESTUDIOS BURSÁTILES Y FINANCIEROS (2)

FUNDACIÓN DE LA C. V. PARA LA INVEST. BIOMEDICA, LA DOCENCIA, Y LA COOPERACIÓN INTERNAC. Y PARA EL DESARROLLO DEL HOSPITAL GENERAL DE ELCHE

FUNDACIÓN DE LA C.V DISCRIMINACIÓN Y MALOS TRATOS TOLERANCIA CERO

FUNDACIÓN DE LA C.V. COSTA AZAHAR FESTIVALES (1)

FUNDACIÓN DE LA C.V. MARCA DE GARANTÍA PUERTO DE VALENCIA

FUNDACIÓN DE LA C.V. PARA EL FOMENTO DEL COOPERATIVISMO

FUNDACIÓN DE LA C.V. PARA LA CALIDAD DE LA FORMACIÓN

FUNDACIÓN DE LA C.V. PARA LA INVESTIGACIÓN EN EL HOSPITAL G.U. DE ALICANTE

FUNDACIÓN DE LA C.V. UNIVERSIDAD INTERNACIONAL DE VALENCIA

FUNDACIÓN DE LA COMUNIDAD VALENCIANA "LA LUZ DE LAS IMÁGENES"

FUNDACIÓN DE LA COMUNIDAD VALENCIANA BIENAL DE LAS ARTES

FUNDACIÓN DE LA COMUNIDAD VALENCIANA PARA LA INVESTIGACION BIOMEDICA HOSPITAL CLINICO

FUNDACIÓN DE LA COMUNIDAD VALENCIANA PARA LA INVESTIGACIÓN DEL AUDIOVISUAL

FUNDACIÓN DE LA COMUNIDAD VALENCIANA AGUA Y PROGRESO

FUNDACIÓN DE LA COMUNIDAD VALENCIANA CIUDAD DE LAS ARTES ESCÉNICAS

FUNDACIÓN DE LA COMUNIDAD VALENCIANA CIUDAD DE LAS ARTES Y LAS CIENCIAS

FUNDACIÓN DE LA COMUNIDAD VALENCIANA PARA EL ESTUDIO DE LA VIOLENCIA-CENTRO REINA SOFÍA

FUNDACIÓN DE LA COMUNIDAD VALENCIANA PARA LA ATENCIÓN DE LAS VICTIMAS DEL DELITO

FUNDACIÓN DE LA COMUNIDAD VALENCIANA PARA LA INVESTIGACIÓN AGROALIMENTARIA

FUNDACIÓN DE LA COMUNIDAD VALENCIANA PARA LA PREVENCIÓN DE RIESGOS LABORALES

FUNDACIÓN GENERALITAT VALENCIANA-IBERDROLA

FUNDACIÓN INSTITUTO DE PROPIETARIOS EXTRANJEROS DE LA COMUNIDAD VALENCIANA

FUNDACIÓN JAUME II EL JUST (1)

FUNDACIÓN MEDIOAMBIENTAL DE LA COMUNIDAD VALENCIANA BUSEO

FUNDACIÓN OFTALMOLÓGICA DEL MEDITERRÁNEO DE LA COMUNIDAD VALENCIANA

FUNDACIÓN PARA EL DESARROLLO DEL CONO SUR (2)

FUNDACIÓN PARA EL ESTUDIO Y PREVENCIÓN DE LAS DROGODEPENDENCIAS (F.E.P.A.D.)

FUNDACIÓN PARA LA INVESTIGACIÓN DEL HOSPITAL UNIVERSITARIO LA FE DE LA COMUNIDAD VALENCIANA

FUNDACIÓN SERVICIO VALENCIANO DE EMPLEO DE LA COMUNIDAD DE VALENCIA

FUNDACIÓN VALENCIANA DE LA CALIDAD

INSTITUT D' ECOLOGIA LITORAL (3)

PALAU DE LES ARTS REINA SOFÍA, FUNDACIÓ DE LA COMUNITAT VALENCIANA

COMUNIDAD AUTÓNOMA DE EUSKADI

DONOSTIA INTERNATIONAL PHYSICS CENTER (1)

FUNDACIÓN ARTIUM DE ÁLAVA (3)

FUNDACIÓN AZTI

FUNDACIÓN EKAIN (1)

FUNDACION FILMOTECA VASCA (1)

FUNDACIÓN INVESTIGACIÓN UNIVERSIDAD EMPRESA, EUSKOIKER (1)

FUNDACIÓN KALITATEA

FUNDACION LABEIN

FUNDACIÓN MUSEO DE BELLAS ARTES DE BILBAO (1)

FUNDACIÓN MUSEO VASCO DEL FERROCARRIL

FUNDACIÓN PARA EL CENTRO SUPERIOR DE MÚSICA DEL PAÍS VASCO

FUNDACION PARA LA FORMACIÓN TÉCNICA EN MAQUINARIA-HERRAMIENTA (1)

FUNDACIÓN VASCA DE INNOVACIÓN E INVESTIGACIÓN SANITARIAS

FUNDACIÓN VASCA PARA LA FORMACIÓN CONTINUA

FUNDACIÓN VASCA PARA LA SEGURIDAD AGROALIMENTARIA

INSTITUTO INTERNACIONAL DE SOCIOLOGIA JURIDICA DE OÑATI

JOVEN ORQUESTA EUSKAL HERRIA

MUSEO DE LA PAZ DE GERNIKA (1)

MUSEO GUGGENHEIM BILBAO (1)

VARIAS COMUNIDADES AUTONOMAS

FUNDACION FRAGATA EXTREMEÑA (1)

(1) Entidad participada por el Sector Público Autonómico y el Sector Público Local

(2) Entidad participada por el Sector Público Autonómico y el Sector Público Estatal

(3) Entidad participada por el Sector Público Autonómico, el Sector Público Local y el Sector Público Estatal

(11) Entidad participada por el Sector Público Autonómico e indirectamente por otro ámbito del Sector Público

3.1.3. Sector Público Fundacional Provincial

CABILDO INSULAR DE EL HIERRO

FUNDACIÓN CANARIA CORREÍLLO LA PALMA (4)

CABILDO INSULAR DE GRAN CANARIA

FUNDACIÓN CANARIA DEL DEPORTE

FUNDACIÓN ORQUESTA FILARMÓNICA GRAN CANARIA

CABILDO INSULAR DE LA GOMERA

FUNDACIÓN CANARIA ESCUELA INSULAR DE MÚSICA Nª SEÑORA DE GUADALUPE (4)

FUNDACIÓN CANARIA UNIVERSIDAD DE VERANO DE LA GOMERA (4)

CABILDO INSULAR DE TENERIFE

FUNDACIÓN CANARIA INST. TECNOLOGÍAS BIOMÉDICAS DE TENERIFE

FUNDACIÓN CANARIA TENERIFE RURAL

FUNDACIÓN SALUD Y SANIDAD

COMARCA EL MONTSIÀ

FUNDACIÓN PRIVADA MONTSIÀ (4)

CONSEJO INSULAR DE MALLORCA

FUNDACIÓN CASA MUSEO LLORENÇ VILLALONGA

CONSEJO INSULAR DE MENORCA

FUNDACIÓN DESTÍ MENORCA

DIPUTACIÓN FORAL DE VIZCAYA

FUNDACIÓN BIZKAIA-BIZKAIALDE

FUNDACION BOINAS LA ENCARTADA KULTUR INGURUNEA (4)

DIPUTACIÓN PROVINCIAL DE BADAJOZ

FUNDACIÓN CULTURAL PRIVADA SERV. Y PROMOCIÓN

FUNDACIÓN DE APOYO AL CERTAMEN INTERNACIONAL DE VIDEOCINE MÉDICO Y DOCENTE

FUNDACIÓN EUGENIO HERMOSO-LEGADO ROSARIO HERMOSO

FUNDACIÓN FESTIVAL DEL TEATRO CLÁSICO

FUNDACIÓN PP. MUSEO EXTREMEÑO E IBEROAMERICANO DE ARTE CONTEMPORÁNEO

DIPUTACIÓN PROVINCIAL DE BARCELONA

FUNDACION CARLES PI I SUNYER D'ESTIDIS AUTONOMICS I LOCALS

FUNDACIÓN PRIVADA DEMOCRACIA Y GOBIERNO LOCAL (4)

FUNDACION PRIVADA INSTUT D´HUMANITATS DE BARCELONA (4)

DIPUTACIÓN PROVINCIAL DE CÁDIZ

FUNDACIÓN MEDIO AMBIENTE, ENERGÍA Y SOSTENIBILIDAD PROVINCIA DE CÁDIZ

DIPUTACIÓN PROVINCIAL DE CORDOBA

FUNDACIÓN PARA EL DESARROLLO DE PUEBLOS DE LA RUTA DEL TEMPRANILLO (4)

DIPUTACIÓN PROVINCIAL DE CUENCA

FUNDACIÓN CULTURAL "ANTONIO PEREZ"

DIPUTACIÓN PROVINCIAL DE GERONA

FUNDACIÓN PRIVADA CASA DE CULTURA DE GIRONA

DIPUTACIÓN PROVINCIAL DE JAEN

FUNDACIÓN CENTRO DOCENTE MUSICAL CASA MUSEO ANDRÉS SEGOVIA EN LINARES

FUNDACIÓN CENTRO INNOVACIÓN Y TECNOLOGÍA DEL OLIVAR Y DEL ACEITE

FUNDACIÓN ESTRATEGIAS DESARROLLO ECONÓMICO SOCIAL DE LA PROVINCIA DE JAÉN

FUNDACIÓN JIENENSE DE TUTELA

FUNDACIÓN MUSEO CEREZO MORENO

FUNDACIÓN PROMOCIÓN Y DESARROLLO DEL OLIVAR Y DEL ACEITE DE OLIVA

DIPUTACIÓN PROVINCIAL DE SEVILLA

FUNDACIÓN VIA VERDE DE LA SIERRA (4)

DIPUTACIÓN PROVINCIAL DE TARRAGONA

FUNDACIÓN ANTONI GIMBERNAT

FUNDACIÓN EUROPEA DE MEDICINA TRADICIONAL XINESA

FUNDACIÓN MOSSEN COMAMALA

FUNDACIÓN OBSERVATORI DE L'EBRE

FUNDACIÓN PALAU LA PEDRERA (6)

FUNDACIÓN PAU CASALS

DIPUTACIÓN PROVINCIAL DE VALENCIA

FUNDACIÓN INVESTIGACIÓN BIOMÉDICA, DOCENCIA Y DESARROLLO CIENCIAS DE LA SALUD

DIPUTACIÓN PROVINCIAL DE VALLADOLID

FUNDACIÓN CENTRO ETNOGRÁFICO JOAQUÍN DÍAZ

FUNDACIÓN INSTITUTO CASTELLANO Y LEONÉS DE LA LENGUA

FUNDACIÓN MUSEO PROVINCIAL DEL VINO

FUNDACIÓN VILLALAR

DIPUTACIÓN PROVINCIAL DE ZAMORA

FUNDACIÓN REI ALFONSO HENRIQUES

DIPUTACIÓN PROVINCIAL DE ZARAGOZA

CENTRO DE ESTUDIOS CELTIBÉRICOS DE SEGEDA

FUNDACIÓN CENTRO DE PRENSA DE ZARAGOZA

FUNDACIÓN UNCASTILLO-CENTRO ROMÁNICO

(4) Entidad participada por el Sector Público Provincial y el Sector Público Autonómico y/o Municipal

(5) Entidad participada por el Sector Público Provincial y el Sector Público Estatal

(6) Entidad participada por el Sector Público Provincial, el Sector Público Autonómico y/o Municipal y el Sector Público Estatal

(11) Entidad participada por el Sector Público Provincial e indirectamente por otro ámbito del Sector Público

3.1.4. Sector Público Fundacional Municipal

AYUNTAMIENTO DE ALBACETE

FUNDACION III CENTENARIO DE LA FERIA DE ALBACETE

AYUNTAMIENTO DE ALMONTE

FUNDACIÓN ALMONTEÑA DE BIBLIOFILIA Y ARTE

AYUNTAMIENTO DE ARMILLA

FUNDACIÓN CAMPUS DE LA SALUD

AYUNTAMIENTO DE ARTÁ

FUNDACIÓN TEATRE MUNICIPAL D'ARTÁ

AYUNTAMIENTO DE BARCELONA

FUNDACIÓN BARCELONA CULTURA

FUNDACIÓN MIES VAN DER ROHE

FUNDACIÓN PRIVADA JULIO MUÑOZ RAMONET

FUNDACIÓN PRIVADA PISOS DE LLOGUER (7)

AYUNTAMIENTO DE BILBAO

FUNDACIÓN BILBAO 700-III MILLENIUM

FUNDACIÓN BILBAO ARTE FUNDAZIOA

MUSEO ARQUEOLÓGICO, ETNOGRÁFICO E HISTÓRICO

MUSEO DE REPRODUCCIONES ARTÍSTICAS

AYUNTAMIENTO DE CALAMOCHA

FUNDACIÓN MUNICIPAL BIENESTAR SOCIAL

FUNDACIÓN SAN ROQUE

AYUNTAMIENTO DE CALDÉS DE MONTBUÍ

FUNDACIÓN RES. SANTA SUSANNA

AYUNTAMIENTO DE CALVIÀ

FUNDACIÓN CALVIÀ JOVE

AYUNTAMIENTO DE CASTELLDEFELS

FUNDACIÓN PRIVADA CASTELLDEFELS 21

AYUNTAMIENTO DE CAZALLA DE LA SIERRA

FUNDACIÓN PROM. CALIDAD PRODUCTOS SIERRA NORTE

AYUNTAMIENTO DE CHICLANA DE LA FRONTERA

FUNDACIÓN FERNANDO QUIÑONES

AYUNTAMIENTO DE CÓRDOBA

FUNDACIÓN CASTILLA DEL PINO

FUNDACIÓN CÓRDOBA CIUDAD CULTURAL

FUNDACIÓN CÓRDOBA PARA EL DEPORTE

AYUNTAMIENTO DE CORNELLÀ DE LLOBREGAT

FUNDACIÓN PRIVADA CASTELLS CULTURALS DE CATALUNYA

FUNDACIÓN PRIVADA INSTI.-ESC. FORMACIÓN OCUPACIONAL CONST.

FUNDACIÓN PRIVADA PER A L'ATENCIÓ PERSONES DEPENDENTS (7)

FUNDACIÓN PRIVADA PRESIDENT SAMARANCH

AYUNTAMIENTO DE CUENCA

FUNDACIÓN EDUCATIVA Y CULTURAL LUCAS AGUIRRE-LUISA NATALIO

FUNDACIÓN PÚBLICA CULTURA CIUDAD DE CUENCA

AYUNTAMIENTO DE DON BENITO

FUNDACIÓN P. COLECCIÓN PERMANENTE JUAN APARICIO

AYUNTAMIENTO DE ECIJA

FUNDACIÓN M. DE LAS ARTES ESCÉNICAS

FUNDACIÓN MUSEO HISTÓRICO MUNICIPAL

AYUNTAMIENTO DE EL PRAT DE LLOBREGAT

FUNDACIÓN DOMICILIA

FUNDACIÓN LABORATORI DE CUINA FUNDACIÓ PRIVADA

FUNDACIÓN PRIVADA INFORM

FUNDACIÓN PRIVADA RUBRICATUS

AYUNTAMIENTO DE ESTEPONA

FUNDACIÓN FOMENTO DE LA ECONOMÍA DE ESTEPONA

AYUNTAMIENTO DE GIJÓN

FUNDACION AGENCIA LOCAL DE LA ENERGIA DE GIJON

AYUNTAMIENTO DE IRÚN

FUNDACIÓN FICOBA (7)

AYUNTAMIENTO DE JEREZ DE LA FRONTERA

FUNDACIÓN ANDRÉS DE RIBERA

FUNDACIÓN BAHÍA DE CÁDIZ PARA EL DESARROLLO ECONÓMICO

FUNDACIÓN UNIVERSITARIA DE JEREZ

TEATRO VILLAMARTA

AYUNTAMIENTO DE LA CAROLINA

FUNDACIÓN MARTIN HALAJA

AYUNTAMIENTO DE LA LINEA DE LA CONCEPCIÓN

FUNDACIÓN UIMP/CAMPO DE GIBRALTAR

AYUNTAMIENTO DE LA RINCONADA

FUNDACIÓN TRAB, ASIS. Y SUPERACIÓN BARRERAS PARA PERSONAS DISCAPACITADAS (7)

AYUNTAMIENTO DE LAGUNA DE DUERO

FUNDACIÓN ISAIS GUTIERREZ MOLINA

AYUNTAMIENTO DE LAS PALMAS DE GRAN CANARIA

FUNDACIÓN AUDITORIO DE LAS PALMAS DE GRAN CANARIAS

FUNDACIÓN PATRONATO DE ENSEÑANZA SUPERIOR A DISTANCIA DE LAS PALMAS DE GRAN CANARIAS

AYUNTAMIENTO DE LLUCMAJOR

FUNDACIÓN REST. ANTIGUO CONVENTO DE LOS FRANCISCANOS

AYUNTAMIENTO DE LOGROÑO

FUNDACIÓN PARA LA PROMOCIÓN DE LA CIUDAD, LOGROÑO-TURISMO

AYUNTAMIENTO DE MADRID

FUNDACIÓN MADRID 16

FUNDACIÓN MERCAMADRID (11)

FUNDACIÓN PARA LA MOVILIDAD Y SEGURIDAD VIAL FUNDACIÓN MOVILIDAD

FUNDACION VOLUNTARIOS POR MADRID

AYUNTAMIENTO DE MAIRENA DE ALJARAFE

FUNDACIÓN PCA. COLEGIO MAYOR MAESE RODRIGO

AYUNTAMIENTO DE MARBELLA

FUNDACIÓN MARBELLA SOLIDARIA

AYUNTAMIENTO DE OLOT

FUNDACIÓN PRIVADA HOSPITAL SANT JAUME D'OLOT

FUNDACIÓN PRIVADA MUSEU DELS SANTS

AYUNTAMIENTO DE PALMA DE MALLORCA

FUNDACION ES BALUARD MUSEU D'ART MODERNI I CONTEMPORANI DE PALMA

FUNDACIÓN PÚBLICA LLEGAT WEYLER

FUNDACIÓN UNIVERSIADA

AYUNTAMIENTO DE PAMPLONA

FUNDACIÓN GAYARRE

AYUNTAMIENTO DE PUERTOLLANO

FUNDACIÓN ATENCIÓN INTEGRAL PERSONAS CON DISCAPACIDAD PSÍQUICA FUENTE AGRIA

FUNDACIÓN DESARROLLO COMARCAL DE PUERTOLLANO

FUNDACIÓN VIRTUS

AYUNTAMIENTO DE ROSES

FUNDACIÓN ROSES HISTÒRIA I NATURA

AYUNTAMIENTO DE SALAMANCA

FUNDACIÓN SALAMANCA CIUDAD DE CULTURA

AYUNTAMIENTO DE SAN BARTOLOME DE TIRAJANA

FUNDACIÓN MASPALOMAS

AYUNTAMIENTO DE SAN SEBASTIAN

FUNDACIÓN CURSOS DE VERANO DE LA UNIVERSIDAD PÚBLICA VASCA

FUNDACIÓN OCEANOGRÁFICA DE GUIPUZCOA

FUNDACIÓN ZORROAGA DE DONOSTIA-SAN SEBASTIÁN

AYUNTAMIENTO DE SEGOVIA

FUNDACIÓN REAL INGENIO DE LA MONEDA DE SEGOVIA

AYUNTAMIENTO DE SEVILLA

FUNDACIÓN SOCIO-ASISTENCIAL MERCASEVILLA (11)

AYUNTAMIENTO DE TARRAGONA

FUNDACIÓN PRIVADA TÀRRACO ENERGÍA LOCAL

AYUNTAMIENTO DE TERUEL

FUNDACIÓN AMANTES DE TERUEL

AYUNTAMIENTO DE TOLOSA

FUNDACIÓN TOLOSA 750 ANIVERSARIO

AYUNTAMIENTO DE TORTOSA

FUNDACIÓN PRIVADA MASSÍS DELS PORTS (7)

AYUNTAMIENTO DE ULLDECONA

FUNDACIÓN PRIVADA ULLDECONA

AYUNTAMIENTO DE VALENCIA

FUNDACIÓN "VALENCIA ESCENA OBERTA" PARA EL TEATRO, LA MÚSICA Y LA DANZA DE LA COMUNIDAD VALENCIANA (7)

FUNDACION C.V. PACTO POR EL EMPLEO CIUDAD DE VALENCIA

FUNDACION CHIRIVELLA SORIANO DE LA COMUNIDAD VALENCIANA

FUNDACION COMUNIDAD VALENCIANA VIVE VALENCIA

AYUNTAMIENTO DE VALLADOLID

FUNDACIÓN PATIO HERRERIANO DE ARTE CONTEMPORÁNEO ESPAÑOL DE VALLADOLID

FUNDACIÓN TEATRO CALDERÓN

AYUNTAMIENTO DE VITORIA

FUNDACIÓN KALEIDOS RED (7)

AYUNTAMIENTO DE ZARAGOZA

FUNDACIÓN LA CARIDAD

FUNDACIÓN ZARAGOZA CIUDAD DEL CONOCIMIENTO

AYUNTAMIENTO DEL PUERTO DE SANTA MARÍA

FUNDACIÓN JOSÉ LUIS TEJADA

FUNDACIÓN LUÍS GOYTISOLO

FUNDACIÓN MANOLO PRIETO

FUNDACIÓN PEDRO MUÑOZ SECA

FUNDACIÓN RAFAEL ALBERTI

VARIOS AYUNTAMIENTOS DE TERUEL

FUNDACIÓN DE DESARROLLO DE LA COMUNIDAD DE ALBARRACÍN (7)

(7) Entidad participada por el Sector Público Municipal y el Sector Público Autonómico y/o Provincial

(8) Entidad participada por el Sector Público Municipal y el Sector Público Estatal

(9) Entidad participada por el Sector Público Municipal, el Sector Público Autonómico y/o Provincial y el Sector Público Estatal

(11) Entidad participada por el Sector Público Municipal e indirectamente por otro ámbito del Sector Público



**3.2. EVOLUCIÓN DEL
INVENTARIO**

3.2.1. Evolución del inventario del Sector Público Fundacional

Entidad	Inventario 31-12-2006	Altas 2007	Bajas 2007	Inventario 31-12-2007
Ayuntamientos.....	81	13	1	93
Entidades provinciales	40	8	1	47
Comunidades Autónomas	317	29	2	344
Estado.....	55	3	1	57
Total.....	493	53	3	541

3.2.1. Evolución del inventario del Sector Público Fundacional

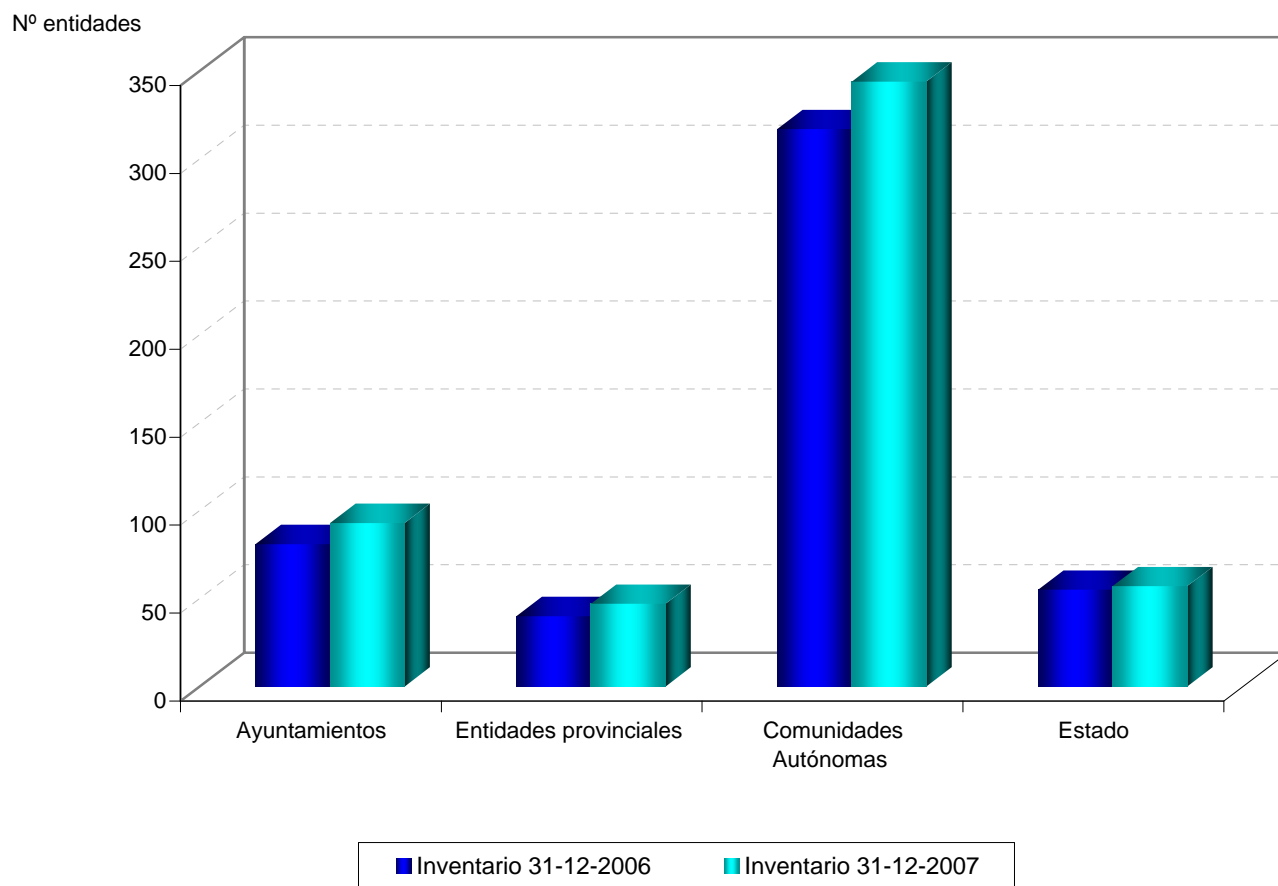

3.2.1. Variaciones en el inventario del Sector Público Fundacional Estatal

ALTAS

FUNDACIÓN CENTRO NACIONAL DE REFERENCIA DE APLICACIÓN DE LAS TECNOLOGÍAS DE LA INFORMACIÓN Y LA COMUNICACIÓN BASADAS EN FUENTES ABIERTAS

FUNDACIÓN CENTRO TECNOLÓGICO AGROALIMENTARIO DE LUGO

FUNDACIÓN INSTITUTO DE CULTURA GITANA

BAJAS

FUNDACIÓN MUSEO SOROLLA

3.2.2. Evolución del inventario del Sector Público Fundacional Estatal

Ministerios	Inventario 31-12-2006	Altas 2007	Bajas 2007	Inventario 31-12-2007
Economía y Hacienda.....	14	-	-	14
Trabajo y Asuntos Sociales.....	3	-	-	3
Industria, Comercio y Turismo.....	4	1	-	5
Fomento.....	4	-	-	4
Sanidad y Consumo.....	4	-	-	4
Educación y Ciencia.....	10	-	-	10
Cultura.....	7	1	1	7
Otros ministerios.....	9	1	-	10
Total.....	55	3	1	57

3.2.2. Evolución del inventario del Sector Público Fundacional Estatal

Nº entidades

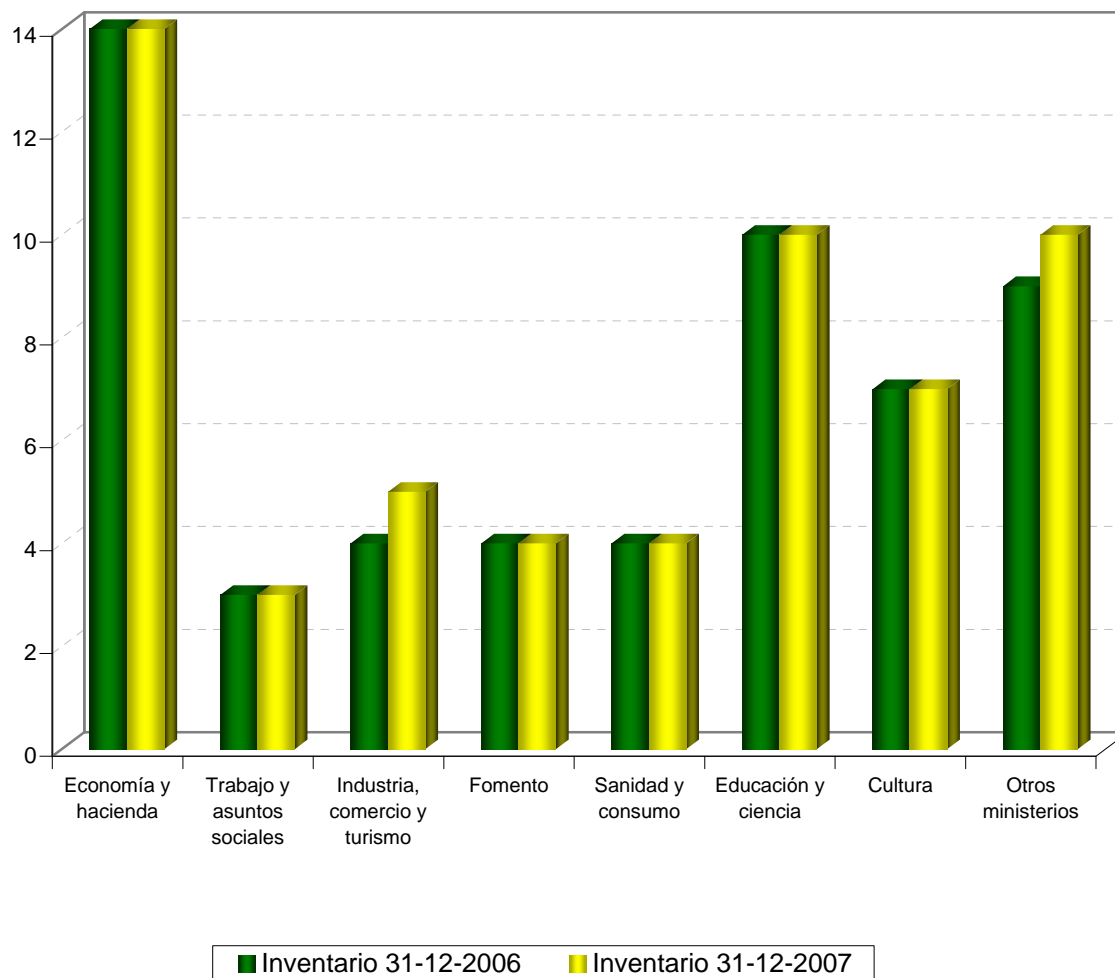

3.2.2. Variaciones en el Inventario del Sector Público Fundacional Autonómico

Altas

JUNTA DE ANDALUCÍA

FUNDACIÓN ONUBENSE DE TUTELA (1)

FUNDACION PARA EL DESARROLLO SOSTENIBLE DE DOÑANA Y SU ENTORNO (1)

DIPUTACIÓN GENERAL DE ARAGÓN

FUNDACION GOYA EN ARAGON

FUNDACIÓN PARQUE CIENTÍFICO TECNOLÓGICO AULA DEI (2)

PRINCIPADO DE ASTURIAS

FUNDACIÓN BARREDO (1)

FUNDACIÓN COMARCAS MINERAS PARA LA FORMACIÓN Y PROMOCIÓN DEL EMPLEO

FUNDACION OBSERVATORIO ECONOMICO DEL DEPORTE (3)

FUNDACION PARA EL FOMENTO DE LA ECONOMIA SOCIAL

COMUNIDAD DE CANARIAS

FUNDACIÓN CANARIA RAFAEL CLAVIJO PARA LA INVESTIGACIÓN BIOMÉDICA (11)

JUNTA DE COMUNIDADES DE CASTILLA-LA MANCHA

FUNDACIÓN APADRINA UN ÁRBOL (1)

GENERALITAT DE CATALUÑA

FUNDACIÓN CENTRE DE MEDICINA REGENERATIVA DE BARCELONA

FUNDACION PRIVADA CENTRE DE RECERCA EN EPIDEMIOLOGIA AMBIENTAL

FUNDACION PRIVADA INSTITUT CATALA DE PALEONTOLOGIA

FUNDACION PRIVADA INSTITUT CATALA DE RECERCA D L'AIGUA

FUNDACION PRIVADA INSTITUT CATALA DE RECERCA EN PATRIMONI CULTURAL

FUNDACION PRIVADA INSTITUTO DE INVESTIGACION BIOMEDICA

XUNTA DE GALICIA

FUNDACION ILLA DE SAN SIMÓN

FUNDACIÓN MARCO (1)

COMUNIDAD DE MADRID

FUNDACIÓN DOS DE MAYO, NACIÓN Y LIBERTAD

FUNDACIÓN PARA LA INVESTIGACIÓN BIOMÉDICA DEL HOSPITAL CARLOS III

FUNDACIÓN PARA LA INVESTIGACIÓN BIOMÉDICA DEL HOSPITAL INFANTIL UNIVERSITARIO NIÑO JESÚS

REGIÓN DE MURCIA

FUNDACIÓN MURCIA CIUDAD DEL DEPORTE (1)

FUNDACIÓN PARQUE CIENTÍFICO DE MURCIA (1)

COMUNIDAD FORAL DE NAVARRA

FUNDACIÓN YESA

GENERALITAT VALENCIANA

FUNDACIÓN DE LA C.V. COSTA AZAHAR FESTIVALES (1)

FUNDACIÓN DE LA C.V. PARA EL FOMENTO DEL COOPERATIVISMO

FUNDACIÓN DE LA C.V. PARA LA CALIDAD DE LA FORMACIÓN

COMUNIDAD AUTÓNOMA DE EUSKADI

FUNDACIÓN MUSEO DE BELLAS ARTES DE BILBAO (1)

COMUNIDADES AUTONOMAS

FUNDACION FRAGATA EXTREMEÑA (1)

Bajas

XUNTA DE GALICIA

FUNDACIÓN FORO PERMANENTE GALLEGO-IBEROAMERICANO DE LA SALUD

COMUNIDAD DE LA RIOJA

FUNDACIÓN RIOJANA PARA LA SOCIEDAD DEL CONOCIMIENTO

(1) Entidad participada por el Sector Público Autonómico y el Sector Público Local

(2) Entidad participada por el Sector Público Autonómico y el Sector Público Estatal

(3) Entidad participada por el Sector Público Autonómico, el Sector Público Local y el Sector Público Estatal

(11) Entidad participada por el Sector Público Autonómico e indirectamente por otro ámbito del Sector Público

3.2.3. Evolución del inventario del Sector Público Fundacional Autonómico

Comunidad Autónoma	Inventario 31/12/2006	Altas 2007	Bajas 2007	Inventario 31/12/2007
Junta de Andalucía.....	19	2	-	21
Diputación General de Aragón.....	9	2	-	11
Principado de Asturias.....	1	4	-	5
Comunidad Autónoma de Baleares.....	22	-	-	22
Comunidad de Canarias.....	11	1	-	12
Diputación Regional de Cantabria.....	5	-	-	5
Junta de Comunidades de Castilla-La Mancha.....	19	1	-	20
Junta de Castilla y León.....	25	-	-	25
Generalitat de Cataluña.....	28	6	-	34
Junta de Extremadura.....	8	-	-	8
Xunta de Galicia.....	62	2	1	63
Comunidad de Madrid.....	25	3	-	28
Región de Murcia.....	13	2	-	15
Comunidad Foral de Navarra.....	10	1	-	11
Comunidad de La Rioja.....	9	-	1	8
Generalitat Valenciana.....	33	3	-	36
Comunidad Autónoma de Euskadi.....	18	1	-	19
Ciudad Autónoma de Ceuta.....	-	-	-	-
Ciudad Autónoma de Melilla.....	-	-	-	-
Varias Comunidades Autónomas.....	-	1	-	1
Total	317	29	2	344

3.2.3. Evolución del inventario del Sector Público Fundacional Autónomico

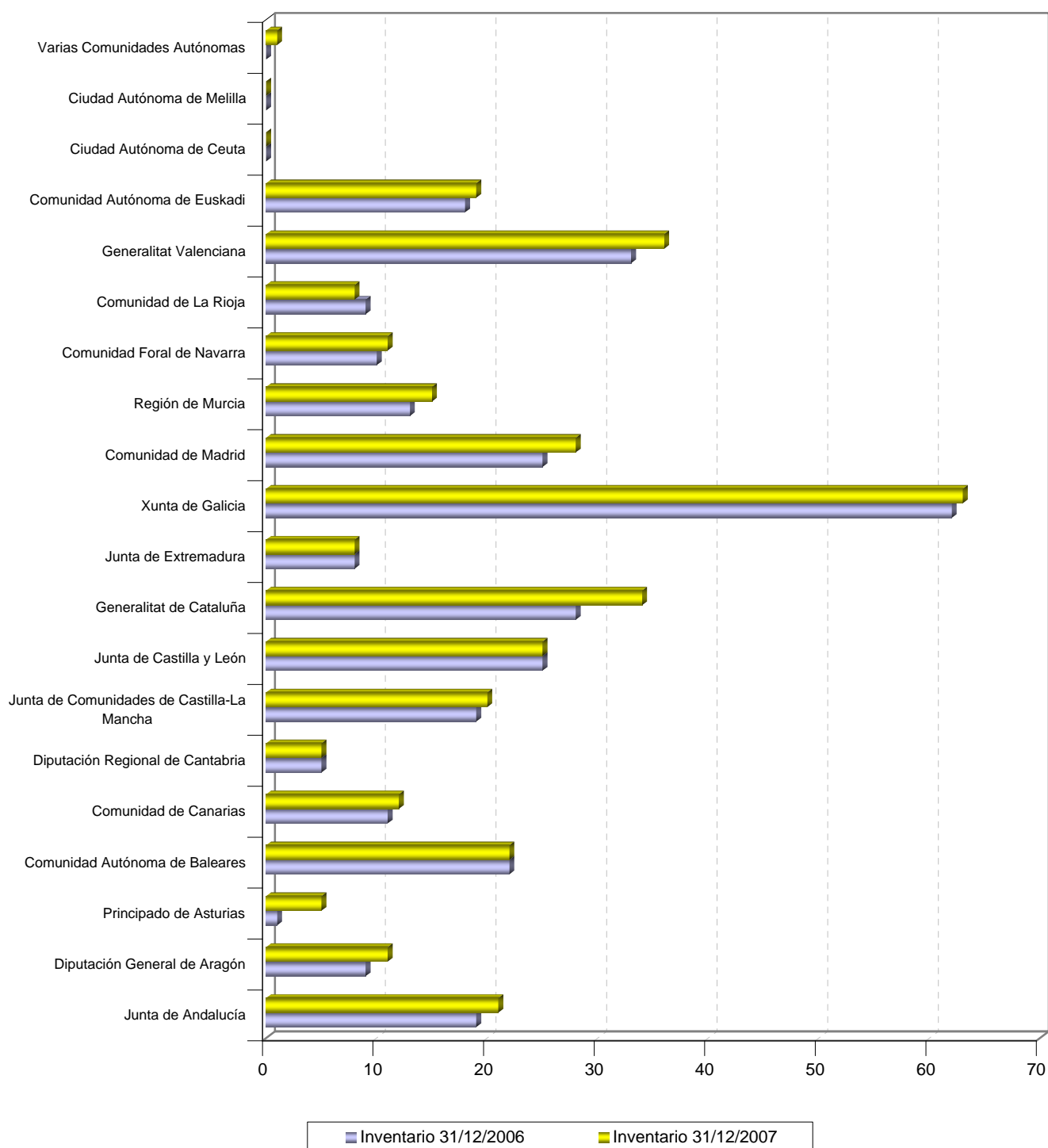

3.2.3.Variaciones de Inventario en el Sector Público Fundacional Provincial

ALTAS

CABILDO INSULAR DE EL HIERRO

FUNDACIÓN CANARIA CORREÍLLO LA PALMA (4)

CABILDO INSULAR DE GRAN CANARIA

FUNDACIÓN CANARIA DEL DEPORTE

CABILDO INSULAR DE LA GOMERA

FUNDACIÓN CANARIA ESCUELA INSULAR DE MÚSICA Nª SEÑORA DE GUADALUPE (4)

FUNDACIÓN CANARIA UNIVERSIDAD DE VERANO DE LA GOMERA (4)

DIPUTACIÓN FORAL DE VIZCAYA

FUNDACION BOINAS LA ENCARTADA KULTUR INGURUNEA (4)

DIPUTACIÓN PROVINCIAL DE BARCELONA

FUNDACION CARLES PI I SUNYER D'ESTIDIS AUTONOMICS I LOCALS

FUNDACION PRIVADA INSTUT D'HUMANITATS DE BARCELONA (4)

DIPUTACIÓN PROVINCIAL DE CÁDIZ

FUNDACIÓN MEDIO AMBIENTE, ENERGÍA Y SOSTENIBILIDAD PROVINCIA DE CÁDIZ

BAJAS

DIPUTACIÓN PROVINCIAL DE JAÉN

FUNDACIÓN E. ANDALUZA DE INVESTIGACIÓN, DESARROLLO E INNOVACIÓN INDUSTRIA DEL PLÁSTICO Y AFÍN

(4) Entidad participada por el Sector Público Provincial y el Sector Público Autonómico y/o Municipal

(5) Entidad participada por el Sector Público Provincial y el Sector Público Estatal

(6) Entidad participada por el Sector Público Provincial, el Sector Público Autonómico y/o Municipal y el Sector Público Estatal

(11) Entidad participada por el Sector Público Provincial e indirectamente por otro ámbito del Sector Público

3.2.4. Evolución del inventario del Sector Público Fundacional Provincial

Entidad provincial	Inventario 31-12-2006	Altas 2007	Bajas 2007	Inventario 31-12-2007
Cabildo Insular de El Hierro.....	-	1	-	1
Cabildo Insular de Gran Canaria.....	1	1	-	2
Cabildo Insular de La Gomera.....	-	2	-	2
Cabildo Insular de Tenerife.....	3	-	-	3
Comarca El Montsià.....	1	-	-	1
Consejo Insular de Mallorca.....	1	-	-	1
Consejo Insular de Menorca.....	1	-	-	1
Diputación Foral de Vizcaya.....	1	1	-	2
Diputación Provincial de Badajoz.....	5	-	-	5
Diputación Provincial de Barcelona.....	1	2	-	3
Diputación Provincial de Cádiz.....	-	1	-	1
Diputación Provincial de Córdoba.....	1	-	-	1
Diputación Provincial de Cuenca.....	1	-	-	1
Diputación Provincial de Gerona.....	1	-	-	1
Diputación Provincial de Jaen.....	7	-	1	6
Diputación Provincial de Sevilla.....	1	-	-	1
Diputación Provincial de Tarragona.....	6	-	-	6
Diputación Provincial de Valencia.....	1	-	-	1
Diputación Provincial de Valladolid.....	4	-	-	4
Diputación Provincial de Zamora.....	1	-	-	1
Diputación Provincial de Zaragoza.....	3	-	-	3
TOTAL.....	40	8	1	47

3.2.4. Evolución del inventario del Sector Público Fundacional Provincial

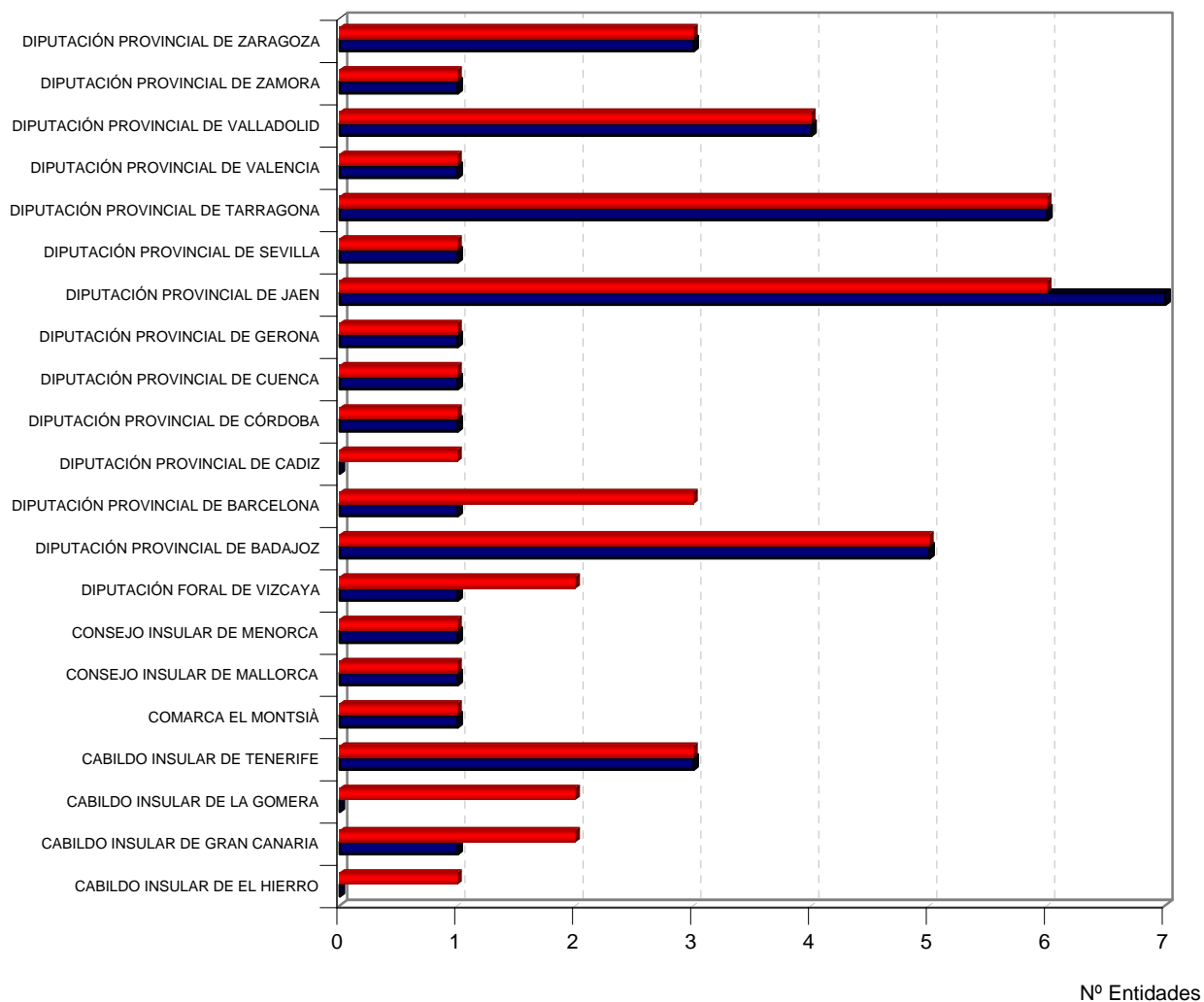

■ Inventario 31-12-2006 ■ Inventario 31-12-2007

3.2.4. Variaciones de Inventario en el Sector Público Fundacional Municipal

Altas

AYUNTAMIENTO DE ALBACETE

FUNDACION III CENTENARIO DE LA FERIA DE ALBACETE

AYUNTAMIENTO DE CÓRDOBA

FUNDACIÓN CASTILLA DEL PINO

FUNDACIÓN CÓRDOBA CIUDAD CULTURAL

FUNDACIÓN CÓRDOBA PARA EL DEPORTE

AYUNTAMIENTO DE GIJÓN

FUNDACION AGENCIA LOCAL DE LA ENERGIA DE GIJON

AYUNTAMIENTO DE MADRID

FUNDACION VOLUNTARIOS POR MADRID

AYUNTAMIENTO DE PALMA DE MALLORCA

FUNDACION ES BALUARD MUSEU D'ART MODERNI I CONTEMPORANI DE PALMA

AYUNTAMIENTO DE SAN SEBASTIAN

FUNDACIÓN CURSOS DE VERANO DE LA UNIVERSIDAD PÚBLICA VASCA

FUNDACIÓN OCEANOGRÁFICA DE GUIPUZCOA

AYUNTAMIENTO DE SEGOVIA

FUNDACIÓN REAL INGENIO DE LA MONEDA DE SEGOVIA

AYUNTAMIENTO DE VALENCIA

FUNDACION C.V. PACTO POR EL EMPLEO CIUDAD DE VALENCIA

FUNDACION CHIRIVELLA SORIANO DE LA COMUNIDAD VALENCIANA

FUNDACION COMUNIDAD VALENCIANA VIVE VALENCIA

Bajas

AYUNTAMIENTO DE CÓRDOBA

FUNDACIÓN PÚBLICA MUNICIPAL GRAN TEATRO DE CÓRDOBA

(7) Entidad participada por el Sector Público Municipal y el Sector Público Autonómico y/o Provincial

(8) Entidad participada por el Sector Público Municipal y el Sector Público Estatal

(9) Entidad participada por el Sector Público Municipal, el Sector Público Autonómico y/o Provincial y el Sector Público Estatal

(11) Entidad participada por el Sector Público Municipal e indirectamente por otro ámbito del Sector Público

3.2.5. Evolución del inventario del Sector Público Fundacional Municipal

Ayuntamientos	Inventario 31-12-2006	Altas 2007	Bajas 2007	Inventario 31-12-2007
Albacete.....	-	1	-	1
Almonte.....	1	-	-	1
Armillá.....	1	-	-	1
Artá.....	1	-	-	1
Barcelona.....	4	-	-	4
Bilbao.....	4	-	-	4
Calamocha.....	2	-	-	2
Caldés de Mont Buí.....	1	-	-	1
Calviá.....	1	-	-	1
Castelldefels.....	1	-	-	1
Cazalla de la Sierra.....	1	-	-	1
Chiclana de la Frontera.....	1	-	-	1
Córdoba.....	1	3	1	3
Cornellá de Llobregat.....	4	-	-	4
Cuenca.....	2	-	-	2
Don Benito.....	1	-	-	1
Ecija.....	2	-	-	2
El Prat de Llobregat.....	4	-	-	4
Estepona.....	1	-	-	1
Gijón.....	-	1	-	1
Irún.....	1	-	-	1
Jerez de la Frontera.....	4	-	-	4
La Carolina.....	1	-	-	1
La Linea de la Concepción.....	1	-	-	1
La Rinconada.....	1	-	-	1
Laguna de Duero.....	1	-	-	1
Las Palmas de Gran Canaria.....	2	-	-	2
Llucmajor.....	1	-	-	1
Logroño.....	1	-	-	1

Ayuntamientos	Inventario 31-12-2006	Altas 2007	Bajas 2007	Inventario 31-12-2007
Madrid.....	3	1	-	4
Mairena de Aljarafe.....	1	-	-	1
Marbella.....	1	-	-	1
Olot.....	2	-	-	2
Palma de Mallorca.....	2	1	-	3
Pamplona.....	1	-	-	1
Puerto Llano.....	3	-	-	3
Roses.....	1	-	-	1
Salamanca.....	1	-	-	1
San Bartolomé de Tirajana.....	1	-	-	1
San Sebastian.....	1	2	-	3
Segovia.....	-	1	-	1
Sevilla.....	1	-	-	1
Tarragona.....	1	-	-	1
Teruel.....	1	-	-	1
Tolosa.....	1	-	-	1
Tortosa.....	1	-	-	1
Ulldecona.....	1	-	-	1
Valencia.....	1	3	-	4
Valladolid.....	2	-	-	2
Vitoria.....	1	-	-	1
Zaragoza.....	2	-	-	2
Puerto de Santa María.....	5	-	-	5
Varios Ayuntamientos de Teruel.....	1	-	-	1
TOTAL.....	81	13	1	93

3.2.5. Evolución del inventario del Sector Público Fundacional Municipal

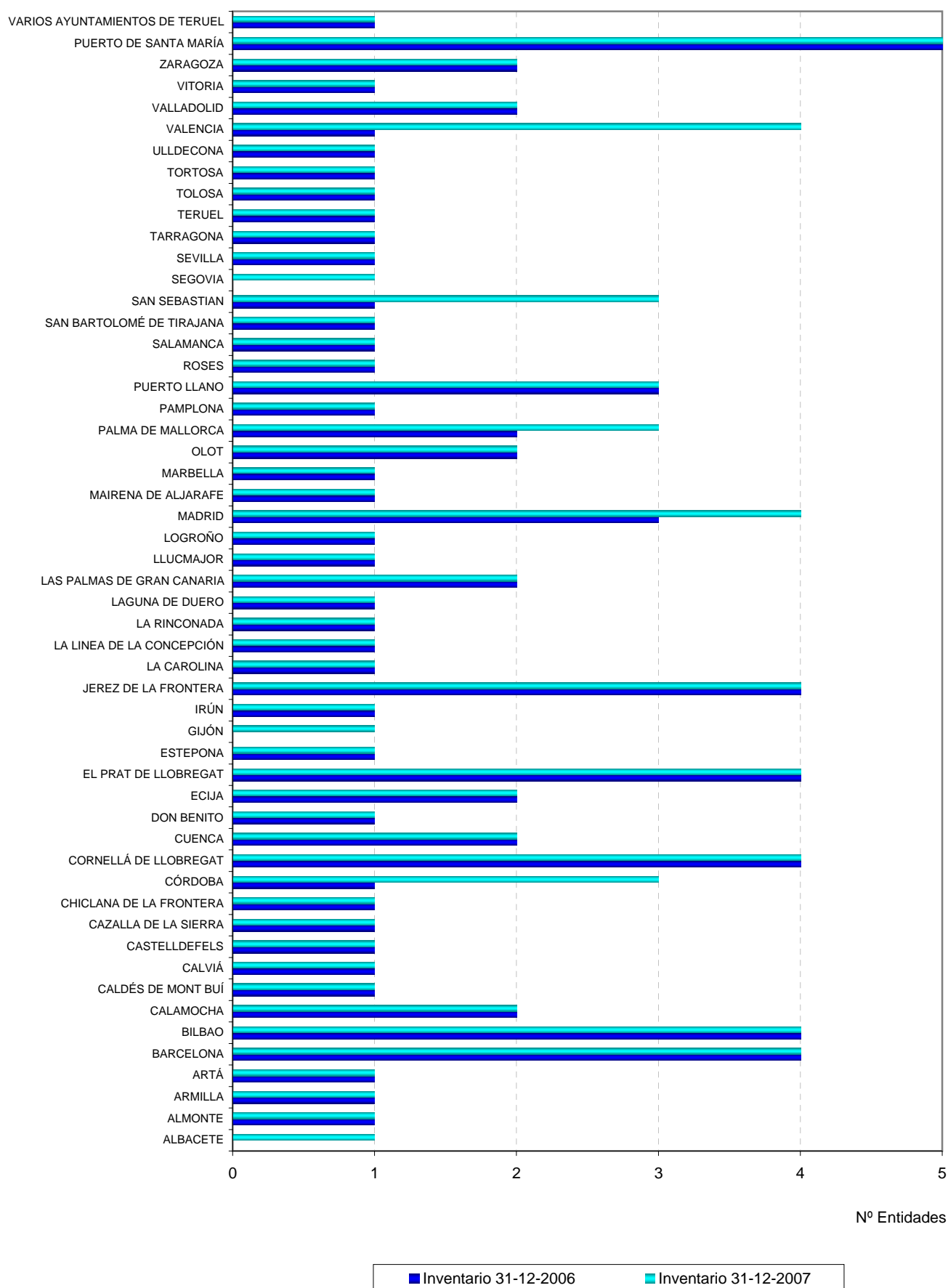



3.3. DEPENDENCIA

3.3.1. Sector Público Fundacional Estatal

Fundaciones Estatales	Estructura de dominio estatal		
	Matriz	Porcentaje Nominal	Porcentaje Efectivo estatal
FUNDACIÓN AENA	AEROPUERTOS ESPAÑOLES Y NAVEGACION AEREA	100,00	100,00
FUNDACIÓN AGENCIA NACIONAL DE EVALUACIÓN DE LA CALIDAD Y ACREDITACIÓN	ESTADO	100,00	100,00
FUNDACIÓN ALMADEN, FRANCISCO JAVIER DE VILLEGAS	MINAS DE ALMADEN Y ARRAYANES, S.A.	100,00	100,00
FUNDACIÓN BIODIVERSIDAD	ESTADO	100,00	100,00
FUNDACIÓN CANARIA PUERTOS DE LAS PALMAS	AUTORIDAD PORTUARIA DE LAS PALMAS	80,05	80,05
	SOCIEDAD ESTATAL DE ESTIBA Y DESESTIBA DEL PUERTO DE LA LUZ Y LAS PALMAS, S.A.	19,95	10,17
		-----	-----
		100,00	90,22
FUNDACIÓN CENER-CIEMAT	ESTADO	33,34	33,34
	CENTRO DE INVESTIGACIONES ENERGETICAS, MEDIOAMBIENTALES Y TECNOLOGICAS	33,33	33,33
		-----	-----
		66,67	66,67
FUNDACIÓN CENTRO DE ESTUDIOS COMERCIALES	INSTITUTO ESPAÑOL DE COMERCIO EXTERIOR	51,00	51,00
	ESTADO	49,00	49,00
		-----	-----
		100,00	100,00
FUNDACIÓN CENTRO DE ESTUDIOS MONETARIOS Y FINANCIEROS	BANCO DE ESPAÑA	100,00	100,00
FUNDACIÓN CENTRO DE INVESTIGACIÓN DE ENFERMEDADES NEUROLÓGICAS	INSTITUTO DE SALUD CARLOS III	100,00	100,00
FUNDACIÓN CENTRO ESPAÑOL DE ESTUDIOS DE AMÉRICA LATINA	ESTADO	100,00	100,00
FUNDACIÓN CENTRO NACIONAL DE INVESTIGACIONES ONCOLÓGICAS CARLOS III	INSTITUTO DE SALUD CARLOS III	100,00	100,00
FUNDACIÓN CENTRO NACIONAL DE REFERENCIA DE APLICACIÓN DE LAS TECNOLOGÍAS DE LA INFORMACIÓN Y LA COMUNICACIÓN BASADAS EN FUENTES ABIERTAS	ENTIDAD PÚBLICA EMPRESARIAL RED.ES	90,00	90,00
FUNDACIÓN CENTRO NACIONAL DEL VIDRIO	ESTADO	77,11	77,11
FUNDACIÓN CENTRO TECNOLÓGICO AGROALIMENTARIO DE LUGO	ESTADO	57,83	57,83
FUNDACIÓN CENTROS DE INVESTIGACIÓN INNOVACIÓN Y TECNOLOGÍA AEROESPACIAL	INSTITUTO NACIONAL DE TECNICA AEROESPACIAL "ESTEBAN TERRADAS"	100,00	100,00
FUNDACIÓN CIUDAD DE LA ENERGÍA-CIUDEN	ESTADO	100,00	100,00
FUNDACIÓN COLECCIÓN THYSSEN BORNEMISZA	ESTADO	100,00	100,00
FUNDACIÓN COLEGIOS MAYORES MAE-AECI	AGENCIA ESPAÑOLA DE COOPERACIÓN INTERNACIONAL	100,00	100,00

Fundaciones Estatales	Estructura de dominio estatal		
	Matriz	Porcentaje Nominal	Porcentaje Efectivo estatal
FUNDACIÓN DE ESTUDIOS DE POSTGRADO EN IBEROAMERICA	ESTADO	100,00	100,00
FUNDACIÓN DE LOS FERROCARRILES ESPAÑOLES	ADMINISTRADOR DE INFRAESTRUCTURAS FERROVIARIAS	43,48	43,48
	RENFE-OPERADORA	43,48	43,48
	FERROCARRILES DE VIA ESTRECHA	13,04	13,04
		-----	-----
		100,00	100,00
FUNDACIÓN DEL ESPAÑOL URGENTE- FUNDÉU	AGENCIA EFE, S.A.	50,00	50,00
	BBVA (*)	50,00	0,12
		-----	-----
		100,00	50,12
FUNDACIÓN DEL TEATRO REAL	ESTADO	72,50	72,50
FUNDACIÓN EFE	AGENCIA EFE, S.A.	100,00	100,00
FUNDACIÓN ENRESA	EMPRESA NACIONAL DE RESIDUOS RADIATIVOS, S.A.	100,00	100,00
FUNDACIÓN ENTORNO, EMPRESA Y MEDIO AMBIENTE	SOCIEDAD ESTATAL DE PARTICIPACIONES INDUSTRIALES	21,76	21,76
	ENUSA INDUSTRIAS AVANZADAS, S.A.	6,52	6,52
	BABCOCK WILCOX ESPAÑOLA, S.A.	6,52	6,52
	EQUIPOS NUCLEARES, S.A.	6,52	6,52
		-----	-----
		41,32	41,32
FUNDACIÓN ESCUELA DE ORGANIZACIÓN INDUSTRIAL	ESTADO	100,00	100,00
FUNDACIÓN ESPAÑOLA PARA LA CIENCIA Y LA TECNOLOGÍA	ESTADO	100,00	100,00
FUNDACIÓN ESPAÑOLA PARA LA INNOVACION DE LA ARTESANIA	ESTADO	100,00	100,00
FUNDACIÓN ESTATAL PARA LA FORMACIÓN EN EL EMPLEO	SERVICIO PÚBLICO DE EMPLEO ESTATAL	52,94	52,94
FUNDACIÓN GENERAL DE LA UNIVERSIDAD NACIONAL DE EDUCACIÓN A DISTANCIA	UNIVERSIDAD NACIONAL DE EDUCACIÓN A DISTANCIA	100,00	100,00
FUNDACIÓN IBEROAMERICANA PARA EL FOMENTO DE LA CULTURA Y CIENCIAS DEL MAR	ESTADO	100,00	100,00
FUNDACIÓN ICO	INSTITUTO DE CREDITO OFICIAL	100,00	100,00
FUNDACIÓN INSTITUTO DE CULTURA GITANA	ESTADO	100,00	100,00
FUNDACIÓN INSTITUTO DE INVESTIGACIÓN CARDIOVASCULAR CARLOS III	INSTITUTO DE SALUD CARLOS III	100,00	100,00
FUNDACIÓN INSTITUTO IBEROAMERICANO DE MERCADOS DE VALORES	COMISIÓN NACIONAL DEL MERCADO DE VALORES	100,00	100,00
FUNDACIÓN INSTITUTO PORTUARIO DE ESTUDIOS Y COOPERACION COMUNIDAD VALENCIANA	AUTORIDAD PORTUARIA DE VALENCIA	35,28	35,28

Fundaciones Estatales	Estructura de dominio estatal		
	Matriz	Porcentaje Nominal	Porcentaje Efectivo estatal
	AUTORIDAD PORTUARIA DE ALICANTE	7,19	7,19
	AUTORIDAD PORTUARIA DE CASTELLON	6,53	6,53
		-----	-----
		49,00	49,00
FUNDACIÓN INTERNACIONAL Y PARA IBEROAMÉRICA DE ADMINISTRACIÓN Y POLÍTICAS PÚBLICAS	AGENCIA ESPAÑOLA DE COOPERACIÓN INTERNACIONAL PARA EL DESARROLLO	63,17	63,17
	INSTITUTO NACIONAL DE ADMINISTRACIÓN PÚBLICA	33,66	33,66
	CENTRO DE ESTUDIOS POLÍTICOS Y CONSTITUCIONALES	3,17	3,17
		-----	-----
		100,00	100,00
FUNDACIÓN LABORAL DE MINUSVALIDOS SANTA BARBARA	HULLERAS DEL NORTE S.A.	100,00	100,00
FUNDACIÓN LABORAL SEPI	SOCIEDAD ESTATAL DE PARTICIPACIONES INDUSTRIALES	69,99	69,99
	IZAR CONSTRUCCIONES NAVALES, S.A. (EN LIQUIDACIÓN)	30,01	30,01
		-----	-----
		100,00	100,00
FUNDACIÓN LÁZARO GALDIANO	ESTADO	100,00	100,00
FUNDACIÓN MUSEO CERRALBO	ESTADO	100,00	100,00
FUNDACIÓN MUSEO DO MAR DE GALICIA	CONSORCIO DE LA ZONA FRANCA DE VIGO	100,00	100,00
FUNDACIÓN MUSEO TALLER JUAN JOSE	ESTADO	100,00	100,00
FUNDACIÓN OBSERVATORIO DE PROSPECTIVA TECNOLÓGICA INDUSTRIAL	ESTADO	17,65	17,65
	FUNDACIÓN ESCUELA DE ORGANIZACIÓN INDUSTRIAL	11,77	11,77
	INSTITUTO PARA LA DIVERSIFICACION Y AHORRO DE LA ENERGIA	11,77	11,77
	CENTRO PARA EL DESARROLLO TECNOLÓGICO INDUSTRIAL	11,77	11,77
	CENTRO DE INVESTIGACIONES ENERGETICAS, MEDIOAMBIENTALES Y TECNOLÓGICAS	5,88	5,88
		-----	-----
		58,84	58,84
FUNDACIÓN PARA EL DESARROLLO DE LA FORMACIÓN EN LAS ZONAS MINERAS DEL CARBÓN	SOCIEDAD ESTATAL DE PARTICIPACIONES INDUSTRIALES	100,00	100,00
FUNDACIÓN PARA EL DESARROLLO DE LA INVESTIGACIÓN EN GENÓMICA Y PROTEÓMICA	ESTADO	100,00	100,00
FUNDACIÓN PARA LA COOPERACIÓN Y SALUD INTERNACIONAL CARLOS III	INSTITUTO DE SALUD CARLOS III	100,00	100,00
FUNDACIÓN PARA LA PREVENCIÓN DE RIESGOS LABORALES	ESTADO	100,00	100,00
FUNDACIÓN PLURALISMO Y CONVIVENCIA	ESTADO	100,00	100,00

Fundaciones Estatales	Estructura de dominio estatal		
	Matriz	Porcentaje Nominal	Porcentaje Efectivo estatal
FUNDACIÓN PREMIO ESPAÑOL BENÉFICO	ESTADO	100,00	100,00
FUNDACIÓN PREMIO GASPAR DIRUEL	ESTADO	100,00	100,00
FUNDACIÓN PREMIO MARVA	ESTADO	100,00	100,00
FUNDACIÓN REAL CASA DE LA MONEDA	FABRICA NACIONAL DE MONEDA Y TIMBRE-REAL CASA DE LA MONEDA	100,00	100,00
FUNDACIÓN RESIDENCIA DE ESTUDIANTES	CONSEJO SUPERIOR DE INVESTIGACIONES CIENTIFICAS	80,31	80,31
	ESTADO	3,21	3,21
		-----	-----
		83,52	83,52
FUNDACIÓN SEPI	SOCIEDAD ESTATAL DE PARTICIPACIONES INDUSTRIALES	100,00	100,00
FUNDACIÓN SERVICIO INTERCONFEDERAL DE MEDIACIÓN Y ARBITRAJE	ESTADO	100,00	100,00
FUNDACIÓN VICTIMAS DEL TERRORISMO	ESTADO	100,00	100,00

3.3.2. Sector Público Fundacional Autonómico

Fundación	Matriz	Porcentaje Nominal	Porcentaje Efectivo territorial	Porcentaje Efectivo estatal	Porcentaje Efectivo Total
JUNTA DE ANDALUCÍA					
AGENCIA DE CALIDAD SANITARIA DE ANDALUCÍA	JUNTA DE ANDALUCÍA	100,00	100,00	-	100,00
CENTRO DE ESTUDIOS ANDALUCES	JUNTA DE ANDALUCÍA	100,00	100,00	-	100,00
FUNDACIÓN ANDALUZA DE SERVICIOS SOCIALES	JUNTA DE ANDALUCÍA	100,00	100,00	-	100,00
FUNDACIÓN ANDALUZA FONDO DE FORMACIÓN Y EMPLEO	JUNTA DE ANDALUCÍA	100,00	100,00	-	100,00
FUNDACIÓN ANDALUZA PARA LA ATENCIÓN A LAS DROGODEPENDENCIAS E INCORPORACIÓN SOCIAL	JUNTA DE ANDALUCÍA	100,00	100,00	-	100,00
FUNDACIÓN ANDALUZA PARA LA INTEGRACIÓN SOCIAL DEL ENFERMO MENTAL	JUNTA DE ANDALUCÍA	100,00	100,00	-	100,00
FUNDACIÓN BARENBOIM-SAID	JUNTA DE ANDALUCÍA	100,00	100,00	-	100,00
FUNDACIÓN CENTRO DE INVESTIGACIONES ESTRATÉGICAS Y DE DESARROLLO ECONÓMICO Y SOCIAL DE MÁLAGA (3)	AUTORIDAD PORTUARIA DE MALAGA	7,77	-	7,77	7,77
	JUNTA DE ANDALUCÍA	15,52	15,52	-	15,52
	DIPUTACIÓN PROVINCIAL DE MALAGA	7,77	7,77	-	7,77
	AYUNTAMIENTO DE MÁLAGA	7,77	7,77	-	7,77
	UNIVERSIDAD DE MALAGA	7,77	7,77	-	7,77
	PARQUE TECNOLOGICO DE ANDALUCIA, S.A. (1)	7,77	6,61	-	6,61
			-----	-----	-----
		54,37	45,44	7,77	53,21
FUNDACIÓN HOSPITAL CLÍNICO	JUNTA DE ANDALUCÍA	100,00	100,00	-	100,00
FUNDACIÓN HOSPITAL REINA SOFÍA - CAJASUR	JUNTA DE ANDALUCÍA	66,70	66,70	-	66,70
FUNDACIÓN IMABIS, INSTITUTO MEDITERRANEO PARA EL AVANCE DE LA BIOTECNOLOGÍA Y LA INVESTIGACIÓN SANITARIA (11)	JUNTA DE ANDALUCÍA	40,00	40,00	-	40,00
	UNIVERSIDAD DE MALAGA	20,00	20,00	-	20,00
	PARQUE TECNOLOGICO DE ANDALUCIA, S.A. (1)	20,00	17,02	-	17,02
		-----	-----	-----	-----
		80,00	77,02	-	77,02
FUNDACIÓN MUSEO PICASSO DE MÁLAGA	JUNTA DE ANDALUCÍA	55,00	55,00	-	55,00
FUNDACIÓN ONUBENSE DE TUTELA (1)	JUNTA DE ANDALUCÍA	40,00	40,00	-	40,00
	DIPUTACIÓN PROVINCIAL DE HUELVA	20,00	20,00	-	20,00
	AYUNTAMIENTO DE HUELVA	20,00	20,00	-	20,00
		-----	-----	-----	-----

Fundación	Matriz	Porcentaje Nominal	Porcentaje Efectivo territorial	Porcentaje Efectivo estatal	Porcentaje Efectivo Total
		80,00	80,00	-	80,00
FUNDACIÓN PARA EL DESARROLLO SOSTENIBLE DE DOÑANA Y SU ENTORNO (1)	JUNTA DE ANDALUCÍA	57,10	57,10	-	57,10
	DIPUTACIÓN PROVINCIAL DE HUELVA	7,15	7,15	-	7,15
	DIPUTACIÓN PROVINCIAL DE SEVILLA	7,15	7,15	-	7,15
		-----	-----	-----	-----
		71,40	71,40	-	71,40
FUNDACIÓN PROGRESO Y SALUD	JUNTA DE ANDALUCÍA	75,00	75,00	-	75,00
	EMPRESA PUBLICA HOSPITAL DE PONIENTE DE ALMERIA	25,00	25,00	-	25,00
		-----	-----	-----	-----
		100,00	100,00	-	100,00
FUNDACIÓN REAL ESCUELA ANDALUZA DEL ARTE ECUESTRE	JUNTA DE ANDALUCÍA	100,00	100,00	-	100,00
FUNDACIÓN RED ANDALUCÍA EMPRENDE	JUNTA DE ANDALUCÍA	100,00	100,00	-	100,00
FUNDACIÓN REINA MERCEDES PARA LA INVESTIGACIÓN SANITARIA	JUNTA DE ANDALUCÍA	100,00	100,00	-	100,00
FUNDACIÓN VALME	JUNTA DE ANDALUCÍA	100,00	100,00	-	100,00
FUNDACIÓN VIRGEN DE LAS NIEVES	JUNTA DE ANDALUCÍA	78,60	78,60	-	78,60
IAVANTE, FUNDACIÓN PARA EL AVANCE TECNOLÓGICO Y ENTRENAMIENTO PROFESIONAL	JUNTA DE ANDALUCÍA	100,00	100,00	-	100,00
	DIPUTACIÓN GENERAL DE ARAGÓN				
FUNDACIÓN AGENCIA ARAGONESA PARA LA INVESTIGACIÓN Y EL DESARROLLO	DIPUTACIÓN GENERAL DE ARAGÓN	100,00	100,00	-	100,00
FUNDACIÓN ANDREA PRADER	DIPUTACIÓN GENERAL DE ARAGÓN	100,00	100,00	-	100,00
FUNDACIÓN CONJUNTO PALEONTOLÓGICO DE TERUEL-DINÓPOLIS	INSTITUTO ARAGONES DE FOMENTO	100,00	100,00	-	100,00
FUNDACIÓN DE DESARROLLO DE LA COMARCA CAMPO DE DAROCA (1)	INSTITUTO ARAGONES DE FOMENTO	33,34	33,34	-	33,34
	AYUNTAMIENTO DE DAROCA	33,33	33,33	-	33,33
	COMARCA CAMPO DE DAROCA	33,33	33,33	-	33,33
		-----	-----	-----	-----
		100,00	100,00	-	100,00
FUNDACION GOYA EN ARAGON	DIPUTACIÓN GENERAL DE ARAGÓN	100,00	100,00	-	100,00
FUNDACIÓN GRAN TEATRO FLETA	DIPUTACIÓN GENERAL DE ARAGÓN	95,00	95,00	-	95,00
	INMUEBLES GRAN TEATRO FLETA S.L.	5,00	0,00	-	0,00
		-----	-----	-----	-----
		100,00	95,00	-	95,00
FUNDACIÓN JACA 2007 (1)	DIPUTACIÓN GENERAL DE ARAGÓN	40,01	40,01	-	40,01

Fundación	Matriz	Porcentaje Nominal	Porcentaje Efectivo territorial	Porcentaje Efectivo estatal	Porcentaje Efectivo Total
	AYUNTAMIENTO DE JACA	39,98	39,98	-	39,98
	DIPUTACIÓN PROVINCIAL DE HUESCA	20,01	20,01	-	20,01
		-----	-----	-----	-----
		100,00	100,00	-	100,00
FUNDACIÓN PARQUE CIENTÍFICO TECNOLÓGICO AULA DEI (2)	CONSEJO SUPERIOR DE INVESTIGACIONES CIENTIFICAS	30,00	0,00	30,00	30,00
	DIPUTACIÓN GENERAL DE ARAGÓN	70,00	70,00	-	70,00
		-----	-----	-----	-----
		100,00	70,00	30,00	100,00
FUNDACIÓN PLAZA (11)	PLATAFORMA LOGISTICA DE ZARAGOZA PLAZA, S.A. (1)	100,00	63,64	-	63,64
FUNDACIÓN TORRALBA-FORTÚN	DIPUTACIÓN GENERAL DE ARAGÓN	100,00	100,00	-	100,00
FUNDACIÓN ZARAGOZA LOGISTIC CENTER	DIPUTACIÓN GENERAL DE ARAGÓN	100,00	100,00	-	100,00
PRINCIPADO DE ASTURIAS					
FUNDACION PARA EL FOMENTO DE LA ECONOMIA SOCIAL	PRINCIPADO DE ASTURIAS	51,00	51,00	-	51,00
FUNDACIÓN BARREDO (1)	PRINCIPADO DE ASTURIAS	25,00	25,00	-	25,00
	AYUNTAMIENTO DE MIERES	25,00	25,00	-	25,00
	AYUNTAMIENTO DE SIERO	25,00	25,00	-	25,00
	UNIVERSIDAD DE OVIEDO	25,00	25,00	-	25,00
		-----	-----	-----	-----
		100,00	100,00	-	100,00
FUNDACIÓN COMARCAS MINERAS PARA LA FORMACIÓN Y PROMOCIÓN DEL EMPLEO	PRINCIPADO DE ASTURIAS	100,00	100,00	-	100,00
FUNDACIÓN DEL HOSPITAL DEL ORIENTE DE ASTURIAS "FRANCISCO GRANDE COVIÁN"	PRINCIPADO DE ASTURIAS	100,00	100,00	-	100,00
FUNDACION OBSERVATORIO ECONOMICO DEL DEPORTE (3)	CONSEJO SUPERIOR DE DEPORTES	25,00	0,00	-	0,00
	AYUNTAMIENTO DE GIJÓN	25,00	25,00	-	25,00
	UNIVERSIDAD DE OVIEDO	25,00	25,00	-	25,00
		-----	-----	-----	-----
		75,00	50,00	-	50,00
COMUNIDAD AUTÓNOMA DE BALEARES					
FUNDACIÓN BALEAR A L' EXTERIOR	COMUNIDAD AUTÓNOMA DE BALEARES	100,00	100,00	-	100,00
FUNDACIÓN BALEAR CONTRA LA VIOLENCIA DE GENERO (1)	COMUNIDAD AUTÓNOMA DE BALEARES	60,00	60,00	-	60,00
	CONSEJO INSULAR DE MALLORCA	10,00	10,00	-	10,00
	AYUNTAMIENTO DE PALMA DE MALLORCA	10,00	10,00	-	10,00
	CONSEJO INSULAR DE MENORCA	10,00	10,00	-	10,00

Fundación	Matriz	Porcentaje Nominal	Porcentaje Efectivo territorial	Porcentaje Efectivo estatal	Porcentaje Efectivo Total
	CONSEJO INSULAR DE IBIZA-FORMENTERA	10,00	10,00	-	10,00
		-----	-----	-----	-----
		100,00	100,00	-	100,00
FUNDACIÓN BALEAR D'ATENCIÓ I SUPORT A LA DEPENDÈNCIA. RESIDÈNCIA JOAN CRESPI	COMUNIDAD AUTÓNOMA DE BALEARES	100,00	100,00	-	100,00
FUNDACIÓN BANC DE SANG I TEIXITS DE LES ILLES BALEARS	COMUNIDAD AUTÓNOMA DE BALEARES	100,00	100,00	-	100,00
FUNDACIÓN CAUBET CIMERA ILLES BALEARS	COMUNIDAD AUTÓNOMA DE BALEARES	100,00	100,00	-	100,00
FUNDACIÓN DE AYUDA A LA REINSERCIÓN DE LAS ISLAS BALEARES	COMUNIDAD AUTÓNOMA DE BALEARES	100,00	100,00	-	100,00
FUNDACIÓN GENERAL DE LA UNIVERSITAT DE LES ILLES BALEARS	UNIVERSIDAD DE LAS ISLAS BALEARES	100,00	100,00	-	100,00
FUNDACIÓN HOSPITAL MANACOR	COMUNIDAD AUTÓNOMA DE BALEARES	100,00	100,00	-	100,00
FUNDACIÓN HOSPITAL SON LLÀTZER	COMUNIDAD AUTÓNOMA DE BALEARES	100,00	100,00	-	100,00
FUNDACIÓN ILLES BALEARS PER A LA INNOVACIÓ TECNOLÒGICA	COMUNIDAD AUTÓNOMA DE BALEARES	100,00	100,00	-	100,00
FUNDACIÓN INSTITUT SOCIOEDUCATIU S' ESTEL	COMUNIDAD AUTÓNOMA DE BALEARES	100,00	100,00	-	100,00
FUNDACIÓN MATEU ORFILA DE INVESTIGACION EN SALUD DE LAS ISLAS BALEARES	COMUNIDAD AUTÓNOMA DE BALEARES	100,00	100,00	-	100,00
FUNDACIÓN MENORQUINA DE LA ÓPERA (1)	COMUNIDAD AUTÓNOMA DE BALEARES	25,00	25,00	-	25,00
	CONSEJO INSULAR DE MENORCA	25,00	25,00	-	25,00
	AYUNTAMIENTO DE MAHÓN	25,00	25,00	-	25,00
		-----	-----	-----	-----
		75,00	75,00	-	75,00
FUNDACIÓN PARA EL DESARROLLO SOSTENIBLE DE LAS ISLAS BALEARES	COMUNIDAD AUTÓNOMA DE BALEARES	100,00	100,00	-	100,00
FUNDACIÓN PARA LA ESCUELA SUPERIOR DE ARTE DRAMÁTICO DE LAS ILLES BALEARS	COMUNIDAD AUTÓNOMA DE BALEARES	100,00	100,00	-	100,00
FUNDACIÓN PER AL CONSERVATORI SUPERIOR DE MÚSICA I DANSA DE LES ILLES BALEARS	COMUNIDAD AUTÓNOMA DE BALEARES	100,00	100,00	-	100,00
FUNDACIÓN PER AL SUPOR I LA PROMOCIÓ DE L'ESPORT A LES ILLES BALEARS	COMUNIDAD AUTÓNOMA DE BALEARES	100,00	100,00	-	100,00
FUNDACIÓN PÚBLICA SANITARIA DE CARÁCTER ASISTENCIAL HOSPITAL COMARCAL DE INCA	COMUNIDAD AUTÓNOMA DE BALEARES	100,00	100,00	-	100,00
FUNDACIÓN ROBERT GRAVES (1)	COMUNIDAD AUTÓNOMA DE BALEARES	50,00	50,00	-	50,00
	AYUNTAMIENTO DE DEYÁ	50,00	50,00	-	50,00
		-----	-----	-----	-----
		100,00	100,00	-	100,00
FUNDACIÓN TEATRO PRINCIPAL D'INCA	COMUNIDAD AUTÓNOMA DE BALEARES	100,00	100,00	-	100,00
FUNDACIÓN TRIBUNAL D'ARBITRATGE I MEDIACIÓ DE LES ILLES BALEARS	COMUNIDAD AUTÓNOMA DE BALEARES	100,00	100,00	-	100,00
FUNDACIÓN UNIVERSITAT EMPRESA DE LES ILLES BALEARS	UNIVERSIDAD DE LAS ISLAS BALEARES	100,00	100,00	-	100,00

Fundación	Matriz	Porcentaje Nominal	Porcentaje Efectivo territorial	Porcentaje Efectivo estatal	Porcentaje Efectivo Total
COMUNIDAD DE CANARIAS					
FUNDACIÓN CANARIA ACADEMIA CANARIA DE LA LENGUA	COMUNIDAD DE CANARIAS	100,00	100,00	-	100,00
FUNDACIÓN CANARIA DE INVESTIGACION Y SALUD	COMUNIDAD DE CANARIAS	100,00	100,00	-	100,00
FUNDACIÓN CANARIA DE JUVENTUD IDEO	COMUNIDAD DE CANARIAS	100,00	100,00	-	100,00
FUNDACIÓN CANARIA MUSEO DE LA CIENCIA Y LA TECNOLOGIA DE LAS PALMAS DE GRAN CANARIA	COMUNIDAD DE CANARIAS	100,00	100,00	-	100,00
FUNDACIÓN CANARIA OROTAVA DE HISTORIA DE LA CIENCIA	COMUNIDAD DE CANARIAS	100,00	100,00	-	100,00
FUNDACIÓN CANARIA PARA EL CONSERVATORIO SUPERIOR DE MÚSICA DE CANARIAS	COMUNIDAD DE CANARIAS	100,00	100,00	-	100,00
FUNDACIÓN CANARIA PARA EL FOMENTO DEL TRABAJO	COMUNIDAD DE CANARIAS	100,00	100,00	-	100,00
FUNDACIÓN CANARIA PARA EL INSTITUTO TRICONTINENTAL DE LA DEMOCRACIA PARLAMENTARIA	COMUNIDAD DE CANARIAS	100,00	100,00	-	100,00
FUNDACIÓN CANARIA PARA LA PREVENCIÓN E INVESTIGACIÓN DE LAS DROGODEPENDENCIAS	COMUNIDAD DE CANARIAS	100,00	100,00	-	100,00
FUNDACIÓN CANARIA PARA LA PROMOCIÓN DE LA EDUCACIÓN	COMUNIDAD DE CANARIAS	100,00	100,00	-	100,00
FUNDACIÓN CANARIA RAFAEL CLAVIJO PARA LA INVESTIGACIÓN BIOMÉDICA (11)	CONSORCIO SANITARIO DE TENERIFE (1)	100,00	100,00	-	100,00
FUNDACIÓN CANARIA SAGRADA FAMILIA	COMUNIDAD DE CANARIAS	100,00	100,00	-	100,00
DIPUTACIÓN REGIONAL DE CANTABRIA					
FUNDACIÓN CAMPUS DE COMILLAS	DIPUTACIÓN REGIONAL DE CANTABRIA	57,00	57,00	-	57,00
	CAJA CANTABRIA	43,00	12,56	-	12,56
		-----	-----	-----	-----
		100,00	69,56	-	69,56
FUNDACIÓN CÁNTABRA PARA LA SALUD Y EL BIENESTAR SOCIAL	DIPUTACIÓN REGIONAL DE CANTABRIA	100,00	100,00	-	100,00
FUNDACIÓN CENTRO TECNOLÓGICO DE COMPONENTES	DIPUTACIÓN REGIONAL DE CANTABRIA	100,00	100,00	-	100,00
FUNDACIÓN CENTRO TECNOLÓGICO EN LOGÍSTICA INTEGRAL CANTABRIA	DIPUTACIÓN REGIONAL DE CANTABRIA	100,00	100,00	-	100,00
FUNDACIÓN PUBLICA FESTIVAL INTERNACIONAL DE SANTANDER	DIPUTACIÓN REGIONAL DE CANTABRIA	100,00	100,00	-	100,00
JUNTA DE COMUNIDADES DE CASTILLA-LA MANCHA					
FUNDACIÓN APADRINA UN ÁRBOL (1)	JUNTA DE COMUNIDADES DE CASTILLA-LA MANCHA	33,34	33,34	-	33,34
	DIPUTACIÓN PROVINCIAL DE GUADALAJARA	33,33	33,33	-	33,33
		-----	-----	-----	-----
		66,67	66,67	-	66,67
FUNDACIÓN CASTELLANO-MANCHEGA DE COOPERACIÓN	JUNTA DE COMUNIDADES DE CASTILLA-LA MANCHA	100,00	100,00	-	100,00
FUNDACIÓN CASTILLA-LA MANCHA PARA LA DIABETES	JUNTA DE COMUNIDADES DE CASTILLA-LA MANCHA	100,00	100,00	-	100,00

Fundación	Matriz	Porcentaje Nominal	Porcentaje Efectivo territorial	Porcentaje Efectivo estatal	Porcentaje Efectivo Total
FUNDACIÓN CASTILLA-LA MANCHA TIERRA DE VIÑEDOS	JUNTA DE COMUNIDADES DE CASTILLA-LA MANCHA	100,00	100,00	-	100,00
FUNDACIÓN CENTRO DE EMPRESAS E INNOVACIÓN DE ALBACETE (1)	JUNTA DE COMUNIDADES DE CASTILLA-LA MANCHA	22,00	22,00	-	22,00
	DIPUTACIÓN PROVINCIAL DE ALBACETE	22,00	22,00	-	22,00
	AYUNTAMIENTO DE ALBACETE	22,00	22,00	-	22,00
	UNIVERSIDAD DE CASTILLA-LA MANCHA	2,00	2,00	-	2,00
	-----	-----	-----	-----	-----
		68,00	68,00	-	68,00
FUNDACIÓN CENTRO DE EMPRESAS E INNOVACIÓN DE TALAVERA DE LA REINA (1)	JUNTA DE COMUNIDADES DE CASTILLA-LA MANCHA	33,00	33,00	-	33,00
	AYUNTAMIENTO DE TALAVERA DE LA REINA	33,00	33,00	-	33,00
	-----	-----	-----	-----	-----
		66,00	66,00	-	66,00
FUNDACIÓN CENTRO DE PROMOCIÓN DE LA ARTESANÍA "MEZQUITA DE TORNERÍAS" (2)	ESTADO	49,59	-	49,59	49,59
	JUNTA DE COMUNIDADES DE CASTILLA-LA MANCHA	49,59	49,59	-	49,59
	-----	-----	-----	-----	-----
		99,18	49,59	49,59	99,18
FUNDACIÓN CENTRO REGIONAL DE DISEÑO DE CASTILLA-LA MANCHA EN CUENCA (1)	JUNTA DE COMUNIDADES DE CASTILLA-LA MANCHA	20,00	20,00	-	20,00
	DIPUTACIÓN PROVINCIAL DE CUENCA	20,00	20,00	-	20,00
	AYUNTAMIENTO DE CUENCA	20,00	20,00	-	20,00
	UNIVERSIDAD DE CASTILLA-LA MANCHA	20,00	20,00	-	20,00
-----	-----	-----	-----	-----	-----
		80,00	80,00	-	80,00
FUNDACIÓN CULTURA Y DEPORTE DE CASTILLA-LA MANCHA	JUNTA DE COMUNIDADES DE CASTILLA-LA MANCHA	100,00	100,00	-	100,00
FUNDACIÓN GENERAL DE LA UNIVERSIDAD DE CASTILLA-LA MANCHA	UNIVERSIDAD DE CASTILLA-LA MANCHA	100,00	100,00	-	100,00
FUNDACIÓN HOSPITAL NACIONAL DE PARAPLÉJICOS PARA LA INVESTIGACIÓN Y LA INTEGRACIÓN	JUNTA DE COMUNIDADES DE CASTILLA-LA MANCHA	100,00	100,00	-	100,00
FUNDACIÓN INSULA BARATARIA PARA EL FOMENTO DE LA SOCIEDAD DE LA INFORMACIÓN	JUNTA DE COMUNIDADES DE CASTILLA-LA MANCHA	40,00	40,00	-	40,00
	UNIVERSIDAD DE CASTILLA-LA MANCHA	20,00	20,00	-	20,00
-----	-----	-----	-----	-----	-----
		60,00	60,00	-	60,00
FUNDACIÓN JURADO ARBITRAL DE CASTILLA-LA MANCHA	JUNTA DE COMUNIDADES DE CASTILLA-LA MANCHA	100,00	100,00	-	100,00
FUNDACIÓN PARA LA INVESTIGACIÓN SANITARIA EN CASTILLA-LA MANCHA	JUNTA DE COMUNIDADES DE CASTILLA-LA MANCHA	100,00	100,00	-	100,00
FUNDACIÓN PARQUE CIENTÍFICO TECNOLÓGICO DE ALBACETE (1)	JUNTA DE COMUNIDADES DE CASTILLA-LA MANCHA	37,04	37,04	-	37,04

Fundación	Matriz	Porcentaje Nominal	Porcentaje Efectivo territorial	Porcentaje Efectivo estatal	Porcentaje Efectivo Total
	AYUNTAMIENTO DE ALBACETE	37,04	37,04	-	37,04
	DIPUTACIÓN PROVINCIAL DE ALBACETE	18,52	18,52	-	18,52
	UNIVERSIDAD DE CASTILLA-LA MANCHA	7,40	7,40	-	7,40
		-----	-----	-----	-----
		100,00	100,00	-	100,00
FUNDACIÓN PATRONATO DE LA SEMANA DE MÚSICA RELIGIOSA DE CUENCA (1)	JUNTA DE COMUNIDADES DE CASTILLA-LA MANCHA	33,34	33,34	-	33,34
	DIPUTACIÓN PROVINCIAL DE CUENCA	33,33	33,33	-	33,33
	AYUNTAMIENTO DE CUENCA	33,33	33,33	-	33,33
		-----	-----	-----	-----
		100,00	100,00	-	100,00
FUNDACIÓN PROMOTORA DEL REAL PATRONATO CIUDAD DE CUENCA (1)	JUNTA DE COMUNIDADES DE CASTILLA-LA MANCHA	33,34	33,34	-	33,34
	DIPUTACIÓN PROVINCIAL DE CUENCA	33,33	33,33	-	33,33
	AYUNTAMIENTO DE CUENCA	33,33	33,33	-	33,33
		-----	-----	-----	-----
		100,00	100,00	-	100,00
FUNDACIÓN SOCIO-SANITARIA DE CLM INTEGRACIÓN SOCIO-LABORAL ENFERMO MENTAL	JUNTA DE COMUNIDADES DE CASTILLA-LA MANCHA	100,00	100,00	-	100,00
FUNDACIÓN UNIVERSITARIA DE PUERTOLLANO (1)	JUNTA DE COMUNIDADES DE CASTILLA-LA MANCHA	33,34	33,34	-	33,34
	DIPUTACIÓN PROVINCIAL DE CIUDAD REAL	33,33	33,33	-	33,33
	AYUNTAMIENTO DE PUERTOLLANO	33,33	33,33	-	33,33
		-----	-----	-----	-----
		100,00	100,00	-	100,00
FUNDACIÓN UNIVERSITARIA PARA EL DESARROLLO CIENTÍFICO Y CULTURAL Y PARA LA PROMOCIÓN DE LA PROVINCIA DE	JUNTA DE COMUNIDADES DE CASTILLA-LA MANCHA	18,00	18,00	-	18,00
	DIPUTACIÓN PROVINCIAL DE GUADALAJARA	18,00	18,00	-	18,00
	AYUNTAMIENTO DE GUADALAJARA	18,00	18,00	-	18,00
		-----	-----	-----	-----
		54,00	54,00	-	54,00
JUNTA DE CASTILLA Y LEÓN					
AGREGACIÓN DE FUNDACIONES ASISTENCIALES DE LA PROVINCIA DE PALENCIA	JUNTA DE CASTILLA Y LEÓN	100,00	100,00	-	100,00
AGREGACIÓN DE FUNDACIONES BENÉFICO PARTICULARES DE LA PROVINCIA DE VALLADOLID	JUNTA DE CASTILLA Y LEÓN	100,00	100,00	-	100,00
FUNDACIÓN ADEUROPA	JUNTA DE CASTILLA Y LEÓN	100,00	100,00	-	100,00
FUNDACIÓN AUTONÓMICA PARA LA FORMACIÓN EN EL EMPLEO DE CASTILLA Y LEÓN	JUNTA DE CASTILLA Y LEÓN	86,67	86,67	-	86,67

Fundación	Matriz	Porcentaje Nominal	Porcentaje Efectivo territorial	Porcentaje Efectivo estatal	Porcentaje Efectivo Total
FUNDACIÓN CAMINO DE LA LENGUA CASTELLANA (1)	JUNTA DE CASTILLA Y LEÓN	16,67	16,67	-	16,67
	AYUNTAMIENTO DE AVILA	16,67	16,67	-	16,67
	AYUNTAMIENTO DE SALAMANCA	16,67	16,67	-	16,67
	COMUNIDAD DE LA RIOJA	16,67	16,67	-	16,67
	DIPUTACIÓN PROVINCIAL DE VALLADOLID	8,33	8,33	-	8,33
	AYUNTAMIENTO DE VALLADOLID	8,33	8,33	-	8,33
	COMUNIDAD DE MADRID	8,33	8,33	-	8,33
	AYUNTAMIENTO DE ALCALÁ DE HENARES	8,33	8,33	-	8,33
		-----	-----	-----	-----
		100,00	100,00	-	100,00
FUNDACIÓN CASA DE LA INDIA (1)	UNIVERSIDAD DE VALLADOLID	33,34	33,34	-	33,34
	AYUNTAMIENTO DE VALLADOLID	33,33	33,33	-	33,33
		-----	-----	-----	-----
		66,67	66,67	-	66,67
FUNDACIÓN DE HEMOTERAPIA Y HEMODONACIÓN	JUNTA DE CASTILLA Y LEÓN	100,00	100,00	-	100,00
FUNDACIÓN DE INVESTIGACIÓN DEL CÁNCER (1)	UNIVERSIDAD DE SALAMANCA	70,00	70,00	-	70,00
	AYUNTAMIENTO DE SALAMANCA	30,00	30,00	-	30,00
		-----	-----	-----	-----
		100,00	100,00	-	100,00
FUNDACIÓN DE PATRIMONIO NATURAL DE CASTILLA Y LEÓN	JUNTA DE CASTILLA Y LEÓN	100,00	100,00	-	100,00
FUNDACIÓN DEL INSTITUTO DE ESTUDIOS DE CIENCIAS DE LA SALUD DE CASTILLA Y LEÓN (1)	JUNTA DE CASTILLA Y LEÓN	85,00	85,00	-	85,00
	AYUNTAMIENTO DE SORIA	15,00	15,00	-	15,00
		-----	-----	-----	-----
		100,00	100,00	-	100,00
FUNDACIÓN DOTES A HUÉRFANOS Y ESTUDIANTES D. JUAN DE VILLAESPASA	JUNTA DE CASTILLA Y LEÓN	100,00	100,00	-	100,00
FUNDACIÓN GENERAL DE LA UNIVERSIDAD DE BURGOS (1)	UNIVERSIDAD DE BURGOS	58,08	58,08	-	58,08
	AYUNTAMIENTO DE BURGOS	6,45	6,45	-	6,45
	AYUNTAMIENTO DE MIRANDA DE EBRO	3,22	3,22	-	3,22
	DIPUTACIÓN PROVINCIAL DE BURGOS	3,22	3,22	-	3,22
		-----	-----	-----	-----
		70,97	70,97	-	70,97
FUNDACIÓN GENERAL DE LA UNIVERSIDAD DE SALAMANCA	UNIVERSIDAD DE SALAMANCA	100,00	100,00	-	100,00

Fundación	Matriz	Porcentaje Nominal	Porcentaje Efectivo territorial	Porcentaje Efectivo estatal	Porcentaje Efectivo Total
FUNDACIÓN GENERAL DE LA UNIVERSIDAD DE VALLADOLID	UNIVERSIDAD DE VALLADOLID	66,68	66,68	-	66,68
FUNDACIÓN HOSPITAL CLÍNICO VETERINARIO DE CASTILLA Y LEÓN	JUNTA DE CASTILLA Y LEÓN	50,00	50,00	-	50,00
	UNIVERSIDAD DE LEÓN	50,00	50,00	-	50,00
		-----	-----	-----	-----
		100,00	100,00	-	100,00
FUNDACIÓN JORGE GUILLÉN (1)	JUNTA DE CASTILLA Y LEÓN	25,00	25,00	-	25,00
	DIPUTACIÓN PROVINCIAL DE VALLADOLID	25,00	25,00	-	25,00
	AYUNTAMIENTO DE VALLADOLID	25,00	25,00	-	25,00
	UNIVERSIDAD DE VALLADOLID	25,00	25,00	-	25,00
		-----	-----	-----	-----
		100,00	100,00	-	100,00
FUNDACIÓN MUSEO CIENCIA DE VALLADOLID (1)	JUNTA DE CASTILLA Y LEÓN	25,00	25,00	-	25,00
	DIPUTACIÓN PROVINCIAL DE VALLADOLID	25,00	25,00	-	25,00
	AYUNTAMIENTO DE VALLADOLID	25,00	25,00	-	25,00
	UNIVERSIDAD DE VALLADOLID	25,00	25,00	-	25,00
		-----	-----	-----	-----
		100,00	100,00	-	100,00
FUNDACIÓN MUSEO DE LAS FERIAS (1)	JUNTA DE CASTILLA Y LEÓN	33,34	33,34	-	33,34
	DIPUTACIÓN PROVINCIAL DE VALLADOLID	33,33	33,33	-	33,33
	AYUNTAMIENTO DE MEDINA DEL CAMPO	33,33	33,33	-	33,33
		-----	-----	-----	-----
		100,00	100,00	-	100,00
FUNDACIÓN PARA LA ENSEÑANZA DE LAS ARTES EN CASTILLA Y LEÓN	JUNTA DE CASTILLA Y LEÓN	100,00	100,00	-	100,00
FUNDACIÓN PARQUE CIENTÍFICO DE LA UNIVERSIDAD DE SALAMANCA	UNIVERSIDAD DE SALAMANCA	100,00	100,00	-	100,00
FUNDACIÓN PROVINCIAL DE SERVICIOS SOCIALES DE BURGOS	JUNTA DE CASTILLA Y LEÓN	100,00	100,00	-	100,00
FUNDACIÓN SANTA BARBARA	JUNTA DE CASTILLA Y LEÓN	100,00	100,00	-	100,00
FUNDACIÓN SIGLO, PARA LAS ARTES EN CASTILLA Y LEON	JUNTA DE CASTILLA Y LEÓN	100,00	100,00	-	100,00
FUNDACIÓN SOCIAL DE SEGOVIA	JUNTA DE CASTILLA Y LEÓN	100,00	100,00	-	100,00
FUNDACIÓN UNIVERSIDADES DE CASTILLA Y LEÓN	JUNTA DE CASTILLA Y LEÓN	100,00	100,00	-	100,00
GENERALITAT DE CATALUÑA					
ESCOLA SUPERIOR D'ARXIVÍSTICA I GESTIÓ DE DOCUMENTS	FUNDACIÓ UNIVERSITAT AUTÒNOMA DE BARCELONA	50,00	50,00	-	50,00
	UNIVERSITAT AUTÒNOMA DE BARCELONA	50,00	50,00	-	50,00

Fundación	Matriz	Porcentaje Nominal	Porcentaje Efectivo territorial	Porcentaje Efectivo estatal	Porcentaje Efectivo Total
		100,00	100,00	-	100,00
FUNDACIÓN AUGUST PI I SUNYER - FUNDACIÓ DE LA CIUTAT SANITÀRIA DE BELLVITGE PER A LA PROMOCIÓ I LA DIFUSIÓ DE LA RECERCA BIOMÈDICA	INSTITUT CATALÀ DE LA SALUT	100,00	100,00	-	100,00
FUNDACIÓN CATALANA PER A LA RECERCA I LA INNOVACIÓ	GENERALITAT DE CATALUÑA	100,00	100,00	-	100,00
FUNDACIÓN CENTRE DE MEDICINA REGENERATIVA DE BARCELONA	GENERALITAT DE CATALUÑA	100,00	100,00	-	100,00
FUNDACIÓN CIDOB (3)	ESTADO	10,00	-	10,00	10,00
	GENERALITAT DE CATALUÑA	10,00	10,00	-	10,00
	DIPUTACIÓ PROVINCIAL DE BARCELONA	10,00	10,00	-	10,00
	AYUNTAMIENTO DE BARCELONA	10,00	10,00	-	10,00
	MANCOMUNITAT DE MUNICIPIS DE L'ÀREA METROPOLITANA DE BARCELONA	10,00	10,00	-	10,00
	UNIVERSIDAD POMPEU FABRA	10,00	10,00	-	10,00
	UNIVERSITAT AUTÒNOMA DE BARCELONA	10,00	10,00	-	10,00
	UNIVERSITAT POLITECNICA DE CATALUNYA	10,00	10,00	-	10,00
	UNIVERSITAT DE BARCELONA	10,00	10,00	-	10,00
	UNIVERSITAT OBERTA DE CATALUNYA	10,00	10,00	-	10,00
		100,00	90,00	10,00	100,00
FUNDACIÓN CRESA	UNIVERSITAT AUTÒNOMA DE BARCELONA	50,00	50,00	-	50,00
	INSTITUT DE RECERCA I TECNOLOGIA AGROALIMENTÀRIES	50,00	50,00	-	50,00
		100,00	100,00	-	100,00
FUNDACIÓN DEL GRAN TEATRE DEL LICEU (3)	ESTADO	37,50	0,00	37,50	37,50
	GENERALITAT DE CATALUÑA	32,50	32,50	-	32,50
	AYUNTAMIENTO DE BARCELONA	20,00	20,00	-	20,00
	DIPUTACIÓ PROVINCIAL DE BARCELONA	10,00	10,00	-	10,00
		100,00	62,50	37,50	100,00
FUNDACIÓN DR. FERRAN PER A LA INVESTIGACIÓ EN CIÈNCIES DE LA SALUT - HOSPITAL DE TORTOSA VERGE DE LA CINTA	INSTITUT CATALÀ DE LA SALUT	100,00	100,00	-	100,00
FUNDACIÓN DR. JOSEP TRUETA - HOSPITAL DE GIRONA DR. JOSEP TRUETA	INSTITUT CATALÀ DE LA SALUT	100,00	100,00	-	100,00

Fundación	Matriz	Porcentaje Nominal	Porcentaje Efectivo territorial	Porcentaje Efectivo estatal	Porcentaje Efectivo Total
FUNDACIÓN DR. PIFARRÉ - HOSPITAL ARNAU DE VILANOVA DE LLEIDA	INSTITUT CATALÀ DE LA SALUT	100,00	100,00	-	100,00
FUNDACIÓN DR. ROBERT	FUNDACIÓ UNIVERSITAT AUTÒNOMA DE BARCELONA	57,69	57,69	-	57,69
FUNDACIÓN EMPRESA I CIENCIA	UNIVERSITAT AUTÒNOMA DE BARCELONA	53,85	53,85	-	53,85
FUNDACIÓN GESPA	UNIVERSITAT AUTÒNOMA DE BARCELONA	66,67	66,67	-	66,67
FUNDACIÓN HOSPITAL DE VILADECANS PER A LA RECERCA I LA DOCENCIA	INSTITUT CATALÀ DE LA SALUT	100,00	100,00	-	100,00
FUNDACIÓN HOSPITAL UNIVERSITARI DE TARRAGONA JOAN XXIII	INSTITUT CATALÀ DE LA SALUT	100,00	100,00	-	100,00
FUNDACIÓN INDUSTRIES DE LA INFORMACIÓ (1)	AYUNTAMIENTO DE SABADELL	50,00	50,00	-	50,00
	UNIVERSITAT AUTÒNOMA DE BARCELONA	50,00	50,00	-	50,00
		-----	-----	-----	-----
		100,00	100,00	-	100,00
FUNDACIÓN INSTITUT CATALÀ DE L' ENVELLIMENT	FUNDACIÓ UNIVERSITAT AUTÒNOMA DE BARCELONA	63,64	63,64	-	63,64
FUNDACIÓN JORDI GOL I GURINA PER A LA RECERCA A L'ATENCIÓ PRIMARIA DE SALUT	INSTITUT CATALÀ DE LA SALUT	100,00	100,00	-	100,00
FUNDACIÓN LA MARATÓ DE TV3	CORPORACIO CATALANA DE MITJANS AUDIOVISUALES (antes DE RADIO I TELEVISIO)	100,00	100,00	-	100,00
FUNDACIÓN PARC TAULÍ - INSTITUT UNIVERSITARI (UAB)	GENERALITAT DE CATALUÑA	100,00	100,00	-	100,00
FUNDACIÓN PER A LA RECERCA BIOMÈDICA GERMANS TRIAS I PUJOL	INSTITUT CATALÀ DE LA SALUT	100,00	100,00	-	100,00
FUNDACIÓN PER A LA RECERCA BIOMÈDICA I LA DOCÈNCIA DE LA CIUTAT SANITÀRIA I UNIVERSITÀRIA VALL D' HEBRON	INSTITUT CATALÀ DE LA SALUT	100,00	100,00	-	100,00
FUNDACIÓN PER A LA UNIVERSITAT OBERTA DE CATALUNYA	GENERALITAT DE CATALUÑA	100,00	100,00	-	100,00
FUNDACIÓN PER ALS ESTUDIS DE PREVENCIÓ I SEGURETAT INTEGRAL	FUNDACIÓ UNIVERSITAT AUTÒNOMA DE BARCELONA	50,00	50,00	-	50,00
	UNIVERSITAT AUTÒNOMA DE BARCELONA	50,00	50,00	-	50,00
		-----	-----	-----	-----
		100,00	100,00	-	100,00
FUNDACIÓN PERSONALIA (11)	CONSORCIO HOSPITALARI DE CATALUNYA, S.A. (11)	100,00	77,18	-	77,18
FUNDACION PRIVADA CENTRE DE RECERCA EN EPIDEMIOLOGIA AMBIENTAL	GENERALITAT DE CATALUÑA	100,00	100,00	-	100,00
FUNDACION PRIVADA INSTITUT CATALA DE PALEONTOLOGIA	GENERALITAT DE CATALUÑA	100,00	100,00	-	100,00
FUNDACION PRIVADA INSTITUT CATALA DE RECERCA D L'AIGUA	GENERALITAT DE CATALUÑA	100,00	100,00	-	100,00
FUNDACION PRIVADA INSTITUT CATALA DE RECERCA EN PATRIMONI CULTURAL	GENERALITAT DE CATALUÑA	100,00	100,00	-	100,00
FUNDACION PRIVADA INSTITUTO DE INVESTIGACION BIOMEDICA	GENERALITAT DE CATALUÑA	100,00	100,00	-	100,00
FUNDACIÓN PRIVADA PEL FOMENT DE LA SOCIETAT DEL CONEIXEMENT (1)	UNIVERSITAT POLITECNICA DE CATALUNYA	14,29	14,29	-	14,29
	GENERALITAT DE CATALUÑA	14,29	14,29	-	14,29

Fundación	Matriz	Porcentaje Nominal	Porcentaje Efectivo territorial	Porcentaje Efectivo estatal	Porcentaje Efectivo Total
	DIPUTACIÓN PROVINCIAL DE BADAJOZ	11,00	11,00	-	11,00
	DIPUTACIÓN PROVINCIAL DE CACERES	11,00	11,00	-	11,00
	UNIVERSIDAD DE EXTREMADURA	11,00	11,00	-	11,00
		-----	-----	-----	-----
		78,00	78,00	-	78,00
FUNDACIÓN PARA EL DESARROLLO DE LA CIENCIA Y LA TECNOLOGÍA EN EXTREMADURA	JUNTA DE EXTREMADURA	100,00	100,00	-	100,00
FUNDACIÓN PARA LA FORMACIÓN Y LA INVEST. DE LOS PROF. DE LA SALUD EXTREMEÑA	JUNTA DE EXTREMADURA	100,00	100,00	-	100,00
XUNTA DE GALICIA					
AGENCIA HUMANITARIA DE GALICIA	XUNTA DE GALICIA	100,00	100,00	-	100,00
FUNDACIÓN CENTRO DE TRANSFUSIÓN DE GALICIA	XUNTA DE GALICIA	100,00	100,00	-	100,00
FUNDACIÓN CENTRO GALEGO DE ARTESANIA E DISEÑO	XUNTA DE GALICIA	77,78	77,78	-	77,78
FUNDACIÓN CENTRO SUPERIOR CINEGÉTICO E PISCÍCOLA DE GALICIA (1)	XUNTA DE GALICIA	50,00	50,00	-	50,00
	DIPUTACIÓN PROVINCIAL DE LUGO	50,00	50,00	-	50,00
		-----	-----	-----	-----
		100,00	100,00	-	100,00
FUNDACIÓN CENTRO TECNOLÓGICO DE SUPERCOMPUTACIÓN DE GALICIA (2)	CONSEJO SUPERIOR DE INVESTIGACIONES CIENTIFICAS	30,00	0,00	30,00	30,00
	XUNTA DE GALICIA	70,00	70,00	-	70,00
		-----	-----	-----	-----
		100,00	70,00	30,00	100,00
FUNDACIÓN CENTRO TECNOLÓGICO DEL MAR (2)	ESTADO	50,00	-	50,00	50,00
	XUNTA DE GALICIA	50,00	50,00	-	50,00
		-----	-----	-----	-----
		100,00	50,00	50,00	100,00
FUNDACIÓN CENTRO TECNOLÓGICO DA CARNE	XUNTA DE GALICIA	83,33	83,33	-	83,33
FUNDACIÓN CIUDAD DE LA CULTURA DE GALICIA	XUNTA DE GALICIA	100,00	100,00	-	100,00
FUNDACIÓN DEPORTE GALLEGO	XUNTA DE GALICIA	100,00	100,00	-	100,00
FUNDACIÓN DESENVOLVEMENTO CM. BERGANTIÑOS (1)	VARIOS AYUNTAMIENTOS DE LA CORUÑA	77,78	77,78	-	77,78
	XUNTA DE GALICIA	11,11	11,11	-	11,11
	DIPUTACIÓN PROVINCIAL DE LA CORUÑA	11,11	11,11	-	11,11
		-----	-----	-----	-----
		100,00	100,00	-	100,00
FUNDACIÓN DESENVOLVEMENTO CM. CALDAS (1)	XUNTA DE GALICIA	33,34	33,34	-	33,34

Fundación	Matriz	Porcentaje Nominal	Porcentaje Efectivo territorial	Porcentaje Efectivo estatal	Porcentaje Efectivo Total
	DIPUTACIÓN PROVINCIAL DE PONTEVEDRA	33,33	33,33	-	33,33
	AYUNTAMIENTO DE CALDAS DE REIS	33,33	33,33	-	33,33
		-----	-----	-----	-----
		100,00	100,00	-	100,00
FUNDACIÓN DESENVOLVEMENTO CM. SALNÉS (1)	XUNTA DE GALICIA	33,34	33,34	-	33,34
	DIPUTACIÓN PROVINCIAL DE PONTEVEDRA	33,33	33,33	-	33,33
	AYUNTAMIENTO DE CAMBADOS	33,33	33,33	-	33,33
		-----	-----	-----	-----
		100,00	100,00	-	100,00
FUNDACIÓN DESENVOLVEMENTO COMARCA TABEIROS TERRA DE MONTES	XUNTA DE GALICIA	100,00	100,00	-	100,00
FUNDACIÓN FEIRAS E EXPOSICIÓNS DE OURENSE (1)	XUNTA DE GALICIA	30,00	30,00	-	30,00
	VARIOS AYUNTAMIENTOS DE ORENSE	15,00	15,00	-	15,00
	INSITUTO ORENSANO DE DESARROLLO ECONÓMICO	15,00	15,00	-	15,00
	AYUNTAMIENTO DE ORENSE	5,00	5,00	-	5,00
		-----	-----	-----	-----
		65,00	65,00	-	65,00
FUNDACIÓN FOMENTO CALIDADE INDUSTRIAL E DESENVOLVEMENTO TECNOLÓXICO	XUNTA DE GALICIA	100,00	100,00	-	100,00
FUNDACION GALEGA PARA O IMPULSO DA AUTONMIA PERSOAL E ATENCION AS PERSOAS EN SITUACION DE DEPENDENCIA (antes PARA LA TUTELA DE ADULTOS)	XUNTA DE GALICIA	100,00	100,00	-	100,00
FUNDACIÓN GALEGO DE COOPERACIÓN IBEROAMERICANA (2)	AGENCIA ESPAÑOLA DE COOPERACIÓN INTERNACIONAL PARA EL DESARROLLO	15,00	-	15,00	15,00
	XUNTA DE GALICIA	43,00	43,00	-	43,00
	UNIVERSIDAD DE SANTIAGO DE COMPOSTELA	14,00	14,00	-	14,00
	UNIVERSIDAD DE VIGO	14,00	14,00	-	14,00
	UNIVERSIDAD DE LA CORUÑA	14,00	14,00	-	14,00
		-----	-----	-----	-----
		100,00	85,00	15,00	100,00
FUNDACIÓN GALICIA-AMÉRICA	XUNTA DE GALICIA	55,00	55,00	-	55,00
FUNDACION ILLA DE SAN SIMÓN	XUNTA DE GALICIA	100,00	100,00	-	100,00
FUNDACIÓN INSTITUTO FEIRAL DE A CORUÑA (1)	XUNTA DE GALICIA	27,30	27,30	-	27,30
	DIPUTACIÓN PROVINCIAL DE LA CORUÑA	18,00	18,00	-	18,00
	AYUNTAMIENTO DE LA CORUÑA	18,00	18,00	-	18,00
		-----	-----	-----	-----
		63,30	63,30	-	63,30

Fundación	Matriz	Porcentaje Nominal	Porcentaje Efectivo territorial	Porcentaje Efectivo estatal	Porcentaje Efectivo Total
FUNDACIÓN INSTITUTO GALLEGO DE OFTALMOLOGIA	XUNTA DE GALICIA	100,00	100,00	-	100,00
FUNDACIÓN MARCO (1)	XUNTA DE GALICIA	25,00	25,00	-	25,00
	DIPUTACIÓN PROVINCIAL DE PONTEVEDRA	25,00	25,00	-	25,00
	AYUNTAMIENTO DE VIGO	25,00	25,00	-	25,00
		-----	-----	-----	-----
		75,00	75,00	-	75,00
FUNDACIÓN MILENIO	XUNTA DE GALICIA	50,00	50,00	-	50,00
	UNIVERSIDAD DE SANTIAGO DE COMPOSTELA	12,50	12,50	-	12,50
	UNIVERSIDAD DE VIGO	12,50	12,50	-	12,50
	UNIVERSIDAD DE LA CORUÑA	12,50	12,50	-	12,50
		-----	-----	-----	-----
		87,50	87,50	-	87,50
FUNDACIÓN PARA O DESENVOLVEMENTO COMARCAL DA COMARCA DA FONSAGRADA (1)	XUNTA DE GALICIA	100,00	100,00	-	100,00
FUNDACIÓN PARA O DESENVOLVEMENTO COMARCAL DA COMARCA DA TERRA CHÁ	XUNTA DE GALICIA	100,00	100,00	-	100,00
FUNDACIÓN PARA O DESENVOLVEMENTO COMARCAL DA COMARCA DE VERIN	XUNTA DE GALICIA	100,00	100,00	-	100,00
FUNDACIÓN PARA O DESENVOLVEMENTO COMARCAL DA COMARCA DO BAIXO MIÑO	XUNTA DE GALICIA	100,00	100,00	-	100,00
FUNDACIÓN PARA O DESENVOLVEMENTO COMARCAL DA COMARCA DO DEZA	XUNTA DE GALICIA	100,00	100,00	-	100,00
FUNDACIÓN PARA O DESENVOLVEMENTO COMARCAL DA COMARCA DO MORRAZO	XUNTA DE GALICIA	100,00	100,00	-	100,00
FUNDACIÓN PARA O DESENVOLVEMENTO COMARCAL DA COMARCA DO RIBEIRO	XUNTA DE GALICIA	100,00	100,00	-	100,00
FUNDACIÓN PARA O DESENVOLVEMENTO DA COAMRCA DA MARIÑA CENTRAL	XUNTA DE GALICIA	100,00	100,00	-	100,00
FUNDACIÓN PARA O DESENVOLVEMENTO DA COMARCA DE MUROS	XUNTA DE GALICIA	100,00	100,00	-	100,00
FUNDACIÓN PARA O DESENVOLVEMENTO DA COMARCA DA MARIÑA OCCIDENTAL	XUNTA DE GALICIA	100,00	100,00	-	100,00
FUNDACIÓN PARA O DESENVOLVEMENTO DA COMARCA DA MARIÑA ORIENTAL	XUNTA DE GALICIA	100,00	100,00	-	100,00
FUNDACIÓN PARA O DESENVOLVEMENTO DA COMARCA DA TERRA DE CALDELAS	XUNTA DE GALICIA	100,00	100,00	-	100,00
FUNDACIÓN PARA O DESENVOLVEMENTO DA COMARCA DA TERRA DE LEMOS	XUNTA DE GALICIA	100,00	100,00	-	100,00
FUNDACIÓN PARA O DESENVOLVEMENTO DA COMARCA DA ULLOA	XUNTA DE GALICIA	100,00	100,00	-	100,00
FUNDACIÓN PARA O DESENVOLVEMENTO DA COMARCA DE ARZÚA	XUNTA DE GALICIA	100,00	100,00	-	100,00
FUNDACIÓN PARA O DESENVOLVEMENTO DA COMARCA DE BETANZOS	XUNTA DE GALICIA	100,00	100,00	-	100,00
FUNDACIÓN PARA O DESENVOLVEMENTO DA COMARCA DE CELANOVA	XUNTA DE GALICIA	100,00	100,00	-	100,00
FUNDACIÓN PARA O DESENVOLVEMENTO DA COMARCA DE CHANTADA	XUNTA DE GALICIA	100,00	100,00	-	100,00

Fundación	Matriz	Porcentaje Nominal	Porcentaje Efectivo territorial	Porcentaje Efectivo estatal	Porcentaje Efectivo Total
FUNDACIÓN PARA O DESENVOLVEMENTO DA COMARCA DE MELIDE	XUNTA DE GALICIA	100,00	100,00	-	100,00
FUNDACIÓN PARA O DESENVOLVEMENTO DA COMARCA DE NOIA	XUNTA DE GALICIA	100,00	100,00	-	100,00
FUNDACIÓN PARA O DESENVOLVEMENTO DA COMARCA DE ORDES	XUNTA DE GALICIA	100,00	100,00	-	100,00
FUNDACIÓN PARA O DESENVOLVEMENTO DA COMARCA DE ORTEGAL	XUNTA DE GALICIA	100,00	100,00	-	100,00
FUNDACIÓN PARA O DESENVOLVEMENTO DA COMARCA DE PARADANTA	XUNTA DE GALICIA	100,00	100,00	-	100,00
FUNDACIÓN PARA O DESENVOLVEMENTO DA COMARCA DE SANTIAGO	XUNTA DE GALICIA	100,00	100,00	-	100,00
FUNDACIÓN PARA O DESENVOLVEMENTO DA COMARCA DE TERRA DE TRIVES	XUNTA DE GALICIA	100,00	100,00	-	100,00
FUNDACIÓN PARA O DESENVOLVEMENTO DA COMARCA DE VALDEORRAS	XUNTA DE GALICIA	100,00	100,00	-	100,00
FUNDACIÓN PARA O DESENVOLVEMENTO DA COMARCA DO CARBALIÑO	XUNTA DE GALICIA	100,00	100,00	-	100,00
FUNDACIÓN PARA O DESENVOLVEMENTO DA COMARCA DO EUME	XUNTA DE GALICIA	100,00	100,00	-	100,00
FUNDACIÓN PARA O DESENVOLVEMENTO DA COMARCA DOS ANCARES	XUNTA DE GALICIA	100,00	100,00	-	100,00
FUNDACIÓN PÚBLICA ESCUELA GALLEGA DE ADMINISTRACIÓN SANITARIA	XUNTA DE GALICIA	100,00	100,00	-	100,00
FUNDACIÓN PÚBLICA GALLEGA DE MEDICINA GENÓMICA	XUNTA DE GALICIA	100,00	100,00	-	100,00
FUNDACIÓN PÚBLICA HOSPITAL COMARCAL DO SALNÉS	XUNTA DE GALICIA	100,00	100,00	-	100,00
FUNDACIÓN PÚBLICA HOSPITAL DE BARBANZA	XUNTA DE GALICIA	100,00	100,00	-	100,00
FUNDACIÓN PÚBLICA HOSPITAL DE VERIN	XUNTA DE GALICIA	100,00	100,00	-	100,00
FUNDACIÓN PÚBLICA HOSPITAL VIRGEN DE JUNQUEIRA	XUNTA DE GALICIA	100,00	100,00	-	100,00
FUNDACIÓN PÚBLICA URGENCIAS SANITARIAS DE GALICIA 061	XUNTA DE GALICIA	100,00	100,00	-	100,00
FUNDACIÓN ROF CODINA (1)	XUNTA DE GALICIA	35,35	35,35	-	35,35
	DIPUTACIÓN PROVINCIAL DE LUGO	23,50	23,50	-	23,50
	UNIVERSIDAD DE SANTIAGO DE COMPOSTELA	23,50	23,50	-	23,50
	AYUNTAMIENTO DE LUGO	17,65	17,65	-	17,65
		-----	-----	-----	-----
		100,00	100,00	-	100,00
FUNDACIÓN SEMANA VERDE DE GALICIA (1)	XUNTA DE GALICIA	53,00	53,00	-	53,00
	DIPUTACIÓN PROVINCIAL DE PONTEVEDRA	18,00	18,00	-	18,00
		-----	-----	-----	-----
		71,00	71,00	-	71,00
FUNDACIÓN SOTAVENTO GALICIA (11)	SOTAVENTO GALICIA, S.A. (2)	100,00	30,50	20,50	51,00
INSTITUCIÓN FEIRAL DE VIGO (1)	XUNTA DE GALICIA	33,00	33,00	-	33,00
	DIPUTACIÓN PROVINCIAL DE PONTEVEDRA	17,00	17,00	-	17,00

Fundación	Matriz	Porcentaje Nominal	Porcentaje Efectivo territorial	Porcentaje Efectivo estatal	Porcentaje Efectivo Total
	AYUNTAMIENTO DE VIGO	17,00	17,00	-	17,00
		-----	-----	-----	-----
		67,00	67,00	-	67,00
COMUNIDAD DE MADRID					
FUNDACIÓN UNIVERSIDAD REY JUAN CARLOS	UNIVERSIDAD REY JUAN CARLOS	100,00	100,00	-	100,00
FUNDACIÓN CONDE DEL VALLE SALAZAR	UNIVERSIDAD POLITECNICA DE MADRID	80,00	80,00	-	80,00
FUNDACIÓN DOS DE MAYO, NACIÓN Y LIBERTAD	COMUNIDAD DE MADRID	100,00	100,00	-	100,00
FUNDACIÓN FELIPE II (1)	COMUNIDAD DE MADRID	50,00	50,00	-	50,00
	AYUNTAMIENTO DE ARANJUEZ	50,00	50,00	-	50,00
		-----	-----	-----	-----
		100,00	100,00	-	100,00
FUNDACIÓN FERNANDO GONZALEZ BERNALDEZ	UNIVERSIDAD AUTÓNOMA DE MADRID	50,00	50,00	-	50,00
	UNIVERSIDAD COMPLUTENSE DE MADRID	33,33	33,33	-	33,33
		-----	-----	-----	-----
		83,33	83,33	-	83,33
FUNDACIÓN GENERAL DE LA UNIVERSIDAD DE ALCALÁ	UNIVERSIDAD DE ALCALÁ	100,00	100,00	-	100,00
FUNDACIÓN GENERAL UNIVERSIDAD AUTÓNOMA DE MADRID	UNIVERSIDAD AUTÓNOMA DE MADRID	59,00	59,00	-	59,00
FUNDACIÓN GENERAL UNIVERSIDAD COMPLUTENSE DE MADRID	UNIVERSIDAD COMPLUTENSE DE MADRID	100,00	100,00	-	100,00
FUNDACIÓN GENERAL UNIVERSIDAD POLITÉCNICA DE MADRID	UNIVERSIDAD POLITECNICA DE MADRID	86,00	86,00	-	86,00
FUNDACIÓN MADRID POR EXCELENCIA	COMUNIDAD DE MADRID	100,00	100,00	-	100,00
FUNDACIÓN MARQUES DE SUANCES	UNIVERSIDAD POLITECNICA DE MADRID	80,00	80,00	-	80,00
FUNDACIÓN PARA EL FOMENTO DE LA INNOVACIÓN INDUSTRIAL	UNIVERSIDAD POLITECNICA DE MADRID	75,00	75,00	-	75,00
FUNDACIÓN PARA ESTUDIOS SOBRE LA ENERGIA (2)	INSTITUTO PARA LA DIVERSIFICACION Y AHORRO DE LA ENERGIA	11,11	-	11,11	11,11
	CENTRO DE INVESTIGACIONES ENERGETICAS, MEDIOAMBIENTALES Y TECNOLOGICAS	11,11	-	11,11	11,11
	COMISION NACIONAL DE LA ENERGÍA	11,11	-	11,11	11,11
	UNIVERSIDAD POLITECNICA DE MADRID	11,12	11,12	-	11,12
	FUNDACIÓN GÓMEZ PARDO	11,11	4,89	-	4,89
	FUNDACIÓN AGUSTIN DE BENTANCOURT	11,11	5,56	-	5,56
	FUNDACIÓN MARQUES DE SUANCES	11,11	8,89	-	8,89
	FUNDACIÓN PARA EL FOMENTO DE LA INNOVACIÓN INDUSTRIAL	11,11	8,33	-	8,33

Fundación	Matriz	Porcentaje Nominal	Porcentaje Efectivo territorial	Porcentaje Efectivo estatal	Porcentaje Efectivo Total
	FUNDACIÓN PREMIO ARCE	11,11	6,67	-	6,67
		-----	-----	-----	-----
		100,00	45,46	33,33	78,79
FUNDACIÓN PARA LA INVESTIGACIÓN BIOMÉDICA DEL HOSPITAL UNIVERSITARIO PUERTA DE HIERRO	COMUNIDAD DE MADRID	100,00	100,00	-	100,00
FUNDACIÓN PARA LA INVESTIGACIÓN BIOMÉDICA DE HOSPITAL UNIVERSITARIO PRINCIPE DE ASTURIAS	COMUNIDAD DE MADRID	100,00	100,00	-	100,00
FUNDACIÓN PARA LA INVESTIGACIÓN BIOMÉDICA DEL HOSPITAL UNIVERSITARIO DE GETAFE	COMUNIDAD DE MADRID	100,00	100,00	-	100,00
FUNDACIÓN PARA LA INVESTIGACIÓN BIOMÉDICA DEL HOSPITAL CARLOS III	COMUNIDAD DE MADRID	100,00	100,00	-	100,00
FUNDACIÓN PARA LA INVESTIGACIÓN BIOMÉDICA DEL HOSPITAL INFANTIL UNIVERSITARIO NIÑO JESÚS	COMUNIDAD DE MADRID	100,00	100,00	-	100,00
FUNDACIÓN PARA LA INVESTIGACIÓN BIOMÉDICA DEL HOSPITAL UNIVERSITARIO CLÍNICO SAN CARLOS	COMUNIDAD DE MADRID	100,00	100,00	-	100,00
FUNDACIÓN PARA LA INVESTIGACIÓN BIOMÉDICA DEL HOSPITAL UNIVERSITARIO DOCE DE OCTUBRE	COMUNIDAD DE MADRID	100,00	100,00	-	100,00
FUNDACIÓN PARA LA INVESTIGACIÓN BIOMÉDICA DEL HOSPITAL UNIVERSITARIO GREGORIO MARAÑÓN	COMUNIDAD DE MADRID	100,00	100,00	-	100,00
FUNDACIÓN PARA LA INVESTIGACIÓN BIOMÉDICA DEL HOSPITAL UNIVERSITARIO LA PAZ	COMUNIDAD DE MADRID	100,00	100,00	-	100,00
FUNDACIÓN PARA LA INVESTIGACIÓN BIOMÉDICA DEL HOSPITAL UNIVERSITARIO LA PRINCESA	COMUNIDAD DE MADRID	100,00	100,00	-	100,00
FUNDACIÓN PARA LA INVESTIGACIÓN BIOMÉDICA DEL HOSPITAL UNIVERSITARIO RAMÓN Y CAJAL	COMUNIDAD DE MADRID	100,00	100,00	-	100,00
FUNDACIÓN PARA LA INVESTIGACIÓN, DESARROLLO Y APLICACIÓN DE MATERIALES COMPUESTOS (2)	CENTRO PARA EL DESARROLLO TECNOLÓGICO INDUSTRIAL	25,00	0,00	25,00	25,00
	COMUNIDAD DE MADRID	25,00	25,00	-	25,00
		-----	-----	-----	-----
		50,00	25,00	25,00	50,00
FUNDACIÓN PREMIO ARCE	UNIVERSIDAD POLITECNICA DE MADRID	60,00	60,00	-	60,00
FUNDACIÓN REAL FABRICA DE TAPICES (3)	ESTADO	17,64	-	17,64	17,64
	COMUNIDAD DE MADRID	17,64	17,64	-	17,64
	AYUNTAMIENTO DE MADRID	17,64	17,64	-	17,64
		-----	-----	-----	-----
		52,92	35,28	17,64	52,92
FUNDACIÓN ROGELIO SEGOVIA	UNIVERSIDAD POLITECNICA DE MADRID	96,00	96,00	-	96,00
REGIÓN DE MURCIA					
FUNDACIÓN AGENCIA DE GESTION DE LA ENERGIA DE LA REGION DE MURCIA	REGIÓN DE MURCIA	100,00	100,00	-	100,00

Fundación	Matriz	Porcentaje Nominal	Porcentaje Efectivo territorial	Porcentaje Efectivo estatal	Porcentaje Efectivo Total
FUNDACIÓN ALZHEIMUR (1)	REGIÓN DE MURCIA	60,00	60,00	-	60,00
	AYUNTAMIENTO DE MURCIA	20,00	20,00	-	20,00
		-----	-----	-----	-----
		80,00	80,00	-	80,00
FUNDACIÓN CLUSTER	REGIÓN DE MURCIA	100,00	100,00	-	100,00
FUNDACIÓN DE LA UPC PARA EL PROGRESO CIENTIFICO Y TECNOLÓGICO	REGIÓN DE MURCIA	100,00	100,00	-	100,00
FUNDACIÓN HOSPITAL DE CIEZA (1)	REGIÓN DE MURCIA	49,95	49,95	-	49,95
	SERVICIO DE SALUD DE LA REGION DE MURCIA	49,95	49,95	-	49,95
	AYUNTAMIENTO DE CIEZA	0,05	0,05	-	0,05
	INSTITUTO DE SERVICIOS SOCIALES DE LA REGION DE MURCIA	0,05	0,05	-	0,05
		-----	-----	-----	-----
		100,00	100,00	-	100,00
FUNDACIÓN INSTITUTO EUROMEDITERRANEO DEL AGUA (2)	ESTADO	50,00	0,00	50,00	50,00
	REGIÓN DE MURCIA	30,00	30,00	-	30,00
		-----	-----	-----	-----
		80,00	30,00	50,00	80,00
FUNDACIÓN INTEGRAL	REGIÓN DE MURCIA	37,74	37,74	-	37,74
	INSTITUTO DE FOMENTO DE LA REGION DE MURCIA	9,43	9,43	-	9,43
	UNIVERSIDAD POLITÉCNICA DE CARTAGENA	1,88	1,88	-	1,88
	UNIVERSIDAD DE MURCIA	1,88	1,88	-	1,88
		-----	-----	-----	-----
		50,93	50,93	-	50,93
FUNDACIÓN MARIANO RUIZ FUNES DE MURCIA	REGIÓN DE MURCIA	93,02	93,02	-	93,02
	UNIVERSIDAD DE MURCIA	2,33	2,33	-	2,33
		-----	-----	-----	-----
		95,35	95,35	-	95,35
FUNDACIÓN MURCIA CIUDAD DEL DEPORTE (1)	REGIÓN DE MURCIA	50,00	50,00	-	50,00
	AYUNTAMIENTO DE MURCIA	50,00	50,00	-	50,00
		-----	-----	-----	-----
		100,00	100,00	-	100,00
FUNDACIÓN MURCIANA PARA LA TUTELA Y DEFENSA JUDICIAL DE ADULTOS	REGIÓN DE MURCIA	50,00	50,00	-	50,00
	INSTITUTO DE SERVICIOS SOCIALES DE LA REGION DE MURCIA	50,00	50,00	-	50,00
		-----	-----	-----	-----

Fundación	Matriz	Porcentaje Nominal	Porcentaje Efectivo territorial	Porcentaje Efectivo estatal	Porcentaje Efectivo Total
		100,00	100,00	-	100,00
FUNDACIÓN ORQUESTA SINFONICA DE LA REGION DE MURCIA	SOCIEDAD MURCIA CULTURAL, S.A.	75,78	75,78	-	75,78
	REGIÓN DE MURCIA	22,69	22,69	-	22,69
		-----	-----	-----	-----
		98,47	98,47	-	98,47
FUNDACIÓN PARA LA FORMACIÓN E INVESTIGACIÓN SANITARIAS DE LA REGIÓN DE MURCIA	REGIÓN DE MURCIA	100,00	100,00	-	100,00
FUNDACIÓN PARQUE CIENTÍFICO DE MURCIA (1)	REGIÓN DE MURCIA	40,00	40,00	-	40,00
	AYUNTAMIENTO DE MURCIA	40,00	40,00	-	40,00
	UNIVERSIDAD POLITÉCNICA DE CARTAGENA	10,00	10,00	-	10,00
	UNIVERSIDAD DE MURCIA	10,00	10,00	-	10,00
		-----	-----	-----	-----
		100,00	100,00	-	100,00
FUNDACIÓN SÉNECA AGENCIA REGIONAL DE CIENCIA Y TECNOLOGÍA	REGIÓN DE MURCIA	71,43	71,43	-	71,43
	INSTITUTO DE FOMENTO DE LA REGION DE MURCIA	28,57	28,57	-	28,57
		-----	-----	-----	-----
		100,00	100,00	-	100,00
FUNDACIÓN TEATRO ROMANO DE CARTAGENA (1)	REGIÓN DE MURCIA	33,34	33,34	-	33,34
	AYUNTAMIENTO DE CARTAGENA	33,33	33,33	-	33,33
		-----	-----	-----	-----
		66,67	66,67	-	66,67
COMUNIDAD FORAL DE NAVARRA					
FUNDACIÓN AMADO ALONSO (1)	COMUNIDAD FORAL DE NAVARRA	33,34	33,34	-	33,34
	VARIOS AYUNTAMIENTOS DE NAVARRA	33,33	33,33	-	33,33
	UNIVERSIDAD PÚBLICA DE NAVARRA	33,33	33,33	-	33,33
		-----	-----	-----	-----
		100,00	100,00	-	100,00
FUNDACIÓN BALUARTE	COMUNIDAD FORAL DE NAVARRA	100,00	100,00	-	100,00
FUNDACIÓN CENTRO DE RECURSOS AMBIENTALES DE NAVARRA (11)	NAVARRA DE MEDIOAMBIENTE INDUSTRIAL, S.A.	50,00	50,00	-	50,00
	GESTION AMBIENTAL-VIVEROS Y REPOBLACIONES DE NAVARRA, S.A.	50,00	50,00	-	50,00
		-----	-----	-----	-----
		100,00	100,00	-	100,00
FUNDACIÓN CETENA	COMUNIDAD FORAL DE NAVARRA	100,00	100,00	-	100,00

Fundación	Matriz	Porcentaje Nominal	Porcentaje Efectivo territorial	Porcentaje Efectivo estatal	Porcentaje Efectivo Total
FUNDACIÓN ESCUELA DE PRÁCTICA JURIDICA ESTANISLAO ARANZADI	UNIVERSIDAD PÚBLICA DE NAVARRA	33,34	33,34	-	33,34
	INSTITUTO NAVARRO DE ADMINISTRACION PUBLICA (INAP)	33,33	33,33	-	33,33
		-----	-----	-----	-----
		66,67	66,67	-	66,67
FUNDACIÓN MIGUEL SERVET	COMUNIDAD FORAL DE NAVARRA	100,00	100,00	-	100,00
FUNDACIÓN NAVARRA PARA LA CALIDAD	COMUNIDAD FORAL DE NAVARRA	100,00	100,00	-	100,00
FUNDACIÓN NAVARRA PARA LA TUTELA DE PERSONAS ADULTAS	COMUNIDAD FORAL DE NAVARRA	100,00	100,00	-	100,00
FUNDACIÓN PARA LA CONSERVACIÓN DEL PATRIMONIO HISTÓRICO DE NAVARRA	COMUNIDAD FORAL DE NAVARRA	100,00	100,00	-	100,00
FUNDACIÓN PARA LA FORMACIÓN EN ENERGÍAS RENOVABLES	COMUNIDAD FORAL DE NAVARRA	55,00	55,00	-	55,00
FUNDACIÓN YESA	COMUNIDAD FORAL DE NAVARRA	100,00	100,00	-	100,00
COMUNIDAD DE LA RIOJA					
FUNDACIÓN DEL TRIBUNAL LABORAL DE MEDIACIÓN, CONCILIACIÓN Y ARBITRAJE	COMUNIDAD DE LA RIOJA	100,00	100,00	-	100,00
FUNDACIÓN HOSPITAL CALAHORRA	COMUNIDAD DE LA RIOJA	100,00	100,00	-	100,00
FUNDACIÓN PATRIMONIO PALEONTOLÓGICO DE LA RIOJA	COMUNIDAD DE LA RIOJA	50,00	50,00	-	50,00
FUNDACIÓN PRÁXEDES MATEO SAGASTA	COMUNIDAD DE LA RIOJA	100,00	100,00	-	100,00
FUNDACIÓN RIOJA DEPORTE	COMUNIDAD DE LA RIOJA	100,00	100,00	-	100,00
FUNDACIÓN RIOJA SALUD	COMUNIDAD DE LA RIOJA	100,00	100,00	-	100,00
FUNDACIÓN SAN MILLÁN DE LA COGOLLA	COMUNIDAD DE LA RIOJA	50,00	50,00	-	50,00
FUNDACIÓN TUTELAR DE LA RIOJA	COMUNIDAD DE LA RIOJA	100,00	100,00	-	100,00
GENERALITAT VALENCIANA					
CENTRO DE ESTRATEGIAS Y DESARROLLO DE VALENCIA (3)	AUTORIDAD PORTUARIA DE VALENCIA	6,66	-	-	-
	UNIVERSIDAD DE VALENCIA	6,66	6,66	-	6,66
	UNIVERSIDAD POLITÉCNICA DE VALENCIA	6,66	6,66	-	6,66
	GENERALITAT VALENCIANA	6,66	6,66	-	6,66
	DIPUTACIÓN PROVINCIAL DE VALENCIA	6,66	6,66	-	6,66
	AYUNTAMIENTO DE VALENCIA	6,66	6,66	-	6,66
	ENTIDAD METROPOLITANA DE SERVICIOS HIDRÁULICOS	6,66	6,66	-	6,66
	ENTIDAD METROPOLITANA PARA EL TRATAMIENTO DE RESIDUOS	6,66	6,66	-	6,66
		-----	-----	-----	-----

Fundación	Matriz	Porcentaje Nominal	Porcentaje Efectivo territorial	Porcentaje Efectivo estatal	Porcentaje Efectivo Total
		53,28	46,62	-	46,62
FUNDACIÓN CENTRO DE ESTUDIOS AMBIENTALES DEL MEDITERRÁNEO	GENERALITAT VALENCIANA	99,01	99,01	-	99,01
FUNDACIÓN COMUNIDAD VALENCIANA REGION EUROPEA	GENERALITAT VALENCIANA	100,00	100,00	-	100,00
FUNDACIÓN DE DERECHOS HUMANOS DE LA COMUNIDAD DE VALENCIA	GENERALITAT VALENCIANA	100,00	100,00	-	100,00
FUNDACIÓN DE ESTUDIOS BURSÁTILES Y FINANCIEROS (2)	AUTORIDAD PORTUARIA DE VALENCIA	4,55	-	4,55	4,55
	GENERALITAT VALENCIANA	55,63	55,63	-	55,63
	UNIVERSIDAD POLITÉCNICA DE VALENCIA	0,56	0,56	-	0,56
		-----	-----	-----	-----
		60,74	56,19	4,55	60,74
FUNDACIÓN DE LA C. V. PARA LA INVEST. BIOMEDICA, LA DOCENCIA, Y LA COOPERACIÓN INTERNAC. Y PARA EL DESARROLLO DEL HOSPITAL GENERAL DE ELCHE	GENERALITAT VALENCIANA	100,00	100,00	-	100,00
FUNDACIÓN DE LA C.V DISCRIMINACIÓN Y MALOS TRATOS TOLERANCIA CERO	GENERALITAT VALENCIANA	100,00	100,00	-	100,00
FUNDACIÓN DE LA C.V. COSTA AZAHAR FESTIVALES (1)	GENERALITAT VALENCIANA	66,67	66,67	-	66,67
	PATRONATO PROVINCIAL DE TURISMO	23,33	0,00	-	0,00
	VARIOS AYUNTAMIENTOS DE CASTELLÓN	10,00	10,00	-	10,00
		-----	-----	-----	-----
		100,00	76,67	-	76,67
FUNDACIÓN DE LA C.V. MARCA DE GARANTÍA PUERTO DE VALENCIA	INSTITUTO VALENCIANO DE LA EXPORTACION, S.A.	100,00	95,20	-	95,20
FUNDACIÓN DE LA C.V. PARA EL FOMENTO DEL COOPERATIVISMO	GENERALITAT VALENCIANA	100,00	100,00	-	100,00
FUNDACIÓN DE LA C.V. PARA LA CALIDAD DE LA FORMACIÓN	GENERALITAT VALENCIANA	100,00	100,00	-	100,00
FUNDACIÓN DE LA C.V. PARA LA INVESTIGACIÓN EN EL HOSPITAL G.U. DE ALICANTE	GENERALITAT VALENCIANA	100,00	100,00	-	100,00
FUNDACIÓN DE LA C.V. UNIVERSIDAD INTERNACIONAL DE VALENCIA	GENERALITAT VALENCIANA	100,00	100,00	-	100,00
FUNDACIÓN DE LA COMUNIDAD VALENCIANA "LA LUZ DE LAS IMÁGENES"	GENERALITAT VALENCIANA	76,85	76,85	-	76,85
	TELEVISION AUTONOMICA VALENCIANA, S.A.	15,37	15,37	-	15,37
	FUNDACIÓN GENERALITAT VALENCIANA-IBERDROLA	0,08	0,08	-	0,08
		-----	-----	-----	-----
		92,30	92,30	-	92,30
FUNDACIÓN DE LA COMUNIDAD VALENCIANA BIENAL DE LAS ARTES	GENERALITAT VALENCIANA	100,00	100,00	-	100,00
FUNDACIÓN DE LA COMUNIDAD VALENCIANA PARA LA INVESTIGACION BIOMEDICA HOSPITAL CLINICO	GENERALITAT VALENCIANA	100,00	100,00	-	100,00
FUNDACIÓN DE LA COMUNIDAD VALENCIANA PARA LA INVESTIGACIÓN DEL AUDIOVISUAL	GENERALITAT VALENCIANA	98,00	98,00	-	98,00

Fundación	Matriz	Porcentaje Nominal	Porcentaje Efectivo territorial	Porcentaje Efectivo estatal	Porcentaje Efectivo Total
	INSTITUTO VALENCIANO DE CINEMATOGRAFIA "RICARDO MUÑOZ SUAY"	2,00	2,00	-	2,00
		-----	-----	-----	-----
		100,00	100,00	-	100,00
FUNDACIÓN DE LA COMUNIDAD VALENCIANA AGUA Y PROGRESO	GENERALITAT VALENCIANA	100,00	100,00	-	100,00
FUNDACIÓN DE LA COMUNIDAD VALENCIANA CIUDAD DE LAS ARTES ESCÉNICAS	GENERALITAT VALENCIANA	100,00	100,00	-	100,00
FUNDACIÓN DE LA COMUNIDAD VALENCIANA CIUDAD DE LAS ARTES Y LAS CIENCIAS	CIUDAD DE LAS ARTES Y LAS CIENCIAS, S.A.	100,00	100,00	-	100,00
FUNDACIÓN DE LA COMUNIDAD VALENCIANA PARA EL ESTUDIO DE LA VIOLENCIA-CENTRO REINA SOFÍA	GENERALITAT VALENCIANA	90,91	90,91	-	90,91
FUNDACIÓN DE LA COMUNIDAD VALENCIANA PARA LA ATENCIÓN DE LAS VÍCTIMAS DEL DELITO	GENERALITAT VALENCIANA	100,00	100,00	-	100,00
FUNDACIÓN DE LA COMUNIDAD VALENCIANA PARA LA INVESTIGACIÓN AGROALIMENTARIA	GENERALITAT VALENCIANA	100,00	100,00	-	100,00
FUNDACIÓN DE LA COMUNIDAD VALENCIANA PARA LA PREVENCIÓN DE RIESGOS LABORALES	GENERALITAT VALENCIANA	90,00	90,00	-	90,00
FUNDACIÓN GENERALITAT VALENCIANA-IBERDROLA	GENERALITAT VALENCIANA	100,00	100,00	-	100,00
FUNDACIÓN INSTITUTO DE PROPIETARIOS EXTRANJEROS DE LA COMUNIDAD VALENCIANA	GENERALITAT VALENCIANA	95,24	95,24	-	95,24
FUNDACIÓN JAUME II EL JUST (1)	GENERALITAT VALENCIANA	12,50	12,50	-	12,50
	DIPUTACIÓN PROVINCIAL DE ALICANTE	12,50	12,50	-	12,50
	AYUNTAMIENTO DE ALICANTE	12,50	12,50	-	12,50
	MANCOMUNIDAD LA VALLDIGNA	12,50	12,50	-	12,50
	DIPUTACIÓN PROVINCIAL DE CASTELLÓN	12,50	12,50	-	12,50
	AYUNTAMIENTO DE CASTELLÓN DE LA PLANA	12,50	12,50	-	12,50
	DIPUTACIÓN PROVINCIAL DE VALENCIA	12,50	12,50	-	12,50
	AYUNTAMIENTO DE VALENCIA	12,50	12,50	-	12,50
		-----	-----	-----	-----
		100,00	100,00	-	100,00
FUNDACIÓN MEDIOAMBIENTAL DE LA COMUNIDAD VALENCIANA BUSEO	GENERALITAT VALENCIANA	100,00	100,00	-	100,00
FUNDACIÓN OFTALMOLÓGICA DEL MEDITERRÁNEO DE LA COMUNIDAD VALENCIANA	GENERALITAT VALENCIANA	99,36	99,36	-	99,36
FUNDACIÓN PARA EL DESARROLLO DEL CONO SUR (2)	AUTORIDAD PORTUARIA DE VALENCIA	12,42	-	12,42	12,42
	UNIVERSIDAD POLITÉCNICA DE VALENCIA	41,23	41,23	-	41,23
	GENERALITAT VALENCIANA	10,99	10,99	-	10,99
		-----	-----	-----	-----
		64,64	52,22	12,42	64,64

Fundación	Matriz	Porcentaje Nominal	Porcentaje Efectivo territorial	Porcentaje Efectivo estatal	Porcentaje Efectivo Total
FUNDACIÓN PARA EL ESTUDIO Y PREVENCIÓN DE LAS DROGODEPENDENCIAS (F.E.P.A.D.)	GENERALITAT VALENCIANA	100,00	100,00	-	100,00
FUNDACIÓN PARA LA INVESTIGACIÓN DEL HOSPITAL UNIVERSITARIO LA FE DE LA COMUNIDAD VALENCIANA	GENERALITAT VALENCIANA	100,00	100,00	-	100,00
FUNDACIÓN SERVICIO VALENCIANO DE EMPLEO DE LA COMUNIDAD DE VALENCIA	GENERALITAT VALENCIANA	100,00	100,00	-	100,00
FUNDACIÓN VALENCIANA DE LA CALIDAD	GENERALITAT VALENCIANA	84,21	84,21	-	84,21
	SEGURIDAD Y PROMOCION INDUSTRIAL VALENCIANA, S.A.	15,79	15,79	-	15,79
		-----	-----	-----	-----
		100,00	100,00	-	100,00
INSTITUT D' ECOLOGIA LITORAL (3)	ESTADO	8,00	-	-	-
	VARIOS AYUNTAMIENTOS DE ALICANTE	52,00	52,00	-	52,00
	DIPUTACIÓN PROVINCIAL DE ALICANTE	8,00	8,00	-	8,00
	UNIVERSIDAD DE ALICANTE	8,00	8,00	-	8,00
	GENERALITAT VALENCIANA	8,00	8,00	-	8,00
	UNIVERSIDAD MIGUEL HERNÁNDEZ DE ELCHE	4,00	4,00	-	4,00
	VARIAS MANCOMUNIDADES DE VALENCIA	4,00	4,00	-	4,00
		-----	-----	-----	-----
		92,00	84,00	-	84,00
PALAU DE LES ARTS REINA SOFÍA, FUNDACIÓ DE LA COMUNITAT VALENCIANA	GENERALITAT VALENCIANA	100,00	100,00	-	100,00
COMUNIDAD AUTÓNOMA DE EUSKADI					
DONOSTIA INTERNATIONAL PHYSICS CENTER (1)	COMUNIDAD AUTÓNOMA DE EUSKADI	50,00	50,00	-	50,00
	DIPUTACIÓN FORAL DE GUIPUZCOA	6,25	6,25	-	6,25
	AYUNTAMIENTO DE SAN SEBASTIAN	6,25	6,25	-	6,25
	UNIVERSIDAD DEL PAIS VASCO	6,25	6,25	-	6,25
		-----	-----	-----	-----
		68,75	68,75	-	68,75
FUNDACIÓN ARTIUM DE ÁLAVA (3)	ESTADO	25,00	-	25,00	25,00
	COMUNIDAD AUTÓNOMA DE EUSKADI	25,00	25,00	-	25,00
	DIPUTACIÓN FORAL DE ALAVA	25,00	25,00	-	25,00
	AYUNTAMIENTO DE VITORIA	25,00	25,00	-	25,00
		-----	-----	-----	-----
		100,00	75,00	25,00	100,00
FUNDACIÓN AZTI	NEIKER-INSTITUTO VASCO DE INVESTIGACIÓN Y DESARROLLO AGRARIO, S.A..	54,36	54,36	-	54,36

Fundación	Matriz	Porcentaje Nominal	Porcentaje Efectivo territorial	Porcentaje Efectivo estatal	Porcentaje Efectivo Total
FUNDACIÓN EKAIN (1)	COMUNIDAD AUTÓNOMA DE EUSKADI	44,01	44,01	-	44,01
		-----	-----	-----	-----
		98,37	98,37	-	98,37
	COMUNIDAD AUTÓNOMA DE EUSKADI	33,34	33,34	-	33,34
	DIPUTACIÓN FORAL DE GUIPUZCOA	33,33	33,33	-	33,33
FUNDACION FILMOTECA VASCA (1)	AYUNTAMIENTO DE ZESTOA	33,33	33,33	-	33,33
		-----	-----	-----	-----
		100,00	100,00	-	100,00
	COMUNIDAD AUTÓNOMA DE EUSKADI	33,34	33,34	-	33,34
FUNDACIÓN INVESTIGACIÓN UNIVERSIDAD EMPRESA, EUSKOIKER (1)	DIPUTACIÓN FORAL DE GUIPUZCOA	33,33	33,33	-	33,33
		-----	-----	-----	-----
		66,67	66,67	-	66,67
	UNIVERSIDAD DEL PAIS VASCO	50,00	50,00	-	50,00
	DIPUTACIÓN FORAL DE VIZCAYA	8,34	8,34	-	8,34
FUNDACIÓN KALITATEA	DIPUTACIÓN FORAL DE ALAVA	8,33	8,33	-	8,33
	DIPUTACIÓN FORAL DE GUIPUZCOA	8,33	8,33	-	8,33
		-----	-----	-----	-----
		75,00	75,00	-	75,00
FUNDACION LBEIN	COMUNIDAD AUTÓNOMA DE EUSKADI	100,00	100,00	-	100,00
FUNDACIÓN MUSEO DE BELLAS ARTES DE BILBAO (1)	COMUNIDAD AUTÓNOMA DE EUSKADI	51,27	51,27	-	51,27
	COMUNIDAD AUTÓNOMA DE EUSKADI	33,34	33,34	-	33,34
	DIPUTACIÓN FORAL DE VIZCAYA	33,33	33,33	-	33,33
	AYUNTAMIENTO DE BILBAO	33,33	33,33	-	33,33
	-----	-----	-----	-----	
	100,00	100,00	-	100,00	
FUNDACIÓN MUSEO VASCO DEL FERROCARRIL	FERROCARRILES VASCOS, S.A.	95,00	95,00	-	95,00
	COMUNIDAD AUTÓNOMA DE EUSKADI	5,00	5,00	-	5,00
		-----	-----	-----	-----
	100,00	100,00	-	100,00	
FUNDACIÓN PARA EL CENTRO SUPERIOR DE MÚSICA DEL PAÍS VASCO	COMUNIDAD AUTÓNOMA DE EUSKADI	100,00	100,00	-	100,00
FUNDACION PARA LA FORMACIÓN TÉCNICA EN MAQUINARIA-HERRAMIENTA (1)	COMUNIDAD AUTÓNOMA DE EUSKADI	59,00	59,00	-	59,00
	DIPUTACIÓN FORAL DE GUIPUZCOA	18,00	18,00	-	18,00
	AYUNTAMIENTO DE ELGOIBAR	8,00	8,00	-	8,00
	-----	-----	-----	-----	

Fundación	Matriz	Porcentaje Nominal	Porcentaje Efectivo territorial	Porcentaje Efectivo estatal	Porcentaje Efectivo Total
		85,00	85,00	-	85,00
FUNDACIÓN VASCA DE INNOVACIÓN E INVESTIGACIÓN SANITARIAS	COMUNIDAD AUTÓNOMA DE EUSKADI	100,00	100,00	-	100,00
FUNDACIÓN VASCA PARA LA FORMACIÓN CONTINUA	COMUNIDAD AUTÓNOMA DE EUSKADI	100,00	100,00	-	100,00
FUNDACIÓN VASCA PARA LA SEGURIDAD AGROALIMENTARIA	FUNDACIÓN KALITATEA	33,34	33,34	-	33,34
	FUNDACIÓN AZTI	33,33	32,79	-	32,79
	NEIKER-INSTITUTO VASCO DE INVESTIGACIÓN Y DESARROLLO AGRARIO, S.A..	33,33	33,33	-	33,33
		-----	-----	-----	-----
		100,00	99,46	-	99,46
INSTITUTO INTERNACIONAL DE SOCIOLOGIA JURIDICA DE OÑATI	COMUNIDAD AUTÓNOMA DE EUSKADI	100,00	100,00	-	100,00
JOVEN ORQUESTA EUSKAL HERRIA	COMUNIDAD AUTÓNOMA DE EUSKADI	100,00	100,00	-	100,00
MUSEO DE LA PAZ DE GERNIKA (1)	COMUNIDAD AUTÓNOMA DE EUSKADI	33,34	33,34	-	33,34
	DIPUTACIÓN FORAL DE VIZCAYA	33,33	33,33	-	33,33
	AYUNTAMIENTO DE GERNIKA-LUMO	33,33	33,33	-	33,33
		-----	-----	-----	-----
		100,00	100,00	-	100,00
MUSEO GUGGENHEIM BILBAO (1)	COMUNIDAD AUTÓNOMA DE EUSKADI	50,00	50,00	-	50,00
	DIPUTACIÓN FORAL DE VIZCAYA	50,00	50,00	-	50,00
		-----	-----	-----	-----
		100,00	100,00	-	100,00
VARIAS COMUNIDADES AUTONOMAS					
FUNDACION FRAGATA EXTREMEÑA (1)	DIPUTACIÓN REGIONAL DE CANTABRIA	20,00	20,00	-	20,00
	AYUNTAMIENTO DE SANTANDER	20,00	20,00	-	20,00
	JUNTA DE EXTREMADURA	20,00	20,00	-	20,00
		-----	-----	-----	-----
		60,00	60,00	-	60,00

(1) Entidad participada por el Sector Público Autonómico y el Sector Público Local

(2) Entidad participada por el Sector Público Autonómico y el Sector Público Estatal

(3) Entidad participada por el Sector Público Autonómico, el Sector Público Local y el Sector Público Estatal

(11) Entidad participada por el Sector Público Autonómico e indirectamente por otro ámbito del Sector Público

3.3.3. Sector Público Fundacional Provincial

Fundación	Matriz	Porcentaje Nominal	Porcentaje Efectivo territorial	Porcentaje Efectivo estatal	Porcentaje Efectivo Total
CABILDO INSULAR DE EL HIERRO					
FUNDACIÓN CANARIA CORREÍLLO LA PALMA (4)	CABILDO INSULAR DE TENERIFE	25,00	25,00	-	25,00
	CABILDO INSULAR DE FUERTEVENTURA	25,00	25,00	-	25,00
	CABILDO INSULAR DE LA GOMERA	25,00	25,00	-	25,00
	CABILDO INSULAR DE EL HIERRO	25,00	25,00	-	25,00
		-----	-----	-----	-----
		100,00	100,00	-	100,00
CABILDO INSULAR DE GRAN CANARIA					
FUNDACIÓN CANARIA DEL DEPORTE	CABILDO INSULAR DE GRAN CANARIA	100,00	100,00	-	100,00
FUNDACIÓN ORQUESTA FILARMÓNICA GRAN CANARIA	CABILDO INSULAR DE GRAN CANARIA	100,00	100,00	-	100,00
CABILDO INSULAR DE LA GOMERA					
FUNDACIÓN CANARIA ESCUELA INSULAR DE MÚSICA Nº SEÑORA DE GUADALUPE (4)	CABILDO INSULAR DE LA GOMERA	50,00	50,00	-	50,00
	AYUNTAMIENTO DE SAN SEBASTIÁN DE LA GOMERA	50,00	50,00	-	50,00
		-----	-----	-----	-----
		100,00	100,00	-	100,00
FUNDACIÓN CANARIA UNIVERSIDAD DE VERANO DE LA GOMERA (4)	CABILDO INSULAR DE LA GOMERA	50,00	50,00	-	50,00
	AYUNTAMIENTO DE SAN SEBASTIÁN DE LA GOMERA	50,00	50,00	-	50,00
		-----	-----	-----	-----
		100,00	100,00	-	100,00
CABILDO INSULAR DE TENERIFE					
FUNDACIÓN CANARIA INST. TECNOLOGÍAS BIOMÉDICAS DE TENERIFE	CABILDO INSULAR DE TENERIFE	100,00	100,00	-	100,00
FUNDACIÓN CANARIA TENERIFE RURAL	CABILDO INSULAR DE TENERIFE	100,00	100,00	-	100,00
FUNDACIÓN SALUD Y SANIDAD	CABILDO INSULAR DE TENERIFE	100,00	100,00	-	100,00
COMARCA EL MONTSIÀ					
FUNDACIÓN PRIVADA MONTSIÀ (4)	COMARCA EL MONTSIÀ	33,34	33,34	-	33,34
	AYUNTAMIENTO DE ALCANAR	33,33	33,33	-	33,33
	AYUNTAMIENTO DE ULLDECONA	33,33	33,33	-	33,33
		-----	-----	-----	-----
		100,00	100,00	-	100,00
CONSEJO INSULAR DE MALLORCA					

Fundación	Matriz	Porcentaje Nominal	Porcentaje Efectivo territorial	Porcentaje Efectivo estatal	Porcentaje Efectivo Total
FUNDACIÓN CASA MUSEO LLORENÇ VILLALONGA	CONSEJO INSULAR DE MALLORCA	100,00	100,00	-	100,00
CONSEJO INSULAR DE MENORCA					
FUNDACIÓN DESTÍ MENORCA	CONSEJO INSULAR DE MENORCA	100,00	100,00	-	100,00
DIPUTACIÓN FORAL DE VIZCAYA					
FUNDACIÓN BIZKAIA-BIZKAIALDE	DIPUTACIÓN FORAL DE VIZCAYA	100,00	100,00	-	100,00
FUNDACION BOINAS LA ENCARTADA KULTUR INGURUNEA (4)	DIPUTACIÓN FORAL DE VIZCAYA	50,00	50,00	-	50,00
	AYUNTAMIENTO DE BALMASEDA	50,00	50,00	-	50,00
		-----	-----	-----	-----
DIPUTACIÓN PROVINCIAL DE BADAJOZ		100,00	100,00	-	100,00
FUNDACIÓN CULTURAL PRIVADA SERV. Y PROMOCIÓN	DIPUTACIÓN PROVINCIAL DE BADAJOZ	100,00	100,00	-	100,00
FUNDACIÓN DE APOYO AL CERTAMEN INTERNACIONAL DE VIDEOCINE MÉDICO Y DOCENTE	DIPUTACIÓN PROVINCIAL DE BADAJOZ	100,00	100,00	-	100,00
FUNDACIÓN EUGENIO HERMOSO-LEGADO ROSARIO HERMOSO	DIPUTACIÓN PROVINCIAL DE BADAJOZ	100,00	100,00	-	100,00
FUNDACIÓN FESTIVAL DEL TEATRO CLÁSICO	DIPUTACIÓN PROVINCIAL DE BADAJOZ	100,00	100,00	-	100,00
FUNDACIÓN PP. MUSEO EXTREMEÑO E IBEROAMERICANO DE ARTE CONTEMPORÁNEO	DIPUTACIÓN PROVINCIAL DE BADAJOZ	100,00	100,00	-	100,00
DIPUTACIÓN PROVINCIAL DE BARCELONA					
FUNDACION CARLES PI I SUNYER D'ESTIDIS AUTONOMICS I LOCALS	DIPUTACIÓN PROVINCIAL DE BARCELONA	100,00	100,00	-	100,00
FUNDACIÓN PRIVADA DEMOCRACIA Y GOBIERNO LOCAL (4)	DIPUTACIÓN PROVINCIAL DE GRANADA	6,25	6,25	-	6,25
	DIPUTACIÓN PROVINCIAL DE SEVILLA	6,25	6,25	-	6,25
	DIPUTACIÓN PROVINCIAL DE HUESCA	6,25	6,25	-	6,25
	DIPUTACIÓN PROVINCIAL DE ZARAGOZA	6,25	6,25	-	6,25
	CONSEJO INSULAR DE MENORCA	6,25	6,25	-	6,25
	DIPUTACIÓN PROVINCIAL DE LA CORUÑA	6,25	6,25	-	6,25
	DIPUTACIÓN PROVINCIAL DE LUGO	6,25	6,25	-	6,25
	DIPUTACIÓN PROVINCIAL DE ORENSE	6,25	6,25	-	6,25
	DIPUTACIÓN PROVINCIAL DE PONTEVEDRA	6,25	6,25	-	6,25
	DIPUTACIÓN PROVINCIAL DE ALICANTE	6,25	6,25	-	6,25
	CABILDO INSULAR DE GRAN CANARIA	6,25	6,25	-	6,25
	CABILDO INSULAR DE TENERIFE	6,25	6,25	-	6,25

Fundación	Matriz	Porcentaje Nominal	Porcentaje Efectivo territorial	Porcentaje Efectivo estatal	Porcentaje Efectivo Total
DIPUTACIÓN PROVINCIAL DE SEVILLA					
FUNDACIÓN VIA VERDE DE LA SIERRA (4)	VARIOS AYUNTAMIENTOS DE SEVILLA	42,86	42,86	-	42,86
	VARIOS AYUNTAMIENTOS DE CÁDIZ	28,57	28,57	-	28,57
	DIPUTACIÓN PROVINCIAL DE SEVILLA	14,29	14,29	-	14,29
	DIPUTACIÓN PROVINCIAL DE CÁDIZ	14,28	14,28	-	14,28
		-----	-----	-----	-----
		100,00	100,00	-	100,00
DIPUTACIÓN PROVINCIAL DE TARRAGONA					
FUNDACIÓN ANTONI GIMBERNAT	DIPUTACIÓN PROVINCIAL DE TARRAGONA	100,00	100,00	-	100,00
FUNDACIÓN EUROPEA DE MEDICINA TRADICIONAL XINESA	DIPUTACIÓN PROVINCIAL DE TARRAGONA	100,00	100,00	-	100,00
FUNDACIÓN MOSSEN COMAMALA	DIPUTACIÓN PROVINCIAL DE TARRAGONA	100,00	100,00	-	100,00
FUNDACIÓN OBSERVATORI DE L'EBRE	DIPUTACIÓN PROVINCIAL DE TARRAGONA	100,00	100,00	-	100,00
FUNDACIÓN PALAU LA PEDRERA (6)	AUTORIDAD PORTUARIA DE TARRAGONA	15,00	-	15,00	15,00
	UNIVERSIDAD ROVIRA I VIRGILI	15,00	15,00	-	15,00
	DIPUTACIÓN PROVINCIAL DE TARRAGONA	15,00	15,00	-	15,00
	AYUNTAMIENTO DE TARRAGONA	15,00	15,00	-	15,00
	CONSELL COMARCAL DEL TARRAGONÉS	15,00	15,00	-	15,00
		-----	-----	-----	-----
		75,00	60,00	15,00	75,00
FUNDACIÓN PAU CASALS	DIPUTACIÓN PROVINCIAL DE TARRAGONA	100,00	100,00	-	100,00
DIPUTACIÓN PROVINCIAL DE VALENCIA					
FUNDACIÓN INVESTIGACIÓN BIOMÉDICA, DOCENCIA Y DESARROLLO CIENCIAS DE LA SALUD	DIPUTACIÓN PROVINCIAL DE VALENCIA	100,00	100,00	-	100,00
DIPUTACIÓN PROVINCIAL DE VALLADOLID					
FUNDACIÓN CENTRO ETNOGRÁFICO JOAQUÍN DÍAZ	DIPUTACIÓN PROVINCIAL DE VALLADOLID	100,00	100,00	-	100,00
FUNDACIÓN INSTITUTO CASTELLANO Y LEONÉS DE LA LENGUA	DIPUTACIÓN PROVINCIAL DE VALLADOLID	100,00	100,00	-	100,00
FUNDACIÓN MUSEO PROVINCIAL DEL VINO	DIPUTACIÓN PROVINCIAL DE VALLADOLID	100,00	100,00	-	100,00
FUNDACIÓN VILLALAR	DIPUTACIÓN PROVINCIAL DE VALLADOLID	100,00	100,00	-	100,00
DIPUTACIÓN PROVINCIAL DE ZAMORA					
FUNDACIÓN REI ALFONSO HENRIQUES	DIPUTACIÓN PROVINCIAL DE ZAMORA	100,00	100,00	-	100,00
DIPUTACIÓN PROVINCIAL DE ZARAGOZA					

Fundación	Matriz	Porcentaje Nominal	Porcentaje Efectivo territorial	Porcentaje Efectivo estatal	Porcentaje Efectivo Total
CENTRO DE ESTUDIOS CELTIBÉRICOS DE SEGEDA	DIPUTACIÓN PROVINCIAL DE ZARAGOZA	100,00	100,00	-	100,00
FUNDACIÓN CENTRO DE PRENSA DE ZARAGOZA	DIPUTACIÓN PROVINCIAL DE ZARAGOZA	100,00	100,00	-	100,00
FUNDACIÓN UNCASTILLO-CENTRO ROMÁNICO	DIPUTACIÓN PROVINCIAL DE ZARAGOZA	100,00	100,00	-	100,00

(4) Entidad participada por el Sector Público Provincial y el Sector Público Autonómico y/o Municipal

(5) Entidad participada por el Sector Público Provincial y el Sector Público Estatal

(6) Entidad participada por el Sector Público Provincial, el Sector Público Autonómico y/o Municipal y el Sector Público Estatal

3.3.4. Sector Público Fundacional Municipal

Fundación	Matriz	Porcentaje Nominal	Porcentaje Efectivo territorial	Porcentaje Efectivo estatal	Porcentaje Efectivo Total
AYUNTAMIENTO DE ALBACETE					
FUNDACION III CENTENARIO DE LA FERIA DE ALBACETE	AYUNTAMIENTO DE ALBACETE	100,00	100,00	-	100,00
AYUNTAMIENTO DE ALMONTE					
FUNDACIÓN ALMONTEÑA DE BIBLIOFILIA Y ARTE	AYUNTAMIENTO DE ALMONTE	100,00	100,00	-	100,00
AYUNTAMIENTO DE ARMILLA					
FUNDACIÓN CAMPUS DE LA SALUD	AYUNTAMIENTO DE ARMILLA	100,00	100,00	-	100,00
AYUNTAMIENTO DE ARTÁ					
FUNDACIÓN TEATRE MUNICIPAL D'ARTÁ	AYUNTAMIENTO DE ARTÁ	100,00	100,00	-	100,00
AYUNTAMIENTO DE BARCELONA					
FUNDACIÓN BARCELONA CULTURA	AYUNTAMIENTO DE BARCELONA	100,00	100,00	-	100,00
FUNDACIÓN MIES VAN DER ROHE	AYUNTAMIENTO DE BARCELONA	100,00	100,00	-	100,00
FUNDACIÓN PRIVADA JULIO MUÑOZ RAMONET	AYUNTAMIENTO DE BARCELONA	100,00	100,00	-	100,00
FUNDACIÓN PRIVADA PISOS DE LLOGUER (7)	VARIOS AYUNTAMIENTOS DE BARCELONA	33,32	33,32	-	33,32
	AYUNTAMIENTO DE BARCELONA	16,67	16,67	-	16,67
	AYUNTAMIENTO DE L'HOSPITALET DE LLOBREGAT	16,67	16,67	-	16,67
	AYUNTAMIENTO DE BADALONA	16,67	16,67	-	16,67
	AYUNTAMIENTO DE SANTA COLOMA DE GRAMENET	16,67	16,67	-	16,67
		-----	-----	-----	-----
		100,00	100,00	-	100,00
AYUNTAMIENTO DE BILBAO					
FUNDACIÓN BILBAO 700-III MILLENIUM	AYUNTAMIENTO DE BILBAO	100,00	100,00	-	100,00
FUNDACIÓN BILBAO ARTE FUNDAZIOA	AYUNTAMIENTO DE BILBAO	100,00	100,00	-	100,00
MUSEO ARQUEOLÓGICO, ETNOGRÁFICO E HISTÓRICO	AYUNTAMIENTO DE BILBAO	100,00	100,00	-	100,00
MUSEO DE REPRODUCCIONES ARTÍSTICAS	AYUNTAMIENTO DE BILBAO	100,00	100,00	-	100,00
AYUNTAMIENTO DE CALAMOCHA					
FUNDACIÓN MUNICIPAL BIENESTAR SOCIAL	AYUNTAMIENTO DE CALAMOCHA	33,34	33,34	-	33,34
	S. CULTURAL Y DEPORTIVA, S.L.	33,33	33,33	-	33,33
	S. ACCION Y BIENESTAR SOCIAL, S.L.	33,33	33,33	-	33,33
		-----	-----	-----	-----
		100,00	100,00	-	100,00

Fundación	Matriz	Porcentaje Nominal	Porcentaje Efectivo territorial	Porcentaje Efectivo estatal	Porcentaje Efectivo Total
FUNDACIÓN SAN ROQUE AYUNTAMIENTO DE CALDÉS DE MONTBUÍ	AYUNTAMIENTO DE CALAMOCHA	100,00	100,00	-	100,00
FUNDACIÓN RES. SANTA SUSANNA AYUNTAMIENTO DE CALVIÀ	AYUNTAMIENTO DE CALDÉS DE MONTBUÍ	100,00	100,00	-	100,00
FUNDACIÓN CALVIÀ JOVE AYUNTAMIENTO DE CASTELLDEFELS	AYUNTAMIENTO DE CALVIÀ	100,00	100,00	-	100,00
FUNDACIÓN PRIVADA CASTELLDEFELS 21 AYUNTAMIENTO DE CAZALLA DE LA SIERRA	AYUNTAMIENTO DE CASTELLDEFELS	100,00	100,00	-	100,00
FUNDACIÓN PROM. CALIDAD PRODUCTOS SIERRA NORTE AYUNTAMIENTO DE CHICLANA DE LA FRONTERA	AYUNTAMIENTO DE CAZALLA DE LA SIERRA	100,00	100,00	-	100,00
FUNDACIÓN FERNANDO QUIÑONES AYUNTAMIENTO DE CÓRDOBA	AYUNTAMIENTO DE CHICLANA DE LA FRONTERA	100,00	100,00	-	100,00
FUNDACIÓN CASTILLA DEL PINO	AYUNTAMIENTO DE CÓRDOBA	100,00	100,00	-	100,00
FUNDACIÓN CÓRDOBA CIUDAD CULTURAL	AYUNTAMIENTO DE CÓRDOBA	100,00	100,00	-	100,00
FUNDACIÓN CÓRDOBA PARA EL DEPORTE AYUNTAMIENTO DE CORNELLÀ DE LLOBREGAT	AYUNTAMIENTO DE CÓRDOBA	100,00	100,00	-	100,00
FUNDACIÓN PRIVADA CASTELLS CULTURALS DE CATALUNYA	AYUNTAMIENTO DE CORNELLÀ DE LLOBREGAT	100,00	100,00	-	100,00
FUNDACIÓN PRIVADA INSTI.-ESC. FORMACIÓN OCUPACIONAL CONST.	AYUNTAMIENTO DE CORNELLÀ DE LLOBREGAT	100,00	100,00	-	100,00
FUNDACIÓN PRIVADA PER A L'ATENCIÓ PERSONES DEPENDENTS (7)	AYUNTAMIENTO DE CORNELLÀ DE LLOBREGAT	90,00	90,00	-	90,00
	DIPUTACIÓN PROVINCIAL DE BARCELONA	3,33	3,33	-	3,33
		-----	-----	-----	-----
		93,33	93,33		93,33
FUNDACIÓN PRIVADA PRESIDENT SAMARANCH AYUNTAMIENTO DE CUENCA	AYUNTAMIENTO DE CORNELLÀ DE LLOBREGAT	100,00	100,00	-	100,00
FUNDACIÓN EDUCATIVA Y CULTURAL LUCAS AGUIRRE-LUISA NATALIO	AYUNTAMIENTO DE CUENCA	100,00	100,00	-	100,00
FUNDACIÓN PÚBLICA CULTURA CIUDAD DE CUENCA AYUNTAMIENTO DE DON BENITO	AYUNTAMIENTO DE CUENCA	100,00	100,00	-	100,00
FUNDACIÓN P. COLECCIÓN PERMANENTE JUAN APARICIO AYUNTAMIENTO DE ECIJA	AYUNTAMIENTO DE DON BENITO	100,00	100,00	-	100,00
FUNDACIÓN M. DE LAS ARTES ESCÉNICAS	AYUNTAMIENTO DE ECIJA	100,00	100,00	-	100,00
FUNDACIÓN MUSEO HISTÓRICO MUNICIPAL	AYUNTAMIENTO DE ECIJA	100,00	100,00	-	100,00

Fundación	Matriz	Porcentaje Nominal	Porcentaje Efectivo territorial	Porcentaje Efectivo estatal	Porcentaje Efectivo Total
AYUNTAMIENTO DE EL PRAT DE LLOBREGAT					
FUNDACIÓN DOMICILIA	AYUNTAMIENTO DE EL PRAT DE LLOBREGAT	100,00	100,00	-	100,00
FUNDACIÓN LABORATORI DE CUINA FUNDACIÓ PRIVADA	AYUNTAMIENTO DE EL PRAT DE LLOBREGAT	100,00	100,00	-	100,00
FUNDACIÓN PRIVADA INFORM	AYUNTAMIENTO DE EL PRAT DE LLOBREGAT	100,00	100,00	-	100,00
FUNDACIÓN PRIVADA RUBRICATUS	AYUNTAMIENTO DE EL PRAT DE LLOBREGAT	100,00	100,00	-	100,00
AYUNTAMIENTO DE ESTEPONA					
FUNDACIÓN FOMENTO DE LA ECONOMÍA DE ESTEPONA	AYUNTAMIENTO DE ESTEPONA	100,00	100,00	-	100,00
AYUNTAMIENTO DE GIJÓN					
FUNDACION AGENCIA LOCAL DE LA ENERGIA DE GIJON	AYUNTAMIENTO DE GIJÓN	100,00	100,00	-	100,00
AYUNTAMIENTO DE IRÚN					
FUNDACIÓN FICOBA (7)	AYUNTAMIENTO DE SAN SEBASTIAN	19,25	19,25	-	19,25
	AYUNTAMIENTO DE IRÚN	19,25	19,25	-	19,25
	RECINTO FERIAL DEL BIDASOA	19,25	19,21	-	19,21
	CONSORCIO TRANSFRONTERIZO BIDASOA-TXINGUDI	19,25	14,44	-	14,44
		-----	-----	-----	-----
		77,00	72,15	-	72,15
AYUNTAMIENTO DE JEREZ DE LA FRONTERA					
FUNDACIÓN ANDRÉS DE RIBERA	AYUNTAMIENTO DE JEREZ DE LA FRONTERA	100,00	100,00	-	100,00
FUNDACIÓN BAHÍA DE CÁDIZ PARA EL DESARROLLO ECONÓMICO	AYUNTAMIENTO DE JEREZ DE LA FRONTERA	100,00	100,00	-	100,00
FUNDACIÓN UNIVERSITARIA DE JEREZ	AYUNTAMIENTO DE JEREZ DE LA FRONTERA	100,00	100,00	-	100,00
TEATRO VILLAMARTA	AYUNTAMIENTO DE JEREZ DE LA FRONTERA	100,00	100,00	-	100,00
AYUNTAMIENTO DE LA CAROLINA					
FUNDACIÓN MARTIN HALAJA	AYUNTAMIENTO DE LA CAROLINA	100,00	100,00	-	100,00
AYUNTAMIENTO DE LA LINEA DE LA CONCEPCIÓN					
FUNDACIÓN UIMP/CAMPO DE GIBRALTAR (8)	UNIVERSIDAD INTERNACIONAL MENÉNDEZ PELAYO	50,00	-	50,00	50,00
	AYUNTAMIENTO DE LA LINEA DE LA CONCEPCIÓN	50,00	50,00	-	50,00
		-----	-----	-----	-----
		100,00	50,00	50,00	100,00
AYUNTAMIENTO DE LA RINCONADA					
FUNDACIÓN TRAB, ASIS. Y SUPERACIÓN BARRERAS PARA PERSONAS DISCAPACITADAS (7)	VARIOS AYUNTAMIENTOS DE SEVILLA	66,66	66,66	-	66,66
	AYUNTAMIENTO DE LA RINCONADA	33,34	33,34	-	33,34
		-----	-----	-----	-----

Fundación	Matriz	Porcentaje Nominal	Porcentaje Efectivo territorial	Porcentaje Efectivo estatal	Porcentaje Efectivo Total
AYUNTAMIENTO DE LAGUNA DE DUERO		100,00	100,00	-	100,00
FUNDACIÓN ISAIS GUTIERREZ MOLINA	AYUNTAMIENTO DE LAGUNA DE DUERO	100,00	100,00	-	100,00
AYUNTAMIENTO DE LAS PALMAS DE GRAN CANARIA					
FUNDACIÓN AUDITORIO DE LAS PALMAS DE GRAN CANARIAS	AYUNTAMIENTO DE LAS PALMAS DE GRAN CANARIA	100,00	100,00	-	100,00
FUNDACIÓN PATRONATO DE ENSEÑANZA SUPERIOR A DISTANCIA DE LAS PALMAS DE GRAN CANARIAS	AYUNTAMIENTO DE LAS PALMAS DE GRAN CANARIA	100,00	100,00	-	100,00
AYUNTAMIENTO DE LLUCMAJOR					
FUNDACIÓN REST. ANTIGUO CONVENTO DE LOS FRANCISCANOS	AYUNTAMIENTO DE LLUCMAJOR	100,00	100,00	-	100,00
AYUNTAMIENTO DE LOGROÑO					
FUNDACIÓN PARA LA PROMOCIÓN DE LA CIUDAD, LOGROÑO-TURISMO	AYUNTAMIENTO DE LOGROÑO	100,00	100,00	-	100,00
AYUNTAMIENTO DE MADRID					
FUNDACIÓN MADRID 16	AYUNTAMIENTO DE MADRID	100,00	100,00	-	100,00
FUNDACIÓN MERCAMADRID (11)	MERCADOS CENTRALES DE ABASTECIMIENTO DE MADRID, S.A. (8) .	100,00	51,13	48,60	99,73
FUNDACIÓN PARA LA MOVILIDAD Y SEGURIDAD VIAL FUNDACIÓN MOVILIDAD	AYUNTAMIENTO DE MADRID	100,00	100,00	-	100,00
FUNDACION VOLUNTARIOS POR MADRID	AYUNTAMIENTO DE MADRID	100,00	100,00	-	100,00
AYUNTAMIENTO DE MAIRENA DE ALJARAFE					
FUNDACIÓN PCA. COLEGIO MAYOR MAESE RODRIGO	AYUNTAMIENTO DE MAIRENA DE ALJARAFE	100,00	100,00	-	100,00
AYUNTAMIENTO DE MARBELLA					
FUNDACIÓN MARBELLA SOLIDARIA	AYUNTAMIENTO DE MARBELLA	100,00	100,00	-	100,00
AYUNTAMIENTO DE OLOT					
FUNDACIÓN PRIVADA HOSPITAL SANT JAUME D'OLOT	AYUNTAMIENTO DE OLOT	100,00	100,00	-	100,00
FUNDACIÓN PRIVADA MUSEU DELS SANTS	AYUNTAMIENTO DE OLOT	100,00	100,00	-	100,00
AYUNTAMIENTO DE PALMA DE MALLORCA					
FUNDACION ES BALUARD MUSEU D'ART MODERNI I CONTEMPORANI DE PALMA	AYUNTAMIENTO DE PALMA DE MALLORCA	100,00	100,00	-	100,00
FUNDACIÓN PÚBLICA LLEGAT WEYLER	AYUNTAMIENTO DE PALMA DE MALLORCA	100,00	100,00	-	100,00
FUNDACIÓN UNIVERSIADA	AYUNTAMIENTO DE PALMA DE MALLORCA	100,00	100,00	-	100,00
AYUNTAMIENTO DE PAMPLONA					
FUNDACIÓN GAYARRE	AYUNTAMIENTO DE PAMPLONA	100,00	100,00	-	100,00
AYUNTAMIENTO DE PUERTOLLANO					

Fundación	Matriz	Porcentaje Nominal	Porcentaje Efectivo territorial	Porcentaje Efectivo estatal	Porcentaje Efectivo Total
FUNDACIÓN ATENCIÓN INTEGRAL PERSONAS CON DISCAPACIDAD PSÍQUICA FUENTE AGRIA	AYUNTAMIENTO DE PUERTOLLANO	100,00	100,00	-	100,00
FUNDACIÓN DESARROLLO COMARCAL DE PUERTOLLANO	AYUNTAMIENTO DE PUERTOLLANO	100,00	100,00	-	100,00
FUNDACIÓN VIRTUS	AYUNTAMIENTO DE PUERTOLLANO	100,00	100,00	-	100,00
AYUNTAMIENTO DE ROSES					
FUNDACIÓN ROSES HISTÒRIA I NATURA	AYUNTAMIENTO DE ROSES	100,00	100,00	-	100,00
AYUNTAMIENTO DE SALAMANCA					
FUNDACIÓN SALAMANCA CIUDAD DE CULTURA	AYUNTAMIENTO DE SALAMANCA	100,00	100,00	-	100,00
AYUNTAMIENTO DE SAN BARTOLOME DE TIRAJANA					
FUNDACIÓN MASPALOMAS	AYUNTAMIENTO DE SAN BARTOLOME DE TIRAJANA	100,00	100,00	-	100,00
AYUNTAMIENTO DE SAN SEBASTIAN					
FUNDACIÓN CURSOS DE VERANO DE LA UNIVERSIDAD PÚBLICA VASCA	AYUNTAMIENTO DE SAN SEBASTIAN	100,00	100,00	-	100,00
FUNDACIÓN OCEANOGRÁFICA DE GUIPUZCOA	AYUNTAMIENTO DE SAN SEBASTIAN	100,00	100,00	-	100,00
FUNDACIÓN ZORROAGA DE DONOSTIA-SAN SEBASTIÁN	AYUNTAMIENTO DE SAN SEBASTIAN	100,00	100,00	-	100,00
AYUNTAMIENTO DE SEGOVIA					
FUNDACIÓN REAL INGENIO DE LA MONEDA DE SEGOVIA	AYUNTAMIENTO DE SEGOVIA	100,00	100,00	-	100,00
AYUNTAMIENTO DE SEVILLA					
FUNDACIÓN SOCIO-ASISTENCIAL MERCASEVILLA (11)	MERCADOS CENTRALES DE ABASTECIMIENTO DE SEVILLA, S.A. (8) .	100,00	51,25	48,20	99,45
AYUNTAMIENTO DE TARRAGONA					
FUNDACIÓN PRIVADA TÀRRACO ENERGÍA LOCAL	AYUNTAMIENTO DE TARRAGONA	100,00	100,00	-	100,00
AYUNTAMIENTO DE TERUEL					
FUNDACIÓN AMANTES DE TERUEL	AYUNTAMIENTO DE TERUEL	100,00	100,00	-	100,00
AYUNTAMIENTO DE TOLOSA					
FUNDACIÓN TOLOSA 750 ANIVERSARIO	AYUNTAMIENTO DE TOLOSA	100,00	100,00	-	100,00
AYUNTAMIENTO DE TORTOSA					
FUNDACIÓN PRIVADA MASSÍS DELS PORTS (7)	VARIOS AYUNTAMIENTOS DE TARRAGONA	83,33	83,33	-	83,33
	AYUNTAMIENTO DE TORTOSA	16,67	16,67	-	16,67
		-----	-----	-----	-----
		100,00	100,00	-	100,00
AYUNTAMIENTO DE ULLDECONA					
FUNDACIÓN PRIVADA ULLDECONA	AYUNTAMIENTO DE ULLDECONA	100,00	100,00	-	100,00

Fundación	Matriz	Porcentaje Nominal	Porcentaje Efectivo territorial	Porcentaje Efectivo estatal	Porcentaje Efectivo Total
AYUNTAMIENTO DE VALENCIA					
FUNDACIÓN "VALENCIA ESCENA OBERTA" PARA EL TEATRO, LA MÚSICA Y LA DANZA DE LA COMUNIDAD VALENCIANA (7)	AYUNTAMIENTO DE VALENCIA	60,00	60,00	-	60,00
	GENERALITAT VALENCIANA	20,00	20,00	-	20,00
	DIPUTACIÓN PROVINCIAL DE VALENCIA	20,00	20,00	-	20,00
		-----	-----	-----	-----
		100,00	100,00	-	100,00
FUNDACION C.V. PACTO POR EL EMPLEO CIUDAD DE VALENCIA	AYUNTAMIENTO DE VALENCIA	100,00	100,00	-	100,00
FUNDACION CHIRIVELLA SORIANO DE LA COMUNIDAD VALENCIANA	AYUNTAMIENTO DE VALENCIA	100,00	100,00	-	100,00
FUNDACION COMUNIDAD VALENCIANA VIVE VALENCIA	AYUNTAMIENTO DE VALENCIA	100,00	100,00	-	100,00
AYUNTAMIENTO DE VALLADOLID					
FUNDACIÓN PATIO HERRERIANO DE ARTE CONTEMPORÁNEO ESPAÑOL DE VALLADOLID	AYUNTAMIENTO DE VALLADOLID	100,00	100,00	-	100,00
FUNDACIÓN TEATRO CALDERÓN	AYUNTAMIENTO DE VALLADOLID	100,00	100,00	-	100,00
AYUNTAMIENTO DE VITORIA					
FUNDACIÓN KALEIDOS RED (7)	AYUNTAMIENTO DE VITORIA	5,65	5,65	-	5,65
	AYUNTAMIENTO DE SAN SEBASTIAN	5,55	5,55	-	5,55
	AYUNTAMIENTO DE BILBAO	5,55	5,55	-	5,55
	AYUNTAMIENTO DE SAN CRISTÓBAL DE LA LAGUNA	5,55	5,55	-	5,55
	AYUNTAMIENTO DE BURGOS	5,55	5,55	-	5,55
	AYUNTAMIENTO DE VILANOVA I LA GELTRÚ	5,55	5,55	-	5,55
	AYUNTAMIENTO DE GERONA	5,55	5,55	-	5,55
	AYUNTAMIENTO DE REUS	5,55	5,55	-	5,55
	AYUNTAMIENTO DE LA CORUÑA	5,55	5,55	-	5,55
	AYUNTAMIENTO DE CÓRDOBA	5,55	5,55	-	5,55
	AYUNTAMIENTO DE SEVILLA	5,55	5,55	-	5,55
	AYUNTAMIENTO DE ZARAGOZA	5,55	5,55	-	5,55
	AYUNTAMIENTO DE GIJÓN	5,55	5,55	-	5,55
	AYUNTAMIENTO DE LLANERA	5,55	5,55	-	5,55
	AYUNTAMIENTO DE SANTA CRUZ DE TENERIFE	5,55	5,55	-	5,55
	AYUNTAMIENTO DE GETAFE	5,55	5,55	-	5,55
	AYUNTAMIENTO DE ALCOBENDAS	5,55	5,55	-	5,55
	AYUNTAMIENTO DE LOGROÑO	5,55	5,55	-	5,55

Fundación	Matriz	Porcentaje Nominal	Porcentaje Efectivo territorial	Porcentaje Efectivo estatal	Porcentaje Efectivo Total
		----- 100,00	----- 100,00	----- -	----- 100,00
AYUNTAMIENTO DE ZARAGOZA					
FUNDACIÓN LA CARIDAD	AYUNTAMIENTO DE ZARAGOZA	100,00	100,00	-	100,00
FUNDACIÓN ZARAGOZA CIUDAD DEL CONOCIMIENTO	AYUNTAMIENTO DE ZARAGOZA	100,00	100,00	-	100,00
AYUNTAMIENTO DEL PUERTO DE SANTA MARÍA					
FUNDACIÓN JOSÉ LUIS TEJADA	AYUNTAMIENTO DEL PUERTO DE SANTA MARÍA	100,00	100,00	-	100,00
FUNDACIÓN LUÍS GOYTISOLO	AYUNTAMIENTO DEL PUERTO DE SANTA MARÍA	100,00	100,00	-	100,00
FUNDACIÓN MANOLO PRIETO	AYUNTAMIENTO DEL PUERTO DE SANTA MARÍA	100,00	100,00	-	100,00
FUNDACIÓN PEDRO MUÑOZ SECA	AYUNTAMIENTO DEL PUERTO DE SANTA MARÍA	100,00	100,00	-	100,00
FUNDACIÓN RAFAEL ALBERTI	AYUNTAMIENTO DEL PUERTO DE SANTA MARÍA	100,00	100,00	-	100,00
VARIOS AYUNTAMIENTOS DE TERUEL					
FUNDACIÓN DE DESARROLLO DE LA COMUNIDAD DE ALBARRACÍN (7)	VARIOS AYUNTAMIENTOS DE TERUEL	96,00	96,00	-	96,00
	INSTITUTO ARAGONES DE FOMENTO	4,00	4,00	-	4,00
		----- 100,00	----- 100,00	----- -	----- 100,00

(7) Entidad participada por el Sector Público Municipal y el Sector Público Autonómico y/o Provincial

(8) Entidad participada por el Sector Público Municipal y el Sector Público Estatal

(9) Entidad participada por el Sector Público Municipal, el Sector Público Autonómico y/o Provincial y el Sector Público Estatal

(11) Entidad participada por el Sector Público Municipal e indirectamente por otro ámbito del Sector Público



**3.4. ESTRUCTURAS DEL SECTOR
PÚBLICO FUNDACIONAL
AUTONÓMICO**

JUNTA DE ANDALUCÍA

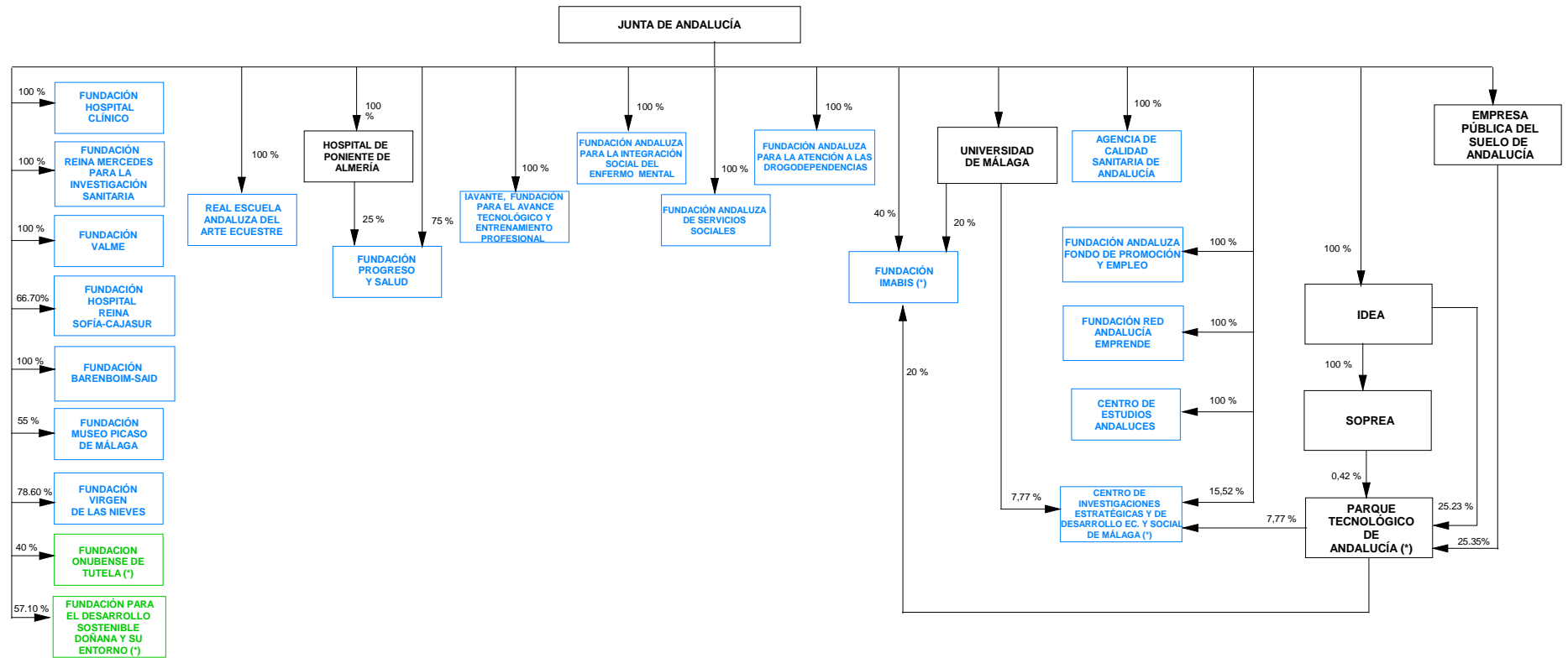

- BAJAS COMO FUNDACIONES PÚBLICAS TERRITORIALES EN EL EJERCICIO 2007
- ALTAS COMO FUNDACIONES PÚBLICAS TERRITORIALES EN EL EJERCICIO 2007
- FUNDACIONES PÚBLICAS TERRITORIALES QUE PERMANECEN EN LA CC.AA.

(*) FUNDACIÓN PÚBLICA CON OTRAS VÍAS DE PARTICIPACIÓN TERRITORIAL Y/O ESTATAL

DIPUTACION GENERAL DE ARAGON

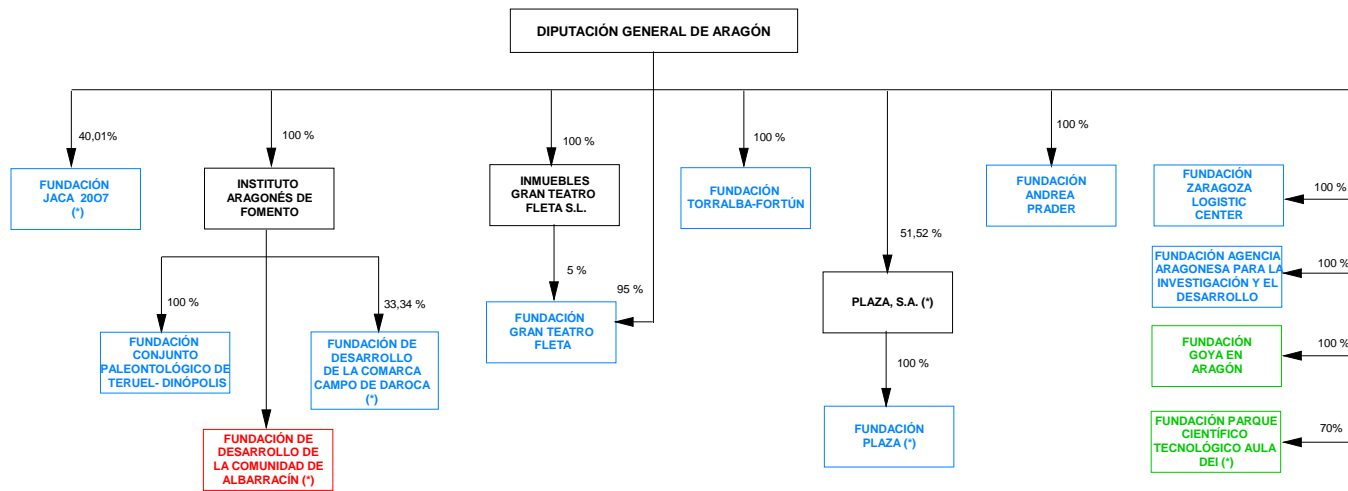

BAJAS COMO FUNDACIONES PÚBLICAS TERRITORIALES EN EL EJERCICIO 2007

ALTAS COMO FUNDACIONES PÚBLICAS TERRITORIALES EN EL EJERCICIO 2007

FUNDACIONES PÚBLICAS TERRITORIALES QUE PERMANECEN EN LA CC.AA.

(*) FUNDACIÓN PÚBLICA CON OTRAS VÍAS DE PARTICIPACIÓN TERRITORIAL Y/O ESTATAL

PRINCIPADO DE ASTURIAS

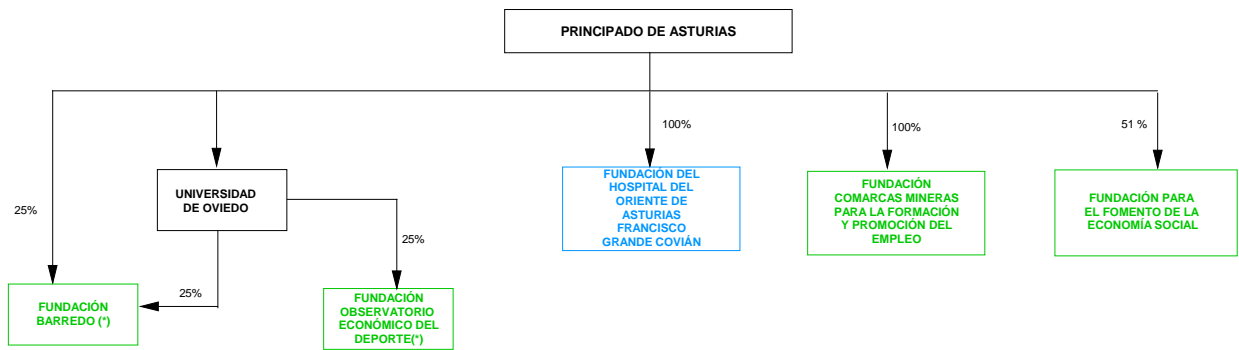

BAJAS COMO FUNDACIONES PÚBLICAS TERRITORIALES EN EL EJERCICIO 2007

ALTAS COMO FUNDACIONES PÚBLICAS TERRITORIALES EN EL EJERCICIO 2007

FUNDACIONES PÚBLICAS TERRITORIALES QUE PERMANECEN EN LA CC.AA.

(*) FUNDACIÓN PÚBLICA CON OTRAS VÍAS DE PARTICIPACIÓN TERRITORIAL Y/O ESTATAL

COMUNIDAD AUTÓNOMA DE BALEARES (1)

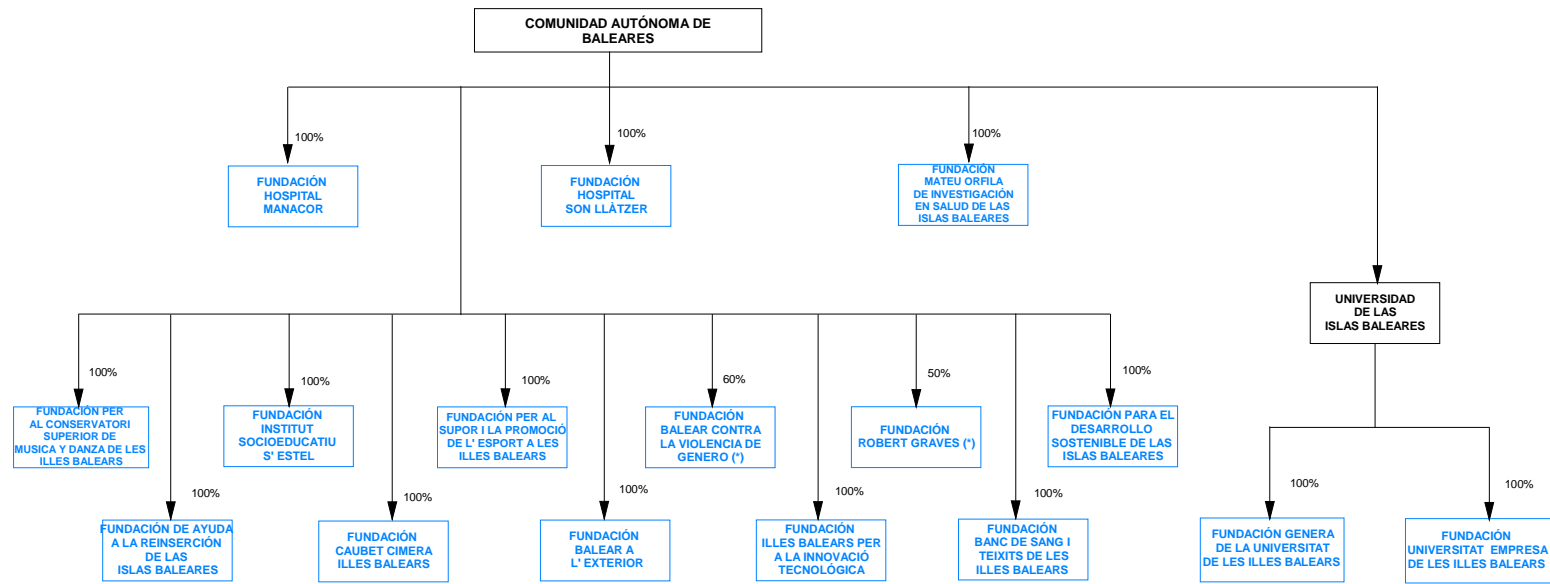

BAJAS COMO FUNDACIONES PÚBLICAS TERRITORIALES EN EL EJERCICIO 2007

ALTAS COMO FUNDACIONES PÚBLICAS TERRITORIALES EN EL EJERCICIO 2007

FUNDACIONES PÚBLICAS TERRITORIALES QUE PERMANECEN EN LA CC.AA.

(*) FUNDACIÓN PÚBLICA CON OTRAS VÍAS DE PARTICIPACIÓN TERRITORIAL Y/O ESTATAL

COMUNIDAD AUTÓNOMA DE BALEARES (2)

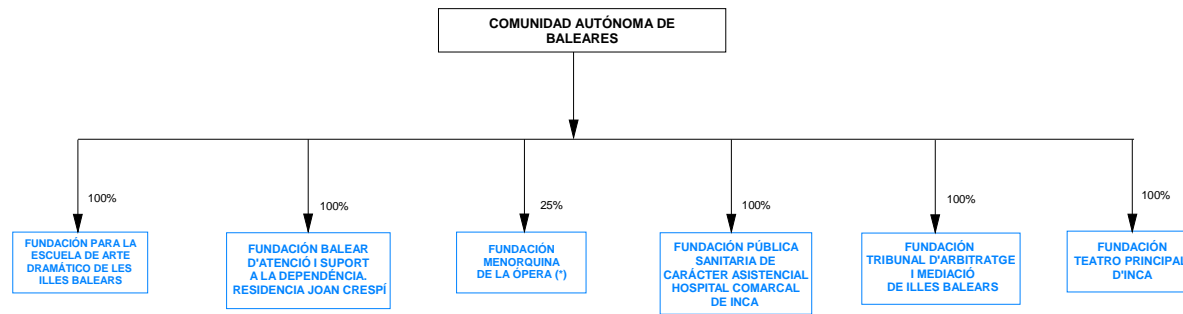

BAJAS COMO FUNDACIONES PÚBLICAS TERRITORIALES EN EL EJERCICIO 2007

ALTAS COMO FUNDACIONES PÚBLICAS TERRITORIALES EN EL EJERCICIO 2007

FUNDACIONES PÚBLICAS TERRITORIALES QUE PERMANECEN EN LA CC.AA.

(*) FUNDACIÓN PÚBLICA CON OTRAS VÍAS DE PARTICIPACIÓN TERRITORIAL Y/O ESTATAL

COMUNIDAD DE CANARIAS

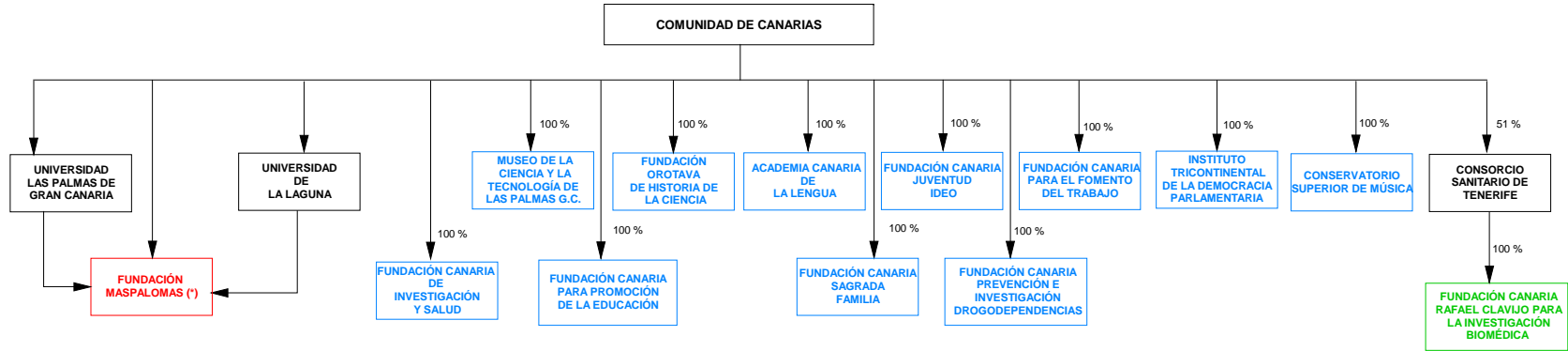

- BAJAS COMO FUNDACIONES PÚBLICAS TERRITORIALES EN EL EJERCICIO 2007
- ALTAS COMO FUNDACIONES PÚBLICAS TERRITORIALES EN EL EJERCICIO 2007
- FUNDACIONES PÚBLICAS TERRITORIALES QUE PERMANECEN EN LA CC.AA.

(*) FUNDACIÓN PÚBLICA CON OTRAS VÍAS DE PARTICIPACIÓN TERRITORIAL Y/O ESTATAL

DIPUTACIÓN REGIONAL DE CANTABRIA

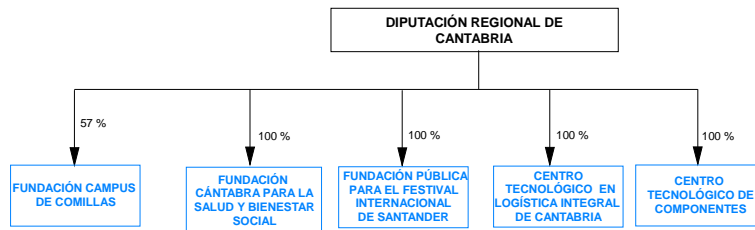

BAJAS COMO FUNDACIONES PÚBLICAS TERRITORIALES EN EL EJERCICIO 2007

ALTAS COMO FUNDACIONES PÚBLICAS TERRITORIALES EN EL EJERCICIO 2007

FUNDACIONES PÚBLICAS TERRITORIALES QUE PERMANECEN EN LA CC.AA.

(*) FUNDACIÓN PÚBLICA CON OTRAS VÍAS DE PARTICIPACIÓN TERRITORIAL Y/O ESTATAL

JUNTA DE COMUNIDAD DE CASTILLA-LA MANCHA

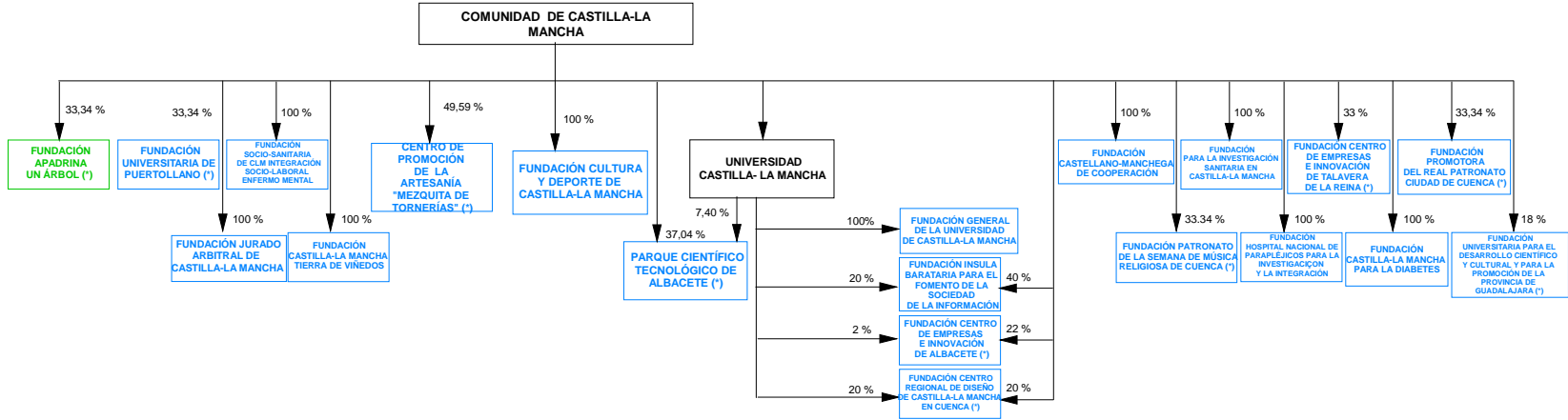

BAJAS COMO FUNDACIONES PÚBLICAS TERRITORIALES EN EL EJERCICIO 2007
 ALTAS COMO FUNDACIONES PÚBLICAS TERRITORIALES EN EL EJERCICIO 2007
 FUNDACIONES PÚBLICAS TERRITORIALES QUE PERMANECEN EN LA CC.AA.
 (*) FUNDACIÓN PÚBLICA CON OTRAS VÍAS DE PARTICIPACIÓN TERRITORIAL Y/O ESTATAL

JUNTA DE CASTILLA Y LEÓN

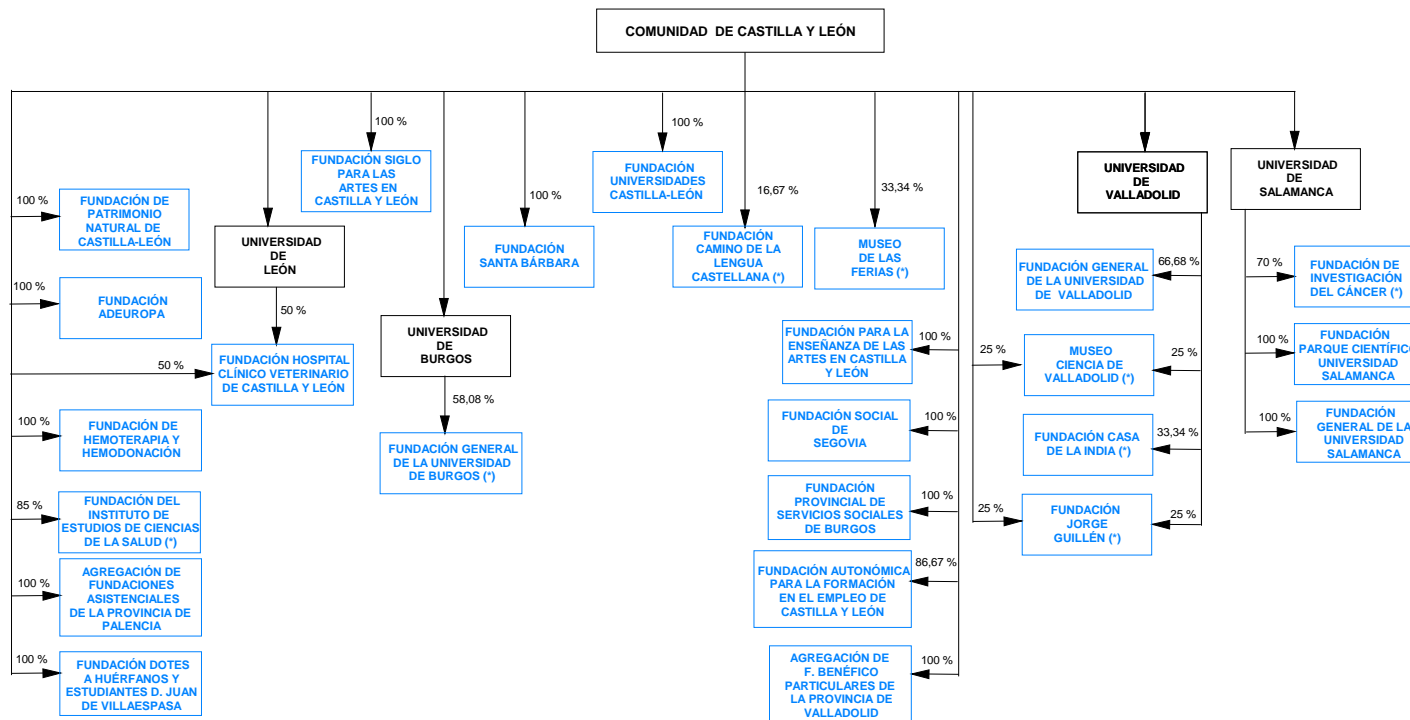

BAJAS COMO FUNDACIONES PÚBLICAS TERRITORIALES EN EL EJERCICIO 2007

ALTAS COMO FUNDACIONES PÚBLICAS TERRITORIALES EN EL EJERCICIO 2007

FUNDACIONES PÚBLICAS TERRITORIALES QUE PERMANECEN EN LA CC.AA.

(*) FUNDACIÓN PÚBLICA CON OTRAS VÍAS DE PARTICIPACIÓN TERRITORIAL Y ESTATAL

GENERALITAT DE CATALUNYA (1)

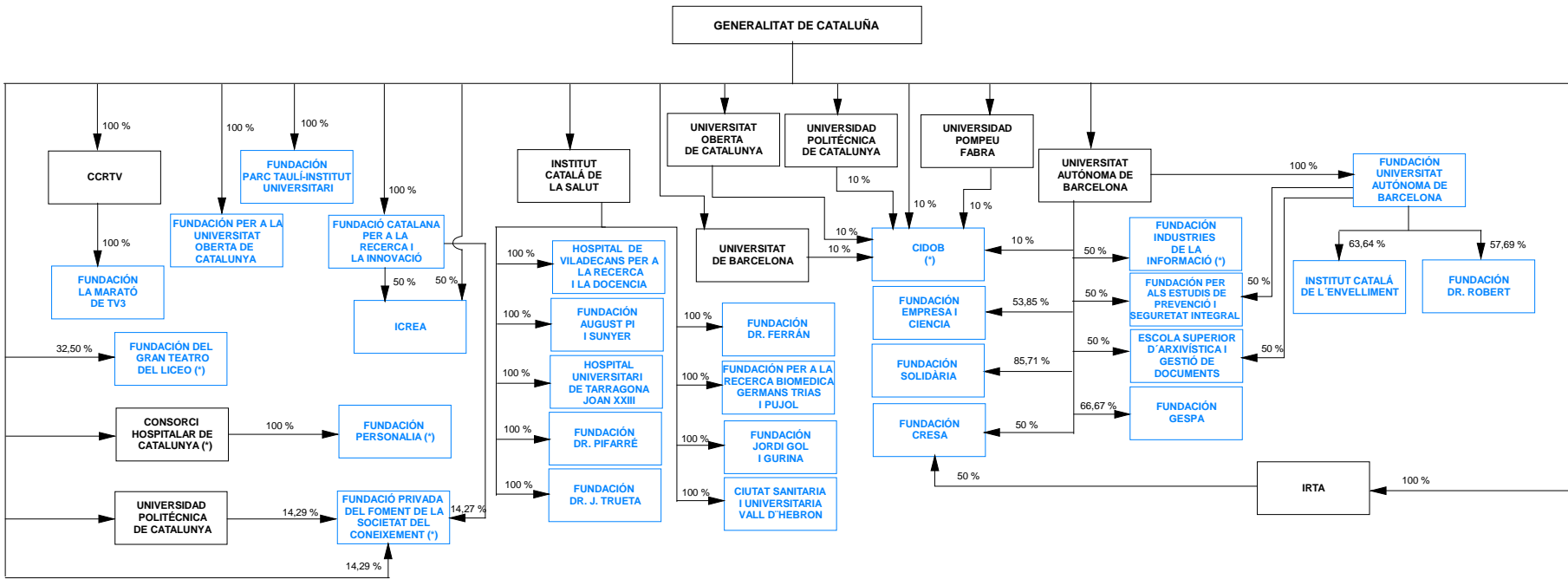

BAJAS COMO FUNDACIONES PÚBLICAS TERRITORIALES EN EL EJERCICIO 2007
 ALTAS COMO FUNDACIONES PÚBLICAS TERRITORIALES EN EL EJERCICIO 2007
 FUNDACIONES PÚBLICAS TERRITORIALES QUE PERMANECEN EN LA CC.AA.
 (*) FUNDACIÓN PÚBLICA CON OTRAS VÍAS DE PARTICIPACIÓN TERRITORIAL Y/O ESTATAL

GENERALITAT DE CATALUÑA (2)

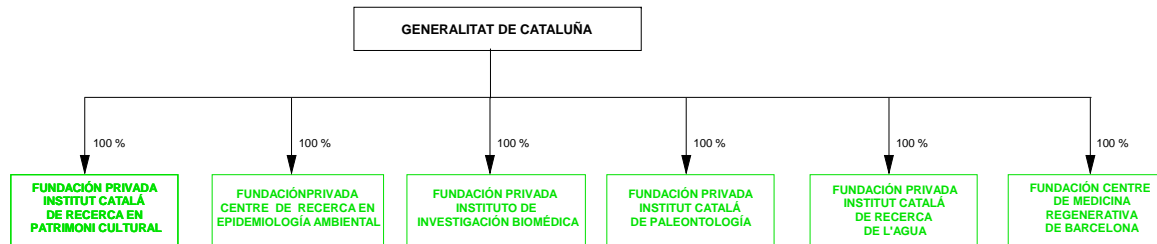

BAJAS COMO FUNDACIONES PÚBLICAS TERRITORIALES EN EL EJERCICIO 2007

ALTAS COMO FUNDACIONES PÚBLICAS TERRITORIALES EN EL EJERCICIO 2007

FUNDACIONES PÚBLICAS TERRITORIALES QUE PERMANECEN EN LA CC.AA.

(*) FUNDACIÓN PÚBLICA CON OTRAS VÍAS DE PARTICIPACIÓN TERRITORIAL Y/O ESTATAL

JUNTA DE EXTREMADURA

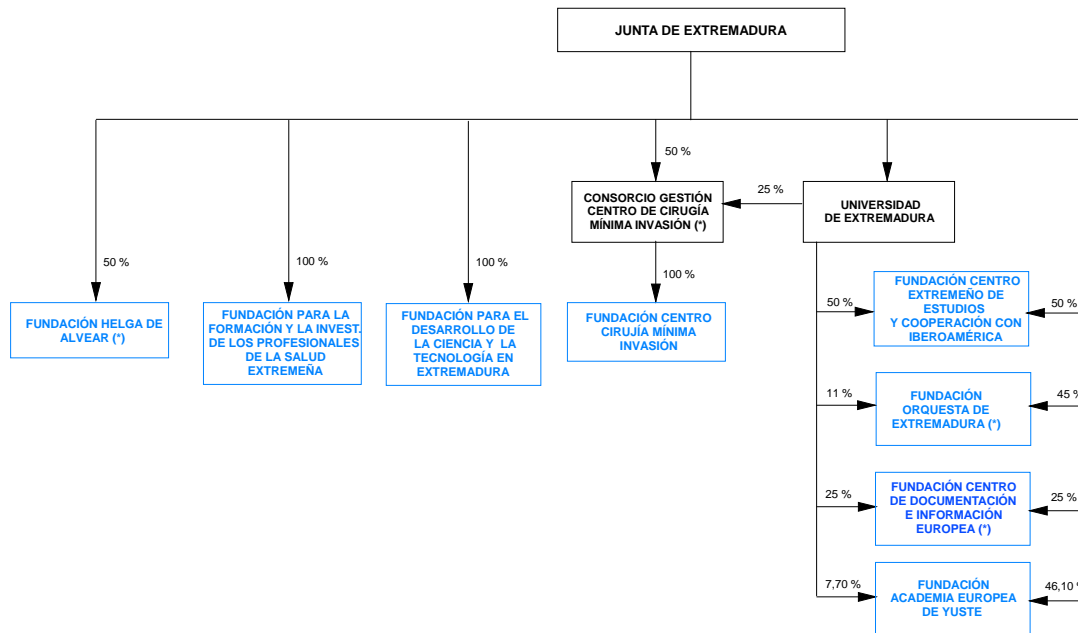

- BAJAS COMO FUNDACIONES PÚBLICAS TERRITORIALES EN EL EJERCICIO 2007
- ALTAS COMO FUNDACIONES PÚBLICAS TERRITORIALES EN EL EJERCICIO 2007
- FUNDACIONES PÚBLICAS TERRITORIALES QUE PERMANECEN EN LA CC.AA.

(*) FUNDACIÓN PÚBLICA CON OTRAS VÍAS DE PARTICIPACIÓN TERRITORIAL Y/O ESTATAL

XUNTA DE GALICIA (1)

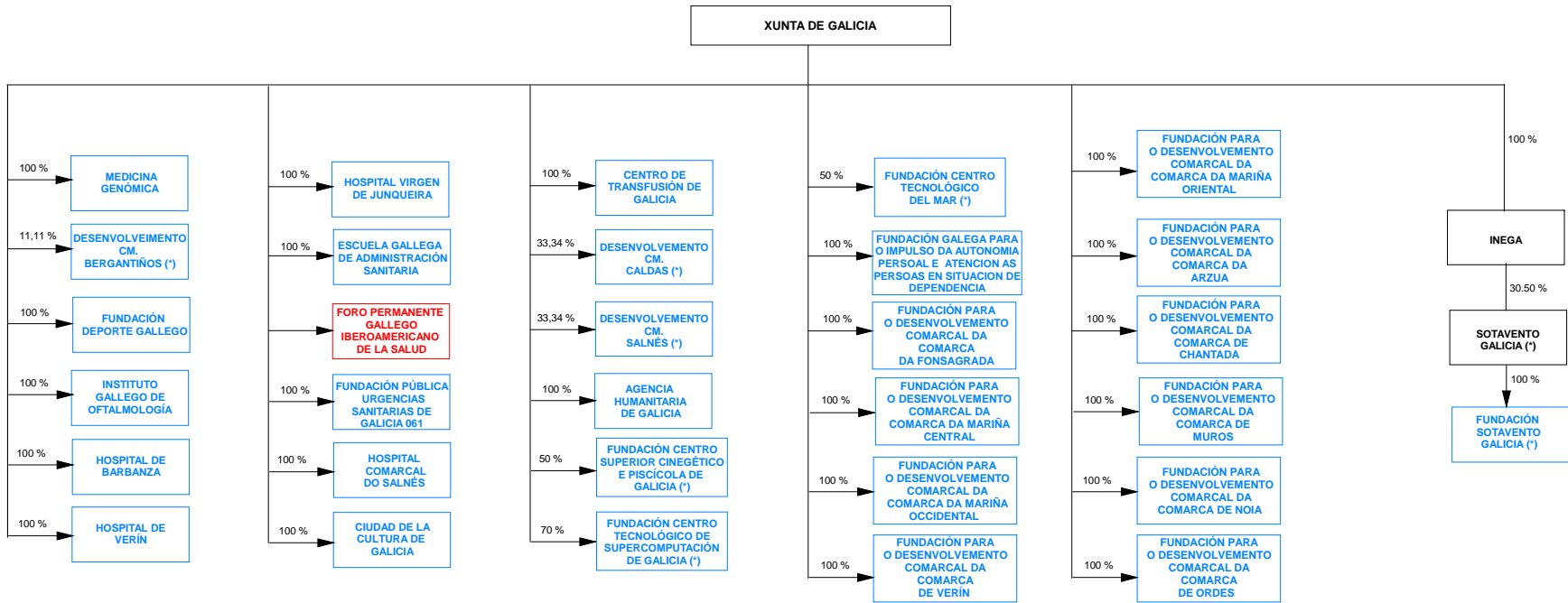

BAJAS COMO FUNDACIONES PÚBLICAS TERRITORIALES EN EL EJERCICIO 2007

ALTAS COMO FUNDACIONES PÚBLICAS TERRITORIALES EN EL EJERCICIO 2007

FUNDACIONES PÚBLICAS TERRITORIALES QUE PERMANECEN EN LA CC.AA.

(*) FUNDACIÓN PÚBLICA CON OTRAS VÍAS DE PARTICIPACIÓN TERRITORIAL Y/O ESTATAL

XUNTA DE GALICIA (2)

XUNTA DE GALICIA

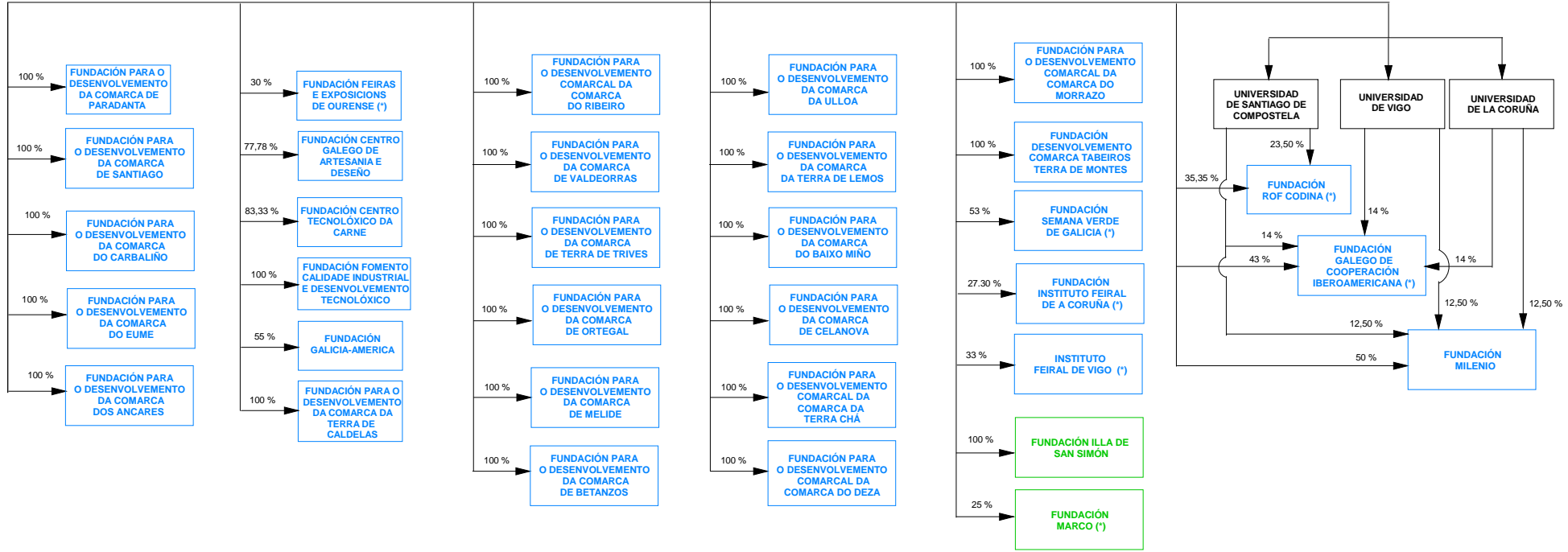

BAJAS COMO FUNDACIONES PÚBLICAS TERRITORIALES EN EL EJERCICIO 2007

ALTAS COMO FUNDACIONES PÚBLICAS TERRITORIALES EN EL EJERCICIO 2007

FUNDACIONES PÚBLICAS TERRITORIALES QUE PERMANECEN EN LA CC.AA.

(*) FUNDACIÓN PÚBLICA CON OTRAS VÍAS DE PARTICIPACIÓN TERRITORIAL. Y/O ESTATAL

COMUNIDAD DE MADRID(1)

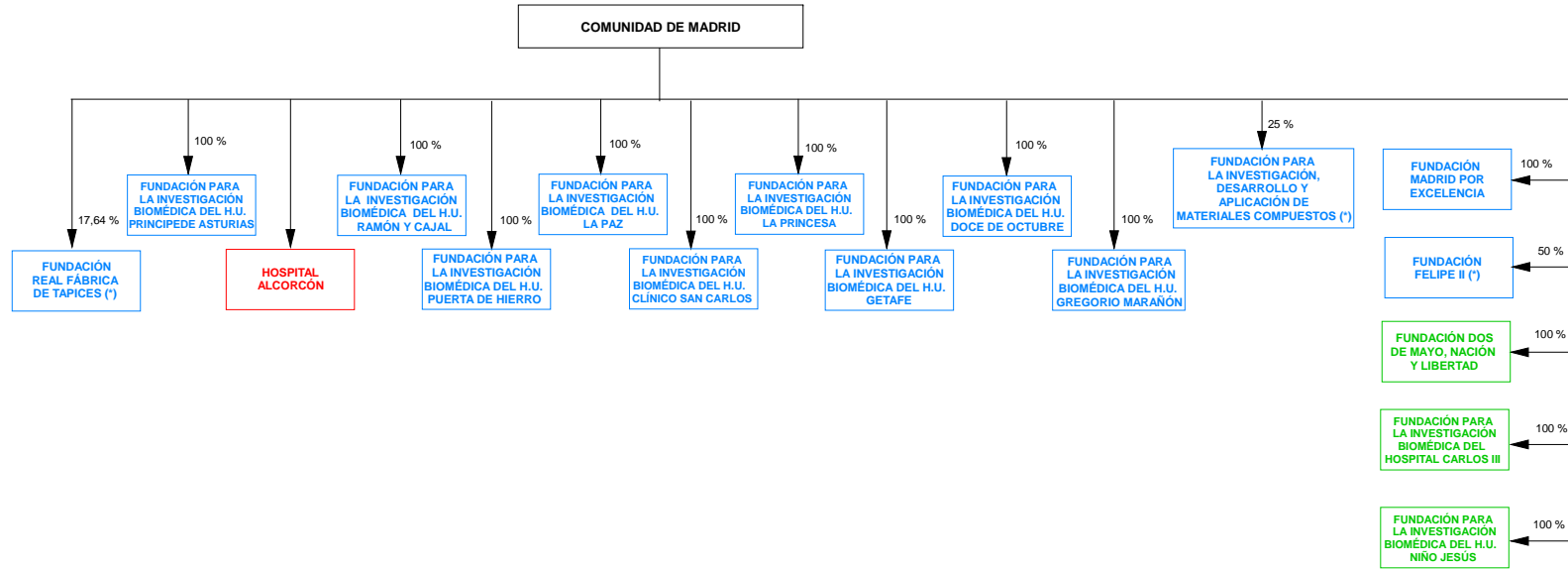

- BAJAS COMO FUNDACIONES PÚBLICAS TERRITORIALES EN EL EJERCICIO 2007
- ALTAS COMO FUNDACIONES PÚBLICAS TERRITORIALES EN EL EJERCICIO 2007
- FUNDACIONES PÚBLICAS TERRITORIALES QUE PERMANECEN EN LA CC.AA.

(*) FUNDACIÓN PÚBLICA CON OTRAS VÍAS DE PARTICIPACIÓN TERRITORIAL Y/O ESTATAL

COMUNIDAD DE MADRID (2)

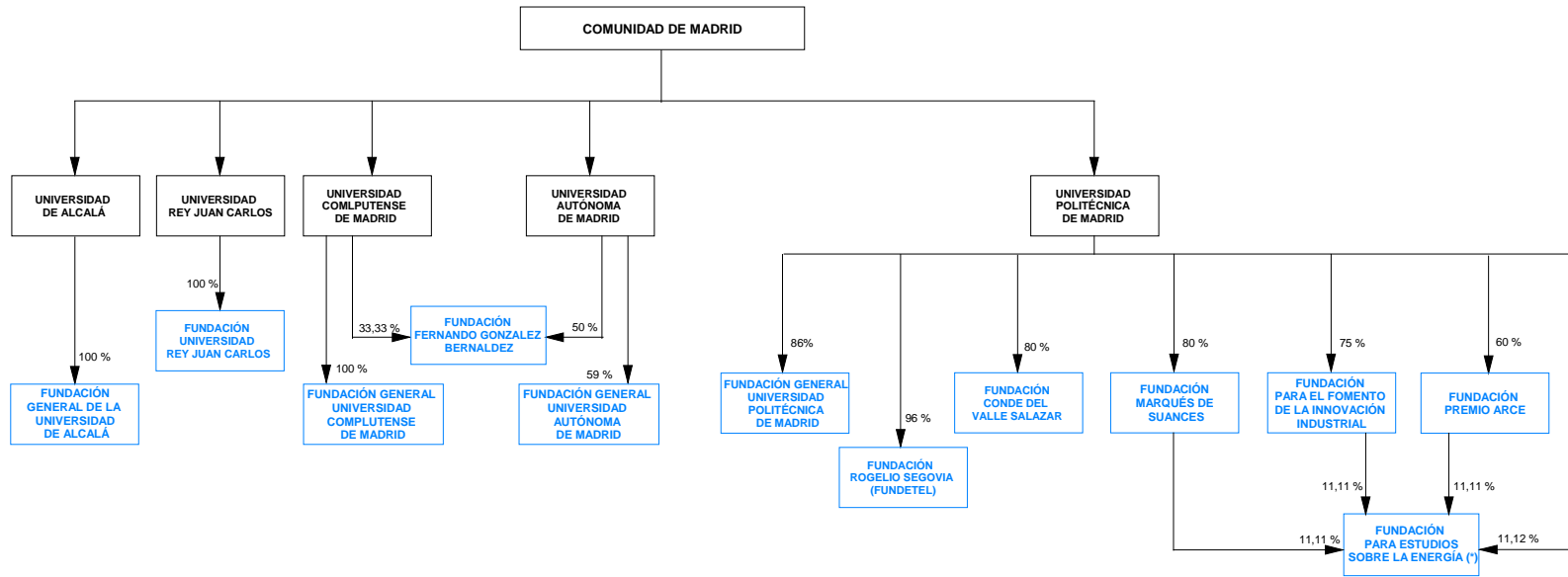

- BAJAS COMO FUNDACIONES PÚBLICAS TERRITORIALES EN EL EJERCICIO 2007
- ALTAS COMO FUNDACIONES PÚBLICAS TERRITORIALES EN EL EJERCICIO 2007
- FUNDACIONES PÚBLICAS TERRITORIALES QUE PERMANECEN EN LA CC.AA.

(*) FUNDACIÓN PÚBLICA CON OTRAS VÍAS DE PARTICIPACIÓN TERRITORIAL Y/O ESTATAL

REGIÓN DE MURCIA

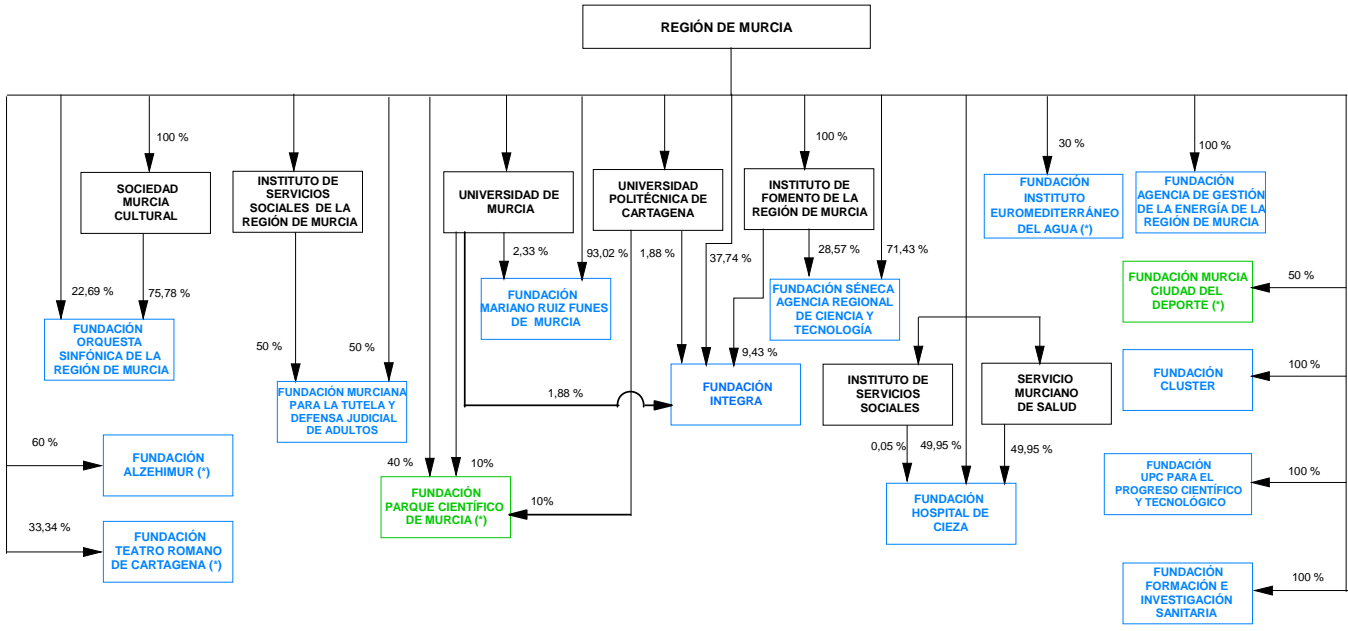

- BAJAS COMO FUNDACIONES PÚBLICAS TERRITORIALES EN EL EJERCICIO 2007
- ALTAS COMO FUNDACIONES PÚBLICAS TERRITORIALES EN EL EJERCICIO 2007
- FUNDACIONES PÚBLICAS TERRITORIALES QUE PERMANECEN EN LA CC.AA.

(*) FUNDACIÓN PÚBLICA CON OTRAS VÍAS DE PARTICIPACIÓN TERRITORIAL Y/O ESTATAL

COMUNIDAD FORAL DE NAVARRA

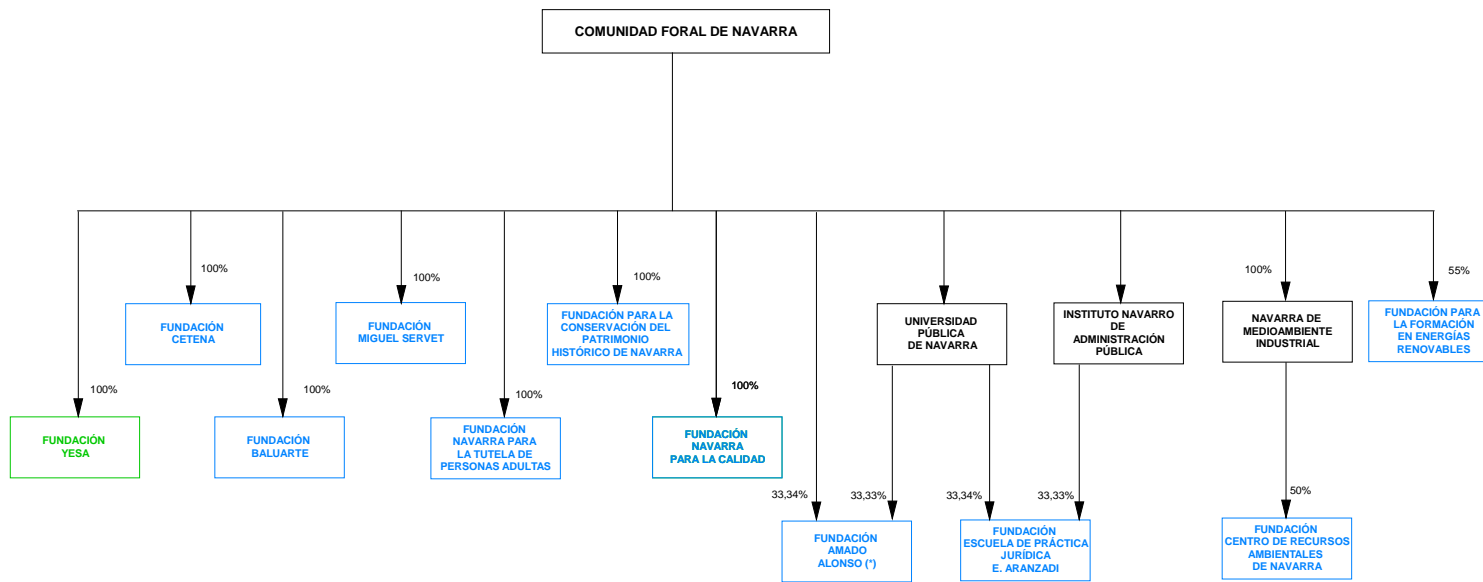

- BAJAS COMO FUNDACIONES PÚBLICAS TERRITORIALES EN EL EJERCICIO 2007
- ALTAS COMO FUNDACIONES PÚBLICAS TERRITORIALES EN EL EJERCICIO 2007
- FUNDACIONES PÚBLICAS TERRITORIALES QUE PERMANECEN EN LA CC.AA.

(*) FUNDACIÓN PÚBLICA CON OTRAS VÍAS DE PARTICIPACIÓN TERRITORIAL Y/O ESTATAL

COMUNIDAD DE LA RIOJA

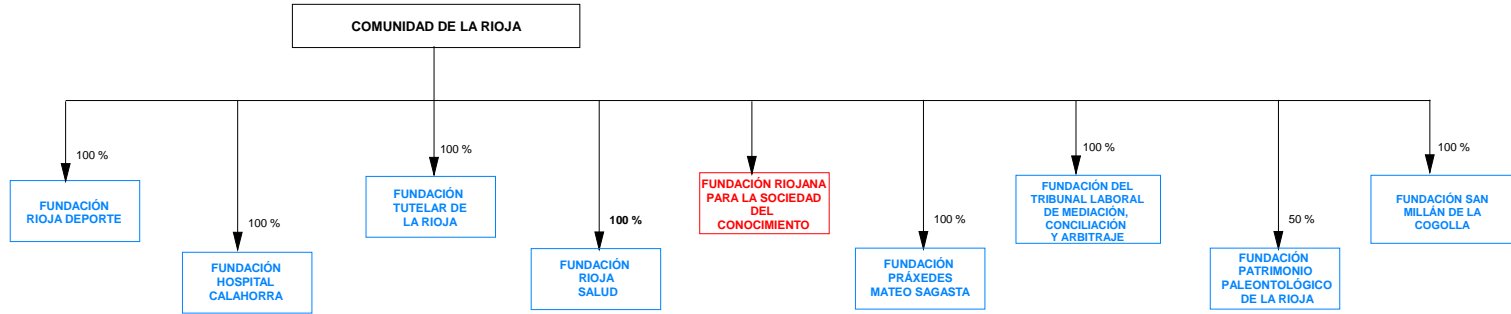

BAJAS COMO FUNDACIONES PÚBLICAS TERRITORIALES EN EL EJERCICIO 2007

ALTAS COMO FUNDACIONES PÚBLICAS TERRITORIALES EN EL EJERCICIO 2007

FUNDACIONES PÚBLICAS TERRITORIALES QUE PERMANECEN EN LA CC.AA.

(*) FUNDACIÓN PÚBLICA CON OTRAS VÍAS DE PARTICIPACIÓN TERRITORIAL Y/O ESTATAL

GENERALITAT VALENCIANA (1)

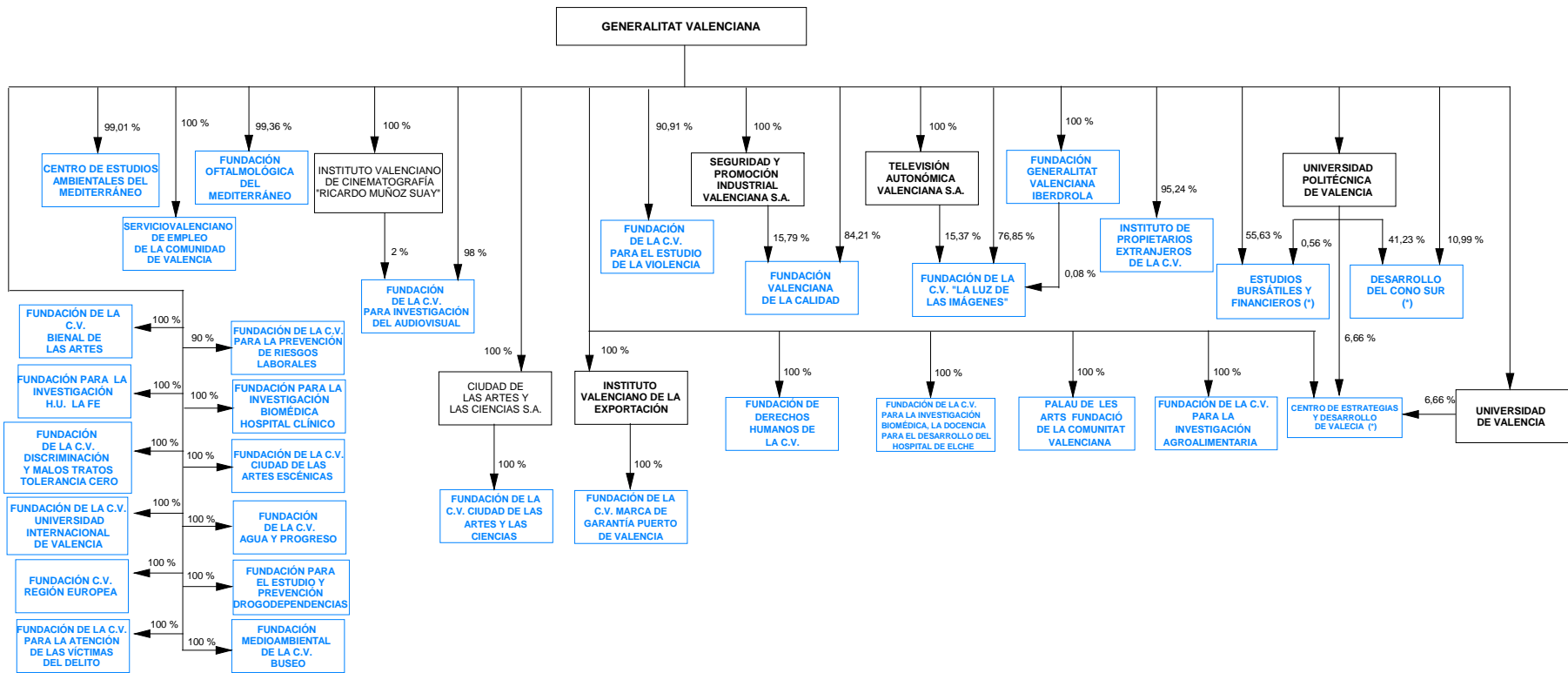

- BAJAS COMO FUNDACIONES PÚBLICAS TERRITORIALES EN EL EJERCICIO 2007
- ALTAS COMO FUNDACIONES PÚBLICAS TERRITORIALES EN EL EJERCICIO 2007
- FUNDACIONES PÚBLICAS TERRITORIALES QUE PERMANECEN EN LA CC.AA.

(*) FUNDACIÓN PÚBLICA CON OTRAS VÍAS DE PARTICIPACIÓN TERRITORIAL Y/O ESTATAL

GENERALITAT VALENCIANA (2)

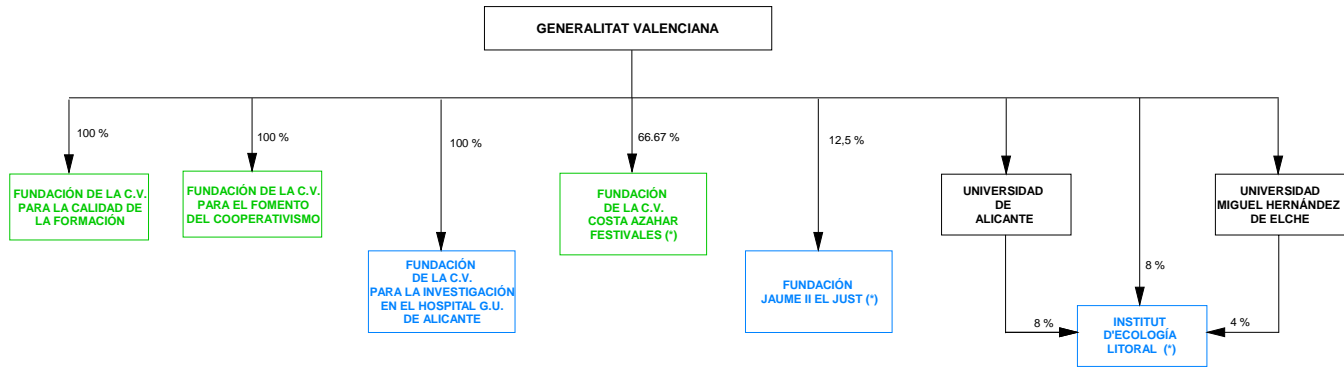

BAJAS COMO FUNDACIONES PÚBLICAS TERRITORIALES EN EL EJERCICIO 2007

ALTAS COMO FUNDACIONES PÚBLICAS TERRITORIALES EN EL EJERCICIO 2007

FUNDACIONES PÚBLICAS TERRITORIALES QUE PERMANECEN EN LA CC.AA.

(*) FUNDACIÓN PÚBLICA CON OTRAS VÍAS DE PARTICIPACIÓN TERRITORIAL Y/O ESTATAL

COMUNIDAD AUTÓNOMA DE EUSKADI

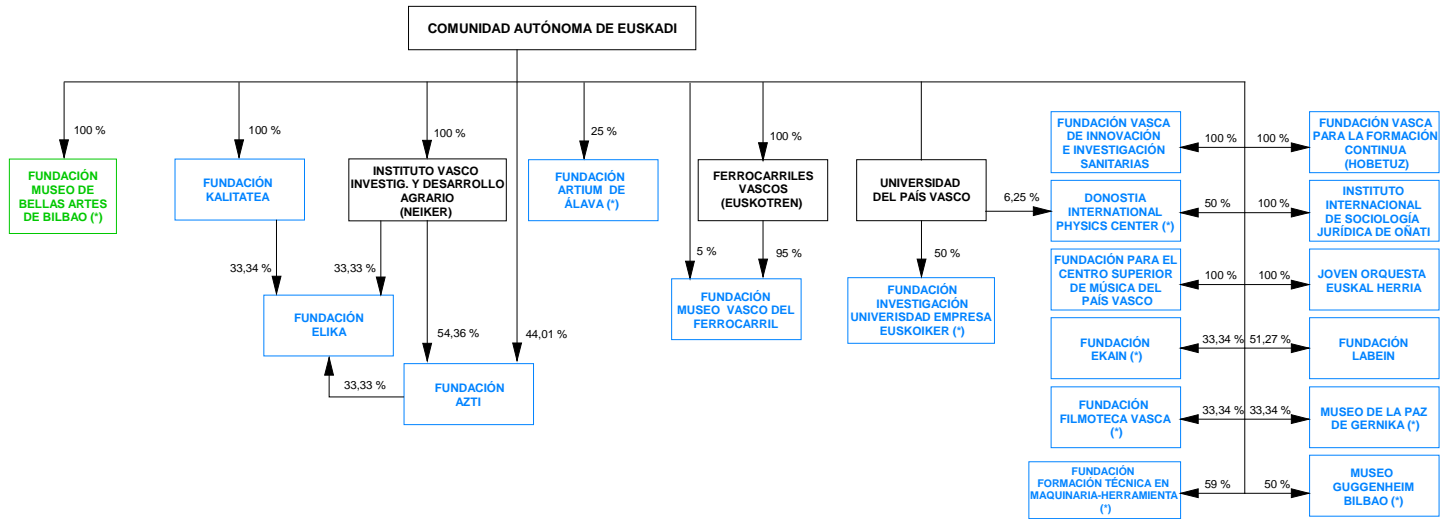

BAJAS COMO FUNDACIONES PÚBLICAS TERRITORIALES EN EL EJERCICIO 2007

ALTAS COMO FUNDACIONES PÚBLICAS TERRITORIALES EN EL EJERCICIO 2007

FUNDACIONES PÚBLICAS TERRITORIALES QUE PERMANECEN EN LA CC.AA.

(*) FUNDACIÓN PÚBLICA CON OTRAS VÍAS DE PARTICIPACIÓN TERRITORIAL Y/O ESTATAL



4. CONSORCIOS PÚBLICOS



4.1. INVENTARIO

4.1.1. Consorcios pertenecientes al Sector Público Estatal

CONSORCIO CASA ÁRABE Y SU INSTITUTO INTERNACIONAL DE ESTUDIOS ÁRABES Y DEL MUNDO MUSULMÁN

CONSORCIO CASA SEFARAD-ISRAEL

CONSORCIO CIUDAD DE CUENCA

CONSORCIO CIUDAD DE TOLEDO

CONSORCIO DE ACTIVIDADES LOGÍSTICAS, EMPRESARIALES, TECNOLÓGICAS, AMBIENTALES Y DE SERVICIOS DE LA BAHÍA DE CÁDIZ, CONSORCIO ALETAS

CONSORCIO DE LA CIUDAD DE SANTIAGO DE COMPOSTELA

CONSORCIO PARA EL EQUIPAMIENTO Y LA EXPLOTACIÓN DEL LABORATORIO SUBTERRÁNEO DE CANFRANC

CONSORCIO PARA LA CONSTRUCCIÓN DEL AUDITORIO DE MÚSICA DE MÁLAGA

CONSORCIO PARA LA CREACIÓN, CONSTRUCCIÓN, EQUIPAMIENTO Y EXPLOTACIÓN DEL BARCELONA SUPERCOMPUTING CENTER-CENTRO NACIONAL DE SUPERCOMPUTACIÓN

CONSORCIO PROGRAMA DE PREPARACIÓN DE LOS DEPORTISTAS ESPAÑOLES DE LOS JUEGOS DE PEKÍN 2008

CONSORCIO URBANÍSTICO DE LA ZONA FERROVIARIA DE JEREZ DE LA FRONTERA

CONSORCIO VALENCIA 2007

4.1.2. Consorcios de ámbito Autonómico

JUNTA DE ANDALUCÍA

CONSORCIO ADMINISTRATIVO F. VAZQUEZ DIAZ (1)

CONSORCIO AGUAS DE LA ZONA GADITANA (1)

CONSORCIO APOYO SOCIO-LABORAL (1)

CONSORCIO CENTRO ANDALUZ DE FORMACIÓN INTEGRAL INDUSTRIAS DEL OCIO DE MIJAS (1)

CONSORCIO CENTRO ANDALUZ DE FORMACIÓN MEDIOAMBIENTAL DEL DESARROLLO SOSTENIBLE (1)

CONSORCIO CENTRO DE FORMACIÓN EN TÉCNICAS DE SOLDADURA SAN FERNANDO (1)

CONSORCIO CENTRO DE TRANSPORTES DE MERCANCÍAS DE MÁLAGA (1)

CONSORCIO CENTRO FEDERICO GARCÍA LORCA (3)

CONSORCIO CENTRO FORMACIÓN ARTESANÍA RESTAURACIÓN Y REHABILITACIÓN DEL PATRIMONIO HISTÓRICO ARTÍSTICO Y CULTURAL DE ALBAYZIN (1)

CONSORCIO CENTRO TRANSPORTES DE MERCANCIAS DE GUADIX (1)

CONSORCIO DE BIBLIOTECAS UNIVERSITARIAS DE ANDALUCÍA

CONSORCIO DE TRANSPORTE DEL AREA DE SEVILLA (1)

CONSORCIO DE TRANSPORTES DEL AREA DE MÁLAGA (1)

CONSORCIO DE TRANSPORTES DEL CAMPO DE GIBRALTAR (1)

CONSORCIO DE TRANSPORTES. AREA DE GRANADA.(1)

CONSORCIO DESARROLLO RURAL DE LA LOMA (1)

CONSORCIO ENSEÑANZA ABIERTA Y A DISTANCIA DE ANDALUCÍA "FERNANDO DE LOS RÍOS"

CONSORCIO ESCUELA DE HOSTELERÍA DE BENALMÁDENA (1)

CONSORCIO ESCUELA DE HOSTELERÍA DE CÁDIZ (1)

CONSORCIO ESCUELA DE HOSTELERÍA DE ISLANTILLA (1)

CONSORCIO ESCUELA DE HOSTELERÍA DE MÁLAGA (1)

CONSORCIO ESCUELA FORMACIÓN DE ARTESANOS DE GELVES (1)

CONSORCIO ESCUELA JOYERÍA DE CÓRDOBA (1)

CONSORCIO ESCUELA MADERA DE ENCINAS REALES (1)

CONSORCIO ESCUELA MÁRMOL DE FINES (1)

CONSORCIO FESTIVAL INTERNACIONAL DE MÚSICA Y DANZA DE GRANADA (3)

CONSORCIO GRANADA CULTURAL (1)

CONSORCIO HACIENDA LA LAGUNA DE BAEZA (1)

CONSORCIO METROPOLITANO TRANSPORTES LA BAHÍA DE CÁDIZ (1)

CONSORCIO MUNDO-VELA (1)

CONSORCIO ORQUESTA CIUDAD DE MÁLAGA (1)

CONSORCIO ORQUESTA DE CÓRDOBA (1)

CONSORCIO PACTO TERRITORIAL EMPLEO EN LA BAHIA DE CÁDIZ (1)

CONSORCIO PALACIO DE EXPOSICIONES Y CONGRESOS GRANADA (1)

CONSORCIO PARA LA CONMEMORACIÓN DEL II CENTENARIO DE LA CONSTITUCIÓN DE 1812 (3)

CONSORCIO PARA LA EXCELENCIA DE LA INVESTIGACIÓN FORENSE DE ANDALUCÍA

CONSORCIO PARA LA MEJORA DE LA HACIENDA LOCAL (1)

CONSORCIO PARA LA UNIDAD TERRITORIAL DE EMPLEO Y DESARROLLO LOCAL Y TECNOLÓGICO DE AZNALCOLLAR Y OTROS (1)

CONSORCIO PARQUE DE LAS CIENCIAS (3)

CONSORCIO PROMOCIÓN EMPLEO PROVINCIA DE CÁDIZ (1)

CONSORCIO SANEAMIENTO FINANCIERO MUNICIPAL (1)

CONSORCIO TEATRO REAL MAESTRANZA Y SALAS DEL ARENAL DE SEVILLA (3)

CONSORCIO TECNOLÓGICO DE CÁDIZ (1)

CONSORCIO TRANSPORTE METROPOLITANO DEL ÁREA DE ALMERÍA (1)

CONSORCIO UNIDAD TERRITORIAL DE EMPLEO Y DESARROLLO LOCAL Y TECNOLÓGICO DE ALBANCHEZ MÁGINA Y OTROS (1)

CONSORCIO UNIDAD TERRITORIAL DE EMPLEO Y DESARROLLO LOCAL Y TECNOLÓGICO DE LA SIERRA DE LAS NIEVES (1)

CONSORCIO UNIDAD TERRITORIAL DE EMPLEO Y DESARROLLO LOCAL Y TECNOLÓGICO DE ADRA (1)

CONSORCIO UNIDAD TERRITORIAL DE EMPLEO Y DESARROLLO LOCAL Y TECNOLÓGICO DE AGRÓN Y OTROS (1)

CONSORCIO UNIDAD TERRITORIAL DE EMPLEO Y DESARROLLO LOCAL Y TECNOLÓGICO DE AGUADULCE Y OTROS (1)

CONSORCIO UNIDAD TERRITORIAL DE EMPLEO Y DESARROLLO LOCAL Y TECNOLÓGICO DE ALAMEDA Y OTROS (1)

CONSORCIO UNIDAD TERRITORIAL DE EMPLEO Y DESARROLLO LOCAL Y TECNOLÓGICO DE ALBÁNCHÉZ (1)

CONSORCIO UNIDAD TERRITORIAL DE EMPLEO Y DESARROLLO LOCAL Y TECNOLÓGICO DE ALBODÓN Y OTROS (1)

CONSORCIO UNIDAD TERRITORIAL DE EMPLEO Y DESARROLLO LOCAL Y TECNOLÓGICO DE ALBOLODUY (1)

CONSORCIO UNIDAD TERRITORIAL DE EMPLEO Y DESARROLLO LOCAL Y TECNOLÓGICO DE ALBOLOTE Y OTROS (1)

CONSORCIO UNIDAD TERRITORIAL DE EMPLEO Y DESARROLLO LOCAL Y TECNOLÓGICO DE ALBUÑUELAS, DURCAL Y OTROS (1)

CONSORCIO UNIDAD TERRITORIAL DE EMPLEO Y DESARROLLO LOCAL Y TECNOLÓGICO DE ALCALÁ DE GUADAIRA (1)

CONSORCIO UNIDAD TERRITORIAL DE EMPLEO Y DESARROLLO LOCAL Y TECNOLÓGICO DE ALCOLEA DEL RIO Y OTROS (1)

CONSORCIO UNIDAD TERRITORIAL DE EMPLEO Y DESARROLLO LOCAL Y TECNOLÓGICO DE ALDEAQUEMADA Y OTROS (1)

CONSORCIO UNIDAD TERRITORIAL DE EMPLEO Y DESARROLLO LOCAL Y TECNOLÓGICO DE ALFACAR Y OTROS (1)

CONSORCIO UNIDAD TERRITORIAL DE EMPLEO Y DESARROLLO LOCAL Y TECNOLÓGICO DE ALGAMITAS Y OTROS (1)

CONSORCIO UNIDAD TERRITORIAL DE EMPLEO Y DESARROLLO LOCAL Y TECNOLÓGICO DE ALGARINEJO, LOJA Y OTROS (1)

CONSORCIO UNIDAD TERRITORIAL DE EMPLEO Y DESARROLLO LOCAL Y TECNOLÓGICO DE ALGARROBO Y OTROS (1)

CONSORCIO UNIDAD TERRITORIAL DE EMPLEO Y DESARROLLO LOCAL Y TECNOLÓGICO DE ALHAMA GRANADA Y OTROS (1)

CONSORCIO UNIDAD TERRITORIAL DE EMPLEO Y DESARROLLO LOCAL Y TECNOLÓGICO DE ALICÚN DE ORTEGA Y OTROS (1)

CONSORCIO UNIDAD TERRITORIAL DE EMPLEO Y DESARROLLO LOCAL Y TECNOLÓGICO DE ALJARAFE (1)

CONSORCIO UNIDAD TERRITORIAL DE EMPLEO Y DESARROLLO LOCAL Y TECNOLÓGICO DE ALMÁCHAR Y OTROS (1)

CONSORCIO UNIDAD TERRITORIAL DE EMPLEO Y DESARROLLO LOCAL Y TECNOLÓGICO DE ALMEGÍBAR Y OTROS (1)

CONSORCIO UNIDAD TERRITORIAL DE EMPLEO Y DESARROLLO LOCAL Y TECNOLÓGICO DE ÁLORA Y OTROS (1)

CONSORCIO UNIDAD TERRITORIAL DE EMPLEO Y DESARROLLO LOCAL Y TECNOLÓGICO DE ALPANDEIRE Y OTROS (1)

CONSORCIO UNIDAD TERRITORIAL DE EMPLEO Y DESARROLLO LOCAL Y TECNOLÓGICO DE ALPUJARRA DE LA SIERRA (1)

CONSORCIO UNIDAD TERRITORIAL DE EMPLEO Y DESARROLLO LOCAL Y TECNOLÓGICO DE ANDÉVALO-MINERO (1)

CONSORCIO UNIDAD TERRITORIAL DE EMPLEO Y DESARROLLO LOCAL Y TECNOLÓGICO DE ÁNDUJAR Y OTROS (1)

CONSORCIO UNIDAD TERRITORIAL DE EMPLEO Y DESARROLLO LOCAL Y TECNOLÓGICO DE ANTAS Y OTROS (1)

CONSORCIO UNIDAD TERRITORIAL DE EMPLEO Y DESARROLLO LOCAL Y TECNOLÓGICO DE ARAHAL Y OTROS (1)

CONSORCIO UNIDAD TERRITORIAL DE EMPLEO Y DESARROLLO LOCAL Y TECNOLÓGICO DE ARCHIDONA Y OTROS (1)

CONSORCIO UNIDAD TERRITORIAL DE EMPLEO Y DESARROLLO LOCAL Y TECNOLÓGICO DE ARMUÑA DE ALMANZORA (1)

CONSORCIO UNIDAD TERRITORIAL DE EMPLEO Y DESARROLLO LOCAL Y TECNOLÓGICO DE BAILEN Y OTROS (1)

CONSORCIO UNIDAD TERRITORIAL DE EMPLEO Y DESARROLLO LOCAL Y TECNOLÓGICO DE BAJO GUADALQUIVIR (1)

CONSORCIO UNIDAD TERRITORIAL DE EMPLEO Y DESARROLLO LOCAL Y TECNOLÓGICO DE BAZA Y OTROS (1)

CONSORCIO UNIDAD TERRITORIAL DE EMPLEO Y DESARROLLO LOCAL Y TECNOLÓGICO DE BELMEZ MORALEDA Y OTROS (1)

CONSORCIO UNIDAD TERRITORIAL DE EMPLEO Y DESARROLLO LOCAL Y TECNOLÓGICO DE BENALÚA DE LAS VILLAS Y OTROS (1)

CONSORCIO UNIDAD TERRITORIAL DE EMPLEO Y DESARROLLO LOCAL Y TECNOLÓGICO DE BETURIA (1)

CONSORCIO UNIDAD TERRITORIAL DE EMPLEO Y DESARROLLO LOCAL Y TECNOLÓGICO DE CAMPILLO DE ARENAS Y OTROS (1)

CONSORCIO UNIDAD TERRITORIAL DE EMPLEO Y DESARROLLO LOCAL Y TECNOLÓGICO DE CAMPIÑA ANDÉVALO (1)

CONSORCIO UNIDAD TERRITORIAL DE EMPLEO Y DESARROLLO LOCAL Y TECNOLÓGICO DE CARBONERAS (1)

CONSORCIO UNIDAD TERRITORIAL DE EMPLEO Y DESARROLLO LOCAL Y TECNOLÓGICO DE CARMONA, VISO Y MAIRENA (1)

CONSORCIO UNIDAD TERRITORIAL DE EMPLEO Y DESARROLLO LOCAL Y TECNOLÓGICO DE CASARES Y OTROS (1)

CONSORCIO UNIDAD TERRITORIAL DE EMPLEO Y DESARROLLO LOCAL Y TECNOLÓGICO DE CAZORLA Y OTROS (1)

CONSORCIO UNIDAD TERRITORIAL DE EMPLEO Y DESARROLLO LOCAL Y TECNOLÓGICO DE CHICLANA DE LA FRONTERA (1)

CONSORCIO UNIDAD TERRITORIAL DE EMPLEO Y DESARROLLO LOCAL Y TECNOLÓGICO DE DOS HERMANAS (1)

CONSORCIO UNIDAD TERRITORIAL DE EMPLEO Y DESARROLLO LOCAL Y TECNOLÓGICO DE EL PUERTO DE SANTA MARÍA (1)

CONSORCIO UNIDAD TERRITORIAL DE EMPLEO Y DESARROLLO LOCAL Y TECNOLÓGICO DE FUENGIROLA Y MIJAS (1)

CONSORCIO UNIDAD TERRITORIAL DE EMPLEO Y DESARROLLO LOCAL Y TECNOLÓGICO DE GUADAJOZ Y CAMPIÑA ESTE (1)

CONSORCIO UNIDAD TERRITORIAL DE EMPLEO Y DESARROLLO LOCAL Y TECNOLÓGICO DE GUADALTEBA (1)

CONSORCIO UNIDAD TERRITORIAL DE EMPLEO Y DESARROLLO LOCAL Y TECNOLÓGICO DE ILLORA Y MONTEFRIO (1)

CONSORCIO UNIDAD TERRITORIAL DE EMPLEO Y DESARROLLO LOCAL Y TECNOLÓGICO DE IZNATORAF Y OTROS (1)

CONSORCIO UNIDAD TERRITORIAL DE EMPLEO Y DESARROLLO LOCAL Y TECNOLÓGICO DE JEREZ DE LA FRONTERA (1)

CONSORCIO UNIDAD TERRITORIAL DE EMPLEO Y DESARROLLO LOCAL Y TECNOLÓGICO DE LA ALGARBIA (1)

CONSORCIO UNIDAD TERRITORIAL DE EMPLEO Y DESARROLLO LOCAL Y TECNOLÓGICO DE LA CAMPIÑA SUR (1)

CONSORCIO UNIDAD TERRITORIAL DE EMPLEO Y DESARROLLO LOCAL Y TECNOLÓGICO DE LA CAMPIÑA SUR CORDOBESA (1)

CONSORCIO UNIDAD TERRITORIAL DE EMPLEO Y DESARROLLO LOCAL Y TECNOLÓGICO DE LA CAÑADA ROSAL Y OTROS (1)

CONSORCIO UNIDAD TERRITORIAL DE EMPLEO Y DESARROLLO LOCAL Y TECNOLÓGICO DE LA COMARCA DE HUESCAR (1)

CONSORCIO UNIDAD TERRITORIAL DE EMPLEO Y DESARROLLO LOCAL Y TECNOLÓGICO DE LA COMARCA DEL GUADIATO (1)

CONSORCIO UNIDAD TERRITORIAL DE EMPLEO Y DESARROLLO LOCAL Y TECNOLÓGICO DE LA COMUNIDAD LA JANDA (1)

CONSORCIO UNIDAD TERRITORIAL DE EMPLEO Y DESARROLLO LOCAL Y TECNOLÓGICO DE LA COMUNIDAD SIERRA DE CÁDIZ (1)

CONSORCIO UNIDAD TERRITORIAL DE EMPLEO Y DESARROLLO LOCAL Y TECNOLÓGICO DE LA COSTA DE HUELVA (1)

CONSORCIO UNIDAD TERRITORIAL DE EMPLEO Y DESARROLLO LOCAL Y TECNOLÓGICO DE LA CUENCA MINERA (1)

CONSORCIO UNIDAD TERRITORIAL DE EMPLEO Y DESARROLLO LOCAL Y TECNOLÓGICO DE LA SIERRA OCCIDENTAL (1)

CONSORCIO UNIDAD TERRITORIAL DE EMPLEO Y DESARROLLO LOCAL Y TECNOLÓGICO DE LA SIERRA ORIENTAL (1)

CONSORCIO UNIDAD TERRITORIAL DE EMPLEO Y DESARROLLO LOCAL Y TECNOLÓGICO DE LA SIERRA SUR (1)

CONSORCIO UNIDAD TERRITORIAL DE EMPLEO Y DESARROLLO LOCAL Y TECNOLÓGICO DE LA VEGA MEDIA (1)

CONSORCIO UNIDAD TERRITORIAL DE EMPLEO Y DESARROLLO LOCAL Y TECNOLÓGICO DE LA ZONA HINOJOSA (1)

CONSORCIO UNIDAD TERRITORIAL DE EMPLEO Y DESARROLLO LOCAL Y TECNOLÓGICO DE LA ZONA L DE GRANADA (1)

CONSORCIO UNIDAD TERRITORIAL DE EMPLEO Y DESARROLLO LOCAL Y TECNOLÓGICO DE LA ZONA OESTE DE GRANADA (1)

CONSORCIO UNIDAD TERRITORIAL DE EMPLEO Y DESARROLLO LOCAL Y TECNOLÓGICO DE LA ZONA POZOBLANCO (1)

CONSORCIO UNIDAD TERRITORIAL DE EMPLEO Y DESARROLLO LOCAL Y TECNOLÓGICO DE LAS TIERRAS DE DOÑANA(1)

CONSORCIO UNIDAD TERRITORIAL DE EMPLEO Y DESARROLLO LOCAL Y TECNOLÓGICO DE LÍNARES (1)

CONSORCIO UNIDAD TERRITORIAL DE EMPLEO Y DESARROLLO LOCAL Y TECNOLÓGICO DE LOMA ORIENTAL (1)

CONSORCIO UNIDAD TERRITORIAL DE EMPLEO Y DESARROLLO LOCAL Y TECNOLÓGICO DE LOS VÉLEZ (1)

CONSORCIO UNIDAD TERRITORIAL DE EMPLEO Y DESARROLLO LOCAL Y TECNOLÓGICO DE MARQUESADO GRANADA (1)

CONSORCIO UNIDAD TERRITORIAL DE EMPLEO Y DESARROLLO LOCAL Y TECNOLÓGICO DE MONTES-ALTA AXARQUÍA (11)

CONSORCIO UNIDAD TERRITORIAL DE EMPLEO Y DESARROLLO LOCAL Y TECNOLÓGICO DE OSUNA, LANTEJUELA Y OTROS (1)

CONSORCIO UNIDAD TERRITORIAL DE EMPLEO Y DESARROLLO LOCAL Y TECNOLÓGICO DE PUERTO REAL (1)

CONSORCIO UNIDAD TERRITORIAL DE EMPLEO Y DESARROLLO LOCAL Y TECNOLÓGICO DE RIO VERDE (1)

CONSORCIO UNIDAD TERRITORIAL DE EMPLEO Y DESARROLLO LOCAL Y TECNOLÓGICO DE SAN FERNANDO (1)

CONSORCIO UNIDAD TERRITORIAL DE EMPLEO Y DESARROLLO LOCAL Y TECNOLÓGICO DE SANTA FE (1)

CONSORCIO UNIDAD TERRITORIAL DE EMPLEO Y DESARROLLO LOCAL Y TECNOLÓGICO DE SIERRA NORTE DE SEVILLA (1)

CONSORCIO UNIDAD TERRITORIAL DE EMPLEO Y DESARROLLO LOCAL Y TECNOLÓGICO DE SUBBÉTICA CORDOBESA (1)

CONSORCIO UNIDAD TERRITORIAL DE EMPLEO Y DESARROLLO LOCAL Y TECNOLÓGICO DE VEGA DEL GUADALQUIVIR (1)

CONSORCIO UNIDAD TERRITORIAL DE EMPLEO Y DESARROLLO LOCAL Y TECNOLÓGICO DE VÉLEZ- MÁLAGA (1)

CONSORCIO UNIDAD TERRITORIAL DE EMPLEO Y DESARROLLO LOCAL Y TECNOLÓGICO DE VICAR (1)

CONSORCIO UNIDAD TERRITORIAL DE EMPLEO Y DESARROLLO LOCAL Y TECNOLÓGICO DEL ALTO GUADALQUIVIR (1)

CONSORCIO UNIDAD TERRITORIAL DE EMPLEO Y DESARROLLO LOCAL Y TECNOLÓGICO DEL ARROYO DEL OJANCO Y OTROS (1)

CONSORCIO UNIDAD TERRITORIAL DE EMPLEO Y DESARROLLO LOCAL Y TECNOLÓGICO DEL CAMPO DE GIBRALTAR (1)

CONSORCIO UNIDAD TERRITORIAL DE EMPLEO Y DESARROLLO LOCAL Y TECNOLÓGICO DEL CONDADO DE HUELVA (1)

CONSORCIO UNIDAD TERRITORIAL DE EMPLEO Y DESARROLLO LOCAL Y TECNOLÓGICO ALGATOCIN Y OTROS (1)

CONSORCIO UNIDAD TERRITORIAL DE EMPLEO Y DESARROLLO LOCAL Y TECNOLÓGICO ARQUILLOS Y OTROS (1)

CONSORCIO UNIDAD TERRITORIAL DE EMPLEO Y DESARROLLO LOCAL Y TECNOLÓGICO LOMA OCCIDENTAL (1)

CONSORCIO UNIDAD TERRITORIAL DE EMPLEO Y DESARROLLO LOCAL Y TECNOLÓGICO MORON DE LA FRONTERA Y OTROS (1)

CONSORCIO UNIDAD TERRITORIAL DE EMPLEO Y DESARROLLO LOCAL Y TECNOLÓGICO ZONA NORTE DE GRANADA (1)

CONSORCIO VIVIENDA PARA LOS VECINOS DEL ÁREA DE SEVILLA (1)

INSTITUTO DE BIOMEDICINA DE SEVILLA (2)

UNIDAD PARA LA CALIDAD DE LAS UNIVERSIDADES ANDALUZAS

DIPUTACIÓN GENERAL DE ARAGÓN

CONSORCIO AGRUPACIÓN Nº1.HUESCA (1)

CONSORCIO ARAGONÉS SANITARIO DE ALTA RESOLUCIÓN (1)

CONSORCIO COMUNIDAD DE TRABAJO DE LOS PIRINEOS (1)

CONSORCIO DE LA AGRUPACIÓN Nº 7-ALCAÑIZ (1)

CONSORCIO DE LA AGRUPACIÓN Nº 8-TERUEL (RESIDUOS URBANOS) (1)

CONSORCIO DE TRANSPORTES DEL ÁREA DE ZARAGOZA (1)

CONSORCIO DEL AERÓDROMO/AEROPUERTO DE TERUEL (1)

CONSORCIO DESARROLLO Y PROMOCIÓN CUENCA CENTRAL MINERA DE TERUEL (1)

CONSORCIO EXPO ZARAGOZA 2008 (3)

CONSORCIO HOSPITALARIO DE JACA (1)

CONSORCIO JACA-PIRINEO 2002 (3)

CONSORCIO P. CASA DEL TRADUCTOR DE TARAZONA (1)

CONSORCIO PARA LA GESTIÓN DE RESIDUOS URBANOS AGRUPACIÓN Nº5 CALATAYUD (1)

CONSORCIO PATRIMONIO IBÉRICO DE ARAGÓN (1)

CONSORCIO URBANÍSTICO CANFRANC 2000 (3)

CONSORCIO VÍA VERDE DE OJOS NEGROS (1)

PRINCIPADO DE ASTURIAS

CONSORCIO ASTURIANO DE SERVICIOS TECNOLÓGICOS (1)

CONSORCIO BAJO NALÓN (1)

CONSORCIO DE ABASTECIMIENTO DE AGUA Y SANEAMIENTO ZONA CENTRAL DE ASTURIAS (3)

CONSORCIO DEL CENTRO ASOCIADO DE LA UNED EN ASTURIAS (3)

CONSORCIO DESARROLLO MONTAÑA CENTRAL (1)

CONSORCIO INSTITUCIÓN FERIAL DE LA COMARCA DE AVILÉS (1)

CONSORCIO PARA LA GESTIÓN DE RESIDUOS SÓLIDOS EN ASTURIAS (1)

CONSORCIO RECINTO DE FERIAS Y EXPOSICIONES DE ASTURIAS (1)

COMUNIDAD AUTÓNOMA DE BALEARES

CONSORCI PER EL FOMENT DE LA LLENGUA CATALANA I LA PROJECCIO EXTERIOR DE LA CULTURA DE I.B.(FOMENTO USO LENGUA CATALANA PROPIA BALEARS) (1)

CONSORCIO AGUAS DE ALGAIDA (1)

CONSORCIO AGUAS DE ANDRATX (1)

CONSORCIO AGUAS DE ARTÀ (1)

CONSORCIO AGUAS DE BANYALBUFAR (1)

CONSORCIO AGUAS DE CIUDADELA (1)

CONSORCIO AGUAS DE DEIÀ (1)

CONSORCIO AGUAS DE FORMENTERA (1)

CONSORCIO AGUAS DE IBIZA-CAPITAL (1)

CONSORCIO AGUAS DE LA BAHÍA DE PALMA (1)

CONSORCIO AGUAS DE LLOSETA (1)

CONSORCIO AGUAS DE MAHÓN (1)

CONSORCIO AGUAS DE MARIA DE LA SALUT (1)

CONSORCIO AGUAS DE MERCADAL (1)

CONSORCIO AGUAS DE PETRA (1)

CONSORCIO AGUAS DE POLLENÇA (1)

CONSORCIO AGUAS DE PUIGPUNYENT (1)

CONSORCIO AGUAS DE SAN ANTONI DE PORTMANY (1)

CONSORCIO AGUAS DE SELVA (1)

CONSORCIO AGUAS DE VALLDEMOSA (1)

CONSORCIO ALCUDIA PLA MIRALL (1)

CONSORCIO AUBARCA-ES VERGER (1)

CONSORCIO CAPDEPERA MIRALL (1)

CONSORCIO CASTELL DE SANT CARLES (3)

CONSORCIO CENTRO BALEARES EUROPA (1)

CONSORCIO CENTRO EUROPEO DE EMPRESAS INNOVADORAS DE BALEARES (1)

CONSORCIO CENTRO TECNIFICACIÓN DEPORTIVA CALVIÀ (1)

CONSORCIO CIUTAT ROMANA DE POLLENTIA (3)

CONSORCIO DE AGUAS DE CONSELL (1)

CONSORCIO DE AGUAS DE FORNALUTX (1)

CONSORCIO DE AGUAS DE MANCOR DE LA VALL (1)

CONSORCIO DE AGUAS DE SA POBLA (1)

CONSORCIO DE AGUAS SANTA MARÍA DEL CAMÍ (1)

CONSORCIO DE LA AGENCIA DE CALIDAD UNIVERSITARIA DE LAS ISLAS BALEARES

CONSORCIO DESARROLLO ECONÓMICO DE LAS ISLAS BALEARES (1)

CONSORCIO DESARROLLO FORMACIÓN OCUPACIONAL (1)

CONSORCIO DESENVOLUPAMENT ACTUACIONS MILLORA I CONSTRUCCIÓ INFRASTRUCTURES (1)

CONSORCIO EIVISSA MIRALL (1)

CONSORCIO EIVISSA, PATRIMONI DE LA HUMANIDAD (1)

CONSORCIO ESCUELA BALEAR DEL DEPORTE

CONSORCIO ESCUELA DE HOSTELERIA DE LAS ISLAS BALEARES

CONSORCIO FOMENT DE L'ESPORT DE MARRATXÍ (1)

CONSORCIO FORMENTERA DESENVOLUPAMENT (1)

CONSORCIO FUNDACIÓN PÚBLICA DE LAS BALEARES PARA LA MÚSICA (1)

CONSORCIO GESTIO SOCIO SANITARIA DE EIVISSA (1)

CONSORCIO JOC HÍPIC D'EIVISSA I FORMENTERA (1)

CONSORCIO JOC HIPIC DE MALLORCA (1)

CONSORCIO JOC HÍPIC DE MENORCA (1)

CONSORCIO LA GOLA (1)

CONSORCIO LOCAL DE FELANITX (1)

CONSORCIO MENORCA, RESERVA DE BIOSFERA (1)

CONSORCIO MIRALL CALVIÀ (1)

CONSORCIO MIRALL MANACOR (1)

CONSORCIO MIRALL MAÓ (1)

CONSORCIO MIRALL MURO (1)

CONSORCIO MIRALL PALMA EIXAMPLE I RESTA MUNICIPI (1)

CONSORCIO MIRALL POLLENSA (1)

CONSORCIO MIRALL SANTA EULALIA DEL RIO (1)

CONSORCIO MUSEO MILITAR DE MENORCA Y PATRIMONIO HISTÓRICO-MILITAR PUERTO DE MAHÓN (3)

CONSORCIO MUSEU D'ART MODERN I CONTEMPORÀNI DE PALMA (1)

CONSORCIO PALMA-HABITATGE (1)

CONSORCIO PARA EL DISEÑO, CONSTRUCCIÓN, EQUIPAMIENTO Y EXPLOTACIÓN DEL SISTEMA DE OBSERVACIÓN COSTERO DE LAS ISLAS BALEARES (2)

CONSORCIO PARA LA CONSTRUCCIÓN DEL VELÓDROMO DE PALMA (1)

CONSORCIO PARA LA RECUPERACIÓN DE LA FAUNA DE LAS ISLAS BALEARES

CONSORCIO PARA LA REHABILITACIÓN INTEGRAL DE BARRIOS (1)

CONSORCIO PARC DE LES ESTACIONS (1)

CONSORCIO PENYA-SEGAT DEL PORT DE MAÓ (1)

CONSORCIO PER AL FOMENT D' INFRAESTRUCTURES UNIVERSITÀRIES

CONSORCIO PLA D'ES CASTELL (1)

CONSORCIO PLA D-CALA MILLOR (1)

CONSORCIO PLA D-CAMPOS (1)

CONSORCIO PLA D-ESPORLES (1)

CONSORCIO PLA D-FERRERIES (1)

CONSORCIO PLA D-FORNALUTX (1)

CONSORCIO PLA D-INCA (1)

CONSORCIO PLA D-MANCOR DE LA VALL (1)

CONSORCIO PLA D-MARRATXÍ (1)

CONSORCIO PLA D-MONTUIRI (1)

CONSORCIO PLA D-POLLENSA (1)

CONSORCIO PLA D-PORRERES (1)

CONSORCIO PLA D-SANT JOAN (1)

CONSORCIO PLA D-SANTANYÍ (1)

CONSORCIO PLA D-SELVA (1)

CONSORCIO PLA D-SES SALINES (1)

CONSORCIO PLA D-SINEU (1)

CONSORCIO PLA D-SOLLER (1)

CONSORCIO PLA D-SON SERVERA (1)

CONSORCIO PLA D-VALLDEMOSSA (1)

CONSORCIO PLA MIRALL ANDRATX (1)

CONSORCIO PLA MIRALL CAIB Y EL AYUNTAMIENTO DE SA POBLA (1)

CONSORCIO PLA MIRALL D'INCA (1)

CONSORCIO PLA MIRALL DE CIUTADELLA DE MENORCA (1)

CONSORCIO PLA MIRALL ES MERCADAL (1)

CONSORCIO PLA MIRALL SANTA LLORENÇ DES CARDASSAR (1)

CONSORCIO PLA MIRALL SANTA MARGALIDA (1)

CONSORCIO PLAN D-LLORET DE VISTA ALEGRE (1)

CONSORCIO PLAN D-LLUCMAYOR (1)

CONSORCIO PLAN D-SENCELLES (1)

CONSORCIO PROTECCIÓN Y ACOGIDA PERSONAS DISMINUIDAS PSÍQUICAS PROFUNDAS (1)

CONSORCIO RECURSOS SOCIO SANITARIOS Y ASISTENCIALES DE IBIZA Y FORMENTERA (1)

CONSORCIO RECURSOS SOCIO SANITARIOS Y ASISTENCIALES DE MALLORCA

CONSORCIO RECURSOS SOCIO SANITARIOS Y ASISTENCIALES DE MENORCA (1)

CONSORCIO REHABILITACIÓN DEL PATRIMONIO DEL MUNICIPIO DES CASTELL (1)

CONSORCIO TURISMO JOVEN DE LAS ISLAS BALEARES (1)

CONSORCIO URBANÍSTICO DE LA PLAYA DE PALMA (3)

COMUNIDAD DE CANARIAS

CONSORCIO CASA ÁFRICA (3)

CONSORCIO CENTRO ASOCIADO DE LA UNED DE TENERIFE (3)

CONSORCIO EL RINCÓN (LA OROTAVA) (1)

CONSORCIO INSULAR RESERVA DE LA BIOSFERA DE LA PALMA (1)

CONSORCIO PARA EL ABASTECIMIENTO EN ALTA DE AGUA POTABLE DE LA ZONA NORTE DE LA ISLA DE TENERIFE (1)

CONSORCIO PARA EL DISEÑO, CONSTRUCCIÓN, EQUIPAMIENTO Y EXPLOTACIÓN DE LA PLATAFORMA OCEÁNICA DE CANARIAS (2)

CONSORCIO RED CANARIA ACADÉMICA DE RECURSOS DE INFORMACIÓN AVANZADOS

CONSORCIO SANITARIO DE TENERIFE (1)

DIPUTACIÓN REGIONAL DE CANTABRIA

CONSORCIO ALTAMIRA (3)

CONSORCIO AÑO JUBILAR LEBANIEGO (3)

CONSORCIO CENTRO ASOCIADO DE LA UNED DE CANTABRIA (3)

CONSORCIO DEPÓSITO FRANCO DE SANTANDER (3)

CONSORCIO FERIA DE MUESTRAS DE CANTABRIA (1)

CONSORCIO MUSEO DE CANTABRIA (1)

CONSORCIO PARQUE NACIONAL DE LOS PICOS DE EUROPA (3)

JUNTA DE COMUNIDADES DE CASTILLA-LA MANCHA

CONSORCIO ASOCIADO A LA UNED COMPLEJO "PRÍNCIPE DON FELIPE" (3)

CONSORCIO CENTRO ASOCIADO DE LA UNED DE TALAVERA DE LA REINA (3)

CONSORCIO PARA EL DISEÑO, CONSTRUCCIÓN, EQUIPAMIENTO Y EXPLOTACIÓN DEL CENT. NAL. DE EXP. DE TECNOLOGÍAS DEL HIDRÓGENO Y PILAS COMB (2)

CONSORCIO PARA LA CONMEMORACIÓN DEL IV CENTENARIO DE LA PUBLICACIÓN DEL INGENIOSO HIDALGO DON QUIJOTE DE LA MANCHA (2)

CONSORCIO PARQUE ARQUEOLÓGICO DE ALARCOS (1)

CONSORCIO PARQUE ARQUEOLÓGICO DE CARRANQUE (1)

CONSORCIO PARQUE ARQUEOLÓGICO DE SEGÓBRIGA (1)

CONSORCIO UNIVERSITARIO CENTRO ASOCIADO DE LA UNED LORENZO LUZURIAGA DE VALDEPEÑAS (3)

CONSORCIO UNIVERSITARIO CENTRO ASOCIADO DE LA UNED EN CUENCA (3)

JUNTA DE CASTILLA Y LEÓN

CONSORCIO AGENCIA PARA LA CALIDAD DEL SISTEMA UNIVERSITARIO DE CASTILLA Y LEÓN

CONSORCIO GESTIÓN ACTIVIDADES E INSTALACIONES DEPORTIVAS EN CAMPUS UNIVERSIDAD PONFERRADA (1)

CONSORCIO GESTION PALACIO DE CONGRESOS DE CASTILLA Y LEÓN EN SALAMANCA (1)

CONSORCIO GESTIÓN Y PROMOCIÓN DEL AEROPUERTO DE LEÓN (1)

CONSORCIO HOSPITALARIO DE SALAMANCA (1)

CONSORCIO MUSEO ARTE CONTEMPORÁNEO ESTEBAN VICENTE (3)

CONSORCIO PARA EL DISEÑO, CONSTRUCCIÓN, EQUIPAMIENTO Y EXPLOTACIÓN DEL CENTRO DE LÁSERES PULSADOS ULTRACORTOS ULTRAINTEENSOS (2)

CONSORCIO PARA LA CONSTRUCCIÓN, EQUIPAMIENTO Y EXPLOTACIÓN DEL CENTRO NACIONAL DE INVESTIGACIÓN SOBRE LA EVOLUCIÓN HUMANA (2)

CONSORCIO PARA LA GESTIÓN DE ACTIV. E INSTALAC. DEPORTIVAS EN EL CAMPUS UNIV. DE PONFERRADA (1)

CONSORCIO PARA LA PROMOCIÓN, DESARROLLO, GESTIÓN Y MANTENIMIENTO DE LA CIUDAD DEL MEDIO AMBIENTE (1)

CONSORCIO PROMOCIÓN AEROPUERTO DE VALLADOLID (1)

CONSORCIO SALAMANCA 2002 (en liquidación) (3)

CONSORCIO SALAMANCA 2005 (3)

GENERALITAT DE CATALUÑA

CONSORCI LABORATORI DE LLUM DE SINCROTRÓ

CONSORCIO ADMINISTRACIÓ OBERTA ELECTRÒNICA DE CATALUNYA (11)

CONSORCIO ALTA VELOCIDAD BARCELONA (3)

CONSORCIO AUDITORI I L'ORQUESTRA (1)

CONSORCIO AUTORITAT DEL TRANSPORT METROPOLITÀ (1)

CONSORCIO CASA ASIA (3)

CONSORCIO CASA DE LES LLENGÜES

CONSORCIO CASTELL DE SANT FERRAN DE FIGUERES (3)

CONSORCIO CENTRE CATALÁ DEL PLÀSTIC (1)

CONSORCIO CENTRE D'ESTUDIS DEMOGRÁFICS

CONSORCIO CENTRE D'ESTUDIS I SERV. TECN. D'INFORMACIÓ I COM. AVANCADES (1)

CONSORCIO CENTRE D'ESTUDIS OLÍMPICS I DE L'ESPORT (1)

CONSORCIO CENTRE D'INNOVACIÓ DEL TRANSPORT

CONSORCIO CENTRE D'ESTUDIS PORCINS DE CATALUNYA (1)

CONSORCIO CENTRE DE RECERCA ECOLÒGICA I APLICACIONS FORESTALS

CONSORCIO CENTRE DE RECERCA SOBRE ECONOMÍA INTERNACIONAL

CONSORCIO CENTRE DE SUPERCOMPUTACIÓ DE CATALUNYA

CONSORCIO CENTRE DE TERMINOLOGIA (11)

CONSORCIO CENTRE DE VISIÓ PER COMPUTADOR (1)

CONSORCIO CENTRE INTERNACIONAL D'INVESTIGACIÓ DELS RECURSOS COSTANERS

CONSORCIO CENTRE INTERNACIONAL DE MÈTODES NUMÈRICS EN ENGINYERIA

CONSORCIO CENTRE TECNOLÒGIC FORESTAL DE CATALUNYA (1)

CONSORCIO CENTRO RECURSOS PROTECCIÓ SALUT I MEDI AMBIENT (11)

CONSORCIO CIRCUIT DE CATALUNYA (1)

CONSORCIO CIRCUIT MOTOCROS DE CATALUNYA (1)

CONSORCIO CONST. I EXPLO.QUARTA PLANTA TRACTAMENT INTEGRAL DE RESIDUS (1)

CONSORCIO CORPORACIÓ DE SALUT DEL MARESME I LA SELVA (11)

CONSORCIO D'ATENCIÓ PRIMARIA DE SALUT DE L'EIXAMPLE (11)

CONSORCIO D'OLVAN (1)

CONSORCIO DE BIBLIOTEQUES UNIVERSITARIES DE CATALUNYA

CONSORCIO DE CASTELLDEFELS AGENTS DE SALUT (1)

CONSORCIO DE GERRI DE LA SAL (1)

CONSORCIO DE GESTIÓ DE FERTILIZACIÓ AGRARIA DE CATALUÑA

CONSORCIO DE L'HABITAGE DE L'AREA METROPOLITANA DE BARCELONA (1)

CONSORCIO DE LA COLONIA GÜELL (1)

CONSORCIO DE LES CAMPOSINES (1)

CONSORCIO DE SERVICIOS SOCIALES DE BARCELONA (1)

CONSORCIO DE TORELLÓ (1)

CONSORCIO DE TRANSFERENCIA DE CONEIXEMENT

CONSORCIO DE TURISME DE CATALUNYA

CONSORCIO DEL BARRI DE LA MINA (1)

CONSORCIO DEL FERROCARRIL TURÍSTIC DE L'ALT LLOBREGAT (1)

CONSORCIO DEL LABORATORI INTERCOMARCAL DE L'ALT Penedès, L'ANOIA I EL GARRAF (11)

CONSORCIO DEL TRANSPORT PÚBLIC DE L'ÀREA DE LLEIDA (1)

CONSORCIO DEL TRANSPORT PÚBLIC DEL CAMP DE TARRAGONA (1)

CONSORCIO DESENVOLUPAMENT URBANÍSTIC SECTOR EST. DE PALLEJÀ (1)

CONSORCIO ECOMUSEU DE LES VALLS D'ANEU (1)

CONSORCIO EDUCACIÓ DE BARCELONA (1)

CONSORCIO EL FAR, CENTRE DELS TREBALS DEL MAR (3)

CONSORCIO ESCOLA INDUSTRIAL DE BARCELONA (1)

CONSORCIO ESCOLA TÈCNICA D'IGUALADA (1)

CONSORCIO ESCUELA SUPERIOR DE COMERÇ INTERNACIONAL

CONSORCIO ESTANY (1)

CONSORCIO ESTANY D'IVARS-VILA-SANA (1)

CONSORCIO F. ESTUDIS TURÍSTICS LA SABINOSA (1)

CONSORCIO FIRA INTERNACIONAL DE BARCELONA (1)

CONSORCIO FORMACIÓ CONTINUA DE CATALUNYA

CONSORCIO FRONT PORTUARI CATALÀ (2)

CONSORCIO GEOCAMPUS CATALUNYA (1)

CONSORCIO GES. COMPLEX TRATAMIENTO RESIDUOS DE SOLIUS (1)

CONSORCIO GESTIÓ DE POLITIQUES ACTIVES D'Ocupació A L'HOSPITALET DE LLOBREGAT (1)

CONSORCIO GESTIÓ DE RESIDUS MUNICIPALS DE LA COMARCA DEL MONTSIÀ (1)

CONSORCIO GESTIÓ DE RESIDUS URBANS D'OSONA (1)

CONSORCIO GESTIÓN DE RESIDUS MS. DE LA SELVA (1)

CONSORCIO GRAN TEATRE DEL LICEU (3)

CONSORCIO HABITATGE DE BARCELONA (1)

CONSORCIO HOSPITALARI DE TERRASA (1)

CONSORCIO HOSPITALARI DE VIC

CONSORCIO INFRASTRUCTURES DE TELECOMUNICACIONS DE CATALUNYA (11)

CONSORCIO INSTITUT CATALÀ DE CIÈNCIES CARDIOVASCULARS

CONSORCIO INSTITUT CATALÁN DEL CORCHO (1)

CONSORCIO INSTITUT CIÈNCIES POLÍTIQUES I SOCIALS (1)

CONSORCIO INSTITUT D'ESTUDIS TERRITORIALS

CONSORCIO INSTITUT D'INFANCIA I MÒN URBÀ (1)

CONSORCIO INSTITUT D'INVESTIGACIONS BIOMEDIQUES AUGUST PI I SUNYER (11)

CONSORCIO INSTITUT DE FÍSICA D'ALTES ENERGIES

CONSORCIO INSTITUT DE GEOMÀTICA

CONSORCIO INSTITUT EUROPEU DE LA MEDITERRANIA (3)

CONSORCIO INSTITUT INTERNACIONAL DE GOVERNABILITAT DE CATALUNYA

CONSORCIO INSTITUT RAMÓN LLULL (1)

CONSORCIO INSTITUT UNIVERSITARI D'ESTUDIS EUROPEUS

CONSORCIO INSTITUTO DE ESTUDIOS REGIONALES Y METROPOLITANOS DE BARCELONA (1)

CONSORCIO INTERMUNICIPAL DE VILA-SECA Y DE SALOU (1)

CONSORCIO L'AERÓDROM DE LA CERDANYA (1)

CONSORCIO LA GUARDIOLA (1)

CONSORCIO LABORATORIO CSIC-IRTA DE GENÈTICA MOLECULAR VEGETAL (2)

CONSORCIO LLOTJA DE BELLPUIG (1)

CONSORCIO MEMORIAL DELS ESPAIS DE LA BATALLA DE L'EBRE (1)

CONSORCIO MERCAT DE LES FLORS/CENTRO DE ARTES EN MOVIMIENTO (1)

CONSORCIO MONTSEC (1)

CONSORCIO MUSEO DE LLEIDA, DIOCESÀ I COMARCAL (1)

CONSORCIO MUSEU CASTELLER DE CATALUNYA (1)

CONSORCIO MUSEU D'ART CONTEMPORANI DE BARCELONA (1)

CONSORCIO MUSEU ETNOGRÀFIC DE RIPOLL (1)

CONSORCIO MUSEU NACIONAL D'ART DE CATALUNYA (3)

CONSORCIO OBSERVATORI DEL PAISATGE (1)

CONSORCIO OCUPACIÓ I PROMOCIÓ ECONÒMICA DEL VALLÈS OCCIDENTAL (1)

CONSORCIO PALAU DE LA MÚSICA CATALANA (3)

CONSORCIO PARA LA CONSTRUCCIÓN, EQUIPAMIENTO Y EXPLOTACIÓN DEL LABORATORIO DE LUZ SINCRÓTRÓN (2)

CONSORCIO PARC CIENTÍFIC I TECNOLÒGIC AGROALIMENTARI DE LLEIDA (1)

CONSORCIO PARC DE RECERCA BIOMÈDICA DE BARCELONA (1)

CONSORCIO PARC FLUVIAL DEL LLOBREGAT (1)

CONSORCIO PATONAT CATALUNYA MÓN (1) (antes CONSORCIO PATRONAT CATALÀ PRO EUROPA)

CONSORCIO PATRIMONI MUNDIAL DE LA VALL DE BOI (1)

CONSORCIO PATRONAT D'ARQUEOLOGIA DE GUISSONA (1)

CONSORCIO PATRONAT DE LA VALL DE NÚRIA (1)

CONSORCIO PER A LA GESTIÓ DEL CONDOMINI DEL PALAU FIRAL DE MANRESA (1)

CONSORCIO PER A LA NAVEGACIÓ I LA PROMOCIÓ TURÍSTICA DE L'EBRE (1)

CONSORCIO PER A LA NORMALIZACIÓ LINGÜÍSTICA (1)

CONSORCIO PER A LA PROTECCIÓ I LA GESTIÓ DELS ESPAIS NATURALS DEL DELTA DEL LLOBREGAT (1)

CONSORCIO PLA D'URGELL DESENVOLUPAMENT (1)

CONSORCIO PLA DE REHABILITACIÓ I EQUIPAMENT DE TEATRES DE BARCELONA (3)

CONSORCIO PORT DE MATARÓ (1)

CONSORCIO PORT DE PORTBOU (1)

CONSORCIO PORTAL DE LA COSTA BRAVA ILLA DE BLANES (1)

CONSORCIO PRAT NORD (1)

CONSORCIO RECUPERACIÓ I CONSERVACIÓ DEL RIU LLOBREGAT (1)

CONSORCIO REFORMA GRAN VIA DE L' HOSPITALET LLOBREGAT (1)

CONSORCIO RESIDENCIA PARA INVESTIGADORES (2)

CONSORCIO SANITARI DE BARCELONA (1)

CONSORCIO SANITARI DE L'ALT PENEDEÈS (1)

CONSORCIO SANITARI DE L'ANOIA (1)

CONSORCIO SANITARI DE LA SELVA (1)

CONSORCIO SANITARI DE MOLLET DEL VALLÈS (1)

CONSORCIO SANITARI DE TERRASA (1)

CONSORCIO SANITARI DEL MARESME (1)

CONSORCIO SANITARI INTEGRAL (1)

CONSORCIO SANT GREGORI

CONSORCIO SERVEIS COMPARTITS DE CATALUNYA

CONSORCIO SOCIO SANITARI D'IGUALADA (11)

CONSORCIO SOCIO SANITARI DE TÀRREGA (11)

CONSORCIO SOCIO SANITARI DE VILADECANS (11)

CONSORCIO SOCIO SANITARI DE VILAFRANCA DEL PENEDES (11)

CONSORCIO TEATRE FORTUNY DE REUS (1)

CONSORCIO TORREBLANCA (1)

CONSORCIO TRANSPORT PÚBLIC DE L'ÀREA DE GIRONA (1)

CONSORCIO TURISME DEL VALLÈS ORIENTAL (11)

CONSORCIO URBANÍSTIC DE GESTIÓ DEL SECTOR Z - 1 PLA DE BAIX (1)

CONSORCIO URBANÍSTIC DEL CENTRE DIRECCIONAL DE CERDANYOLA (1)

CONSORCIO URBANÍSTIC DEL SECTOR DE MAS LLUHÍ (1)

CONSORCIO URBANÍSTIC DESENVOLUPAMENT DE L'EIX MACIÀ (1)

CONSORCIO URBANÍSTIC DESENVOLUPAMENT SECTOR RESIDENCIAL CAN FILUÀ (1)

CONSORCIO URBANÍSTIC L' AIGÜETA (1)

CONSORCIO URBANÍSTIC LA FORNACA (1)

CONSORCIO URBANÍSTIC PER AL DESENVOLUPAMENT DE LA VILLA OLÍMPICA I EL PARC DE LA DRAGA DE BANYOLES (1)

CONSORCIO URBANÍSTIC PER AL DESENVOLUPAMENT DEL PARC D'ACTIVITATS ECONÒMIQUES CAN SANT JOAN (1)

CONSORCIO URBANÍSTIC PER AL DESENVOLUPAMENT DEL SECTOR EIXAMPLE NORD (1)

CONSORCIO URBANÍSTIC PER AL DESENVOLUPAMENT DEL SECTOR Z-1 DE GRANOLLERS (1)

CONSORCIO URBANÍSTIC SECTOR INDUSTRIAL BORGES I (1)

CORPORACIÓ SANITÀRIA DEL PARC TAULÍ (1)

INSTITUT CATALÀ DE ARQUEOLOGIA CLASSICA

JUNTA DE EXTREMADURA

CONSORCIO AÑO JUBILAR GUADALUPENSE CENTENARIO DE LA PROCLAMACIÓN DE LA VIRGEN DE GUADALUPE COMO PATRONA DE LA HISPANIDAD 2007 (2)

CONSORCIO CÁCERES 2016 (1)

CONSORCIO DE LA CIUDAD MONUMENTAL, HISTÓRICO-ARTÍSTICO Y ARQUEOLÓGICO DE MÉRIDA (3)

CONSORCIO EXTREMEÑO DE INFORMACIÓN AL CONSUMIDOR (1)

CONSORCIO GEST. INST. TÉCNICAS DE ROCAS ORNAMENTALES Y MATERIAL DE CONSTRUCCIÓN

CONSORCIO GESTIÓN CENTRO DE CIRUGÍA DE MÍNIMA INVASIÓN (1)

CONSORCIO GESTIÓN INSTITUTO AGROALIMENTARIO (1)

CONSORCIO GRAN TEATRO DE CÁCERES (1)

CONSORCIO INSTITUCIÓN FERIA DE MUESTRAS DE EXTREMADURA (1)

CONSORCIO INSTITUTO FERIA MERCADO GANADOS EXTREMADURA (1)

CONSORCIO MUSEO ETNOGRÁFICO EXTREMEÑO GONZÁLEZ SANTANA (1)

CONSORCIO MUSEO VOSTELL-MALPARTIDA (1)

CONSORCIO PATRONATO DEL FESTIVAL DE TEATRO CLÁSICO EN EL TEATRO ROMANO DE MÉRIDA (3)

CONSORCIO TEATRO LÓPEZ DE AYALA (1)

XUNTA DE GALICIA

CONSORCIO AGENCIA PARA LA CALIDAD DEL SISTEMA UNIVERSITARIO DE GALICIA

CONSORCIO AUDIOVISUAL DE GALICIA (1)

CONSORCIO CONTRA INCENDIOS E DE SALVAMENTO DA COMARCA DA LIMIA (1)

CONSORCIO CONTRA INCENDIOS E SALVAMENTO DA COMARCA DO MORRAZO (1)

CONSORCIO CONTRA INCENDIOS E SALVAMENTO DAS COMARCAS BAIXO MIÑO, CONDADO E LOURIÑA (1)

CONSORCIO CONTRA INCENDIOS E SALVAMENTO DAS COMARCAS DO CARBALLIÑO E DO RIBEIRO (1)

CONSORCIO DE BIBLIOTECAS UNIVERSITARIAS DE GALICIA (11)

CONSORCIO DO CASCO VELLO DE VIGO (1)

CONSORCIO EXTENSIÓN U. Y DIVULGACIÓN AMB. GALICIA (1)

CONSORCIO GALICIA 2005 VUELTA AL MUNDO A VELA (3)

CONSORCIO GALLEGO DE SERVICIOS DE IGUALDAD Y BIENESTAR (1)

CONSORCIO INSTITUTO DE ESTUDIOS TURISTICOS DE GALICIA (11)

CONSORCIO OS PEARES (1)

CONSORCIO PROVINCIAL DA CORUÑA PARA A PRESTACIÓN DO SERVICIO CONTRA INCENDIOS E SALVAMENTO (1)

CONSORCIO SER. INCENDIOS E SALV. COMARCA DE VALDEORRAS (1)

CONSORCIO SER.INCEN. E SALV.COMARCA DO SALNÉS (1)

CONSORCIO SERV. CONTRA INCEN. O SALV. COMARCAS DE DEZA E TABEIROS TERRA MONTES (1)

CONSORCIO SERV. CONTRA INCENDIOS E DE SALVAMENTO DA COMARCA DE VERIN (1)

CONSORCIO TEATRO PRINCIPAL (1)

CONSORCIO XESTIÓN E EXP. DA REDE BÁSICA DE ABAST. CONCELLOS CERVO E BURELA (1)

COMUNIDAD DE MADRID

CONSORCIO ALCALÁ DE HENARES PATRIMONIO DE LA HUMANIDAD (1)

CONSORCIO CASA DE AMÉRICA (3)

CONSORCIO CENTRO DE FORMACIÓN EN HOSTELERIA Y RESTAURACIÓN (1)

CONSORCIO CIRCULO DE BELLAS ARTES (3)

CONSORCIO DE UNIVERSIDADES DE LA COMUNIDAD DE MADRID Y DE LA UNED PARA LA COOPERACIÓN BIBLIOTECARIA (2)

CONSORCIO DEL PLAN DE REHABILITACIÓN Y EQUIPAMIENTO DE TEATROS DE MADRID (3)

CONSORCIO ESCUELA DE TAUROMAQUIA "MARCIAL LALANDA" (1)

CONSORCIO INSTITUCIÓN FERIA DE MADRID (1)

CONSORCIO LA BARRANCA (1)

CONSORCIO MADRID CIUDAD OLIMPICA (1)

CONSORCIO MADRID IRC (2)

CONSORCIO MASTER DE ESTUDIOS LATINOAMERICANOS (10)

CONSORCIO PUERTA DEL ATLÁNTICO (1)

CONSORCIO PUERTA DEL MEDITERRÁNEO (1)

CONSORCIO URBANÍSTICO ÁREA TECNOLÓGICA DEL SUR (1)

CONSORCIO URBANÍSTICO ÁREA VALDELACASA (1)

CONSORCIO URBANÍSTICO DE LA CIUDAD UNIVERSITARIA DE MADRID (3)

CONSORCIO URBANÍSTICO DE VALDEBERNARDO (2)

CONSORCIO URBANÍSTICO DEHESA VIEJA Y TEMPRANALES DE SAN SEBASTIÁN DE LOS REYES (1)

CONSORCIO URBANÍSTICO EL BAÑUELO (1)

CONSORCIO URBANÍSTICO ESCORIAL (1)

CONSORCIO URBANÍSTICO ESPARTALES NORTE (1)

CONSORCIO URBANÍSTICO GETAFE NORTE (1)

CONSORCIO URBANÍSTICO LA ESTACIÓN (1)

CONSORCIO URBANÍSTICO LA FORTUNA (1)

CONSORCIO URBANÍSTICO LA GARENA (1)

CONSORCIO URBANÍSTICO LEGANÉS NORTE (1)

CONSORCIO URBANÍSTICO LEGANÉS TECNOLÓGICO (1)

CONSORCIO URBANÍSTICO LOS MOLINOS-BUENAVISTA (1)

CONSORCIO URBANÍSTICO MOSCATELARES (1)

CONSORCIO URBANÍSTICO MOSTOLES SUR (1)

CONSORCIO URBANÍSTICO MOSTOLES-TECNOLÓGICO (1)

CONSORCIO URBANÍSTICO NUEVO BAZTÁN-VILLAR DEL OLMO (1)

CONSORCIO URBANÍSTICO PARLA-ESTE (1)

CONSORCIO URBANÍSTICO PARQUE EMPRESARIAL LA CARPETANIA (1)

CONSORCIO URBANÍSTICO PROLONGACIÓN DE LA CASTELLANA (3)

CONSORCIO URBANÍSTICO RIVAS (1)

REGIÓN DE MURCIA

CONSORCIO AGENCIA DESARROLLO COMARCA DEL NOROESTE (1)

CONSORCIO CARTAGENA DE PUERTO CULTURAS (3)

CONSORCIO CENTRO REGIONAL ASOCIADO DE LA UNED EN CARTAGENA (3)

CONSORCIO CENTRO TURÍSTICO DE TALASOTERAPIA DE SAN PEDRO DEL PINATAR (1)

CONSORCIO CONSTRUC. Y FINANC. PISCINA CUBIERTA CLIMATIZADA EN ABARÁN (1)

CONSORCIO CONSTRUC. Y FINANC. PISCINA CUBIERTA CLIMATIZADA EN ALGUAZAS (1)

CONSORCIO CONSTRUC. Y FINANC. PISCINA CUBIERTA CLIMATIZADA EN ALHAMA DE MURCIA (1)

CONSORCIO CONSTRUC. Y FINANC. PISCINA CUBIERTA CLIMATIZADA EN ARCHENA (1)

CONSORCIO CONSTRUC. Y FINANC. PISCINA CUBIERTA CLIMATIZADA EN CEUTÍ (1)

CONSORCIO CONSTRUCCION Y FINANCIACION DE PISCINA CUBIERTA CLIMATIZADA EN CIEZA (1)

CONSORCIO CONSTRUCCIÓN Y FINANCIACIÓN PALACIO DE DEPORTES EN CARTAGENA (1)

CONSORCIO DEL CAMPUS UNIVERSITARIO DE LORCA (1)

CONSORCIO DEPÓSITO FRANCO DE CARTAGENA (2)

CONSORCIO DESARROLLO TURÍSTICO Y CULTURAL DE LORCA (1)

CONSORCIO GESTIÓN DE RESIDUOS SÓLIDOS REGIÓN DE MURCIA (1)

CONSORCIO LA MANGA (1)

CONSORCIO MARINA DE COPE (1)

CONSORCIO SERVICIO EXTINCIÓN INCENDIOS Y SALVAMENTO C.A. DE MURCIA (1)

CONSORCIO TURISTICO DE MAZARRON (1)

CONSORCIO TURÍSTICO DESFILADERO DE ALMADENES (1)

CONSORCIO TURÍSTICO MANCOMUNIDAD DE SIERRA ESPUÑA (1)

CONSORCIO TURÍSTICO MANCOMUNIDAD DEL MAR MENOR (1)

CONSORCIO TURÍSTICO MANCOMUNIDAD DEL NOROESTE DE MURCIA (1)

CONSORCIO TURISTICO MANCOMUNIDAD DEL VALLE DEL RICOTE (1)

CONSORCIO TURÍSTICO MEDINA NOGALTE (1)

CONSORCIO TURÍSTICO MURCIA CRUCE DE CAMINOS (1)

CONSORCIO TURÍSTICO SIERRA MINERA (1)

CONSORCIO TURÍSTICO TORRE PACHECO Y FUENTE ÁLAMO, TIERRA Y TRADICIÓN (1)

CONSORCIO TURÍSTICO VILLAS TERMALES DE LA REGIÓN DE MURCIA (1)

CONSORCIO VÍA VERDE DEL NOROESTE (1)

COMUNIDAD FORAL DE NAVARRA

CONSORCIO CENTRO ASOCIADO DE LA UNED DE PAMPLONA (2)

CONSORCIO CENTRO ASOCIADO DE LA UNED EN TUDELA (3)

CONSORCIO SERV. AGUA MANANTIAL DE ERCILLA (1)

COMUNIDAD DE LA RIOJA

CONSORCIO DE AGUAS Y RESIDUOS DE LA RIOJA (1)

CONSORCIO SERVICIOS EXTINCIÓN DE INCENDIOS, SALVAMENTO Y PROTECCIÓN CIVIL DE LA RIOJA (1)

GENERALITAT VALENCIANA

CONSORCIO ALICANTE 2008. VUELTA AL MUNDO DE VELA (3)

CONSORCIO AREA GESTION 1 PLAN ZONAL RESIDUOS ZONAS X, XI, XII (1)

CONSORCIO CENTRO ASOCIADO DE LA UNED "FRANCISCO TOMÁS Y VALIENTE" EN ALZIRA-VALENCIA (3)

CONSORCIO CONCESIONARIO DE AGUAS, RED DE ABASTECIMIENTO DE AGUAS DE LA PLANA (3)

CONSORCIO DE GESTIÓN DEL CENTRO DE ARTESANÍA DE LA CIUDAD DE VALENCIA (1)

CONSORCIO EJECUCION PREVISIONES PLAN ZONAL DE RESIDUOS ZONA XIV (1)

CONSORCIO EJECUCION PREVISIONES PLAN ZONAL DE RESIDUOS ZONA XV (1)

CONSORCIO EJECUCION PREVISIONES PLAN ZONAL DE RESIDUOS ZONA XVII (1)

CONSORCIO EJECUCIÓN PREVISIONES ZONAL RD. ZONA I (1)

CONSORCIO GESTIÓN HOSPITAL GENERAL UNIVERSITARIO DE VALENCIA (1)

CONSORCIO HOSPITALARIO PROVINCIAL DE CASTELLÓN (1)

CONSORCIO MUSEOS COMUNIDAD VALENCIANA (1)

CONSORCIO PLAN ZONAL DE RESIDUOS ZONA VI, VII ,IX (1)

CONSORCIO PLAN ZONAL RESIDUOS ZONAS X, XI, XII (1)

CONSORCIO PREVENCIÓN EXTINCIÓN INCENDIOS Y SALVAMENTO DE CASTELLÓN (1)

CONSORCIO PROVISIÓN DE SERVICIOS PREVENCIÓN DE INCENDIOS Y SALVAMENTO DE ALICANTE (1)

CONSORCIO RESTAURACIÓN, CONSERVACIÓN Y UTILIZACIÓN DEL MONASTERIO DE SAN MIGUEL DE LOS REYES (1)

CONSORCIO SERVICIO DE ABASTECIMIENTO Y SANEAMIENTO AGUAS MARINA ALTA (1)

CONSORCIO SERVICIO PREVENCIÓN Y EXTINCIÓN DE INCENDIOS Y SALVAMENTO DE VALENCIA (1)

CONSORCIO TEATROS DE CASTELLÓN (1)

CONSORCIO TRANSPORTES PÚBLICOS REGULARES DE VIAJEROS DEL ÁREA DE VALENCIA (1)

COMUNIDAD AUTÓNOMA DE EUSKADI

CONSORCIO AGUAS DE BILBAO-VIZCAYA (1)

CONSORCIO DE TRANSPORTES DE VIZCAYA (1) .

CONSORCIO EDUCACIÓN COMPENSATORIA DEL TERRITORIO HISTÓRICO DE VIZCAYA (1)

CONSORCIO EDUCACIÓN COMPENSATORIA Y FORMACIÓN OCUPACIONAL EN GUIPÚZCOA (1)

CONSORCIO EDUCACIÓN COMPENSATORIA Y FORMACIÓN OCUPACIONAL EN VITORIA-GASTEIZ (1)

CONSORCIO P. PALACIO DE MIRAMAR (1)

CONSORCIO PARA LA FASE PREPARATORIA DEL PROYECTO DE FUENTE EUROPEA DE NEUTRONES POR ESPALACIÓN (EUROPEAN SPALATION SOURCE) (2)

CIUDAD AUTÓNOMA DE CEUTA

CONSORCIO CENTRO ASOCIADO DE LA UNED EN CEUTA (2)

CIUDAD AUTÓNOMA DE MELILLA

CONSORCIO MELILLA PUERTO XXI (2)

COMUNIDADES AUTONOMAS

CONSORCIO CIBER PARA EL ÁREA TEMÁTICA DE BIOINGENIERÍA, BIOMATERIALES Y NANOMEDICINA (2)

CONSORCIO CIBER PARA EL ÁREA TEMÁTICA DE DIABETES Y ENFERMEDADES METABÓLICAS (2)

CONSORCIO CIBER PARA EL ÁREA TEMÁTICA DE ENFERMEDADES HEPÁTICAS Y DIGESTIVAS (2)

CONSORCIO CIBER PARA EL ÁREA TEMÁTICA DE ENFERMEDADES NEUROGENERATIVAS (2)

CONSORCIO CIBER PARA EL ÁREA TEMÁTICA DE ENFERMEDADES RARAS (2)

CONSORCIO CIBER PARA EL ÁREA TEMÁTICA DE ENFERMEDADES RESPIRATORIAS (2)

CONSORCIO CIBER PARA EL ÁREA TEMÁTICA DE EPIDEMIOLOGÍA Y SALUD PÚBLICA (2)

CONSORCIO CIBER PARA EL ÁREA TEMÁTICA DE FISIOPATOLOGÍA DE LA OBESIDAD Y NUTRICIÓN (2)

CONSORCIO CIBER PARA EL ÁREA TEMÁTICA DE SALUD MENTAL (2)

CONSORCIO PARA LA PRESENCIA Y PROMOCIÓN DEL ALBERGUISMO JUVENIL-RED ESPAÑOLA DE ALBERGUES JUVENILES (3)

(1) Entidad participada por el Sector Público Autonómico y el Sector Público Provincial y/o Municipal

(2) Entidad participada por el Sector Público Autonómico y el Sector Público Estatal

(3) Entidad participada por el Sector Público Autonómico, el Sector Público Provincial y/o Municipal y el Sector Público Estatal

(10) Entidad participada por la Administración española y por otros países

(11) Entidad participada directamente por un ámbito de la Administración e indirectamente por otro

4.1.3. Consorcios de ámbito provincial

CABILDO INSULAR DE FUERTEVENTURA

CONSORCIO ABASTECIMIENTO AGUAS DE FUERTEVENTURA (4)

CABILDO INSULAR DE GRAN CANARIA

CONSORCIO AUTORIDAD ÚNICA TRANSPORTE DE GRAN CANARIA (4)

CONSORCIO EMERGENCIAS DE GRAN CANARIAS (4)

CONSORCIO F. PCA. LOCAL MUSEO NESTOR (4)

CONSORCIO GESTIÓN PARQUE AEROPORTUARIO DE ACTIVIDADES ECONÓMICAS (4)

CABILDO INSULAR DE LA PALMA

CONSORCIO INSULAR SERV. LA PALMA (4)

CABILDO INSULAR DE LANZAROTE

CONSORCIO AGUA DE LANZAROTE (4)

CONSORCIO DE PREVENCIÓN,EXTINCIÓN DE INCENDIOS Y SALVAMENTO DE LA ISLA DE LANZAROTE (4)

CABILDO INSULAR DE TENERIFE

CONSORCIO ISLA BAJA (4)

CONSORCIO DE PREVENCIÓN, EXTINCIÓN DE INCENDIOS Y SALVAMENTO DE LA COMARCA NORTE DE LA ISLA DE TENERIFE (4)

CONSORCIO TRIBUTOS DE LA ISLA DE TENERIFE (4)

CONSORCIO VALLE DE LA OROTAVA (4)

COMARCA ALT EMPORDÀ

CONSORCIO MUSEU DE L'EMPORDÀ (4)

CONSORCIO POLIESPORTS DE L'ALT EMPORDÀ (4)

COMARCA BAIX CAMP

CONSORCIO GESTIÓN DE RESIDUOS M. DEL BAIX CAMP (4)

CONSORCIO TELEVISIÓ DIGITAL LOCAL PÚBLICA DEL CAMP (4)

COMARCA BAIX EBRE

CONSORCIO EXECUCIÓ DEL PLA DE DINAMITZACIÓ TURÍSTICA TERRES DE L'EBRE (4)

CONSORCIO GESTIÓ DE RESIDUS DE LA COMARCA BAIX EBRE (4)

CONSORCIO LIDEBRE (4)

COMARCA BAIX EMPORDA

CONSORCIO PROTECCIÓ I GESTIÓ DEL MASSÍS D'ARDENYA-CADIRETES (4)

COMARCA Cerdanya

CONSORCIO SERVEI RECAPTACIÓ Cerdanya-Ripollès (4)

COMARCA DEL BAGES

CONSORCIO ATENCIÓ A LA GENT GRAN DE CALLÚS (4)

CONSORCIO BAGES GESTIÓ RESIDUS (4)

COMARCA DEL BARCELONES

CONSORCIO CAMPUS INTERUNIVERSITARI DEL BESÒS (4)

CONSORCIO TELEVISIÓ LOCAL SANT ADRIÀ DEL BESÓS Y SANTA COLOMA DE GRAMENET (4)

COMARCA DEL RIPOLLÉS

CONSORCIO PROTECCIÓ I GEST. ESPAIS D'INTERÈS NATURAL PEIN DEL RIPOLLÉS (4)

CONSORCIO RIPOLLÉS DESENVOLUPAMENT (4)

COMARCA GARROTXA

CONSORCIO ALTA GARROTXA (4)

CONSORCIO BENESTAR SOCIAL DE LA GARROTXA (4)

CONSORCIO MEDI AMBIENT I SALUT PÚBLICA LA GARROTXA (4)

COMARCA GIRONÉS

CONSORCIO SERV. COMARCAL RECAPTACIÓ GIRONÉS-PLA DE L'ESTANY (4)

COMARCA OSONA

CONSORCIO MUSEU DE LA TORNERIA DE LA VALL DEL GES (4)

CONSORCIO OSONA GESTIÓ TELEVISIÓ DIGITAL LOCAL PÚBLICA CANAL MÚLTIPLE DE VIC (4)

CONSORCIO OSONA SERVEIS SOCIALS (4)

CONSORCIO VALL DEL GES, ORÍS I BISAURA (4)

COMARCA PRIORAT

CONSORCIO DESENVOLUPAMENT DEL PRIORAT (4)

CONSORCIO INTERCOMARCAL D'INICIATIVES SOCIOECONÓMIQUES (4)

COMARCA RIBERA D'EBRE

CONSORCIO GESTIÓN DE RESIDUOS MUNICIPALES DE RIBERA DEL EBRO, EL PRIORATO Y TIERRA ALTA (4)

COMARCA SELVA

CONSORCIO MEDIAMBIENTAL COMARCA DE LA SELVA (4)

COMARCA TERRA ALTA

CONSORCIO INICIATIVES TERRA ALTA (4)

CONSORCIO MUSEITZACIO DELS ESPAIS DE LA BATALLA DE L'EBRE (4)

CONSEJO INSULAR DE IBIZA-FORMENTERA

CONSORCIO ABASTECIMIENTO DE AGUA DE EIVISSA (4)

CONSORCIO EIVISSA I FORMENTERA EMPRENEN (4)

CONSEJO INSULAR DE MALLORCA

CONSORCIO ABASTECIMIENTO AGUA Y SANEAMIENTO ZONA DEL PLA DE MALLORCA (4)

CONSORCIO DE INFORMÁTICA LOCAL DE MALLORCA (4)

CONSORCIO FOMENTO DEL DEPORTE (4)

CONSORCIO UNIVERSITARIO CENTRE ASSOCIAT DE LA UNED A LES ILLES BALEARS (6)

CONSEJO INSULAR DE MENORCA

CONSORCIO DEL PABELLÓN DEPORTIVO MULTIFUNCIONAL (4)

CONSORCIO PARA LA PROTECCIÓN DE LA LEGALIDAD URBANÍSTICA EN EL SUELO RÚSTICO DE LA ISLA DE MENORCA (4)

CONSORCIO TRATAMIENTO DE RESIDUOS SÓLIDOS URBANOS DE MENORCA (4)

DIPUTACIÓN FORAL DE ALAVA

CONSORCIO AGUAS DE IRUÑA DE OCA-IRUÑA OKAKO URKIDETZA (4)

CONSORCIO AGUAS DE LA LLANADA-ORIENTAL (4)

CONSORCIO AGUAS DE LA LLANADA-SIERRA DE ELGUEA (4)

CONSORCIO AGUAS DE LA RIOJA ALAVESA (4)

CONSORCIO DE AGUAS KANTAURO URKIDETZA (4)

CONSORCIO DE AGUAS MENDI HARAN (4)

CONSORCIO MUSEO VASCO DE GASTRONOMÍA (4)

CONSORCIO PREVENCIÓN, EXTINCIÓN Y SALVAMENTO DE AYALA (4)

DIPUTACIÓN FORAL DE GUIPÚZCOA

CONSORCIO AGUAS DE GUIPÚZCOA (4)

DIPUTACIÓN FORAL DE VIZCAYA

CONSORCIO DEPÓSITO FRANCO DE BILBAO (5)

DIPUTACIÓN PROVINCIAL DE ALBACETE

CONSORCIO CULTURAL ALBACETE (4)

CONSORCIO ESCUELA TAUROMAQUIA DE ALBACETE (4)

CONSORCIO GESTIÓN CIRCUITO PERMANENTE VELOCIDAD LA TORRECICA DE ALBACETE (4)

CONSORCIO PROV. CONSUMO DE ALBACETE (4)

CONSORCIO PROV. MEDIO AMBIENTE DE ALBACETE (4)

CONSORCIO SERVICIOS SOCIALES DE ALBACETE (4)

DIPUTACIÓN PROVINCIAL DE ALICANTE

CONSORCIO ABASTECIMIENTO DE AGUA Y SANEAMIENTO DE LA MARINA BAJA (6)

CONSORCIO CENTRO ASOCIADO DE LA UNED EN DENIA (5)

CONSORCIO CENTRO ASOCIADO DE LA UNED EN ELCHE (5)

CONSORCIO DE RESIDUOS SOLIDOS URBANOS DEL BAJO VINALOPO (4)

CONSORCIO DESARROLLO ECONÓMICO COMARCA DE LA VEGA BAJA (6)

CONSORCIO DIVERSIFICACION Y DESARROLLO SECTOR PESQUERO DE ALICANTE (4)

CONSORCIO PARQUE CIENTIFICO DE ALICANTE (4)

CONSORCIO RECUPERACIÓN ECONÓMICA Y DE LA ACTIVIDAD DE LA MARINA ALTA (6)

DIPUTACIÓN PROVINCIAL DE ALMERÍA

CONSORCIO CREACIÓN, ORGANIZACIÓN Y GESTIÓN DE DIVERSOS VERTEDEROS EN LA COMARCA DEL RÍO ALMANZORA (4)

CONSORCIO DESARROLLO LOCAL DE ABRUCENA Y FIÑANA (4)

CONSORCIO DESARROLLO LOCAL Y PROMOCIÓN ECONÓMICA FILABRES NORTE (4)

CONSORCIO ESTACIÓN RECREATIVA PUERTO DE LA RAGUA (4)

CONSORCIO GESTIÓN DE SERVICIOS DE RECOGIDA Y TRATAMIENTO DE RESIDUOS SÓLIDOS (4)

CONSORCIO GESTIÓN DE SERVICIOS DE RECOGIDA Y TRATAMIENTO DE RESIDUOS SÓLIDOS URBANOS (4)

CONSORCIO GESTIÓN Y SERVICIO DE RECOGIDA DE RESIDUOS SÓLIDOS URBANOS DEL PONIENTE ALMERIENSE (4)

CONSORCIO GESTIÓN, RECOGIDA Y TRATAMIENTO DE RESIDUOS SÓLIDOS ALTA ALPUJARRA (4)

CONSORCIO LEVANTE NORTE DESARROLLO LOCAL (4)

CONSORCIO LOS VÉLEZ (4)

CONSORCIO MEDIO ALMANZORA (4)

CONSORCIO PANGEA-ARCO MEDITERRÁNEO COOP. INTERCOM. (4)

CONSORCIO PARA EL DESARROLLO DE LA PROVINCIA DE ALMERÍA (4)

CONSORCIO SECTOR II PROVINCIA ALMERIA DE GESTIÓN DE RESIDUOS (4)

CONSORCIO SERVICIO AGUAS DE SANEAMIENTO DE PONIENTE ALMERIENSE (4)

CONSORCIO SERVICIO DE SANEAMIENTO INTEGRADO MS. MEDIO ANDARAX (4)

CONSORCIO SIERRA CABRERA DESARROLLO LOCAL (4)

DIPUTACIÓN PROVINCIAL DE AVILA

CONSORCIO PROVINCIAL ÁVILA GESTIÓN MEDIOAMBIENTAL (4)

CONSORCIO PROVINCIAL ZONA NORTE DE ÁVILA (4)

DIPUTACIÓN PROVINCIAL DE BADAJOZ

CONSORCIO CENTRO ASOCIADO DE LA UNED EN MÉRIDA (6)
CONSORCIO DE GESTIÓN SERVICIOS MEDIOAMBIENTALES (4)
CONSORCIO ESCUELA DE ARTES Y OFICIOS ADELARDO CORVASI (4)
CONSORCIO INSTITUCIÓN FERIA (4)
CONSORCIO INSTITUCIÓN FERIA DE OVINO (4)
CONSORCIO PRESTACIÓN SERVICIO PREVENCIÓN Y EXTINCIÓN INCENDIO PROV. BADAJOZ (4)

DIPUTACIÓN PROVINCIAL DE BARCELONA

CONSORCIO AGÈNCIA D'ECOLOGIA URBANA DE BARCELONA (4)
CONSORCIO BIBLIOTEQUES DE BARCELONA (4)
CONSORCIO CENTRE DE DOCUMENTACIÓ I MUSEU TEXTIL (4)
CONSORCIO CENTRE ERNEST LLUCH (6)
CONSORCIO CENTRO CULTURAL CONTEMPORÁNEO BARCELONA, CASA CARITAT (4)
CONSORCIO CIUTAT DEL TEATRE (4)
CONSORCIO DE COMUNICACIÓ LOCAL (4)
CONSORCIO DE GESTIÓN CORPORACIÓN SANITARIA (11)
CONSORCIO DE LES DRASSANES REIALS I MUSEU MARÍTIM DE BARCELONA (6)
CONSORCIO ESCORXADOR COMARCAL DEL BAGES (4)
CONSORCIO ESPAI NATURAL DE LES GUILLERIES-SAVASSONA (4)
CONSORCIO INIC.MA. PATRIM. METROP. BARCELONA (6)
CONSORCIO MERCAT AUDIOVISUAL DE CATALUNYA (4)
CONSORCIO PARC DE COLLSEOLA (4)
CONSORCIO PARC DE LA SERRALADA MARINA (4)
CONSORCIO PARC DEL FOIX (4)
CONSORCIO PARC SERRALADA LITORAL (4)
CONSORCIO PATRIMONI DE SITGES (4)
CONSORCIO PER A LA PROMMOCIÓ TURÍSTICA VALL DE SAU-COLLSACABRA (4)
CONSORCIO PROMOCIÓ MUNICIPAL DEL LLUÇANÉS (4)
CONSORCIO PROMOCIÓ TURÍSTICA COSTA DEL MARESME (4)
CONSORCIO PROMOCIÓ MUNICIPAL DEL MOIANÉS (4)
CONSORCIO PROMOCIÓ TURÍSTICA DE L'ALT PENEDEÈS (4)

CONSORCIO PROMOCION TURISTICA DE L'ALTA ANOIA (4)

CONSORCIO TRATAMENT DE RESIDUS SÓLIDS URBANS DEL MARESME (4)

CONSORCIO TURISME CM. DEL GARRAF (4)

CONSORCIO TURISME DE L'ALT BERGUEDÀ (4)

CONSORCIO TURISME DEL BAIX LLOBREGAT (4)

CONSORCIO TURISME DEL VALLÈS OCCIDENTAL (4)

CONSORCIO TURISMO PAISATGES DEL TER D'OSONA (4)

CONSORCIO VALLS DEL MONTCAU (4)

DIPUTACIÓN PROVINCIAL DE BURGOS

CONSORCIO CAMINO DEL CID (4)

CONSORCIO P. TURISMO PROVINCIA DE BURGOS (4)

DIPUTACIÓN PROVINCIAL DE CACERES

CONSORCIO CENTRO ASOCIADO DE LA UNED DE PLASENCIA (6)

CONSORCIO MUSEO PÉREZ COMENDADOR LEROUX (4)

CONSORCIO SERVICIO PREVENCIÓN DE INCENDIOS, PROTECCIÓN Y SALUD

DIPUTACIÓN PROVINCIAL DE CÁDIZ

CONSORCIO BAHÍA DE CÁDIZ (4)

CONSORCIO INSTITUCIÓN FERIAL DE CÁDIZ (4)

CONSORCIO PROVINCIAL CONTRA INCENDIOS Y SALVAMENTOS (4)

DIPUTACIÓN PROVINCIAL DE CASTELLÓN

CONSORCIO CENTRO ASOCIADO DE LA UNED EN VILA-REAL (4)

CONSORCIO PROMOCIÓN TURISTICA CM. DEL MAESTRAZGO-CASTELLÓN-TERUEL (4)

DIPUTACIÓN PROVINCIAL DE CIUDAD REAL

CONSORCIO ABASTECIMIENTO DE AGUA DE LA PRESA MARISÁNCHEZ DE LA CABEZUELA (4)

CONSORCIO ABASTECIMIENTO DE AGUA DEL CAMPO DE CALATRAVA (4)

CONSORCIO SERV. CONTRA INCENDIOS Y SALVAMENTO DE CIUDAD REAL (4)

CONSORCIO TRATAMIENTO DE RESIDUOS SÓLIDOS DE CIUDAD REAL (4)

DIPUTACIÓN PROVINCIAL DE CORDOBA

CONSORCIO PROVINCIAL DE PREVENCIÓN Y EXTINCIÓN DE INCENDIOS DE CÓRDOBA (4)

CONSORCIO PROVINCIAL DESARROLLO ECONÓMICO DE CÓRDOBA (4)

CONSORCIO VIA VERDE DE LA CAMPIÑA (4)

DIPUTACIÓN PROVINCIAL DE CUENCA

CONSORCIO CONSTRUCCIÓN Y/O GESTIÓN INSTALACIONES DEPORTIVAS PROVINCIA CUENCA (4)

CONSORCIO MEDIO AMBIENTE GESTIÓN DE RESIDUOS SÓLIDOS URBANOS DE LA PROVINCIA DE CUENCA (4)

CONSORCIO PRESTACIÓN SERVICIO EXTINCIÓN INCENDIOS, PROTECCIÓN CIVIL Y EMERGENCIA CUENCA 112 (4)

DIPUTACIÓN PROVINCIAL DE GERONA

CONSORCIO COSTA BRAVA (4)

CONSORCIO LOCAL I COMARCAL DE COMUNICACIÓ (4)

CONSORCIO PROTECCIÓ I GESTIÓ L'ESPAI D'INTERÉS NATURAL DE LES GAVARRES (4)

CONSORCIO VIES VERDES DE GIRONA (4)

DIPUTACIÓN PROVINCIAL DE GRANADA

CONSORCIO AGUAS BLANCAS (4)

CONSORCIO CENTRO INVESTIG. Y FORMACIÓN DE AGRICULTURA ECOLÓGICA Y DESARROLLO RURAL (4)

CONSORCIO CULTURAL DEL MARQUESADO (4)

CONSORCIO DESARROLLO MONTES ORIENTALES PROVINCIA DE GRANADA (4)

CONSORCIO DESARROLLO RURAL DEL PONIENTE GRANADINO (4)

CONSORCIO DESARROLLO VEGA-SIERRA ELVIRA PROVINCIA DE GRANADA (4)

CONSORCIO ESCUELA INTERNACIONAL DE ARTES CIRCENSES (4)

CONSORCIO FERIA PROVINCIA DE GRANADA (4)

CONSORCIO PROVINCIAL SERVICIOS PREVENCIÓN EXTINCIÓN DE INCENDIOS Y SALVAMENTO DE GRANADA (4)

CONSORCIO SERVICIOS TRATAMIENTO DE RESIDUOS SÓLIDOS URBANOS DE LA PROVINCIA DE GRANADA (4)

CONSORCIO SIERRA NEVADA-VEGA SUR (4)

CONSORCIO URBANÍSTICO DEL BARRANCO DEL POQUEIRA (4)

DIPUTACIÓN PROVINCIAL DE GUADALAJARA

CONSORCIO GESTIÓN DE RESIDUOS SÓLIDOS URBANOS DE GUADALAJARA (4)

CONSORCIO SERV. PREV. EXTINCIÓN INCENDIOS, PROTECCIÓN CIVIL Y SALVAMENTO DE GUADALAJARA (4)

DIPUTACIÓN PROVINCIAL DE HUELVA

CONSORCIO CENTRO ASOCIADO DE LA UNED EN HUELVA (6)

CONSORCIO F. JUAN RAMÓN JIMÉNEZ (4)

CONSORCIO PROVINCIAL DEL AGUA Y DEL MEDIO AMBIENTE DE HUELVA (4)

CONSORCIO PROVINCIAL INCENDIOS Y SALVAMENTO DE HUELVA COSTA OCCIDENTAL (4)

DIPUTACIÓN PROVINCIAL DE HUESCA

CONSORCIO P. ESTUDIO GENERAL DE HUESCA (4)

DIPUTACIÓN PROVINCIAL DE JAEN

CONSORCIO AGUAS DEL RUMBLAR (4)

CONSORCIO AGUAS EL CONDADO (4)

CONSORCIO AGUAS LA LOMA (4)

CONSORCIO AGUAS VÍBORAS QUIEBRAJANO (4)

CONSORCIO CAMINOS ALTO GUADALQUIVIR (4)

CONSORCIO CAMINOS DEL CONDADO (4)

CONSORCIO CAMINOS RURALES CAMPIÑA NORTE (4)

CONSORCIO CAMINOS RURALES LA LOMA (4)

CONSORCIO CAMINOS SEGURA Y LAS VILLAS (4)

CONSORCIO CAMINOS SIERRA MAGINA (4)

CONSORCIO CAMINOS SIERRA MORENA (4)

CONSORCIO CAMINOS SIERRA SUR (4)

CONSORCIO DESARROLLO COMARCAL LAS VILLAS (4)

CONSORCIO DESARROLLO PROVINCIA DE JAÉN (4)

CONSORCIO PROMOCIÓN Y DESARROLLO DEL POLÍGONO INDUSTRIAL GUADIEL (4)

CONSORCIO PROMOCIÓN Y DESARROLLO ZONA SUR DE JAÉN (4)

CONSORCIO RESIDUOS SÓLIDOS URBANOS CONDADO, SEGURA Y LAS VILLAS (4)

CONSORCIO RESIDUOS SÓLIDOS URBANOS DE GUADIEL (4)

CONSORCIO RESIDUOS SÓLIDOS URBANOS GUADALQUIVIR (4)

CONSORCIO RESIDUOS SÓLIDOS URBANOS JAÉN-SIERRA SUR (4)

CONSORCIO RESIDUOS SÓLIDOS URBANOS LA LOMA (4)

CONSORCIO RESIDUOS SÓLIDOS URBANOS SIERRA DE CAZORLA (4)

CONSORCIO UNIVERSITARIO CENTRO ASOCIADO DE LA UNED ANDRÉS VANDELVIRA DE JAÉN (6)

CONSORCIO VÍA VERDE DEL ACEITE (4)

DIPUTACIÓN PROVINCIAL DE LEÓN

CONSORCIO PATRONATO PROVINCIAL TURISMO DE LEÓN (4)

CONSORCIO PROVINCIAL GESTIÓN RESIDUOS SÓLIDOS URBANOS DE LA PROVINCIA DE LEÓN (4)

CONSORCIO PUERTO DE LEITARIEGOS (4)

CONSORCIO UNIVERSITARIO CENTRO ASOCIADO DE LA UNED EN PONFERRADA (6)

DIPUTACIÓN PROVINCIAL DE LERIDA

CONSORCIO ALT URGELL XXI (4)

CONSORCIO DESENVOLUPAMENT RURAL (4)

CONSORCIO EXECUCIO PRODER CM. L'URGELL (4)

CONSORCIO EXECUCIÓ PRODER COMARCA DE LA NOGUERA (4)

CONSORCIO GARRIGUES DESENVOLUPAMENT DEL TERRITORI (4)

CONSORCIO GRUP D'ACCIÓ LOCAL PALLARS-RIBAGORDA (4)

CONSORCIO INSTITUT TÈC. D'ASSESS. I GESTIÓ INTEGRAL (4)

CONSORCIO OBSERVATORI ASTRONÓMIC I CENTRE D'HISTORIA NATURAL (4)

CONSORCIO SEGRE-RIALB (4)

CONSORCIO UNIVERSITARIO CENTRE ASSOCIAT DE LA UNED A LA SEU D'URGELL (6)

SOLSONÈS TURÍSTIC CONSORCIAT (4)

DIPUTACIÓN PROVINCIAL DE MALAGA

CONSORCIO CENTRO ASOCIADO DE LA UNED EN MÁLAGA (6)

CONSORCIO DESARROLLO LOCAL Y URBANÍSTICO PARQUE NATURAL SIERRA TEJEDA Y ALMIJARA (4)

CONSORCIO GUADALTEBA (4)

CONSORCIO MAQUINARIA Y CAMINOS RURALES RONDA-GUADALHORCE-ANTEQUERA (4)

CONSORCIO MONTES-ALTA AXARQUÍA (4)

CONSORCIO PARQUE MAQUINARIA ZONA NORORIENTAL PROVINCIA MÁLAGA (4)

CONSORCIO PROMOCIÓN Y DESARROLLO RURAL DEL ALTO GENAL (4)

CONSORCIO PROV. MANTENIMIENTO Y CONS. INST. AGUA, SANEAMIENTO Y DEP. M. MÁLAGA (4)

CONSORCIO PROVINCIAL DE GESTIÓN DE RESIDUOS SÓLIDOS URBANOS DE MÁLAGA (4)

CONSORCIO SERV. PREV. EXT. INCENDIOS SALVAM. PROTECCIÓN CIVIL ZONA ORIENTAL DE MÁLAGA (4)

CONSORCIO SERV. PREV. EXTINCIÓN INCENDIOS Y SALV. PROT. CIVIL ZONA OCCIDENTAL DE MÁLAGA (4)

CONSORCIO SERV. PREV. Y EXT. INCENDIOS Y SALVAMENTO CM. DE ANTEQUERA (4)

CONSORCIO VALLE DEL GENAL (4)

CONSORCIO VALLE DEL GUADIARO (4)

CONSORCIO ZONA NORTE DE ANTEQUERA (4)

DIPUTACIÓN PROVINCIAL DE ORENSE

CONSORCIO CENTRO ASOCIADO DE LA UNED DE OURENSE (6)

CONSORCIO FESTIVAL DE CINE INDEPENDIENTE DE OURENSE (4)

DIPUTACIÓN PROVINCIAL DE PALENCIA

CONSORCIO PARA LA GESTIÓN TURÍSTICA DEL CANAL DE CASTILLA (4)

CONSORCIO PROVINCIAL GESTIÓN MEDIOAMBIENTAL Y TRATAMIENTO DE RESIDUOS SÓLIDOS URBANOS EN LA PROVINCIA DE PALENCIA (4)

DIPUTACIÓN PROVINCIAL DE SALAMANCA

CONSORCIO GESTIÓN INTEGRAL RESIDUOS SÓLIDOS URBANOS DE LA PROVINCIA DE SALAMANCA (4)

CONSORCIO P. PROVINCIA TURISMO DE SALAMANCA (4)

DIPUTACIÓN PROVINCIAL DE SEGOVIA

CONSORCIO PROV. GESTIÓN MA. TRATAMIENTO DE RESIDUOS SÓLIDOS DE SEGOVIA (4)

CONSORCIO VIA VERDE DEL VALLE DEL ERESMA (4)

DIPUTACIÓN PROVINCIAL DE SEVILLA

CONSORCIO AGUAS DEL HUESNA (4)

CONSORCIO AGUAS SIERRA SUR (4)

CONSORCIO ARTEALIA-CAMPIÑA MONUMENTAL (4)

CONSORCIO PALACIO DE EXPOSICIONES Y CONGRESOS DE SEVILLA (4)

CONSORCIO VIA VERDE DE LOS ALCORES Y ESCARPE (4)

DIPUTACIÓN PROVINCIAL DE SORIA

CONSORCIO GESTIÓN SERV. TRATAMIENTO Y RECICLADO RESIDUOS SÓLIDOS DE LA PROVINCIA DE SORIA (4)

DIPUTACIÓN PROVINCIAL DE TARRAGONA

CONSORCIO DEPÓSITO FRANCO DE TARRAGONA (6)

CONSORCIO SERV. AGROAMBIENT. COMARCA DEL BAIX EBRE I MONTSIÀ (4)

CONSORCIO UNIVERSITARI DEL BAIX Penedès (4)

DIPUTACIÓN PROVINCIAL DE TOLEDO

CONSORCIO PROV. EXTINCIÓN DE INCENDIOS Y SALVAMENTO DE TOLEDO (4)

CONSORCIO SERVICIO PCO. MEDIOAMBIENTALES DE TOLEDO (4)

DIPUTACIÓN PROVINCIAL DE VALLADOLID

CONSORCIO ENSEÑANZAS ARTÍSTICAS DE VALLADOLID (4)

DIPUTACIÓN PROVINCIAL DE ZAMORA

CONSORCIO CENTRO IDIOMAS (4)

CONSORCIO FOMENTO MUSICAL (4)

CONSORCIO GESTIÓN DE RESIDUOS SÓLIDOS URBANOS DE LA PROVINCIA DE ZAMORA (4)

CONSORCIO INSTITUTO FERIAL DE ZAMORA (4)

CONSORCIO REGULADOR GEST. SERVICIOS DE PREVENCIÓN Y EXTINCIÓN DE INCENDIOS DE ZAMORA (4)

DIPUTACIÓN PROVINCIAL DE ZARAGOZA

CONSORCIO CULTURAL GOYA-FUENDETODOS (4)

MANCOMUNIDAD AGUAS DE ANTILLÓN Y SEIS PUEBLOS MÁS

CONSORCIO AGUAS VADIELLO-ANTILLÓN Y CINCO PUEBLOS MÁS (4)

MANCOMUNIDAD CABO PEÑAS

CONSORCIO COSTA NORTE (4)

MANCOMUNIDAD CORDOBESA ALTO GUADALQUIVIR

CONSORCIO EXPOALQUIVIR (4)

MANCOMUNIDAD DE MONTEJURRA

CONSORCIO TURÍSTICO DE TIERRA ESTELLA (4)

MANCOMUNIDAD INTERM. BARRIO DEL CRISTO ALDAIA-QUART DE POBLET

CONSORCIO GESTIÓN DE RECURSOS, ACTIVIDADES Y SERVICIOS (4)

MANCOMUNIDAD INTERM. GEST. RESIDUS DE L'ALT URGELL MERIDIONAL

CONSORCIO GESTIÓ MEDI AMBIENT (4)

MANCOMUNIDAD INTERM. SUDESTE COMUNIDAD DE MADRID

CONSORCIO RED LOCAL PROMOCIÓN ECONÓMICA , FORMACIÓN Y EMPLEO (4)

VARIAS COMARCAS DE BARCELONA

CONSORCIO RESIDUS DEL VALLÈS OCCIDENTAL (4)

VARIAS COMARCAS DE LERIDA

CONSORCIO PALEONTOLOGIA I ENTORN (4)

VARIAS COMARCAS DE TARRAGONA

CONSORCIO ABAST. D'AIGUA A LA CONCA DE BARBERÀ (4)

CONSORCIO DESENVOLUPAMENT DE L'ALT CAMP (4)

CONSORCIO MUSEO COMARCAL DE LA CONCA DE BARBERÀ (4)

CONSORCIO RECOLLIDA RESIDUS SÓL. URBANOS COMARCA L'ALT CAMP (4)

VARIAS MANCOMUNIDADES DE ANDALUCÍA

CONSORCIO MEDIO AMBIENTE ESTEPA, SIERRA SUR, EL PEÑON (4)

CONSORCIO PARA EL DESARROLLO LOCAL DE LA COMARCA DE GUADIX (4)

VARIAS MANCOMUNIDADES DE BADAJOZ

CONSORCIO CENTRO DE DESARROLLO RURAL LA SERENA (4)

CONSORCIO DESARROLLO RURAL LA CAMPIÑA SUR (4)

CONSORCIO VEGAS ALTAS Y LA SERENA (4)

VARIAS MANCOMUNIDADES DE CATALUÑA

CONSORCIO RECOLLIDA COMARCAL RESIDUS SÓL. URB. D'OSONA (4)

VARIAS MANCOMUNIDADES DE HUESCA

CONSORCIO FOMENTO SOCIOECONÓMICO DE LOS VALLES (4)

VARIAS MANCOMUNIDADES DE VALENCIA

CONSORCIO COMARCAS CENTRALES VALENCIANAS (4)

CONSORCIO MEDIOAMBIENTAL DE LA RIVERA (4)

(4) Entidad participada por el Sector Público Provincial y el Sector Público Autonómico y/o Municipal

(5) Entidad participada por el Sector Público Provincial y el Sector Público Estatal

(6) Entidad participada por el Sector Público Provincial, el Sector Público Autonómico y/o Municipal y el Sector Público Estatal

(11) Entidad participada directamente por un ámbito de la Administración e indirectamente por otro

4.1.4. Consorcios de ámbito municipal

AYUNTAMIENTO DE ALBACETE

CONSORCIO MUSEO DE LA CUCHILLERIA DE ALBACETE

CONSORCIO SIERRA PROCOMUNAL ALBACETE-CHINCHILLA (7)

CONSORCIO UNIVERSITARIO CENTRO ASOCIADO DE LA UNED EN ALBACETE (9)

AYUNTAMIENTO DE ALCAÑIZ

CONSORCIO TURÍSTICO RUTA DE LOS TRES REYES (7)

AYUNTAMIENTO DE ALMERÍA

CONSORCIO ALMERÍA 2005 (9)

AYUNTAMIENTO DE AMPOSTA

CONSORCIO MUSEU COMARCAL DEL MONTSIA (7)

AYUNTAMIENTO DE AÑANA

CONSORCIO DE AGUAS LA LOMBA (7)

AYUNTAMIENTO DE ANTEQUERA

CONSORCIO TURÍSTICO CAMINOS DE PASIÓN (7)

AYUNTAMIENTO DE ARROYO DE LA ENCOMIENDA

CONSORCIO AGUAS DE ARROYO Y ZARATÁN (7)

AYUNTAMIENTO DE BARCELONA

CONSORCIO AGENCIA LOCAL D'ENERGIA DE BARCELONA (9)

CONSORCIO BARCELONA WORLD RACE (8)

CONSORCIO DE LA ZONA FRANCA DE BARCELONA (8)

CONSORCIO DEFENSA DE LA CONCA DEL RIU BESÒS (7)

CONSORCIO LOCALRET (7)

AYUNTAMIENTO DE BURGOS

CONSORCIO PARA LA GESTIÓN MEDIO-AMBIENTAL Y EL SERVICIO DE TRATAMIENTO DE RESIDUOS SÓLIDOS DE LA PROVINCIA DE BURGOS (7)

AYUNTAMIENTO DE CACABELOS

CONSORCIO INTERMUNICIPAL CASTRO BERGIDUM (7)

AYUNTAMIENTO DE CASTELLAR DE N'HUG

CONSORCIO ALT BERGUEDÁ 2010 (7)

AYUNTAMIENTO DE CASTELLDEFELS

CONSORCIO PARC AGRARI DEL BAIX LLOBREGAT (7)

AYUNTAMIENTO DE CONIL DE LA FRONTERA (7)

CONSORCIO ANDALUZ DESARROLLO ECONÓMICO Y MEDIOAMBIENTAL (7)

AYUNTAMIENTO DE CÓRDOBA

CONSORCIO URBIUM HISPANIAE ROMANAE (7)

AYUNTAMIENTO DE CUENCA

CONSORCIO URBANÍSTICO ESTACIÓN DE CUENCA (8)

AYUNTAMIENTO DE DILAR

CONSORCIO DESARROLLO SIERRA NEVADA (7)

AYUNTAMIENTO DE FERRERUELA

CONSORCIO SERVICIO TERRITORIAL MA. Y ORD. TERRITORIO (8)

AYUNTAMIENTO DE GERONA

CONSORCIO ALBA-TER (7)

CONSORCIO RUTA DEL CARRILET D'OLOI (7)

AYUNTAMIENTO DE GRADO

CONSORCIO FERIA DE MUESTRAS DE GRADO DEL COMERCIO E INDUSTRIA (7)

AYUNTAMIENTO DE IGUALADA

CONSORCIO GESTIÓN AERÒDROM GRAL. VIVES IGUALADA-ODENA (7)

AYUNTAMIENTO DE IRÚN

CONSORCIO TRANSFRONTERIZO BIDASOA-TXINGUDI (7)

AYUNTAMIENTO DE LA CORUÑA

CONSORCIO DE TURISMO Y CONGRESOS DE LA CORUÑA (8)

CONSORCIO PARA LA PROMOCIÓN DE LA MÚSICA DE LA CORUÑA

AYUNTAMIENTO DE LA LANTEJUELA

CONSORCIO UNIDAD TERRITORIAL DE EMPLEO Y DESARROLLO LOCAL Y TECNOLÓGICO DE LANTEJUELA Y OTROS (7)

AYUNTAMIENTO DE LA POBLA DE SEGUR

CONSORCIO URBANÍSTICO POBLA-RENFE (8)

AYUNTAMIENTO DE LAS CABEZAS DE SAN JUAN

CONSORCIO GESTIÓN DE RESIDUOS SÓLIDOS DE CABEZAS, LEBRIJA, EL CUERVO (7)

AYUNTAMIENTO DE LEGUTIANO

CONSORCIO SERVICIO RECOGIDA RESIDUOS SOLIDOS ESTRIBACIONES DE GORBEA (7)

AYUNTAMIENTO DE LEÓN

CONSORCIO URBANÍSTICO INTERMUNICIPAL GESTIÓN POLÍGONO INDUSTRIAL DE LEON (7)

AYUNTAMIENTO DE LERIDA

CONSORCIO RESIDUS DEL SEGRÍÀ (7)

CONSORCIO RUTA DEL TEMPLE (7)

AYUNTAMIENTO DE MÁLAGA

CONSORCIO CENTRO DE FORMACIÓN EN COMUNICACIONES Y TECNOLOGÍAS DE LA INFORMACIÓN DE MÁLAGA (7)

AYUNTAMIENTO DE MANRESA

CONSORCIO GESTIÓN INTEGRAL D'AIGUES DE CATALUNYA (7)

AYUNTAMIENTO DE MIERES

CONSORCIO REGULADOR Y GESTOR DE LA FERIA DE MIERES (7)

AYUNTAMIENTO DE MONTESQUIU

CONSORCIO GESTIÓ I COORDINACIÓ DEL PLA ESTRATÈGIC DE LA VALL DE GES (7)

AYUNTAMIENTO DE MURCIA

AGENCIA LOCAL DE LA ENERGÍA Y EL CAMBIO CLIMÁTICO DE MURCIA

AYUNTAMIENTO DE PONFERRADA

CONSORCIO TREN TURÍSTICO PONFEBLINO (7)

AYUNTAMIENTO DE PONT VILOMARA

CONSORCIO FORMACIÓ I INICIATIVES DEL BAGES SUD (7)

AYUNTAMIENTO DE SABADELL

CONSORCIO PARC CENTRAL DEL VALLÈS (7)

AYUNTAMIENTO DE SEVILLA

CONSORCIO PROVINCIAL AGUAS DE SEVILLA (7)

CONSORCIO TURISMO DE SEVILLA (7)

AYUNTAMIENTO DE TARRASA

CONSORCIO CENTRE ASSOCIAT A LA UNED DE TERRASSA (8)

AYUNTAMIENTO DE TINEO

CONSORCIO ALLANDE-GRANDAS DE SALIME-TINEO (7)

AYUNTAMIENTO DE TORO

CONSORCIO TORO-NORTE DUERO- GUAREÑA (7)

AYUNTAMIENTO DE TORREBAJA

CONSORCIO REPOBLACIÓN FORESTAL DEHESA DE TORREBAJA (8)

AYUNTAMIENTO DE TORREMOLINOS

CONSORCIO PARA LA GESTIÓN Y EXPLOTACION DEL PALACIO DE CONGRESOS DE TORREMOLINOS

AYUNTAMIENTO DE VALENCIA

CONSORCIO PALACIO DE CONGRESOS DE VALENCIA (7)

ARIOS AYUNTAMIENTOS DE ALMERÍA

CONSORCIO ALMANZORA-LEVANTE (7)

CONSORCIO GESTIÓN INCENDIOS Y SALVAMENTO PONIENTE ALMERIENSE (7)

CONSORCIO GESTIÓN Y SERVICIO DE CONTROL MEDIOAMBIENTAL (7)

ARIOS AYUNTAMIENTOS DE ARAGÓN

CONSORCIO ALABASTRO DE ARAGÓN (7)

ARIOS AYUNTAMIENTOS DE ASTURIAS

CONSORCIO CAMÍN REAL DE LA MESA (7)

CONSORCIO DE ABASTECIMIENTO DE AGUA EXTREMO OCCIDENTAL DE ASTURIAS (7)

ARIOS AYUNTAMIENTOS DE BARCELONA

CONSORCIO GESTIÓN RESIDUS DEL VALLÈS ORIENTAL (7)

CONSORCIO HOSPITALARI DE CATALUNYA (CHC) (7)

ARIOS AYUNTAMIENTOS DE CATALUÑA

CONSORCIO TRANSVERSAL, XARXA D'ACTIVITAS CULTURAL (7)

CONSORCIO XARXA DE TEATRES PÚBLICS DE CATALUNYA (7)

ARIOS AYUNTAMIENTOS DE CÓRDOBA

CONSORCIO PÚBLICO SERVICIOS SOCIALES MS. INTERMEDIOS MUNINSUR (7)

ARIOS AYUNTAMIENTOS DE GIRONA

CONSORCIO ALBERA VIVA (7)

ARIOS AYUNTAMIENTOS DE GRANADA

CONSORCIO TURÍSTICO DEL PONIENTE GRANADINO (7)

ARIOS AYUNTAMIENTOS DE HUELVA

CONSORCIO M. PROMOCIÓN TURÍSTICA CONDADO DE HUELVA (7)

ARIOS AYUNTAMIENTOS DE HUESCA

CONSORCIO RIBAGORZA (7)

ARIOS AYUNTAMIENTOS DE MÁLAGA

CONSORCIO INSTITUCIONES IMPLANTACIÓN DE ENERGÍAS RENOVABLES EN ANDALUCÍA IPEREA (7)

VARIOS AYUNTAMIENTOS DE NAVARRA

CONSORCIO VIA VERDE DEL TARAZONICA (7)

VARIOS AYUNTAMIENTOS DE SEVILLA

CONSORCIO ABASTECIMIENTO AGUAS PLAN ECIJA (7)

CONSORCIO PROMOCIÓN ECONÓMICA RED LOCAL PROM. MEDIO ALJARAFE (7)

CONSORCIO RED PROMOCIÓN ECONÓMICA, FORMACIÓN Y EMPLEO DE ANDALUCÍA (7)

CONSORCIO UNIDAD TERRITORIAL DE EMPLEO Y DESARROLLO LOCAL Y TECNOLÓGICO DE ALCALÁ DEL RÍO (7)

VARIOS AYUNTAMIENTOS DE TARRAGONA

CONSORCIO CAMP DE TARRAGONA (7)

VARIOS AYUNTAMIENTOS DE TERUEL

CONSORCIO FLUVIAL DEL ALTO GUADALOPE (7)

CONSORCIO FLUVIAL DEL GUADALOPILLO (7)

CONSORCIO INMOBILIARIO DE LOS PUEBLOS PEQUEÑOS (7)

(7) Entidad participada por el Sector Público Municipal y el Sector Público Autonómico y/o Provincial

(8) Entidad participada por el Sector Público Municipal y el Sector Público Estatal

(9) Entidad participada por el Sector Público Municipal, el Sector Público Autonómico y/o Provincial y el Sector Público Estatal

(11) Entidad participada directamente por un ámbito de la Administración e indirectamente por otro



4.2. EVOLUCIÓN DEL INVENTARIO

4.2.1. Variaciones en el inventario de los consorcios

Altas

Constitución en el año.

ÁMBITO AUTONÓMICO

CONSORCIO CENTRO FEDERICO GARCÍA LORCA

CONSORCIO PARA LA CONMEMORACIÓN DEL II CENTENARIO DE LA CONSTITUCIÓN DE 1812

CONSORCIO TRANSPORTE METROPOLITANO DEL ÁREA DE ALMERÍA

CONSORCIO VIVIENDA PARA LOS VECINOS DEL ÁREA DE SEVILLA

CONSORCIO ASTURIANO DE SERVICIOS TECNOLÓGICOS

CONSORCIO GESTIO SOCIO SANITARIA DE EIVISSA

CONSORCIO DE L'HABITAGE DE L'AREA METROPOLITANA DE BARCELONA

CONSORCIO AÑO JUBILAR GUADALUPENSE CENTENARIO DE LA PROCLAMACIÓN DE LA VIRGEN DE GUADALUPE COMO PATRONA DE LA HISPANIDAD 2007

CONSORCIO CÁCERES 2016

CONSORCIO PUERTA DEL ATLÁNTICO

CONSORCIO PUERTA DEL MEDITERRÁNEO

CONSORCIO TURÍSTICO MANCOMUNIDAD DEL NOROESTE DE MURCIA

CONSORCIO ALICANTE 2008. VUELTA AL MUNDO DE VELA

CONSORCIO CIBER PARA EL ÁREA TEMÁTICA DE DIABETES Y ENFERMEDADES METABÓLICAS

CONSORCIO CIBER PARA EL ÁREA TEMÁTICA DE SALUD MENTAL

ÁMBITO PROVINCIAL

CONSORCIO VIA VERDE DEL VALLE DEL ERESMA

ÁMBITO MUNICIPAL

CONSORCIO BARCELONA WORLD RACE

CONSORCIO CAMÍN REAL DE LA MESA

Momento en que se acredita documentalmente que se cumplen los requisitos para su incorporación al inventario del S.P.E. según la legislación vigente

ÁMBITO AUTONÓMICO

CONSORCIO PARA LA EXCELENCIA DE LA INVESTIGACIÓN FORENSE DE ANDALUCÍA

CONSORCIO UNIDAD TERRITORIAL DE EMPLEO Y DESARROLLO LOCAL Y TECNOLÓGICO ALGATOCIN Y OTROS

CONSORCIO UNIDAD TERRITORIAL DE EMPLEO Y DESARROLLO LOCAL Y TECNOLÓGICO ARQUILLOS Y OTROS

CONSORCIO UNIDAD TERRITORIAL DE EMPLEO Y DESARROLLO LOCAL Y TECNOLÓGICO LOMA OCCIDENTAL

CONSORCIO UNIDAD TERRITORIAL DE EMPLEO Y DESARROLLO LOCAL Y TECNOLÓGICO MORON DE LA FRONTERA Y OTROS

CONSORCIO UNIDAD TERRITORIAL DE EMPLEO Y DESARROLLO LOCAL Y TECNOLÓGICO ZONA NORTE DE GRANADA

CONSORCIO DE LA AGRUPACIÓN Nº 7-ALCAÑIZ

CONSORCIO GESTIÓN ACTIVIDADES E INSTALACIONES DEPORTIVAS EN CAMPUS UNIVERSIDAD PONFERRADA

CONSORCI LABORATORI DE LLUM DE SINCROTRÓ

CONSORCIO CIRCUIT MOTOCROS DE CATALUNYA

CONSORCIO DE GESTIÓN DE FERTILIZACIÓN AGRARIA DE CATALUÑA

CONSORCIO DE SERVICIOS SOCIALES DE BARCELONA

CONSORCIO ESTANY

CONSORCIO INSTITUT RAMÓN LLULL

INSTITUT CATALÁ DE ARQUEOLOGÍA CLASSICA

CONSORCIO EXTREMEÑO DE INFORMACIÓN AL CONSUMIDOR

CONSORCIO AREA GESTION 1 PLAN ZONAL RESIDUOS ZONAS X, XI, XII

CONSORCIO EJECUCION PREVISIONES PLAN ZONAL DE RESIDUOS ZONA XIV

CONSORCIO EJECUCION PREVISIONES PLAN ZONAL DE RESIDUOS ZONA XV

CONSORCIO EJECUCION PREVISIONES PLAN ZONAL DE RESIDUOS ZONA XVII

CONSORCIO PLAN ZONAL DE RESIDUOS ZONA VI, VII ,IX

CONSORCIO PLAN ZONAL RESIDUOS ZONAS X, XI, XII

ÁMBITO PROVINCIAL

CONSORCIO F. PCA. LOCAL MUSEO NESTOR

CONSORCIO ABASTECIMIENTO AGUAS DE FUERTEVENTURA

CONSORCIO PROMOCION TURISTICA DE L'ALTA ANOIA

CONSORCIO TURISMO PAISATGES DEL TER D'OSONA

CONSORCIO EXECUCIO PRODER CM. L'URGELL

CONSORCIO SEGRE-RIALB

CONSORCIO SERVICIO PREVENCION DE INCENDIOS, PROTECCION Y SALUD

CONSORCIO DIVERSIFICACION Y DESARROLLO SECTOR PESQUERO DE ALICANTE

CONSORCIO PARQUE CIENTIFICO DE ALICANTE

CONSORCIO AGUAS DE IRUÑA DE OCA-IRUÑA OKAKO URKIDETZA

CONSORCIO AGUAS DE LA LLANADA-ORIENTAL

CONSORCIO AGUAS DE LA LLANADA-SIERRA DE ELGUEA

CONSORCIO MUSEO VASCO DE GASTRONOMÍA

ÁMBITO MUNICIPAL

CONSORCIO MUSEO DE LA CUCHILLERIA DE ALBACETE

Creación por disposición legal o reglamentaria.

ÁMBITO ESTATAL

CONSORCIO DE ACTIVIDADES LOGÍSTICAS, EMPRESARIALES, TECNOLÓGICAS, AMBIENTALES Y DE SERVICIOS DE LA BAHÍA DE CÁDIZ,
CONSORCIO ALETAS

CONSORCIO PARA LA CONSTRUCCIÓN DEL AUDITORIO DE MÚSICA DE MÁLAGA

ÁMBITO AUTONÓMICO

CONSORCIO INSTITUTO DE ESTUDIOS TURISTICOS DE GALICIA

Adquisición de la mayoría del capital.

ÁMBITO MUNICIPAL

CONSORCIO PALACIO DE CONGRESOS DE VALENCIA

De nueva creación tras la firma de un convenio de colaboración

ÁMBITO AUTONÓMICO

CONSORCIO PARA EL DISEÑO, CONSTRUCCIÓN, EQUIPAMIENTO Y EXPLOTACIÓN DEL SISTEMA DE OBSERVACIÓN COSTERO DE LAS ISLAS BALEARES

CONSORCIO PARA EL DISEÑO, CONSTRUCCIÓN, EQUIPAMIENTO Y EXPLOTACIÓN DE LA PLATAFORMA OCEÁNICA DE CANARIAS

CONSORCIO PARA EL DISEÑO, CONSTRUCCIÓN, EQUIPAMIENTO Y EXPLOTACIÓN DEL CENT. NAL. DE EXP. DE TECNOLOGÍAS DEL HIDRÓGENO Y PILAS COMB

CONSORCIO PARA EL DISEÑO, CONSTRUCCIÓN, EQUIPAMIENTO Y EXPLOTACIÓN DEL CENTRO DE LÁSERES PULSADOS ULTRACORTOS ULTRAINTENSOS

Bajas

Liquidación, disolución o extinción.

ÁMBITO AUTONÓMICO

CONSORCIO HOSPITALARIO DE BURGOS

CONSORCIO CATALÀ DE PROMOCIÓ EXTERIOR DE LA CULTURA

CONSORCIO BOMBEROS DE NAVARRA

CONSORCIO SERV.EXTINCIÓN INCENDIOS Y SALVAMENTO DE NAVARRA

CONSORCIO COMPLEJO CULTURAL CAMPOAMOR

Pérdida de participación estatal mayoritaria.

ÁMBITO AUTONÓMICO

CONSORCIO DE PROMOCIÓ COMERCIAL DE CATALUNYA

CONSORCIO DE DISTRIBUCIÓ PER XARXA DE PRODUCTES QUÍMICS

CONSORCIO GESTIÓN SALÓN DEL GRANITO

ÁMBITO PROVINCIAL

CONSORCIO INSTITUCIÓN FERIA DE ALBACETE

4.2.1. Evolución del inventario de Consorcios

Entidad	Inventario 31-12-2006	Altas 2007	Bajas 2007	Inventario 31-12-2007
Consorcios pertenecientes al Sector Público Estatal.....	10	2	-	12
Consorcios de ámbito territorial.....	908	61	9	960
Autonómico.....	572	42	8	606
Provincial	262	14	1	275
Municipal.....	74	5	-	79
Total.....	918	63	9	972

4.2.2. Evolución del inventario de Consorcios en función de las Entidades consorciadas

Entidad consorciada	Inventario 31-12-2006	Altas	Bajas	Inventario 31-12-2007
Comunidad Autónoma y otras Admones Territoriales Locales.....	460	28	6	482
Comunidad Autónoma, S.P.Estatal y otras Admones Territoriales locales.....	75	10	-	85
Varias Admones Territoriales Locales	304	15	1	318
S.P.Estatal y varias Admones Territoriales Locales.....	30	1	-	31
Misma Admón territorial.....	39	7	2	44
Total.....	908	61	9	960

4.2.3. Evolución de los Consorcios donde algún componente pertenece al Sector Público Estatal

Clasificación	Inventario 31-12-2006	Altas	Bajas	Inventario 31-12-2007
Consorcios pertenecientes al Sector Público Estatal	10	2	-	12
- Del Sector Público Administrativo.....	9	1	-	10
- Del Sector Público Empresarial.....	1	1	-	2
Consorcios pertenecientes al Sector Público Autónomo, Provincial o Municipal.....	102	11	-	113
Consorcios pertenecientes al Sector Privado.....	4	-	1	3
Total.....	116	13	1	128

4.2.4. Evolución de los Consorcios de ámbito autonómico por Comunidades Autónomas

Comunidad Autónoma	Inventario 31/12/2006	Altas 2007	Bajas 2007	Inventario 31/12/2007
Junta de Andalucía.....	133	10	-	143
Diputación General de Aragón.....	15	1	-	16
Principado de Asturias.....	7	1	-	8
Comunidad Autónoma de Baleares.....	103	2	-	105
Comunidad de Canarias.....	7	1	-	8
Diputación Regional de Cantabria.....	7	-	-	7
Junta de Comunidades de Castilla-La Mancha.....	8	1	-	9
Junta de Castilla y León.....	12	2	1	13
Generalitat de Cataluña.....	146	8	3	151
Junta de Extremadura.....	12	3	1	14
Xunta de Galicia.....	19	1	-	20
Comunidad de Madrid.....	35	2	-	37
Región de Murcia.....	29	1	-	30
Comunidad Foral de Navarra.....	5	-	2	3
Comunidad de La Rioja.....	2	-	-	2
Generalitat Valenciana.....	15	7	1	21
Comunidad Autónoma de Euskadi.....	7	-	-	7
Ciudad Autónoma de Ceuta.....	1	-	-	1
Ciudad Autónoma de Melilla.....	1	-	-	1
Varias Comunidades Autónomas.....	8	2	-	10
Total	572	42	8	606

4.2.1. Evolución del inventario de Consorcios en función de las Entidades consorciadas

nº de empresas

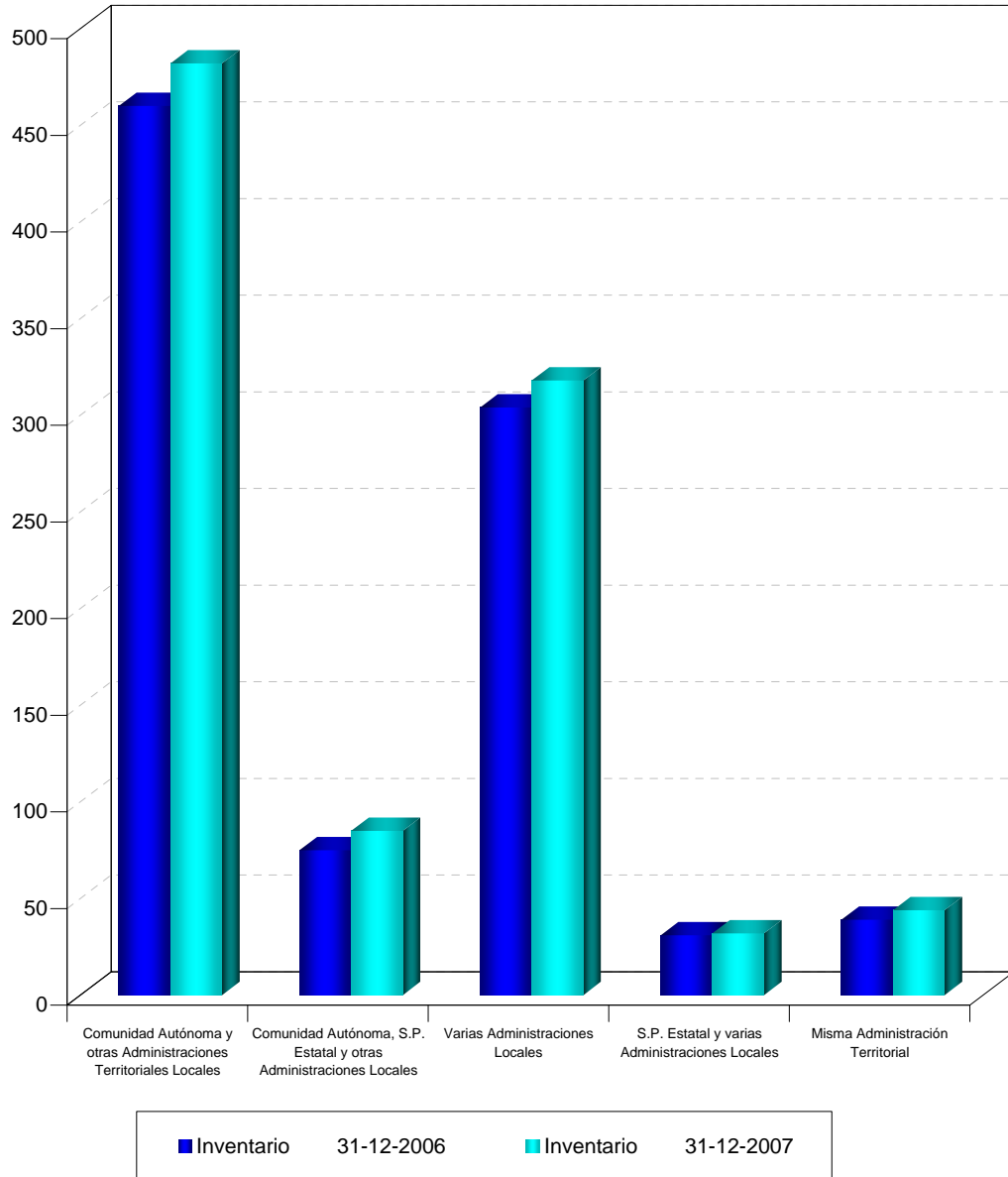



4.3. ENTIDADES CONSORCIADAS

4.3.1. Consorcios donde figuran asociadas con una Comunidad Autónoma, otras Administraciones Territoriales Locales

Consortio	Entidad asociada
CONSORCIO ADMINISTRACIÓ OBERTA ELECTRÒNICA DE CATALUNYA	GENERALITAT DE CATALUÑA CONSORCI LOCALRET (7)
CONSORCI PER EL FOMENT DE LA LLENGUA CATALANA I LA PROJECCIO EXTERIOR DE LA CULTURA DE I.B.(FOMENTO USO LENGUA CATALANA PROPIA BALEARS)	COMUNIDAD AUTÓNOMA DE BALEARES UNIVERSIDAD DE LAS ISLAS BALEARES CONSEJO INSULAR DE MENORCA CONSEJO INSULAR DE IBIZA-FORMENTERA CONSEJO INSULAR DE MALLORCA
CONSORCIO ADMINISTRATIVO F. VAZQUEZ DIAZ	JUNTA DE ANDALUCÍA DIPUTACIÓN PROVINCIAL DE HUELVA AYUNTAMIENTO DE NERVA
CONSORCIO AGENCIA DESARROLLO COMARCA DEL NOROESTE	REGIÓN DE MURCIA AYUNTAMIENTO DE CALASPARRA AYUNTAMIENTO DE BULLAS AYUNTAMIENTO DE MORATALLA VARIOS AYUNTAMIENTOS DE MURCIA OTROS
CONSORCIO AGRUPACIÓN Nº1.HUESCA	DIPUTACIÓN GENERAL DE ARAGÓN AYUNTAMIENTO DE JACA AYUNTAMIENTO DE HUESCA VARIAS ENTIDADES LOCALES.PROVINCIA DE HUESCA.
CONSORCIO AGUAS DE ALGAIDA	COMUNIDAD AUTÓNOMA DE BALEARES AYUNTAMIENTO DE ALGAÍDA

Consortio	Entidad asociada
CONSORCIO AGUAS DE ANDRATX	COMUNIDAD AUTÓNOMA DE BALEARES AYUNTAMIENTO DE ANDRATX
CONSORCIO AGUAS DE ARTÀ	COMUNIDAD AUTÓNOMA DE BALEARES AYUNTAMIENTO DE ARTÀ
CONSORCIO AGUAS DE BANYALBUFAR	COMUNIDAD AUTÓNOMA DE BALEARES AYUNTAMIENTO DE BANYALBUFAR
CONSORCIO AGUAS DE BILBAO-VIZCAYA	COMUNIDAD AUTÓNOMA DE EUSKADI DIPUTACIÓN FORAL DE VIZCAYA VARIAS ENTIDADES LOCALES DE VIZCAYA
CONSORCIO AGUAS DE CIUDADELA	COMUNIDAD AUTÓNOMA DE BALEARES AYUNTAMIENTO DE CIUDADELLA DE MENORCA
CONSORCIO AGUAS DE DEIÀ	COMUNIDAD AUTÓNOMA DE BALEARES AYUNTAMIENTO DE DEYÀ
CONSORCIO AGUAS DE FORMENTERA	COMUNIDAD AUTÓNOMA DE BALEARES AYUNTAMIENTO DE FORMENTERA
CONSORCIO AGUAS DE IBIZA-CAPITAL	COMUNIDAD AUTÓNOMA DE BALEARES AGENCIA BALEAR DEL AGUA Y DE LA CALIDAD AMBIENTAL AYUNTAMIENTO DE EIVISSA
CONSORCIO AGUAS DE LA BAHÍA DE PALMA	COMUNIDAD AUTÓNOMA DE BALEARES AYUNTAMIENTO DE PALMA DE MALLORCA AYUNTAMIENTO DE CALVIÀ

Consortio	Entidad asociada
CONSORCIO AGUAS DE LA ZONA GADITANA	AGENCIA ANDALUZA DEL AGUA AYUNTAMIENTO DE CÁDIZ AYUNTAMIENTO DE CHICLANA DE LA FRONTERA AYUNTAMIENTO DE VEJER DE LA FRONTERA AYUNTAMIENTO DE ROTA AYUNTAMIENTO DE SAN FERNANDO AYUNTAMIENTO DE SANLÚCAR DE BARRAMEDA AYUNTAMIENTO DE BARBATE AYUNTAMIENTO DE ARCOS DE LA FRONTERA AYUNTAMIENTO DE JEREZ DE LA FRONTERA AYUNTAMIENTO DEL PUERTO DE SANTA MARÍA VARIOS AYUNTAMIENTOS DE CÁDIZ
CONSORCIO AGUAS DE LLOSETA	COMUNIDAD AUTÓNOMA DE BALEARES AYUNTAMIENTO DE LLOSETA
CONSORCIO AGUAS DE MAHÓN	COMUNIDAD AUTÓNOMA DE BALEARES AYUNTAMIENTO DE MAHÓN
CONSORCIO AGUAS DE MARIA DE LA SALUT	COMUNIDAD AUTÓNOMA DE BALEARES AYUNTAMIENTO DE MARIA DE LA SALUT
CONSORCIO AGUAS DE MERCADAL	COMUNIDAD AUTÓNOMA DE BALEARES AYUNTAMIENTO DE ES MERCADAL
CONSORCIO AGUAS DE PETRA	COMUNIDAD AUTÓNOMA DE BALEARES AYUNTAMIENTO DE PETRA
CONSORCIO AGUAS DE POLLENÇA	COMUNIDAD AUTÓNOMA DE BALEARES

Consortio	Entidad asociada
	AYUNTAMIENTO DE POLLENZA
CONSORCIO AGUAS DE PUIGPUNYENT	COMUNIDAD AUTÓNOMA DE BALEARES AYUNTAMIENTO DE PUIGPUNYENT
CONSORCIO AGUAS DE SAN ANTONI DE PORTMANY	COMUNIDAD AUTÓNOMA DE BALEARES AYUNTAMIENTO DE SANT ANTONI DE PORTMANY
CONSORCIO AGUAS DE SELVA	COMUNIDAD AUTÓNOMA DE BALEARES AYUNTAMIENTO DE SELVA
CONSORCIO AGUAS DE VALLDEMOSA	COMUNIDAD AUTÓNOMA DE BALEARES AYUNTAMIENTO DE VALLDEMOSSA
CONSORCIO ALCALÁ DE HENARES PATRIMONIO DE LA HUMANIDAD	COMUNIDAD DE MADRID UNIVERSIDAD DE ALCALÁ AYUNTAMIENTO DE ALCALÁ DE HENARES
CONSORCIO ALCUDIA PLA MIRALL	COMUNIDAD AUTÓNOMA DE BALEARES AYUNTAMIENTO DE ALCUDIA
CONSORCIO APOYO SOCIO-LABORAL	JUNTA DE ANDALUCÍA DIPUTACIÓN PROVINCIAL DE SEVILLA AYUNTAMIENTO DE LA RODA DE ANDALUCÍA AYUNTAMIENTO DE ECIJA AYUNTAMIENTO DE LA PUEBLA DE CAZALLA AYUNTAMIENTO DE LA LUISIANA AYUNTAMIENTO DE LA LANTEJUELA AYUNTAMIENTO DE CAÑADA ROSAL VARIOS AYUNTAMIENTOS DE SEVILLA

Consortio	Entidad asociada
CONSORCIO ARAGONÉS SANITARIO DE ALTA RESOLUCIÓN	DIPUTACIÓN GENERAL DE ARAGÓN AYUNTAMIENTO DE JACA AYUNTAMIENTO DE FRAGA AYUNTAMIENTO DE EJEA DE LOS CABALLEROS AYUNTAMIENTO DE TARAZONA PRIVADO
CONSORCIO AREA GESTION 1 PLAN ZONAL RESIDUOS ZONAS X, XI, XII	GENERALITAT VALENCIANA DIPUTACIÓN PROVINCIAL DE VALENCIA VARIOS AYUNTAMIENTOS DE VALENCIA
CONSORCIO ASTURIANO DE SERVICIOS TECNOLÓGICOS	PRINCIPADO DE ASTURIAS VARIOS AYUNTAMIENTOS DE ASTURIAS
CONSORCIO AUBARCA-ES VERGER	COMUNIDAD AUTÓNOMA DE BALEARES AYUNTAMIENTO DE ARTÁ
CONSORCIO AUDIOVISUAL DE GALICIA	XUNTA DE GALICIA INSTITUTO GALLEGO DE PROMOCION ECONOMICA RADIOTELEVISIÓN GALICIA S.A DIPUTACIÓN PROVINCIAL DE LA CORUÑA DIPUTACIÓN PROVINCIAL DE LUGO DIPUTACIÓN PROVINCIAL DE ORENSE DIPUTACIÓN PROVINCIAL DE PONTEVEDRA
CONSORCIO AUDITORI I L'ORQUESTRA	GENERALITAT DE CATALUÑA AYUNTAMIENTO DE BARCELONA
CONSORCIO AUTORITAT DEL TRANSPORT METROPOLITÀ	GENERALITAT DE CATALUÑA

Consortio	Entidad asociada
	ENTIDAD METROPOLITANA DEL TRANSPORTE AGRUP. M. TITULARS SERVEI TRANSPORT. URBÀ REGIÓ METROPOLITANA BARCELONA AYUNTAMIENTO DE BARCELONA
CONSORCIO BAJO NALÓN	PRINCIPADO DE ASTURIAS
CONSORCIO CÁCERES 2016	JUNTA DE EXTREMADURA DIPUTACIÓN PROVINCIAL DE BADAJOZ DIPUTACIÓN PROVINCIAL DE CACERES AYUNTAMIENTO DE CÁCERES FUNDACIÓN ACADEMIA EUROPEA DE YUSTE OTROS
CONSORCIO CAPDEPERA MIRALL	COMUNIDAD AUTÓNOMA DE BALEARES AYUNTAMIENTO DE CAPDEPERA
CONSORCIO CENTRE CATALÁ DEL PLÀSTIC	GENERALITAT DE CATALUÑA UNIVERSITAT POLITECNICA DE CATALUNYA AYUNTAMIENTO DE TARRASA OTROS
CONSORCIO CENTRE D'ESTUDIS I SERV. TECN. D'INFORMACIÓ I COM. AVANCADES	UNIVERSITAT AUTÒNOMA DE BARCELONA AYUNTAMIENTO DE SABADELL
CONSORCIO CENTRE D'ESTUDIS OLÍMPICS I DE L'ESPORT	GENERALITAT DE CATALUÑA UNIVERSITAT AUTÒNOMA DE BARCELONA DIPUTACIÓN PROVINCIAL DE BARCELONA AYUNTAMIENTO DE BARCELONA PRIVADOS

Consortio	Entidad asociada
CONSORCIO CENTRE D'ESTUDIS PORCINS DE CATALUNYA	UNIVERSIDAD DE LLEIDA COMARCA NOGUERA DIPUTACIÓN PROVINCIAL DE LERIDA AYUNTAMIENTO DE LERIDA VARIOS AYUNTAMIENTOS DE LERIDA
CONSORCIO CENTRE DE TERMINOLOGIA	GENERALITAT DE CATALUÑA CONSORCI PER A LA NORMALIZACIÓ LINGÜÍSTICA (1) PRIVADOS
CONSORCIO CENTRE DE VISIÓ PER COMPUTADOR	GENERALITAT DE CATALUÑA UNIVERSITAT AUTÒNOMA DE BARCELONA
CONSORCIO CENTRE TECNOLÒGIC FORESTAL DE CATALUNYA	GENERALITAT DE CATALUÑA UNIVERSIDAD DE LLEIDA COMARCA DEL SOLSONÈS DIPUTACIÓN PROVINCIAL DE LERIDA FUNDACIÓ CATALANA PER A LA RECERCA I LA INNOVACIÓ PRIVADOS
CONSORCIO CENTRO ANDALUZ DE FORMACIÓ INTEGRAL INDUSTRIAS DEL OCIO DE MIJAS	JUNTA DE ANDALUCÍA AYUNTAMIENTO DE MIJAS
CONSORCIO CENTRO ANDALUZ DE FORMACIÓ MEDIOAMBIENTAL DEL DESARROLLO SOSTENIBLE	JUNTA DE ANDALUCÍA MANCOMUNIDAD TIERRAS DOÑANA
CONSORCIO CENTRO BALEARES EUROPA	COMUNIDAD AUTÓNOMA DE BALEARES UNIVERSIDAD DE LAS ISLAS BALEARES CONSEJO INSULAR DE MALLORCA CONSEJO INSULAR DE MENORCA

Consortio	Entidad asociada
	<p>CONSEJO INSULAR DE IBIZA-FORMENTERA</p> <p>MANCOMUNIDAD ZONA NORD DE MALLORCA</p> <p>AYUNTAMIENTO DE PALMA DE MALLORCA</p> <p>AYUNTAMIENTO DE CALVIÁ</p> <p>PRIVADO</p>
<p>CONSORCIO CENTRO DE FORMACIÓN EN HOSTELERIA Y RESTAURACIÓN</p>	<p>COMUNIDAD DE MADRID</p> <p>AYUNTAMIENTO DE MADRID</p>
<p>CONSORCIO CENTRO DE FORMACIÓN EN TÉCNICAS DE SOLDADURA SAN FERNANDO</p>	<p>JUNTA DE ANDALUCÍA</p> <p>AYUNTAMIENTO DE SAN FERNANDO</p>
<p>CONSORCIO CENTRO DE TRANSPORTES DE MERCANCÍAS DE MÁLAGA</p>	<p>JUNTA DE ANDALUCÍA</p> <p>AYUNTAMIENTO DE MÁLAGA</p>
<p>CONSORCIO CENTRO EUROPEO DE EMPRESAS INNOVADORAS DE BALEARES</p>	<p>COMUNIDAD AUTÓNOMA DE BALEARES</p> <p>UNIVERSIDAD DE LAS ISLAS BALEARES</p> <p>MANCOMUNIDAD ES RAIGUER</p> <p>PRIVADOS</p>
<p>CONSORCIO CENTRO FORMACIÓN ARTESANÍA RESTAURACIÓN Y REHABILITACIÓN DEL PATRIMONIO HISTÓRICO ARTÍSTICO Y CULTURAL DE ALBAYZIN</p>	<p>JUNTA DE ANDALUCÍA</p> <p>AYUNTAMIENTO DE GRANADA</p>
<p>CONSORCIO CENTRO RECURSOS PROTECCIÓ SALUT I MEDI AMBIENT</p>	<p>UNIVERSIDAD ROVIRA I VIRGILI</p> <p>CONSORCI HOSPITALARI DE CATALUNYA (CHC) (1)</p> <p>AYUNTAMIENTO DE REUS</p>
<p>CONSORCIO CENTRO TECNIFICACIÓN DEPORTIVA CALVIÁ</p>	<p>COMUNIDAD AUTÓNOMA DE BALEARES</p> <p>CONSEJO INSULAR DE MALLORCA</p>

Consortio	Entidad asociada
	AYUNTAMIENTO DE CALVIÁ
CONSORCIO CENTRO TRANSPORTES DE MERCANCIAS DE GUADIX	JUNTA DE ANDALUCÍA AYUNTAMIENTO DE GUADIX
CONSORCIO CENTRO TURÍSTICO DE TALASOTERAPIA DE SAN PEDRO DEL PINATAR	REGIÓN DE MURCIA AYUNTAMIENTO DE SAN PEDRO DEL PINATAR
CONSORCIO CIRCUIT DE CATALUNYA	GENERALITAT DE CATALUÑA AYUNTAMIENTO DE MONTMELÓ RECC
CONSORCIO CIRCUIT MOTOCROS DE CATALUNYA	GENERALITAT DE CATALUÑA DIPUTACIÓN PROVINCIAL DE LERIDA AYUNTAMIENTO DE BELLPUIG
CONSORCIO COMUNIDAD DE TRABAJO DE LOS PIRINEOS	DIPUTACIÓN GENERAL DE ARAGÓN GENERALITAT DE CATALUÑA COMUNIDAD FORAL DE NAVARRA COMUNIDAD AUTÓNOMA DE EUSKADI PRIVADO
CONSORCIO CONST. I EXPLO.QUARTA PLANTA TRACTAMENT INTEGRAL DE RESIDUS	AGENCIA DE RESIDUS DE CATALUNYA ENTIDAD METROPOLITANA DE SERVICIOS HIDRAULICOS Y TRATAMIENTO DE RESIDUOS AYUNTAMIENTO DE HOSTALET DE PIEROLA
CONSORCIO CONSTRUC. Y FINANC. PISCINA CUBIERTA CLIMATIZADA EN ABARÁN	REGIÓN DE MURCIA AYUNTAMIENTO DE ABARÁN
CONSORCIO CONSTRUC. Y FINANC. PISCINA CUBIERTA CLIMATIZADA EN ALGUAZAS	REGIÓN DE MURCIA

Consortio	Entidad asociada
	AYUNTAMIENTO DE ALGUAZAS
CONSORCIO CONSTRUC. Y FINANC. PISCINA CUBIERTA CLIMATIZADA EN ALHAMA DE MURCIA	REGIÓN DE MURCIA
	AYUNTAMIENTO DE ALHAMA DE MURCIA
CONSORCIO CONSTRUC. Y FINANC. PISCINA CUBIERTA CLIMATIZADA EN ARCHENA	REGIÓN DE MURCIA
	AYUNTAMIENTO DE ARCHENA
CONSORCIO CONSTRUC. Y FINANC. PISCINA CUBIERTA CLIMATIZADA EN CEUTÍ	REGIÓN DE MURCIA
	AYUNTAMIENTO DE CEUTÍ
CONSORCIO CONSTRUCCION Y FINANCIACION DE PISCINA CUBIERTA CLIMATIZADA EN CIEZA	REGIÓN DE MURCIA
	AYUNTAMIENTO DE CIEZA
CONSORCIO CONSTRUCCIÓN Y FINANCIACIÓN PALACIO DE DEPORTES EN CARTAGENA	REGIÓN DE MURCIA
	AYUNTAMIENTO DE CARTAGENA
CONSORCIO CONTRA INCENDIOS E DE SALVAMENTO DA COMARCA DA LIMIA	XUNTA DE GALICIA
	DIPUTACIÓN PROVINCIAL DE ORENSE
	VARIOS AYUNTAMIENTOS DE ORENSE
CONSORCIO CONTRA INCENDIOS E SALVAMENTO DA COMARCA DO MORRAZO	XUNTA DE GALICIA
	DIPUTACIÓN PROVINCIAL DE PONTEVEDRA
	VARIOS AYUNTAMIENTOS DE PONTEVEDRA
CONSORCIO CONTRA INCENDIOS E SALVAMENTO DAS COMARCAS BAIXO MIÑO, CONDADO E LOURIÑA	XUNTA DE GALICIA
	DIPUTACIÓN PROVINCIAL DE PONTEVEDRA
	VARIOS AYUNTAMIENTOS DE PONTEVEDRA
CONSORCIO CONTRA INCENDIOS E SALVAMENTO DAS COMARCAS DO CARBALLIÑO E DO RIBEIRO	XUNTA DE GALICIA

Consortio	Entidad asociada
CONSORCIO CORPORACIÓ DE SALUT DEL MARESME I LA SELVA	DIPUTACIÓN PROVINCIAL DE ORENSE VARIOS AYUNTAMIENTOS DE ORENSE CONSORCI SANITARI DE LA SELVA (1) F. PCA. M. HOSPITAL SANT JAUME PRIVADOS
CONSORCIO D'OLVAN	INSTITUT CATALÀ DEL SOL AYUNTAMIENTO DE OLVAN
CONSORCIO DE AGUAS DE CONSELL	COMUNIDAD AUTÓNOMA DE BALEARES AYUNTAMIENTO DE CONSELL
CONSORCIO DE AGUAS DE FORNALUTX	COMUNIDAD AUTÓNOMA DE BALEARES AYUNTAMIENTO DE FORNALUTX
CONSORCIO DE AGUAS DE MANCOR DE LA VALL	COMUNIDAD AUTÓNOMA DE BALEARES AYUNTAMIENTO DE MANCOR DE LA VALL
CONSORCIO DE AGUAS DE SA POBLA	COMUNIDAD AUTÓNOMA DE BALEARES AYUNTAMIENTO DE SA POBLA
CONSORCIO DE AGUAS SANTA MARÍA DEL CAMÍ	COMUNIDAD AUTÓNOMA DE BALEARES AYUNTAMIENTO DE SANTA MARÍA DEL CAMÍ
CONSORCIO DE AGUAS Y RESIDUOS DE LA RIOJA	COMUNIDAD DE LA RIOJA VARIOS AYUNTAMIENTOS DE LA RIOJA
CONSORCIO DE CASTELLDEFELS AGENTS DE SALUT	INSTITUT CATALÀ DE LA SALUT AYUNTAMIENTO DE CASTELLDEFELS

Consortio	Entidad asociada
CONSORCIO DE GERRI DE LA SAL	GENERALITAT DE CATALUÑA DIPUTACIÓN PROVINCIAL DE LERIDA VARIOS AYUNTAMIENTO DE LÉRIDA PRIVADO
CONSORCIO DE GESTIÓN DEL CENTRO DE ARTESANÍA DE LA CIUDAD DE VALENCIA	GENERALITAT VALENCIANA AYUNTAMIENTO DE VALENCIA
CONSORCIO DE L'HABITAGE DE L'ÀREA METROPOLITANA DE BARCELONA	GENERALITAT DE CATALUÑA MANCOMUNITAT DE MUNICIPIS DE L'ÀREA METROPOLITANA DE BARCELONA
CONSORCIO DE LA AGRUPACIÓN Nº 7-ALCAÑIZ	DIPUTACIÓN GENERAL DE ARAGÓN VARIOS AYUNTAMIENTOS DE ARAGÓN
CONSORCIO DE LA AGRUPACIÓN Nº 8-TERUEL (RESIDUOS URBANOS)	DIPUTACIÓN GENERAL DE ARAGÓN VARIOS AYUNTAMIENTOS DE ARAGÓN
CONSORCIO DE LA COLONIA GÜELL	INSTITUT CATALÀ DEL SOL DIPUTACIÓN PROVINCIAL DE BARCELONA AYUNTAMIENTO DE SANTA COLOMA DE CERVELLO COMARCA DE BAIX LLOBREGAT
CONSORCIO DE LES CAMPOSINES	INSTITUT CATALÀ DEL SOL VARIOS AYUNTAMIENTOS DE TARRAGONA
CONSORCIO DE SERVICIOS SOCIALES DE BARCELONA	GENERALITAT DE CATALUÑA AYUNTAMIENTO DE BARCELONA
CONSORCIO DE TORELLÓ	INSTITUT CATALÀ DEL SOL

Consortio	Entidad asociada
CONSORCIO DE TRANSPORTE DEL AREA DE SEVILLA	AYUNTAMIENTO DE TORELLÓ JUNTA DE ANDALUCÍA DIPUTACIÓN PROVINCIAL DE SEVILLA AYUNTAMIENTO DE SEVILLA AYUNTAMIENTO DE DOS HERMANAS AYUNTAMIENTO DE ALCALÁ DE GUADAIRA AYUNTAMIENTO DE MAIRENA DE ALJARAFE AYUNTAMIENTO DE CAMAS AYUNTAMIENTO DE GELVES AYUNTAMIENTO DE SANTIPONCE VARIOS AYUNTAMIENTOS DE SEVILLA
CONSORCIO DE TRANSPORTES DE VIZCAYA	COMUNIDAD AUTÓNOMA DE EUSKADI DIPUTACIÓN FORAL DE VIZCAYA VARIAS ENTIDADES LOCALES DE VIZCAYA AYUNTAMIENTO DE BILBAO AYUNTAMIENTO DE SANTURCE AYUNTAMIENTO DE SESTAO AYUNTAMIENTO DE BARAKALDO AYUNTAMIENTO DE PORTUGALETE
CONSORCIO DE TRANSPORTES DEL AREA DE MÁLAGA	JUNTA DE ANDALUCÍA DIPUTACIÓN PROVINCIAL DE MALAGA AYUNTAMIENTO DE MÁLAGA AYUNTAMIENTO DE MIJAS AYUNTAMIENTO DE BENALMÁDENA AYUNTAMIENTO DE RINCÓN DE LA VICTORIA VARIOS AYUNTAMIENTOS DE MÁLAGA

Consortio	Entidad asociada
CONSORCIO DE TRANSPORTES DEL ÁREA DE ZARAGOZA	DIPUTACIÓN GENERAL DE ARAGÓN DIPUTACIÓN PROVINCIAL DE ZARAGOZA AYUNTAMIENTO DE ZARAGOZA VARIOS AYUNTAMIENTOS DE ARAGÓN
CONSORCIO DE TRANSPORTES DEL CAMPO DE GIBRALTAR	JUNTA DE ANDALUCÍA DIPUTACIÓN PROVINCIAL DE CÁDIZ AYUNTAMIENTO DE ALGECIRAS AYUNTAMIENTO DE LOS BARRIOS AYUNTAMIENTO DE TARIFA AYUNTAMIENTO DE LA LINEA DE LA CONCEPCIÓN VARIOS AYUNTAMIENTOS DE CÁDIZ
CONSORCIO DE TRANSPORTES. AREA DE GRANADA.	JUNTA DE ANDALUCÍA DIPUTACIÓN PROVINCIAL DE GRANADA VARIOS AYUNTAMIENTOS DE GRANADA
CONSORCIO DEL AERÓDROMO/AEROPUERTO DE TERUEL	DIPUTACIÓN GENERAL DE ARAGÓN AYUNTAMIENTO DE TERUEL
CONSORCIO DEL BARRI DE LA MINA	GENERALITAT DE CATALUÑA DIPUTACIÓN PROVINCIAL DE BARCELONA AYUNTAMIENTO DE SANT ADRIÀ DE BESÒS AYUNTAMIENTO DE BARCELONA
CONSORCIO DEL CAMPUS UNIVERSITARIO DE LORCA	REGIÓN DE MURCIA UNIVERSIDAD POLITÉCNICA DE CARTAGENA UNIVERSIDAD DE MURCIA AYUNTAMIENTO DE LORCA PRIVADO

Consortio	Entidad asociada
CONSORCIO DEL FERROCARRIL TURÍSTIC DE L'ALT LLOBREGAT	GENERALITAT DE CATALUÑA AYUNTAMIENTO DE CASTELLAR DE N'HUG AYUNTAMIENTO DE LA POBLA DE LILLET PRIVADO
CONSORCIO DEL LABORATORI INTERCOMARCAL DE L'ALT PENEDÈS, L'ANOIA I EL GARRAF	INSTITUT CATALÀ DE LA SALUT SERVICIO CATALAN DE LA SALUD CONSORCI SANITARI DE L'ALT PENEDÈS (1) FUNDACION SANITARIA DE IGUALADA HO'SPITAL RESIDENCIA SANT CAMIL
CONSORCIO DEL TRANSPORT PÚBLIC DE L'ÀREA DE LLEIDA	GENERALITAT DE CATALUÑA COMARCA DEL SEGRIÀ AYUNTAMIENTO DE LERIDA
CONSORCIO DEL TRANSPORT PÚBLIC DEL CAMP DE TARRAGONA	GENERALITAT DE CATALUÑA AYUNTAMIENTO DE VALLS AYUNTAMIENTO DE TARRAGONA AYUNTAMIENTO DE REUS
CONSORCIO DESARROLLO ECONÓMICO DE LAS ISLAS BALEARES	COMUNIDAD AUTÓNOMA DE BALEARES CONSEJO INSULAR DE IBIZA-FORMENTERA CONSEJO INSULAR DE MALLORCA CONSEJO INSULAR DE MENORCA VARIOS AYUNTAMIENTOS DE ISLAS BALEARES PRIVADO
CONSORCIO DESARROLLO FORMACIÓN OCUPACIONAL	COMUNIDAD AUTÓNOMA DE BALEARES CONSEJO INSULAR DE MALLORCA

Consortio	Entidad asociada
CONSORCIO DESARROLLO MONTAÑA CENTRAL	CONSEJO INSULAR DE MENORCA CONSEJO INSULAR DE IBIZA-FORMENTERA MANCOMUNIDAD PLA DE MALLORCA VARIOS AYUNTAMIENTOS DE ISLAS BALEARES PRINCIPADO DE ASTURIAS SOCIEDAD PARA EL DESARROLLO DE LA COMARCAS MINERAS, S.A. (2) AYUNTAMIENTO DE LENA AYUNTAMIENTO DE RIOSA AYUNTAMIENTO DE ALLER AYUNTAMIENTO DE MORCÍN AYUNTAMIENTO DE RIBERA DE ARRIBA AYUNTAMIENTO DE MIERES OTROS
CONSORCIO DESARROLLO RURAL DE LA LOMA	JUNTA DE ANDALUCÍA AGENCIA DE INNOVACIÓN Y DESARROLLO DE ANDALUCÍA IDEA DIPUTACIÓN PROVINCIAL DE JAEN AYUNTAMIENTO DE ÚBEDA AYUNTAMIENTO DE BAEZA
CONSORCIO DESARROLLO TURÍSTICO Y CULTURAL DE LORCA	REGIÓN DE MURCIA AYUNTAMIENTO DE LORCA CÁMARA DE COMERCIO DE LORCA CONFEDERACIÓN DE EMPRESARIOS DE LA COMARCA DE LORCA (CECLOR)
CONSORCIO DESARROLLO Y PROMOCIÓN CUENCA CENTRAL MINERA DE TERUEL	DIPUTACIÓN GENERAL DE ARAGÓN AYUNTAMIENTO DE UTRILLAS AYUNTAMIENTO DE ESCUCHA PRIVADO

Consortio	Entidad asociada
<p>CONSORCIO DESENVOLUPAMENT ACTUACIONS MILLORA I CONSTRUCCIÓ INFRASTRUCTURES</p>	<p>COMUNIDAD AUTÓNOMA DE BALEARES</p> <p>ENTIDAD LOCAL MENOR PALMANYOLA</p>
<p>CONSORCIO DESENVOLUPAMENT URBANÍSTIC SECTOR EST. DE PALLEJÀ</p>	<p>INSTITUT CATALÀ DEL SOL</p> <p>AYUNTAMIENTO DE PALLEJÀ</p>
<p>CONSORCIO DO CASCO VELLO DE VIGO</p>	<p>INSTITUTO GALLEGO DE LA VIVIENDA Y EL SUELO</p> <p>AYUNTAMIENTO DE VIGO</p>
<p>CONSORCIO ECOMUSEU DE LES VALLS D'ANEU</p>	<p>GENERALITAT DE CATALUÑA</p> <p>UNIVERSIDAD DE LLEIDA</p> <p>VARIAS COMARCAS DE LERIDA</p> <p>VARIOS AYUNTAMIENTOS DE LERIDA</p> <p>PRIVADO</p>
<p>CONSORCIO EDUCACIÓ DE BARCELONA</p>	<p>GENERALITAT DE CATALUÑA</p> <p>AYUNTAMIENTO DE BARCELONA</p>
<p>CONSORCIO EDUCACIÓN COMPENSATORIA DEL TERRITORIO HISTÓRICO DE VIZCAYA</p>	<p>COMUNIDAD AUTÓNOMA DE EUSKADI</p> <p>DIPUTACIÓN FORAL DE VIZCAYA</p>
<p>CONSORCIO EDUCACIÓN COMPENSATORIA Y FORMACIÓN OCUPACIONAL EN GUIPÚZCOA</p>	<p>COMUNIDAD AUTÓNOMA DE EUSKADI</p> <p>DIPUTACIÓN FORAL DE GUIPUZCOA</p>
<p>CONSORCIO EDUCACIÓN COMPENSATORIA Y FORMACIÓN OCUPACIONAL EN VITORIA-GASTEIZ</p>	<p>COMUNIDAD AUTÓNOMA DE EUSKADI</p> <p>AYUNTAMIENTO DE VITORIA</p>
<p>CONSORCIO EIVISSA MIRALL</p>	<p>COMUNIDAD AUTÓNOMA DE BALEARES</p> <p>AYUNTAMIENTO DE EIVISSA</p>

Consortio	Entidad asociada
CONSORCIO EIVISSA, PATRIMONI DE LA HUMANIDAD	COMUNIDAD AUTÓNOMA DE BALEARES CONSEJO INSULAR DE IBIZA-FORMENTERA AYUNTAMIENTO DE EIVISSA
CONSORCIO EJECUCION PREVISIONES PLAN ZONAL DE RESIDUOS ZONA XIV	GENERALITAT VALENCIANA DIPUTACIÓN PROVINCIAL DE ALICANTE VARIOS AYUNTAMIENTOS DE ALICANTE
CONSORCIO EJECUCION PREVISIONES PLAN ZONAL DE RESIDUOS ZONA XV	GENERALITAT VALENCIANA DIPUTACIÓN PROVINCIAL DE ALICANTE VARIOS AYUNTAMIENTOS DE ALICANTE
CONSORCIO EJECUCION PREVISIONES PLAN ZONAL DE RESIDUOS ZONA XVII	GENERALITAT VALENCIANA DIPUTACIÓN PROVINCIAL DE ALICANTE VARIOS AYUNTAMIENTOS DE ALICANTE
CONSORCIO EJECUCIÓN PREVISIONES ZONAL RD. ZONA I	GENERALITAT VALENCIANA DIPUTACIÓN PROVINCIAL DE CASTELLÓN VARIOS AYUNTAMIENTOS DE CASTELLÓN
CONSORCIO EL RINCÓN (LA OROTAVA)	COMUNIDAD DE CANARIAS CABILDO INSULAR DE TENERIFE AYUNTAMIENTO DE LA OROTAVA
CONSORCIO ESCOLA INDUSTRIAL DE BARCELONA	GENERALITAT DE CATALUÑA UNIVERSITAT POLITECNICA DE CATALUNYA DIPUTACIÓN PROVINCIAL DE BARCELONA
CONSORCIO ESCOLA TÈCNICA D'IGUALADA	GENERALITAT DE CATALUÑA

Consortio	Entidad asociada
	UNIVERSITAT POLITECNICA DE CATALUNYA
	AYUNTAMIENTO DE IGUALADA
CONSORCIO ESCUELA DE HOSTELERÍA DE BENALMÁDENA	JUNTA DE ANDALUCÍA AYUNTAMIENTO DE BENALMÁDENA
CONSORCIO ESCUELA DE HOSTELERÍA DE CÁDIZ	JUNTA DE ANDALUCÍA AYUNTAMIENTO DE CÁDIZ
CONSORCIO ESCUELA DE HOSTELERÍA DE ISLANTILLA	JUNTA DE ANDALUCÍA MANCOMUNIDAD ISLANTILLA
CONSORCIO ESCUELA DE HOSTELERÍA DE MÁLAGA	JUNTA DE ANDALUCÍA AYUNTAMIENTO DE MÁLAGA
CONSORCIO ESCUELA DE TAUROMAQUIA "MARCIAL LALANDA"	COMUNIDAD DE MADRID AYUNTAMIENTO DE MADRID
CONSORCIO ESCUELA FORMACIÓN DE ARTESANOS DE GELVES	JUNTA DE ANDALUCÍA AYUNTAMIENTO DE GELVES
CONSORCIO ESCUELA JOYERÍA DE CÓRDOBA	JUNTA DE ANDALUCÍA DIPUTACIÓN PROVINCIAL DE CORDOBA AYUNTAMIENTO DE CÓRDOBA
CONSORCIO ESCUELA MADERA DE ENCINAS REALES	JUNTA DE ANDALUCÍA AYUNTAMIENTO DE ENCINAS REALES
CONSORCIO ESCUELA MÁRMOL DE FINES	JUNTA DE ANDALUCÍA AYUNTAMIENTO DE FINES

Consortio	Entidad asociada
CONSORCIO ESTANY	GENERALITAT DE CATALUÑA DIPUTACIÓN PROVINCIAL DE GERONA AYUNTAMIENTO DE BANYOLES AYUNTAMIENTO DE PORQUERES
CONSORCIO ESTANY D'IVARS-VILA-SANA	GENERALITAT DE CATALUÑA UNIVERSIDAD DE LLEIDA DIPUTACIÓN PROVINCIAL DE LERIDA VARIAS ENTIDADES LOCALES DE LÉRIDA
CONSORCIO EXTENSIÓN U. Y DIVULGACIÓN AMB. GALICIA	XUNTA DE GALICIA UNIVERSIDAD DE LA CORUÑA AYUNTAMIENTO DE OLEIROS
CONSORCIO EXTREMEÑO DE INFORMACIÓN AL CONSUMIDOR	JUNTA DE EXTREMADURA MANCOMUNIDAD TAJO SALOR
CONSORCIO F. ESTUDIS TURISTICS LA SABINOSA	GENERALITAT DE CATALUÑA DIPUTACIÓN PROVINCIAL DE TARRAGONA AYUNTAMIENTO DE TARRAGONA PRIVADO
CONSORCIO FERIA DE MUESTRAS DE CANTABRIA	DIPUTACIÓN REGIONAL DE CANTABRIA AYUNTAMIENTO DE TORRELAVEGA
CONSORCIO FIRA INTERNACIONAL DE BARCELONA	GENERALITAT DE CATALUÑA AYUNTAMIENTO DE BARCELONA CÁMARAS DE COMERCIO, INDUSTRIA Y NAVEGACIÓN, AGRARIAS Y MINERAS

Consortio	Entidad asociada
CONSORCIO FOMENT DE L'ESPORT DE MARRATXÍ	COMUNIDAD AUTÓNOMA DE BALEARES CONSEJO INSULAR DE MALLORCA AYUNTAMIENTO DE MARRATXÍ
CONSORCIO FORMENTERA DESENVOLUPAMENT	COMUNIDAD AUTÓNOMA DE BALEARES CONSEJO INSULAR DE IBIZA-FORMENTERA AYUNTAMIENTO DE FORMENTERA
CONSORCIO FUNDACIÓN PÚBLICA DE LAS BALEARES PARA LA MÚSICA	COMUNIDAD AUTÓNOMA DE BALEARES CONSEJO INSULAR DE MALLORCA AYUNTAMIENTO DE PALMA DE MALLORCA
CONSORCIO GALLEGO DE SERVICIOS DE IGUALDAD Y BIENESTAR	XUNTA DE GALICIA VARIOS AYUNTAMIENTOS DE ORENSE VARIOS AYUNTAMIENTOS DE PONTEVEDRA VARIOS AYUNTAMIENTOS DE LA CORUÑA VARIOS AYUNTAMIENTOS DE LUGO
CONSORCIO GEOCAMPUS CATALUNYA	GENERALITAT DE CATALUÑA UNIVERSITAT AUTÒNOMA DE BARCELONA INSTITUT CARTOGRÁFIC DE CATALUNYA VARIAS ENTIDADES LOCALES DE LÉRIDA
CONSORCIO GES. COMPLEX TRATAMIENTO RESIDUOS DE SOLIUS	AGENCIA DE RESIDUS DE CATALUNYA MANCOMUNIDAD CONCA DEL RIDAURA AYUNTAMIENTO DE SANT FELIU DE GUÍSOLS
CONSORCIO GESTIÓ DE POLITIQUES ACTIVES D'Ocupació A L'HOSPITALET DE LLOBREGAT	GENERALITAT DE CATALUÑA AYUNTAMIENTO DE L'HOSPITALET DE LLOBREGAT

Consortio	Entidad asociada
	VARIOS AYUNTAMIENTOS DE CATALUÑA PRIVADOS
CONSORCIO GESTIÓ DE RESIDUS MUNICIPALS DE LA COMARCA DEL MONTSIÀ	AGENCIA DE RESIDUS DE CATALUNYA COMARCA EL MONTSIÀ
CONSORCIO GESTIÓ DE RESIDUS URBANS D'OSONA	GENERALITAT DE CATALUÑA COMARCA OSONA AYUNTAMIENTO DE ORÍS
CONSORCIO GESTIO SOCIO SANITARIA DE EIVISSA	COMUNIDAD AUTÓNOMA DE BALEARES CONSEJO INSULAR DE IBIZA-FORMENTERA
CONSORCIO GESTIÓN ACTIVIDADES E INSTALACIONES DEPORTIVAS EN CAMPUS UNIVERSIDAD PONFERRADA	UNIVERSIDAD DE LEÓN AYUNTAMIENTO DE PONFERRADA
CONSORCIO GESTIÓN CENTRO DE CIRUGÍA DE MÍNIMA INVASIÓN	JUNTA DE EXTREMADURA UNIVERSIDAD DE EXTREMADURA DIPUTACIÓN PROVINCIAL DE CACERES SECTOR PRIVADO
CONSORCIO GESTIÓN DE RESIDUOS SÓLIDOS REGIÓN DE MURCIA	REGIÓN DE MURCIA VARIOS AYUNTAMIENTOS DE MURCIA
CONSORCIO GESTIÓN DE RESIDUS MS. DE LA SELVA	AGENCIA DE RESIDUS DE CATALUNYA COMARCA SELVA
CONSORCIO GESTIÓN HOSPITAL GENERAL UNIVERSITARIO DE VALENCIA	GENERALITAT VALENCIANA DIPUTACIÓN PROVINCIAL DE VALENCIA

Consortio	Entidad asociada
CONSORCIO GESTIÓN INSTITUTO AGROALIMENTARIO	JUNTA DE EXTREMADURA UNIVERSIDAD DE EXTREMADURA DIPUTACIÓN PROVINCIAL DE BADAJOZ DIPUTACIÓN PROVINCIAL DE CACERES
CONSORCIO GESTION PALACIO DE CONGRESOS DE CASTILLA Y LEÓN EN SALAMANCA	JUNTA DE CASTILLA Y LEÓN DIPUTACIÓN PROVINCIAL DE SALAMANCA AYUNTAMIENTO DE SALAMANCA
CONSORCIO GESTIÓN Y PROMOCIÓN DEL AEROPUERTO DE LEÓN	JUNTA DE CASTILLA Y LEÓN DIPUTACIÓN PROVINCIAL DE LEÓN AYUNTAMIENTO DE LEÓN
CONSORCIO GRAN TEATRO DE CÁCERES	JUNTA DE EXTREMADURA DIPUTACIÓN PROVINCIAL DE CACERES AYUNTAMIENTO DE CÁCERES PRIVADO
CONSORCIO GRANADA CULTURAL	JUNTA DE ANDALUCÍA DIPUTACIÓN PROVINCIAL DE GRANADA
CONSORCIO HABITATGE DE BARCELONA	GENERALITAT DE CATALUÑA AYUNTAMIENTO DE BARCELONA
CONSORCIO HACIENDA LA LAGUNA DE BAEZA	JUNTA DE ANDALUCÍA INSTITUTO ANDALUZ DE REFORMA AGRARIA AYUNTAMIENTO DE BAEZA
CONSORCIO HOSPITALARI DE TERRASA	GENERALITAT DE CATALUÑA AYUNTAMIENTO DE TARRASA

Consortio	Entidad asociada
	FUNDACION HOSPITAL CASA CARITAT SANT LLATZER
CONSORCIO HOSPITALARIO DE JACA	DIPUTACIÓN GENERAL DE ARAGÓN AYUNTAMIENTO DE JACA
CONSORCIO HOSPITALARIO DE SALAMANCA	JUNTA DE CASTILLA Y LEÓN DIPUTACIÓN PROVINCIAL DE SALAMANCA
CONSORCIO HOSPITALARIO PROVINCIAL DE CASTELLÓN	GENERALITAT VALENCIANA DIPUTACIÓN PROVINCIAL DE CASTELLÓN
CONSORCIO INFRAESTRUCTURES DE TELECOMUNICACIONS DE CATALUNYA	GENERALITAT DE CATALUÑA CONSORCIO LOCALRET (7)
CONSORCIO INSTITUCIÓN FERIA DE LA COMARCA DE AVILÉS	PRINCIPADO DE ASTURIAS AYUNTAMIENTO DE AVILÉS AYUNTAMIENTO DE CORVERA DE ASTURIAS VARIOS AYUNTAMIENTOS DE ASTURIAS AYUNTAMIENTO DE ILLAS PRIVADO
CONSORCIO INSTITUCIÓN FERIA DE MADRID	COMUNIDAD DE MADRID AYUNTAMIENTO DE MADRID PRIVADOS
CONSORCIO INSTITUCIÓN FERIA DE MUESTRAS DE EXTREMADURA	JUNTA DE EXTREMADURA DIPUTACIÓN PROVINCIAL DE BADAJOZ DIPUTACIÓN PROVINCIAL DE CACERES AYUNTAMIENTO DE DON BENITO

Consortio	Entidad asociada
CONSORCIO INSTITUT CATALÁN DEL CORCHO	GENERALITAT DE CATALUÑA AYUNTAMIENTO DE SANT FELIU DE GUÍSOLS AYUNTAMIENTO DE CASSÀ DE LA SELVA AYUNTAMIENTO DE PALAFRUGELL UNIVERSITAT DE GIRONA OTROS
CONSORCIO INSTITUT CIÈNCIES POLÍTQUES I SOCIALS	UNIVERSITAT AUTÒNOMA DE BARCELONA DIPUTACIÓN PROVINCIAL DE BARCELONA
CONSORCIO INSTITUT D'INFANCIA I MÒN URBÀ	UNIVERSITAT AUTÒNOMA DE BARCELONA UNIVERSITAT DE BARCELONA UNIVERSITAT OBERTA DE CATALUNYA DIPUTACIÓN PROVINCIAL DE BARCELONA AYUNTAMIENTO DE BARCELONA
CONSORCIO INSTITUT RAMÓN LLULL	COMUNIDAD AUTÓNOMA DE BALEARES GENERALITAT DE CATALUÑA
CONSORCIO INSTITUTO DE ESTUDIOS REGIONALES Y METROPOLITANOS DE BARCELONA	GENERALITAT DE CATALUÑA UNIVERSITAT AUTÒNOMA DE BARCELONA UNIVERSITAT POLITECNICA DE CATALUNYA UNIVERSITAT DE BARCELONA UNIVERSIDAD POMPEU FABRA MANCOMUNITAT DE MUNICIPIS DE L'ÀREA METROPOLITANA DE BARCELONA DIPUTACIÓN PROVINCIAL DE BARCELONA CONSORCIO DE LA ZONA FRANCA DE BARCELONA (8) AYUNTAMIENTO DE BARCELONA OTROS

Consortio	Entidad asociada
CONSORCIO INSTITUTO DE ESTUDIOS TURÍSTICOS DE GALICIA	XUNTA DE GALICIA SOCIEDAD DE IMAGEN Y PROMOCION TURISTICA DE GALICIA, S.A. (1) UNIVERSIDAD DE LA CORUÑA UNIVERSIDAD DE SANTIAGO DE COMPOSTELA UNIVERSIDAD DE VIGO
CONSORCIO INSTITUTO FERIA MERCADO GANADOS EXTREMADURA	JUNTA DE EXTREMADURA DIPUTACIÓN PROVINCIAL DE CACERES DIPUTACIÓN PROVINCIAL DE BADAJOZ AYUNTAMIENTO DE TRUJILLO
CONSORCIO INSULAR RESERVA DE LA BIOSFERA DE LA PALMA	COMUNIDAD DE CANARIAS CABILDO INSULAR DE LA PALMA VARIOS AYUNTAMIENTOS DE TENERIFE
CONSORCIO INTERMUNICIPAL DE VILA-SECA Y DE SALOU	GENERALITAT DE CATALUÑA AYUNTAMIENTO DE SALOU AYUNTAMIENTO DE VILA-SECA
CONSORCIO JOC HÍPIC D'EIVISSA I FORMENTERA	COMUNIDAD AUTÓNOMA DE BALEARES CONSEJO INSULAR DE IBIZA-FORMENTERA
CONSORCIO JOC HIPIC DE MALLORCA	COMUNIDAD AUTÓNOMA DE BALEARES CONSEJO INSULAR DE MALLORCA
CONSORCIO JOC HÍPIC DE MENORCA	COMUNIDAD AUTÓNOMA DE BALEARES CONSEJO INSULAR DE MENORCA
CONSORCIO L'AERÓDROM DE LA Cerdanya	GENERALITAT DE CATALUÑA

Consortio	Entidad asociada
	COMARCA CERDANYA
CONSORCIO LA BARRANCA	INSTITUTO MADRILEÑO DE DESARROLLO AYUNTAMIENTO DE NAVACERRADA
CONSORCIO LA GOLA	COMUNIDAD AUTÓNOMA DE BALEARES AYUNTAMIENTO DE POLLENZA
CONSORCIO LA GUARDIOLA	INSTITUT CATALÀ DEL SOL AYUNTAMIENTO DE OLOT
CONSORCIO LA MANGA	REGIÓN DE MURCIA AYUNTAMIENTO DE CARTAGENA AYUNTAMIENTO DE SAN JAVIER PRIVADO
CONSORCIO LLOTJA DE BELLPUIG	GENERALITAT DE CATALUÑA DIPUTACIÓN PROVINCIAL DE LERIDA AYUNTAMIENTO DE BELLPUIG CONSELL COMARCAL DE L'URGELL CAMARAS DE COMERCIO, INDUSTRIA Y NAVEGACIÓN AGRARIAS Y MINERAS PRIVADO
CONSORCIO LOCAL DE FELANITX	COMUNIDAD AUTÓNOMA DE BALEARES AYUNTAMIENTO DE FELANITX
CONSORCIO MADRID CIUDAD OLIMPICA	COMUNIDAD DE MADRID AYUNTAMIENTO DE MADRID
CONSORCIO MARINA DE COPE	REGIÓN DE MURCIA

Consortio	Entidad asociada
	<p>VARIOS AYUNTAMIENTOS DE MURCIA</p> <p>AYUNTAMIENTO DE LORCA</p>
<p>CONSORCIO MEMORIAL DELS ESPAIS DE LA BATALLA DE L'EBRE</p>	<p>GENERALITAT DE CATALUÑA</p> <p>COMARCA TERRA ALTA</p> <p>VARIOS AYUNTAMIENTOS DE TARRAGONA</p>
<p>CONSORCIO MENORCA, RESERVA DE BIOSFERA</p>	<p>COMUNIDAD AUTÓNOMA DE BALEARES</p> <p>CONSEJO INSULAR DE MENORCA</p> <p>VARIOS AYUNTAMIENTOS DE ISLAS BALEARES</p>
<p>CONSORCIO MERCAT DE LES FLORS/CENTRO DE ARTES EN MOVIMIENTO</p>	<p>GENERALITAT DE CATALUÑA</p> <p>AYUNTAMIENTO DE BARCELONA</p>
<p>CONSORCIO METROPOLITANO TRANSPORTES LA BAHÍA DE CÁDIZ</p>	<p>JUNTA DE ANDALUCÍA</p> <p>DIPUTACIÓN PROVINCIAL DE CÁDIZ</p> <p>AYUNTAMIENTO DE CÁDIZ</p> <p>AYUNTAMIENTO DE CHICLANA DE LA FRONTERA</p> <p>AYUNTAMIENTO DE ROTA</p> <p>AYUNTAMIENTO DE SAN FERNANDO</p> <p>AYUNTAMIENTO DE JEREZ DE LA FRONTERA</p> <p>AYUNTAMIENTO DEL PUERTO DE SANTA MARÍA</p> <p>AYUNTAMIENTO DE PUERTO REAL</p>
<p>CONSORCIO MIRALL CALVIÀ</p>	<p>COMUNIDAD AUTÓNOMA DE BALEARES</p> <p>AYUNTAMIENTO DE CALVIÀ</p>
<p>CONSORCIO MIRALL MANACOR</p>	<p>COMUNIDAD AUTÓNOMA DE BALEARES</p> <p>AYUNTAMIENTO DE MANACOR</p>

Consortio	Entidad asociada
CONSORCIO MIRALL MAÓ	COMUNIDAD AUTÓNOMA DE BALEARES AYUNTAMIENTO DE MAHÓN
CONSORCIO MIRALL MURO	COMUNIDAD AUTÓNOMA DE BALEARES AYUNTAMIENTO DE MURO
CONSORCIO MIRALL PALMA EIXAMPLE I RESTA MUNICIPI	COMUNIDAD AUTÓNOMA DE BALEARES AYUNTAMIENTO DE PALMA DE MALLORCA
CONSORCIO MIRALL POLLENZA	COMUNIDAD AUTÓNOMA DE BALEARES AYUNTAMIENTO DE POLLENZA
CONSORCIO MIRALL SANTA EULALIA DEL RIO	COMUNIDAD AUTÓNOMA DE BALEARES AYUNTAMIENTO DE SANTA EULALIA DEL RIO
CONSORCIO MONTSEC	GENERALITAT DE CATALUÑA DIPUTACIÓN PROVINCIAL DE LERIDA VARIOS AYUNTAMIENTOS DE LERIDA VARIAS COMARCAS DE LERIDA PRIVADOS
CONSORCIO MUNDO-VELA	JUNTA DE ANDALUCÍA EMPRESA PUBLICA DE PUERTOS DE ANDALUCIA DIPUTACIÓN PROVINCIAL DE CÁDIZ VARIOS AYUNTAMIENTOS DE CÁDIZ PRIVADO
CONSORCIO MUSEO DE CANTABRIA	DIPUTACIÓN REGIONAL DE CANTABRIA AYUNTAMIENTO DE SANTANDER

Consortio	Entidad asociada
CONSORCIO MUSEO DE LLEIDA, DIOCESÁ I COMARCAL	GENERALITAT DE CATALUÑA COMARCA DEL SEGRÍÀ DIPUTACIÓN PROVINCIAL DE LERIDA AYUNTAMIENTO DE LERIDA PRIVADOS
CONSORCIO MUSEO ETNOGRÁFICO EXTREMEÑO GONZÁLEZ SANTANA	JUNTA DE EXTREMADURA DIPUTACIÓN PROVINCIAL DE BADAJOZ AYUNTAMIENTO DE OLIVENZA PRIVADO
CONSORCIO MUSEO VOSTELL-MALPARTIDA	JUNTA DE EXTREMADURA DIPUTACIÓN PROVINCIAL DE CACERES AYUNTAMIENTO DE MALPARTIDA DE CÁCERES PRIVADO
CONSORCIO MUSEOS COMUNIDAD VALENCIANA	GENERALITAT VALENCIANA DIPUTACIÓN PROVINCIAL DE ALICANTE DIPUTACIÓN PROVINCIAL DE CASTELLÓN DIPUTACIÓN PROVINCIAL DE VALENCIA AYUNTAMIENTO DE ALICANTE AYUNTAMIENTO DE CASTELLÓN DE LA PLANA AYUNTAMIENTO DE VALENCIA
CONSORCIO MUSEU CASTELLER DE CATALUNYA	GENERALITAT DE CATALUÑA DIPUTACIÓN PROVINCIAL DE TARRAGONA AYUNTAMIENTO DE VALLS CONFEDERACIONES, FEDERACIONES O UNIONES
CONSORCIO MUSEU D'ART CONTEMPORANI DE BARCELONA	GENERALITAT DE CATALUÑA

Consortio	Entidad asociada
	AYUNTAMIENTO DE BARCELONA PRIVADOS
CONSORCIO MUSEU D'ART MODERN I CONTEMPORÁNI DE PALMA	COMUNIDAD AUTÓNOMA DE BALEARES CONSEJO INSULAR DE MALLORCA AYUNTAMIENTO DE PALMA DE MALLORCA PRIVADOS
CONSORCIO MUSEU ETNOGRÀFIC DE RIPOLL	GENERALITAT DE CATALUÑA AYUNTAMIENTO DE RIPOLL COMARCA DEL RIPOLLÉS PRIVADO
CONSORCIO OBSERVATORI DEL PAISATGE	GENERALITAT DE CATALUÑA DIPUTACIÓN PROVINCIAL DE BARCELONA DIPUTACIÓN PROVINCIAL DE GERONA DIPUTACIÓN PROVINCIAL DE LERIDA DIPUTACIÓN PROVINCIAL DE TARRAGONA UNIVERSIDAD DE LLEIDA UNIVERSITAT AUTÒNOMA DE BARCELONA UNIVERSITAT DE GIRONA UNIVERSIDAD ROVIRA I VIRGILI UNIVERSITAT POLITECNICA DE CATALUNYA UNIVERSITAT DE BARCELONA UNIVERSITAT OBERTA DE CATALUNYA PRIVADO
CONSORCIO OCUPACIÓ I PROMOCIÓ ECONÓMICA DEL VALLÈS OCCIDENTAL	GENERALITAT DE CATALUÑA DIPUTACIÓN PROVINCIAL DE BARCELONA VARIAS COMARCAS DE BARCELONA

Consortio	Entidad asociada
	VARIOS AYUNTAMIENTOS DE BARCELONA PRIVADO
CONSORCIO ORQUESTA CIUDAD DE MÁLAGA	JUNTA DE ANDALUCÍA AYUNTAMIENTO DE MÁLAGA
CONSORCIO ORQUESTA DE CÓRDOBA	JUNTA DE ANDALUCÍA AYUNTAMIENTO DE CÓRDOBA
CONSORCIO OS PEARES	XUNTA DE GALICIA DIPUTACIÓN PROVINCIAL DE LUGO DIPUTACIÓN PROVINCIAL DE ORENSE VARIOS AYUNTAMIENTOS DE LUGO VARIOS AYUNTAMIENTOS DE ORENSE
CONSORCIO P. CASA DEL TRADUCTOR DE TARAZONA	DIPUTACIÓN GENERAL DE ARAGÓN DIPUTACIÓN PROVINCIAL DE ZARAGOZA VARIOS AYUNTAMIENTOS DE ARAGÓN PRIVADO
CONSORCIO P. PALACIO DE MIRAMAR	COMUNIDAD AUTÓNOMA DE EUSKADI DIPUTACIÓN FORAL DE GUIPUZCOA AYUNTAMIENTO DE SAN SEBASTIAN
CONSORCIO PACTO TERRITORIAL EMPLEO EN LA BAHIA DE CÁDIZ	JUNTA DE ANDALUCÍA DIPUTACIÓN PROVINCIAL DE CÁDIZ AYUNTAMIENTO DE PUERTO REAL AYUNTAMIENTO DE CÁDIZ AYUNTAMIENTO DE CHICLANA DE LA FRONTERA AYUNTAMIENTO DE ROTA

Consortio	Entidad asociada
	AYUNTAMIENTO DE SAN FERNANDO AYUNTAMIENTO DE JEREZ DE LA FRONTERA AYUNTAMIENTO DEL PUERTO DE SANTA MARÍA MANCOMUNIDAD DE LA BAHÍA DE CÁDIZ
CONSORCIO PALACIO DE EXPOSICIONES Y CONGRESOS GRANADA	JUNTA DE ANDALUCÍA AYUNTAMIENTO DE GRANADA
CONSORCIO PALMA-HABITATGE	COMUNIDAD AUTÓNOMA DE BALEARES AYUNTAMIENTO DE PALMA DE MALLORCA
CONSORCIO PARA EL ABASTECIMIENTO EN ALTA DE AGUA POTABLE DE LA ZONA NORTE DE LA ISLA DE TENERIFE	COMUNIDAD DE CANARIAS VARIOS AYUNTAMIENTOS DE TENERIFE
CONSORCIO PARA LA CONSTRUCCIÓN DEL VELÓDROMO DE PALMA	FUNDACIÓN PER AL SUPOR I LA PROMOCIÓ DE L' ESPORT A LES ILLES BALEARS CONSEJO INSULAR DE MALLORCA AYUNTAMIENTO DE PALMA DE MALLORCA
CONSORCIO PARA LA GESTIÓN DE ACTIV. E INSTALAC. DEPORTIVAS EN EL CAMPUS UNIV. DE PONFERRADA	UNIVERSIDAD DE LEÓN AYUNTAMIENTO DE PONFERRADA
CONSORCIO PARA LA GESTIÓN DE RESIDUOS SÓLIDOS EN ASTURIAS	PRINCIPADO DE ASTURIAS AYUNTAMIENTO DE OVIEDO AYUNTAMIENTO DE GIJÓN AYUNTAMIENTO DE AVILÉS AYUNTAMIENTO DE LLANERA AYUNTAMIENTO DE ILLAS VARIOS AYUNTAMIENTOS DE ASTURIAS
CONSORCIO PARA LA GESTIÓN DE RESIDUOS URBANOS AGRUPACIÓN Nº5 CALATAYUD	DIPUTACIÓN GENERAL DE ARAGÓN

Consortio	Entidad asociada
CONSORCIO PARA LA MEJORA DE LA HACIENDA LOCAL	VARIOS AYUNTAMIENTOS DE ARAGÓN
	JUNTA DE ANDALUCÍA
	VARIOS AYUNTAMIENTOS DE ALMERÍA
	VARIOS AYUNTAMIENTOS DE CÁDIZ
	VARIOS AYUNTAMIENTOS DE CÓRDOBA
	VARIOS AYUNTAMIENTOS DE GRANADA
	VARIOS AYUNTAMIENTOS DE HUELVA
	VARIOS AYUNTAMIENTOS DE JAÉN
	VARIOS AYUNTAMIENTOS DE MÁLAGA
	VARIOS AYUNTAMIENTOS DE SEVILLA
	AYUNTAMIENTO DE SANLÚCAR LA MAYOR
	AYUNTAMIENTO DE MARCHENA
	AYUNTAMIENTO DE ARAHAL
	AYUNTAMIENTO DE LORA DEL RÍO
	AYUNTAMIENTO DE LA PUEBLA DE CAZALLA
	AYUNTAMIENTO DE PILAS
	AYUNTAMIENTO DE OSUNA
	AYUNTAMIENTO DE SAN JUAN DE AZNALFARACHE
	AYUNTAMIENTO DE BAEZA
	AYUNTAMIENTO DE ALBOLOTE
	AYUNTAMIENTO DE GUADIX
	AYUNTAMIENTO DE SALOBREÑA
	AYUNTAMIENTO DE TARIFA
AYUNTAMIENTO DE UBRIQUE	
AYUNTAMIENTO DE VILLAMARTÍN	
AYUNTAMIENTO DE PALMA DEL RIO	
AYUNTAMIENTO DE POZOBLANCO	
AYUNTAMIENTO DE HUÉRCAL-OVERA	
FEDERACIÓN ANDALUZA DE MUNICIPIOS Y PROVINCIAS	

Consortio	Entidad asociada
CONSORCIO PARA LA PROMOCIÓN, DESARROLLO, GESTIÓN Y MANTENIMIENTO DE LA CIUDAD DEL MEDIO AMBIENTE	JUNTA DE CASTILLA Y LEÓN DIPUTACIÓN PROVINCIAL DE SORIA AYUNTAMIENTO DE GARRAY
CONSORCIO PARA LA REHABILITACIÓN INTEGRAL DE BARRIOS	COMUNIDAD AUTÓNOMA DE BALEARES AYUNTAMIENTO DE PALMA DE MALLORCA
CONSORCIO PARA LA UNIDAD TERRITORIAL DE EMPLEO Y DESARROLLO LOCAL Y TECNOLÓGICO DE AZNALCOLLAR Y OTROS	JUNTA DE ANDALUCÍA VARIOS AYUNTAMIENTOS DE SEVILLA
CONSORCIO PARC CIENTÍFIC I TECNOLÒGIC AGROALIMENTARI DE LLEIDA	UNIVERSIDAD DE LLEIDA AYUNTAMIENTO DE LERIDA
CONSORCIO PARC DE LES ESTACIONS	COMUNIDAD AUTÓNOMA DE BALEARES AYUNTAMIENTO DE PALMA DE MALLORCA SERVICIOS FERROVIARIOS DE MALLORCA
CONSORCIO PARC DE RECERCA BIOMÈDICA DE BARCELONA	GENERALITAT DE CATALUÑA UNIVERSIDAD POMPEU FABRA AYUNTAMIENTO DE BARCELONA
CONSORCIO PARC FLUVIAL DEL LLOBREGAT	GENERALITAT DE CATALUÑA DIPUTACIÓN PROVINCIAL DE BARCELONA AYUNTAMIENTO DE GIRONELLA AYUNTAMIENTO DE NAVÁS AYUNTAMIENTO DE OLVAN AYUNTAMIENTO DE PUIG-REIG VARIOS AYUNTAMIENTOS DE BARCELONA

Consortio	Entidad asociada
CONSORCIO PARQUE ARQUEOLÓGICO DE ALARCOS	PRIVADO JUNTA DE COMUNIDADES DE CASTILLA-LA MANCHA FUNDACIÓN CULTURA Y DEPORTE DE CASTILLA-LA MANCHA AYUNTAMIENTO DE CIUDAD REAL AYUNTAMIENTO DE POBLETE
CONSORCIO PARQUE ARQUEOLÓGICO DE CARRANQUE	JUNTA DE COMUNIDADES DE CASTILLA-LA MANCHA FUNDACIÓN CULTURA Y DEPORTE DE CASTILLA-LA MANCHA AYUNTAMIENTO DE CASARRUBIOS DEL MONTE AYUNTAMIENTO DE CARRANQUE
CONSORCIO PARQUE ARQUEOLÓGICO DE SEGÓBRIGA	JUNTA DE COMUNIDADES DE CASTILLA-LA MANCHA FUNDACIÓN CULTURA Y DEPORTE DE CASTILLA-LA MANCHA AYUNTAMIENTO DE ALMONACID DEL MARQUESADO AYUNTAMIENTO DE SAELICES
CONSORCIO PATONAT CATALUNYA MÓN (antes CONSORCIO PATRONAT CATALÀ PRO EUROPA)	GENERALITAT DE CATALUÑA UNIVERSIDAD DE LLEIDA UNIVERSIDAD POMPEU FABRA UNIVERSITAT AUTÒNOMA DE BARCELONA UNIVERSITAT DE GIRONA UNIVERSIDAD ROVIRA I VIRGILI UNIVERSITAT POLITECNICA DE CATALUNYA UNIVERSITAT DE BARCELONA DIPUTACIÓN PROVINCIAL DE BARCELONA DIPUTACIÓN PROVINCIAL DE GERONA DIPUTACIÓN PROVINCIAL DE LERIDA DIPUTACIÓN PROVINCIAL DE TARRAGONA AYUNTAMIENTO DE GERONA

Consortio	Entidad asociada
CONSORCIO PATRIMONI MUNDIAL DE LA VALL DE BOI	AYUNTAMIENTO DE LERIDA AYUNTAMIENTO DE TARRAGONA PRIVADO GENERALITAT DE CATALUÑA DIPUTACIÓN PROVINCIAL DE LERIDA VARIAS ENTIDADES LOCALES DE LÉRIDA OTROS
CONSORCIO PATRIMONIO IBÉRICO DE ARAGÓN	DIPUTACIÓN GENERAL DE ARAGÓN DIPUTACIÓN PROVINCIAL DE TERUEL VARIAS MANCOMUNIDADES DE TERUEL AYUNTAMIENTO DE ALCAÑIZ VARIOS AYUNTAMIENTOS DE TERUEL PRIVADO
CONSORCIO PATRONAT D'ARQUEOLOGIA DE GUISSONA	GENERALITAT DE CATALUÑA VARIAS ENTIDADES LOCALES DE LÉRIDA INSTITUT D'ESTUDIS ILERDENCOS PARTICULARES
CONSORCIO PATRONAT DE LA VALL DE NÚRIA	GENERALITAT DE CATALUÑA DIPUTACIÓN PROVINCIAL DE GERONA AYUNTAMIENTO DE QUERALBS COMARCA DEL RIPOLLÉS OTROS
CONSORCIO PENYA-SEGAT DEL PORT DE MAÓ	COMUNIDAD AUTÓNOMA DE BALEARES CONSEJO INSULAR DE MENORCA AYUNTAMIENTO DE MAHÓN

Consortio	Entidad asociada
<p>CONSORCIO PER A LA GESTIÓ DEL CONDOMINI DEL PALAU FIRAL DE MANRESA</p>	<p>GENERALITAT DE CATALUÑA AYUNTAMIENTO DE MANRESA</p>
<p>CONSORCIO PER A LA NAVEGACIÓ I LA PROMOCIÓ TURÍSTICA DE L'EBRE</p>	<p>GENERALITAT DE CATALUÑA DIPUTACIÓN PROVINCIAL DE TARRAGONA COMARCA BAIX EBRE COMARCA RIBERA D'EBRE COMARCA TERRA ALTA COMARCA EL MONTSIÀ</p>
<p>CONSORCIO PER A LA NORMALIZACIÓ LINGÜÍSTICA</p>	<p>GENERALITAT DE CATALUÑA DIPUTACIÓN PROVINCIAL DE LERIDA DIPUTACIÓN PROVINCIAL DE GERONA DIPUTACIÓN PROVINCIAL DE TARRAGONA VARIAS ENTIDADES LOCALES DE BARCELONA VARIOS AYUNTAMIENTOS DE GIRONA VARIOS AYUNTAMIENTOS DE TARRAGONA VARIOS AYUNTAMIENTO DE LÉRIDA AYUNTAMIENTO DE BARCELONA AYUNTAMIENTO DE GERONA AYUNTAMIENTO DE LERIDA AYUNTAMIENTO DE TARRAGONA</p>
<p>CONSORCIO PER A LA PROTECCIÓ I LA GESTIÓ DELS ESPAIS NATURALS DEL DELTA DEL LLOBREGAT</p>	<p>GENERALITAT DE CATALUÑA AYUNTAMIENTO DE EL PRAT DE LLOBREGAT AYUNTAMIENTO DE VILADECANS</p>
<p>CONSORCIO PLA D'ES CASTELL</p>	<p>COMUNIDAD AUTÓNOMA DE BALEARES AYUNTAMIENTO DE ES CASTELL</p>

Consortio	Entidad asociada
CONSORCIO PLA D'URGELL DESENVOLUPAMENT	UNIVERSIDAD DE LLEIDA UNIVERSITAT POLITECNICA DE CATALUNYA DIPUTACIÓN PROVINCIAL DE LERIDA COMARCA ALT URGELL VARIOS AYUNTAMIENTOS DE LERIDA PRIVADO
CONSORCIO PLA D-CALA MILLOR	COMUNIDAD AUTÓNOMA DE BALEARES AYUNTAMIENTO DE CALA MILLOR
CONSORCIO PLA D-CAMPOS	COMUNIDAD AUTÓNOMA DE BALEARES AYUNTAMIENTO DE CAMPOS
CONSORCIO PLA D-ESPORLES	COMUNIDAD AUTÓNOMA DE BALEARES AYUNTAMIENTO DE ESPORLES
CONSORCIO PLA D-FERRERIES	COMUNIDAD AUTÓNOMA DE BALEARES AYUNTAMIENTO DE FERRERIES
CONSORCIO PLA D-FORNALUTX	COMUNIDAD AUTÓNOMA DE BALEARES AYUNTAMIENTO DE FORNALUTX
CONSORCIO PLA D-INCA	COMUNIDAD AUTÓNOMA DE BALEARES AYUNTAMIENTO DE INCA
CONSORCIO PLA D-MANCOR DE LA VALL	COMUNIDAD AUTÓNOMA DE BALEARES AYUNTAMIENTO DE MANCOR DE LA VALL
CONSORCIO PLA D-MARRATXÍ	COMUNIDAD AUTÓNOMA DE BALEARES

Consortio	Entidad asociada
	AYUNTAMIENTO DE MARRATXÍ
CONSORCIO PLA D-MONTUIRI	COMUNIDAD AUTÓNOMA DE BALEARES AYUNTAMIENTO DE MONTUIRI
CONSORCIO PLA D-POLLENSA	COMUNIDAD AUTÓNOMA DE BALEARES AYUNTAMIENTO DE POLLENSA
CONSORCIO PLA D-PORRERES	COMUNIDAD AUTÓNOMA DE BALEARES AYUNTAMIENTO DE PORRERES
CONSORCIO PLA D-SANT JOAN	COMUNIDAD AUTÓNOMA DE BALEARES AYUNTAMIENTO DE SANT JOAN
CONSORCIO PLA D-SANTANYÍ	COMUNIDAD AUTÓNOMA DE BALEARES AYUNTAMIENTO DE SANTANYÍ
CONSORCIO PLA D-SELVA	COMUNIDAD AUTÓNOMA DE BALEARES AYUNTAMIENTO DE SELVA
CONSORCIO PLA D-SES SALINES	COMUNIDAD AUTÓNOMA DE BALEARES AYUNTAMIENTO DE SES SALINES
CONSORCIO PLA D-SINEU	COMUNIDAD AUTÓNOMA DE BALEARES AYUNTAMIENTO DE SINEU
CONSORCIO PLA D-SOLLER	COMUNIDAD AUTÓNOMA DE BALEARES AYUNTAMIENTO DE SOLLER
CONSORCIO PLA D-SON SERVERA	COMUNIDAD AUTÓNOMA DE BALEARES

Consortio	Entidad asociada
	AYUNTAMIENTO DE SON SERVERA
CONSORCIO PLA D-VALLDEMOSSA	COMUNIDAD AUTÓNOMA DE BALEARES AYUNTAMIENTO DE VALLDEMOSSA
CONSORCIO PLA MIRALL ANDRATX	COMUNIDAD AUTÓNOMA DE BALEARES AYUNTAMIENTO DE ANDRATX
CONSORCIO PLA MIRALL CAIB Y EL AYUNTAMIENTO DE SA POBLA	COMUNIDAD AUTÓNOMA DE BALEARES AYUNTAMIENTO DE SA POBLA
CONSORCIO PLA MIRALL D'INCA	COMUNIDAD AUTÓNOMA DE BALEARES AYUNTAMIENTO DE INCA
CONSORCIO PLA MIRALL DE CIUADELLA DE MENORCA	COMUNIDAD AUTÓNOMA DE BALEARES AYUNTAMIENTO DE CIUADELLA DE MENORCA
CONSORCIO PLA MIRALL ES MERCADAL	COMUNIDAD AUTÓNOMA DE BALEARES AYUNTAMIENTO DE ES MERCADAL
CONSORCIO PLA MIRALL SANTA LLORENÇ DES CARDASSAR	COMUNIDAD AUTÓNOMA DE BALEARES AYUNTAMIENTO DE SANT LLORENÇ DES CARDASSAR
CONSORCIO PLA MIRALL SANTA MARGALIDA	COMUNIDAD AUTÓNOMA DE BALEARES AYUNTAMIENTO DE SANTA MARGALIDA
CONSORCIO PLAN D-LLORET DE VISTA ALEGRE	COMUNIDAD AUTÓNOMA DE BALEARES AYUNTAMIENTO DE LLORET DE VISTALEGRE
CONSORCIO PLAN D-LLUCMAYOR	COMUNIDAD AUTÓNOMA DE BALEARES

Consortio	Entidad asociada
	AYUNTAMIENTO DE LLUCMAJOR
CONSORCIO PLAN D-SENCELLES	COMUNIDAD AUTÓNOMA DE BALEARES AYUNTAMIENTO DE SENCELLES
CONSORCIO PLAN ZONAL DE RESIDUOS ZONA VI, VII ,IX	GENERALITAT VALENCIANA DIPUTACIÓN PROVINCIAL DE VALENCIA VARIOS AYUNTAMIENTOS DE VALENCIA
CONSORCIO PLAN ZONAL RESIDUOS ZONAS X, XI, XII	GENERALITAT VALENCIANA DIPUTACIÓN PROVINCIAL DE VALENCIA VARIOS AYUNTAMIENTOS DE VALENCIA
CONSORCIO PORT DE MATARÓ	GENERALITAT DE CATALUÑA AYUNTAMIENTO DE MATARÓ
CONSORCIO PORT DE PORTBOU	GENERALITAT DE CATALUÑA AYUNTAMIENTO DE PORBOU OTROS
CONSORCIO PORTAL DE LA COSTA BRAVA ILLA DE BLANES	GENERALITAT DE CATALUÑA DIPUTACIÓN PROVINCIAL DE GERONA AYUNTAMIENTO DE BLANES COMARCA SELVA
CONSORCIO PRAT NORD	INSTITUT CATALÀ DEL SOL AYUNTAMIENTO DE EL PRAT DE LLOBREGAT
CONSORCIO PREVENCIÓN EXTINCIÓN INCENDIOS Y SALVAMENTO DE CASTELLÓN	GENERALITAT VALENCIANA DIPUTACIÓN PROVINCIAL DE CASTELLÓN

Consortio	Entidad asociada
	VARIOS AYUNTAMIENTOS DE CASTELLÓN
CONSORCIO PROMOCIÓN AEROPUERTO DE VALLADOLID	JUNTA DE CASTILLA Y LEÓN DIPUTACIÓN PROVINCIAL DE VALLADOLID AYUNTAMIENTO DE VALLADOLID CAMARAS DE COMERCIO
CONSORCIO PROMOCIÓN EMPLEO PROVINCIA DE CÁDIZ	JUNTA DE ANDALUCÍA DIPUTACIÓN PROVINCIAL DE CÁDIZ
CONSORCIO PROTECCIÓN Y ACOGIDA PERSONAS DISMINUIDAS PSÍQUICAS PROFUNDAS	COMUNIDAD AUTÓNOMA DE BALEARES CONSEJO INSULAR DE MALLORCA AYUNTAMIENTO DE PALMA DE MALLORCA PRIVADOS
CONSORCIO PROVINCIAL DA CORUÑA PARA A PRESTACIÓN DO SERVICIO CONTRA INCENDIOS E SALVAMENTO	XUNTA DE GALICIA DIPUTACIÓN PROVINCIAL DE LA CORUÑA
CONSORCIO PROVISIÓN DE SERVICIOS PREVENCIÓN DE INCENDIOS Y SALVAMENTO DE ALICANTE	GENERALITAT VALENCIANA DIPUTACIÓN PROVINCIAL DE ALICANTE VARIOS AYUNTAMIENTOS DE ALICANTE
CONSORCIO PUERTA DEL ATLÁNTICO	COMUNIDAD DE MADRID AYUNTAMIENTO DE MOSTOLES
CONSORCIO PUERTA DEL MEDITERRÁNEO	COMUNIDAD DE MADRID AYUNTAMIENTO DE VILLAREJO DE SALVANÉS
CONSORCIO RECINTO DE FERIAS Y EXPOSICIONES DE ASTURIAS	PRINCIPADO DE ASTURIAS AYUNTAMIENTO DE GIJÓN

Consortio	Entidad asociada
	<p>VARIOS AYUNTAMIENTOS DE ASTURIAS</p> <p>OTROS</p>
<p>CONSORCIO RECUPERACIÓ I CONSERVACIÓ DEL RIU LLOBREGAT</p>	<p>GENERALITAT DE CATALUÑA</p> <p>DIPUTACIÓ PROVINCIAL DE BARCELONA</p> <p>ENTIDAD METROPOLITANA DE SERVICIOS HIDRAULICOS Y TRATAMIENTO DE RESIDUOS</p> <p>MANCOMUNITAT DE MUNICIPIS DE L'ÀREA METROPOLITANA DE BARCELONA</p> <p>COMARCA DE BAIX LLOBREGAT</p>
<p>CONSORCIO RECURSOS SOCIO SANITARIOS Y ASISTENCIALES DE IBIZA Y FORMENTERA</p>	<p>COMUNIDAD AUTÓNOMA DE BALEARES</p> <p>CONSEJO INSULAR DE IBIZA-FORMENTERA</p>
<p>CONSORCIO RECURSOS SOCIO SANITARIOS Y ASISTENCIALES DE MENORCA</p>	<p>COMUNIDAD AUTÓNOMA DE BALEARES</p> <p>CONSEJO INSULAR DE MENORCA</p>
<p>CONSORCIO REFORMA GRAN VIA DE L' HOSPITALET LLOBREGAT</p>	<p>GENERALITAT DE CATALUÑA</p> <p>INSTITUT CATALÀ DEL SOL</p> <p>AYUNTAMIENTO DE L'HOSPITALET DE LLOBREGAT</p>
<p>CONSORCIO REHABILITACIÓ DEL PATRIMONIO DEL MUNICIPIO DES CASTELL</p>	<p>COMUNIDAD AUTÓNOMA DE BALEARES</p> <p>AYUNTAMIENTO DE ES CASTELL</p>
<p>CONSORCIO RESTAURACIÓ, CONSERVACIÓ Y UTILIZACIÓ DEL MONASTERIO DE SAN MIGUEL DE LOS REYES</p>	<p>GENERALITAT VALENCIANA</p> <p>DIPUTACIÓ PROVINCIAL DE VALENCIA</p> <p>AYUNTAMIENTO DE VALENCIA</p>
<p>CONSORCIO SANEAMIENTO FINANCIERO MUNICIPAL</p>	<p>JUNTA DE ANDALUCÍA</p> <p>VARIOS AYUNTAMIENTOS DE JAÉN</p> <p>VARIOS AYUNTAMIENTOS DE CÓRDOBA</p> <p>VARIOS AYUNTAMIENTOS DE SEVILLA</p>

Consortio	Entidad asociada
	VARIOS AYUNTAMIENTOS DE CÁDIZ VARIOS AYUNTAMIENTOS DE HUELVA VARIOS AYUNTAMIENTOS DE GRANADA VARIOS AYUNTAMIENTOS DE MÁLAGA
CONSORCIO SANITARI DE BARCELONA	GENERALITAT DE CATALUÑA AYUNTAMIENTO DE BARCELONA
CONSORCIO SANITARI DE L'ALT PENEDEÈS	SERVICIO CATALAN DE LA SALUD AYUNTAMIENTO DE VILAFRANCA DEL PENEDEÈS COMARCA ALTO PENEDEÈS FUNDACIÓN HOSPITAL DE VILAFRANCA
CONSORCIO SANITARI DE L'ANOIA	SERVICIO CATALAN DE LA SALUD AYUNTAMIENTO DE IGUALADA COMARCA ANOIA
CONSORCIO SANITARI DE LA SELVA	SERVICIO CATALAN DE LA SALUD AYUNTAMIENTO DE BLANES COMARCA SELVA OTROS
CONSORCIO SANITARI DE MOLLET DEL VALLÈS	SERVICIO CATALAN DE LA SALUD AYUNTAMIENTO DE MOLLET DEL VALLÈS FUNDACION HOSPITAL DE MOLLET DEL VALLÈS
CONSORCIO SANITARI DE TERRASA	GENERALITAT DE CATALUÑA AYUNTAMIENTO DE TARRASA FUNDACIÓN SANT LLÀTZER

Consortio	Entidad asociada
CONSORCIO SANITARI DEL MARESME	SERVICIO CATALAN DE LA SALUD AYUNTAMIENTO DE MATARÓ COMARCA DE MARESME
CONSORCIO SANITARI INTEGRAL	SERVICIO CATALAN DE LA SALUD INSTITUT CATALÀ DE LA SALUT AYUNTAMIENTO DE SANT JOAN DESPÍ AYUNTAMIENTO DE L'HOSPITALET DE LLOBREGAT COMARCA DE BAIX LLOBREGAT CRUZ ROJA ESPAÑOLA
CONSORCIO SANITARIO DE TENERIFE	COMUNIDAD DE CANARIAS CABILDO INSULAR DE TENERIFE
CONSORCIO SER. INCENDIOS E SALV. COMARCA DE VALDEORRAS	XUNTA DE GALICIA DIPUTACIÓN PROVINCIAL DE ORENSE VARIOS AYUNTAMIENTOS DE ORENSE
CONSORCIO SER.INCEN. E SALV.COMARCA DO SALNÉS	XUNTA DE GALICIA DIPUTACIÓN PROVINCIAL DE PONTEVEDRA VARIOS AYUNTAMIENTOS DE PONTEVEDRA AYUNTAMIENTO DE CAMBADOS AYUNTAMIENTO DE SANXENXO
CONSORCIO SERV. AGUA MANANTIAL DE ERCILLA	COMUNIDAD FORAL DE NAVARRA VARIOS AYUNTAMIENTOS DE NAVARRA
CONSORCIO SERV. CONTRA INCEN. O SALV. COMARCAS DE DEZA E TABELIROS TERRA MONTES	XUNTA DE GALICIA DIPUTACIÓN PROVINCIAL DE PONTEVEDRA VARIOS AYUNTAMIENTOS DE PONTEVEDRA

Consortio	Entidad asociada
CONSORCIO SERV. CONTRA INCENDIOS E DE SALVAMENTO DA COMARCA DE VERIN	XUNTA DE GALICIA DIPUTACIÓN PROVINCIAL DE ORENSE VARIOS AYUNTAMIENTOS DE ORENSE
CONSORCIO SERVICIO DE ABASTECIMIENTO Y SANEAMIENTO AGUAS MARINA ALTA	GENERALITAT VALENCIANA DIPUTACIÓN PROVINCIAL DE ALICANTE VARIOS AYUNTAMIENTOS DE ALICANTE
CONSORCIO SERVICIO EXTINCIÓN INCENDIOS Y SALVAMENTO C.A. DE MURCIA	REGIÓN DE MURCIA VARIOS AYUNTAMIENTOS DE MURCIA
CONSORCIO SERVICIO PREVENCIÓN Y EXTINCIÓN DE INCENDIOS Y SALVAMENTO DE VALENCIA	GENERALITAT VALENCIANA DIPUTACIÓN PROVINCIAL DE VALENCIA VARIOS AYUNTAMIENTOS DE VALENCIA
CONSORCIO SERVICIOS EXTINCIÓN DE INCENDIOS, SALVAMENTO Y PROTECCIÓN CIVIL DE LA RIOJA	COMUNIDAD DE LA RIOJA VARIOS AYUNTAMIENTOS DE LA RIOJA
CONSORCIO SOCIOSANITARI D'IGUALADA	AYUNTAMIENTO DE IGUALADA CONSORCI HOSPITALARI DE CATALUNYA (CHC) (1)
CONSORCIO SOCIOSANITARI DE TÀRREGA	CONSORCI HOSPITALARI DE CATALUNYA (CHC) (1) AYUNTAMIENTO DE TÀRREGA
CONSORCIO SOCIOSANITARI DE VILADECANS	CONSORCI HOSPITALARI DE CATALUNYA (CHC) (1) AYUNTAMIENTO DE VILADECANS
CONSORCIO SOCIOSANITARI DE VILAFRANCA DEL PENEDES	CONSORCI HOSPITALARI DE CATALUNYA (CHC) (1) AYUNTAMIENTO DE VILAFRANCA DEL PENEDES

Consortio	Entidad asociada
CONSORCIO TEATRE FORTUNY DE REUS	GENERALITAT DE CATALUÑA DIPUTACIÓN PROVINCIAL DE TARRAGONA AYUNTAMIENTO DE REUS
CONSORCIO TEATRO LÓPEZ DE AYALA	JUNTA DE EXTREMADURA DIPUTACIÓN PROVINCIAL DE BADAJOZ AYUNTAMIENTO DE BADAJOZ PRIVADO
CONSORCIO TEATRO PRINCIPAL	XUNTA DE GALICIA DIPUTACIÓN PROVINCIAL DE ORENSE AYUNTAMIENTO DE ORENSE PRIVADOS
CONSORCIO TEATROS DE CASTELLÓN	GENERALITAT VALENCIANA DIPUTACIÓN PROVINCIAL DE CASTELLÓN AYUNTAMIENTO DE CASTELLÓN DE LA PLANA
CONSORCIO TECNOLÓGICO DE CÁDIZ	UNIVERSIDAD DE CADIZ AYUNTAMIENTO DE CÁDIZ
CONSORCIO TORREBLANCA	GENERALITAT DE CATALUÑA AYUNTAMIENTO DE PONTS
CONSORCIO TRANSPORT PÚBLIC DE L'ÀREA DE GIRONA	GENERALITAT DE CATALUÑA COMARCA GIRONÉS COMARCA PLA DE L'ESTANY COMARCA SELVA AYUNTAMIENTO DE GERONA

Consortio	Entidad asociada
CONSORCIO TRANSPORTE METROPOLITANO DEL ÁREA DE ALMERÍA	JUNTA DE ANDALUCÍA DIPUTACIÓN PROVINCIAL DE ALMERÍA AYUNTAMIENTO DE ALMERÍA VARIOS AYUNTAMIENTOS DE ALMERÍA AYUNTAMIENTO DE EL EJIDO AYUNTAMIENTO DE ROQUETAS DE MAR AYUNTAMIENTO DE ADRA
CONSORCIO TRANSPORTES PÚBLICOS REGULARES DE VIAJEROS DEL ÁREA DE VALENCIA	GENERALITAT VALENCIANA VARIOS AYUNTAMIENTOS DE VALENCIA AYUNTAMIENTO DE VALENCIA
CONSORCIO TURISME DEL VALLÈS ORIENTAL	CONSORCIO CIRCUIT DE CATALUNYA (1) DIPUTACIÓN PROVINCIAL DE BARCELONA VARIOS AYUNTAMIENTOS DE BARCELONA COMARCA VALLES ORIENTAL CONSORCIO PROMOCIÓN MUNICIPAL DEL MOIANÉS (4)
CONSORCIO TURISMO JOVEN DE LAS ISLAS BALEARES	COMUNIDAD AUTÓNOMA DE BALEARES AYUNTAMIENTO DE ALCUDIA AYUNTAMIENTO DE CIUDADELLA DE MENORCA AYUNTAMIENTO DE FORMENTERA PRIVADO
CONSORCIO TURISTICO DE MAZARRON	REGIÓN DE MURCIA AYUNTAMIENTO DE MAZARRÓN
CONSORCIO TURÍSTICO DESFILADERO DE ALMADENES	REGIÓN DE MURCIA AYUNTAMIENTO DE CALASPARRA

Consortio	Entidad asociada
	AYUNTAMIENTO DE CIEZA
CONSORCIO TURÍSTICO MANCOMUNIDAD DE SIERRA ESPUÑA	REGIÓN DE MURCIA VARIAS MANCOMUNIDADES DE LA REGIÓN DE MURCIA
CONSORCIO TURÍSTICO MANCOMUNIDAD DEL MAR MENOR	REGIÓN DE MURCIA VARIAS MANCOMUNIDADES DE LA REGIÓN DE MURCIA PRIVADO
CONSORCIO TURÍSTICO MANCOMUNIDAD DEL NOROESTE DE MURCIA	REGIÓN DE MURCIA VARIAS MANCOMUNIDADES DE LA REGIÓN DE MURCIA
CONSORCIO TURISTICO MANCOMUNIDAD DEL VALLE DEL RICOTE	REGIÓN DE MURCIA MANCOMUNIDAD DEL VALLE DE RICOTE
CONSORCIO TURÍSTICO MEDINA NOGALTE	REGIÓN DE MURCIA AYUNTAMIENTO DE PUERTO LUMBRERAS
CONSORCIO TURÍSTICO MURCIA CRUCE DE CAMINOS	REGIÓN DE MURCIA AYUNTAMIENTO DE MURCIA
CONSORCIO TURÍSTICO SIERRA MINERA	REGIÓN DE MURCIA AYUNTAMIENTO DE CARTAGENA AYUNTAMIENTO DE LA UNIÓN
CONSORCIO TURÍSTICO TORRE PACHECO Y FUENTE ÁLAMO, TIERRA Y TRADICIÓN	REGIÓN DE MURCIA VARIOS AYUNTAMIENTOS DE MURCIA
CONSORCIO TURÍSTICO VILLAS TERMALES DE LA REGIÓN DE MURCIA	REGIÓN DE MURCIA VARIOS AYUNTAMIENTOS DE MURCIA

Consortio	Entidad asociada
	<p>AYUNTAMIENTO DE ARCHENA</p> <p>AYUNTAMIENTO DE ALHAMA DE MURCIA</p>
<p>CONSORCIO UNIDAD TERRITORIAL DE EMPLEO Y DESARROLLO LOCAL Y TECNOLÓGICO DE ALBANCHEZ MÁGINA Y OTROS</p>	<p>JUNTA DE ANDALUCÍA</p> <p>VARIOS AYUNTAMIENTOS DE JAÉN</p>
<p>CONSORCIO UNIDAD TERRITORIAL DE EMPLEO Y DESARROLLO LOCAL Y TECNOLÓGICO DE LA SIERRA DE LAS NIEVES</p>	<p>JUNTA DE ANDALUCÍA</p> <p>VARIOS AYUNTAMIENTOS DE MÁLAGA</p>
<p>CONSORCIO UNIDAD TERRITORIAL DE EMPLEO Y DESARROLLO LOCAL Y TECNOLÓGICO DE ADRA</p>	<p>JUNTA DE ANDALUCÍA</p> <p>AYUNTAMIENTO DE ADRA</p>
<p>CONSORCIO UNIDAD TERRITORIAL DE EMPLEO Y DESARROLLO LOCAL Y TECNOLÓGICO DE AGRÓN Y OTROS</p>	<p>JUNTA DE ANDALUCÍA</p> <p>VARIOS AYUNTAMIENTOS DE GRANADA</p>
<p>CONSORCIO UNIDAD TERRITORIAL DE EMPLEO Y DESARROLLO LOCAL Y TECNOLÓGICO DE AGUADULCE Y OTROS</p>	<p>JUNTA DE ANDALUCÍA</p> <p>VARIOS AYUNTAMIENTOS DE SEVILLA</p>
<p>CONSORCIO UNIDAD TERRITORIAL DE EMPLEO Y DESARROLLO LOCAL Y TECNOLÓGICO DE ALAMEDA Y OTROS</p>	<p>JUNTA DE ANDALUCÍA</p> <p>VARIOS AYUNTAMIENTOS DE MÁLAGA</p> <p>AYUNTAMIENTO DE ANTEQUERA</p>
<p>CONSORCIO UNIDAD TERRITORIAL DE EMPLEO Y DESARROLLO LOCAL Y TECNOLÓGICO DE ALBÁNCHÉZ</p>	<p>JUNTA DE ANDALUCÍA</p> <p>VARIOS AYUNTAMIENTOS DE ALMERÍA</p>
<p>CONSORCIO UNIDAD TERRITORIAL DE EMPLEO Y DESARROLLO LOCAL Y TECNOLÓGICO DE ALBODÓN Y OTROS</p>	<p>JUNTA DE ANDALUCÍA</p> <p>VARIOS AYUNTAMIENTOS DE GRANADA</p>
<p>CONSORCIO UNIDAD TERRITORIAL DE EMPLEO Y DESARROLLO LOCAL Y TECNOLÓGICO DE ALBOLODUY</p>	<p>JUNTA DE ANDALUCÍA</p> <p>VARIOS AYUNTAMIENTOS DE ALMERÍA</p>

Consortio	Entidad asociada
<p>CONSORCIO UNIDAD TERRITORIAL DE EMPLEO Y DESARROLLO LOCAL Y TECNOLÓGICO DE ALBOLOTE Y OTROS</p>	<p>JUNTA DE ANDALUCÍA</p> <p>VARIOS AYUNTAMIENTOS DE GRANADA</p>
<p>CONSORCIO UNIDAD TERRITORIAL DE EMPLEO Y DESARROLLO LOCAL Y TECNOLÓGICO DE ALBUÑUELAS, DURCAL Y OTROS</p>	<p>JUNTA DE ANDALUCÍA</p> <p>VARIOS AYUNTAMIENTOS DE GRANADA</p>
<p>CONSORCIO UNIDAD TERRITORIAL DE EMPLEO Y DESARROLLO LOCAL Y TECNOLÓGICO DE ALCALÁ DE GUADAIRA</p>	<p>JUNTA DE ANDALUCÍA</p> <p>AYUNTAMIENTO DE ALCALÁ DE GUADAIRA</p>
<p>CONSORCIO UNIDAD TERRITORIAL DE EMPLEO Y DESARROLLO LOCAL Y TECNOLÓGICO DE ALCOLEA DEL RIO Y OTROS</p>	<p>JUNTA DE ANDALUCÍA</p> <p>VARIOS AYUNTAMIENTOS DE SEVILLA</p> <p>AYUNTAMIENTO DE VILLANUEVA DEL RIO Y MINAS</p> <p>AYUNTAMIENTO DE PEÑAFLORES</p> <p>AYUNTAMIENTO DE ALCOLEA DEL RIO</p>
<p>CONSORCIO UNIDAD TERRITORIAL DE EMPLEO Y DESARROLLO LOCAL Y TECNOLÓGICO DE ALDEAQUEMADA Y OTROS</p>	<p>JUNTA DE ANDALUCÍA</p> <p>VARIOS AYUNTAMIENTOS DE JAÉN</p> <p>AYUNTAMIENTO DE LA CAROLINA</p> <p>AYUNTAMIENTO DE SANTA ELENA</p>
<p>CONSORCIO UNIDAD TERRITORIAL DE EMPLEO Y DESARROLLO LOCAL Y TECNOLÓGICO DE ALFACAR Y OTROS</p>	<p>JUNTA DE ANDALUCÍA</p> <p>VARIOS AYUNTAMIENTOS DE GRANADA</p>
<p>CONSORCIO UNIDAD TERRITORIAL DE EMPLEO Y DESARROLLO LOCAL Y TECNOLÓGICO DE ALGAMITAS Y OTROS</p>	<p>JUNTA DE ANDALUCÍA</p> <p>VARIOS AYUNTAMIENTOS DE SEVILLA</p>
<p>CONSORCIO UNIDAD TERRITORIAL DE EMPLEO Y DESARROLLO LOCAL Y TECNOLÓGICO DE ALGARINEJO, LOJA Y OTROS</p>	<p>JUNTA DE ANDALUCÍA</p> <p>VARIOS AYUNTAMIENTOS DE GRANADA</p>

Consortio	Entidad asociada
CONSORCIO UNIDAD TERRITORIAL DE EMPLEO Y DESARROLLO LOCAL Y TECNOLÓGICO DE ALGARROBO Y OTROS	<p>JUNTA DE ANDALUCÍA</p> <p>VARIOS AYUNTAMIENTOS DE MÁLAGA</p>
CONSORCIO UNIDAD TERRITORIAL DE EMPLEO Y DESARROLLO LOCAL Y TECNOLÓGICO DE ALHAMA GRANADA Y OTROS	<p>JUNTA DE ANDALUCÍA</p> <p>VARIOS AYUNTAMIENTOS DE GRANADA</p>
CONSORCIO UNIDAD TERRITORIAL DE EMPLEO Y DESARROLLO LOCAL Y TECNOLÓGICO DE ALICÚN DE ORTEGA Y OTROS	<p>JUNTA DE ANDALUCÍA</p> <p>VARIOS AYUNTAMIENTOS DE GRANADA</p>
CONSORCIO UNIDAD TERRITORIAL DE EMPLEO Y DESARROLLO LOCAL Y TECNOLÓGICO DE ALJARAFE	<p>JUNTA DE ANDALUCÍA</p> <p>VARIOS AYUNTAMIENTOS DE SEVILLA</p> <p>MANCOMUNIDAD ALJARAFE</p>
CONSORCIO UNIDAD TERRITORIAL DE EMPLEO Y DESARROLLO LOCAL Y TECNOLÓGICO DE ALMÁCHAR Y OTROS	<p>JUNTA DE ANDALUCÍA</p> <p>VARIOS AYUNTAMIENTOS DE MÁLAGA</p>
CONSORCIO UNIDAD TERRITORIAL DE EMPLEO Y DESARROLLO LOCAL Y TECNOLÓGICO DE ALMEGÍBAR Y OTROS	<p>JUNTA DE ANDALUCÍA</p> <p>VARIOS AYUNTAMIENTOS DE GRANADA</p>
CONSORCIO UNIDAD TERRITORIAL DE EMPLEO Y DESARROLLO LOCAL Y TECNOLÓGICO DE ÁLORA Y OTROS	<p>JUNTA DE ANDALUCÍA</p> <p>VARIOS AYUNTAMIENTOS DE MÁLAGA</p>
CONSORCIO UNIDAD TERRITORIAL DE EMPLEO Y DESARROLLO LOCAL Y TECNOLÓGICO DE ALPANDEIRE Y OTROS	<p>JUNTA DE ANDALUCÍA</p> <p>VARIOS AYUNTAMIENTOS DE MÁLAGA</p>
CONSORCIO UNIDAD TERRITORIAL DE EMPLEO Y DESARROLLO LOCAL Y TECNOLÓGICO DE ALPUJARRA DE LA SIERRA	<p>JUNTA DE ANDALUCÍA</p> <p>VARIOS AYUNTAMIENTOS DE GRANADA</p>
CONSORCIO UNIDAD TERRITORIAL DE EMPLEO Y DESARROLLO LOCAL Y TECNOLÓGICO DE ANDÉVALO-MINERO	<p>JUNTA DE ANDALUCÍA</p> <p>MANCOMUNIDAD ANDÉVALO MINERO</p>

Consortio	Entidad asociada
<p>CONSORCIO UNIDAD TERRITORIAL DE EMPLEO Y DESARROLLO LOCAL Y TECNOLÓGICO DE ÁNDUJAR Y OTROS</p>	<p>JUNTA DE ANDALUCÍA</p> <p>VARIOS AYUNTAMIENTOS DE JAÉN</p>
<p>CONSORCIO UNIDAD TERRITORIAL DE EMPLEO Y DESARROLLO LOCAL Y TECNOLÓGICO DE ANTAS Y OTROS</p>	<p>JUNTA DE ANDALUCÍA</p> <p>VARIOS AYUNTAMIENTOS DE ALMERÍA</p>
<p>CONSORCIO UNIDAD TERRITORIAL DE EMPLEO Y DESARROLLO LOCAL Y TECNOLÓGICO DE ARAHAL Y OTROS</p>	<p>JUNTA DE ANDALUCÍA</p> <p>AYUNTAMIENTO DE PARADAS</p> <p>AYUNTAMIENTO DE MARCHENA</p> <p>AYUNTAMIENTO DE ARAHAL</p>
<p>CONSORCIO UNIDAD TERRITORIAL DE EMPLEO Y DESARROLLO LOCAL Y TECNOLÓGICO DE ARCHIDONA Y OTROS</p>	<p>JUNTA DE ANDALUCÍA</p> <p>VARIOS AYUNTAMIENTOS DE MÁLAGA</p>
<p>CONSORCIO UNIDAD TERRITORIAL DE EMPLEO Y DESARROLLO LOCAL Y TECNOLÓGICO DE ARMUÑA DE ALMANZORA</p>	<p>JUNTA DE ANDALUCÍA</p> <p>VARIOS AYUNTAMIENTOS DE ALMERÍA</p>
<p>CONSORCIO UNIDAD TERRITORIAL DE EMPLEO Y DESARROLLO LOCAL Y TECNOLÓGICO DE BAILEN Y OTROS</p>	<p>JUNTA DE ANDALUCÍA</p> <p>VARIOS AYUNTAMIENTOS DE JAÉN</p>
<p>CONSORCIO UNIDAD TERRITORIAL DE EMPLEO Y DESARROLLO LOCAL Y TECNOLÓGICO DE BAJO GUADALQUIVIR</p>	<p>JUNTA DE ANDALUCÍA</p> <p>MANCOMUNIDAD DE BAJO GUADALQUIVIR</p>
<p>CONSORCIO UNIDAD TERRITORIAL DE EMPLEO Y DESARROLLO LOCAL Y TECNOLÓGICO DE BAZA Y OTROS</p>	<p>JUNTA DE ANDALUCÍA</p> <p>VARIOS AYUNTAMIENTOS DE GRANADA</p>
<p>CONSORCIO UNIDAD TERRITORIAL DE EMPLEO Y DESARROLLO LOCAL Y TECNOLÓGICO DE BELMEZ MORALEDA Y OTROS</p>	<p>JUNTA DE ANDALUCÍA</p> <p>VARIOS AYUNTAMIENTOS DE JAÉN</p>

Consortio	Entidad asociada
CONSORCIO UNIDAD TERRITORIAL DE EMPLEO Y DESARROLLO LOCAL Y TECNOLÓGICO DE BENALÚA DE LAS VILLAS Y OTROS	<p>JUNTA DE ANDALUCÍA</p> <p>VARIOS AYUNTAMIENTOS DE GRANADA</p>
CONSORCIO UNIDAD TERRITORIAL DE EMPLEO Y DESARROLLO LOCAL Y TECNOLÓGICO DE BETURIA	<p>JUNTA DE ANDALUCÍA</p> <p>MANCOMUNIDAD DE MUNICIPIOS DE BETURIA</p>
CONSORCIO UNIDAD TERRITORIAL DE EMPLEO Y DESARROLLO LOCAL Y TECNOLÓGICO DE CAMPILLO DE ARENAS Y OTROS	<p>JUNTA DE ANDALUCÍA</p> <p>VARIOS AYUNTAMIENTOS DE JAÉN</p>
CONSORCIO UNIDAD TERRITORIAL DE EMPLEO Y DESARROLLO LOCAL Y TECNOLÓGICO DE CAMPIÑA ANDÉVALO	<p>JUNTA DE ANDALUCÍA</p> <p>VARIOS AYUNTAMIENTOS DE HUELVA</p> <p>MANCOMUNIDAD CAMPIÑA-ANDÉVALO</p>
CONSORCIO UNIDAD TERRITORIAL DE EMPLEO Y DESARROLLO LOCAL Y TECNOLÓGICO DE CARBONERAS	<p>JUNTA DE ANDALUCÍA</p> <p>AYUNTAMIENTO DE CARBONERAS</p>
CONSORCIO UNIDAD TERRITORIAL DE EMPLEO Y DESARROLLO LOCAL Y TECNOLÓGICO DE CARMONA, VISO Y MAIRENA	<p>JUNTA DE ANDALUCÍA</p> <p>AYUNTAMIENTO DE MAIRENA DEL ALCOR</p> <p>VARIOS AYUNTAMIENTOS DE SEVILLA</p> <p>AYUNTAMIENTO DE CARMONA</p>
CONSORCIO UNIDAD TERRITORIAL DE EMPLEO Y DESARROLLO LOCAL Y TECNOLÓGICO DE CASARES Y OTROS	<p>JUNTA DE ANDALUCÍA</p> <p>VARIOS AYUNTAMIENTOS DE MÁLAGA</p>
CONSORCIO UNIDAD TERRITORIAL DE EMPLEO Y DESARROLLO LOCAL Y TECNOLÓGICO DE CAZORLA Y OTROS	<p>JUNTA DE ANDALUCÍA</p> <p>VARIOS AYUNTAMIENTOS DE JAÉN</p>
CONSORCIO UNIDAD TERRITORIAL DE EMPLEO Y DESARROLLO LOCAL Y TECNOLÓGICO DE CHICLANA DE LA FRONTERA	<p>JUNTA DE ANDALUCÍA</p> <p>AYUNTAMIENTO DE CHICLANA DE LA FRONTERA</p>

Consortio	Entidad asociada
CONSORCIO UNIDAD TERRITORIAL DE EMPLEO Y DESARROLLO LOCAL Y TECNOLÓGICO DE DOS HERMANAS	<p>JUNTA DE ANDALUCÍA</p> <p>AYUNTAMIENTO DE DOS HERMANAS</p>
CONSORCIO UNIDAD TERRITORIAL DE EMPLEO Y DESARROLLO LOCAL Y TECNOLÓGICO DE EL PUERTO DE SANTA MARÍA	<p>JUNTA DE ANDALUCÍA</p> <p>AYUNTAMIENTO DEL PUERTO DE SANTA MARÍA</p>
CONSORCIO UNIDAD TERRITORIAL DE EMPLEO Y DESARROLLO LOCAL Y TECNOLÓGICO DE FUENGIROLA Y MIJAS	<p>JUNTA DE ANDALUCÍA</p> <p>AYUNTAMIENTO DE FUENGIROLA</p> <p>AYUNTAMIENTO DE MIJAS</p>
CONSORCIO UNIDAD TERRITORIAL DE EMPLEO Y DESARROLLO LOCAL Y TECNOLÓGICO DE GUADAJEZ Y CAMPIÑA ESTE	<p>JUNTA DE ANDALUCÍA</p> <p>MANCOMUNIDAD GUADAJEZ Y CAMPIÑA ESTE DE CÓRDOBA</p>
CONSORCIO UNIDAD TERRITORIAL DE EMPLEO Y DESARROLLO LOCAL Y TECNOLÓGICO DE GUADALTEBA	<p>JUNTA DE ANDALUCÍA</p> <p>COMARCA DE GUADALTEBA</p>
CONSORCIO UNIDAD TERRITORIAL DE EMPLEO Y DESARROLLO LOCAL Y TECNOLÓGICO DE ILLORA Y MONTEFRIO	<p>JUNTA DE ANDALUCÍA</p> <p>VARIOS AYUNTAMIENTOS DE GRANADA</p>
CONSORCIO UNIDAD TERRITORIAL DE EMPLEO Y DESARROLLO LOCAL Y TECNOLÓGICO DE IZNATORAF Y OTROS	<p>JUNTA DE ANDALUCÍA</p> <p>VARIOS AYUNTAMIENTOS DE JAÉN</p>
CONSORCIO UNIDAD TERRITORIAL DE EMPLEO Y DESARROLLO LOCAL Y TECNOLÓGICO DE JEREZ DE LA FRONTERA	<p>JUNTA DE ANDALUCÍA</p> <p>AYUNTAMIENTO DE JEREZ DE LA FRONTERA</p>
CONSORCIO UNIDAD TERRITORIAL DE EMPLEO Y DESARROLLO LOCAL Y TECNOLÓGICO DE LA ALGARBIA	<p>JUNTA DE ANDALUCÍA</p> <p>VARIOS AYUNTAMIENTOS DE MÁLAGA</p>
CONSORCIO UNIDAD TERRITORIAL DE EMPLEO Y DESARROLLO LOCAL Y TECNOLÓGICO DE LA CAMPIÑA SUR	<p>JUNTA DE ANDALUCÍA</p> <p>MANCOMUNIDAD CAMPIÑA SUR DE CÓRDOBA</p>

Consortio	Entidad asociada
<p>CONSORCIO UNIDAD TERRITORIAL DE EMPLEO Y DESARROLLO LOCAL Y TECNOLÓGICO DE LA CAMPIÑA SUR CORDOBESA</p>	<p>JUNTA DE ANDALUCÍA</p> <p>MANCOMUNIDAD CAMPIÑA SUR DE CÓRDOBA</p>
<p>CONSORCIO UNIDAD TERRITORIAL DE EMPLEO Y DESARROLLO LOCAL Y TECNOLÓGICO DE LA CAÑADA ROSAL Y OTROS</p>	<p>JUNTA DE ANDALUCÍA</p> <p>VARIOS AYUNTAMIENTOS DE SEVILLA</p> <p>AYUNTAMIENTO DE ECIJA</p> <p>AYUNTAMIENTO DE LA LUISIANA</p> <p>AYUNTAMIENTO DE CAÑADA ROSAL</p>
<p>CONSORCIO UNIDAD TERRITORIAL DE EMPLEO Y DESARROLLO LOCAL Y TECNOLÓGICO DE LA COMARCA DE HUESCAR</p>	<p>JUNTA DE ANDALUCÍA</p> <p>MANCOMUNIDAD COMARCAL HUESCAR</p>
<p>CONSORCIO UNIDAD TERRITORIAL DE EMPLEO Y DESARROLLO LOCAL Y TECNOLÓGICO DE LA COMARCA DEL GUADIATO</p>	<p>JUNTA DE ANDALUCÍA</p> <p>VARIOS AYUNTAMIENTOS DE CÓRDOBA</p>
<p>CONSORCIO UNIDAD TERRITORIAL DE EMPLEO Y DESARROLLO LOCAL Y TECNOLÓGICO DE LA COMUNIDAD LA JANDA</p>	<p>JUNTA DE ANDALUCÍA</p> <p>MANCOMUNIDAD LA JANDA</p>
<p>CONSORCIO UNIDAD TERRITORIAL DE EMPLEO Y DESARROLLO LOCAL Y TECNOLÓGICO DE LA COMUNIDAD SIERRA DE CÁDIZ</p>	<p>JUNTA DE ANDALUCÍA</p> <p>MANCOMUNIDAD SIERRA DE CÁDIZ</p>
<p>CONSORCIO UNIDAD TERRITORIAL DE EMPLEO Y DESARROLLO LOCAL Y TECNOLÓGICO DE LA COSTA DE HUELVA</p>	<p>JUNTA DE ANDALUCÍA</p> <p>VARIOS AYUNTAMIENTOS DE HUELVA</p>
<p>CONSORCIO UNIDAD TERRITORIAL DE EMPLEO Y DESARROLLO LOCAL Y TECNOLÓGICO DE LA CUENCA MINERA</p>	<p>JUNTA DE ANDALUCÍA</p> <p>MANCOMUNIDAD CUENCA MINERA</p>
<p>CONSORCIO UNIDAD TERRITORIAL DE EMPLEO Y DESARROLLO LOCAL Y TECNOLÓGICO DE LA SIERRA OCCIDENTAL</p>	<p>JUNTA DE ANDALUCÍA</p> <p>MANCOMUNIDAD SIERRA OCCIDENTAL DE HUELVA</p>

Consortio	Entidad asociada
<p>CONSORCIO UNIDAD TERRITORIAL DE EMPLEO Y DESARROLLO LOCAL Y TECNOLÓGICO DE LA SIERRA ORIENTAL</p>	<p>JUNTA DE ANDALUCÍA</p> <p>MANCOMUNIDAD SIERRA MINERA</p> <p>MANCOMUNIDAD RIBERA DE HUELVA</p>
<p>CONSORCIO UNIDAD TERRITORIAL DE EMPLEO Y DESARROLLO LOCAL Y TECNOLÓGICO DE LA SIERRA SUR</p>	<p>JUNTA DE ANDALUCÍA</p> <p>VARIOS AYUNTAMIENTOS DE JAÉN</p>
<p>CONSORCIO UNIDAD TERRITORIAL DE EMPLEO Y DESARROLLO LOCAL Y TECNOLÓGICO DE LA VEGA MEDIA</p>	<p>JUNTA DE ANDALUCÍA</p> <p>VARIOS AYUNTAMIENTOS DE SEVILLA</p>
<p>CONSORCIO UNIDAD TERRITORIAL DE EMPLEO Y DESARROLLO LOCAL Y TECNOLÓGICO DE LA ZONA HINOJOSA</p>	<p>JUNTA DE ANDALUCÍA</p> <p>VARIOS AYUNTAMIENTOS DE CÓRDOBA</p>
<p>CONSORCIO UNIDAD TERRITORIAL DE EMPLEO Y DESARROLLO LOCAL Y TECNOLÓGICO DE LA ZONA L DE GRANADA</p>	<p>JUNTA DE ANDALUCÍA</p> <p>VARIOS AYUNTAMIENTOS DE GRANADA</p>
<p>CONSORCIO UNIDAD TERRITORIAL DE EMPLEO Y DESARROLLO LOCAL Y TECNOLÓGICO DE LA ZONA OESTE DE GRANADA</p>	<p>JUNTA DE ANDALUCÍA</p> <p>VARIOS AYUNTAMIENTOS DE GRANADA</p>
<p>CONSORCIO UNIDAD TERRITORIAL DE EMPLEO Y DESARROLLO LOCAL Y TECNOLÓGICO DE LA ZONA POZOBLANCO</p>	<p>JUNTA DE ANDALUCÍA</p> <p>VARIOS AYUNTAMIENTOS DE CÓRDOBA</p>
<p>CONSORCIO UNIDAD TERRITORIAL DE EMPLEO Y DESARROLLO LOCAL Y TECNOLÓGICO DE LAS TIERRAS DE DOÑANA</p>	<p>JUNTA DE ANDALUCÍA</p> <p>MANCOMUNIDAD TIERRAS DOÑANA</p>
<p>CONSORCIO UNIDAD TERRITORIAL DE EMPLEO Y DESARROLLO LOCAL Y TECNOLÓGICO DE LÍNARES</p>	<p>JUNTA DE ANDALUCÍA</p> <p>AYUNTAMIENTO DE LINARES</p>
<p>CONSORCIO UNIDAD TERRITORIAL DE EMPLEO Y DESARROLLO LOCAL Y TECNOLÓGICO DE LOMA ORIENTAL</p>	<p>JUNTA DE ANDALUCÍA</p>

Consortio	Entidad asociada
	VARIOS AYUNTAMIENTOS DE JAÉN
CONSORCIO UNIDAD TERRITORIAL DE EMPLEO Y DESARROLLO LOCAL Y TECNOLÓGICO DE LOS VÉLEZ	JUNTA DE ANDALUCÍA VARIOS AYUNTAMIENTOS DE ALMERÍA
CONSORCIO UNIDAD TERRITORIAL DE EMPLEO Y DESARROLLO LOCAL Y TECNOLÓGICO DE MARQUESADO GRANADA	JUNTA DE ANDALUCÍA MANCOMUNIDAD MARQUESADO DEL ZENETE
CONSORCIO UNIDAD TERRITORIAL DE EMPLEO Y DESARROLLO LOCAL Y TECNOLÓGICO DE MONTES-ALTA AXARQUÍA	JUNTA DE ANDALUCÍA CONSORCIO MONTES-ALTA AXARQUÍA (4)
CONSORCIO UNIDAD TERRITORIAL DE EMPLEO Y DESARROLLO LOCAL Y TECNOLÓGICO DE OSUNA, LANTEJUELA Y OTROS	JUNTA DE ANDALUCÍA VARIOS AYUNTAMIENTOS DE SEVILLA
CONSORCIO UNIDAD TERRITORIAL DE EMPLEO Y DESARROLLO LOCAL Y TECNOLÓGICO DE PUERTO REAL	JUNTA DE ANDALUCÍA AYUNTAMIENTO DE PUERTO REAL
CONSORCIO UNIDAD TERRITORIAL DE EMPLEO Y DESARROLLO LOCAL Y TECNOLÓGICO DE RIO VERDE	JUNTA DE ANDALUCÍA VARIOS AYUNTAMIENTOS DE GRANADA
CONSORCIO UNIDAD TERRITORIAL DE EMPLEO Y DESARROLLO LOCAL Y TECNOLÓGICO DE SAN FERNANDO	JUNTA DE ANDALUCÍA AYUNTAMIENTO DE SAN FERNANDO
CONSORCIO UNIDAD TERRITORIAL DE EMPLEO Y DESARROLLO LOCAL Y TECNOLÓGICO DE SANTA FE	JUNTA DE ANDALUCÍA VARIOS AYUNTAMIENTOS DE GRANADA
CONSORCIO UNIDAD TERRITORIAL DE EMPLEO Y DESARROLLO LOCAL Y TECNOLÓGICO DE SIERRA NORTE DE SEVILLA	JUNTA DE ANDALUCÍA MANCOMUNIDAD SIERRA NORTE DE SEVILLA
CONSORCIO UNIDAD TERRITORIAL DE EMPLEO Y DESARROLLO LOCAL Y TECNOLÓGICO DE SUBBÉTICA CORDOBESA	JUNTA DE ANDALUCÍA

Consortio	Entidad asociada
	MANCOMUNIDAD ZONA SUBBÉTICA DE CÓRDOBA
CONSORCIO UNIDAD TERRITORIAL DE EMPLEO Y DESARROLLO LOCAL Y TECNOLÓGICO DE VEGA DEL GUADALQUIVIR	JUNTA DE ANDALUCÍA MANCOMUNIDAD VEGA DEL GUADALQUIVIR
CONSORCIO UNIDAD TERRITORIAL DE EMPLEO Y DESARROLLO LOCAL Y TECNOLÓGICO DE VÉLEZ- MÁLAGA	JUNTA DE ANDALUCÍA AYUNTAMIENTO DE VÉLEZ-MÁLAGA
CONSORCIO UNIDAD TERRITORIAL DE EMPLEO Y DESARROLLO LOCAL Y TECNOLÓGICO DE VICAR	JUNTA DE ANDALUCÍA VARIOS AYUNTAMIENTOS DE ALMERÍA
CONSORCIO UNIDAD TERRITORIAL DE EMPLEO Y DESARROLLO LOCAL Y TECNOLÓGICO DEL ALTO GUADALQUIVIR	JUNTA DE ANDALUCÍA MANCOMUNIDAD CORDOBESA ALTO GUADALQUIVIR
CONSORCIO UNIDAD TERRITORIAL DE EMPLEO Y DESARROLLO LOCAL Y TECNOLÓGICO DEL ARROYO DEL OJANCO Y OTROS	JUNTA DE ANDALUCÍA VARIOS AYUNTAMIENTOS DE JAÉN
CONSORCIO UNIDAD TERRITORIAL DE EMPLEO Y DESARROLLO LOCAL Y TECNOLÓGICO DEL CAMPO DE GIBRALTAR	JUNTA DE ANDALUCÍA MANCOMUNIDAD DE CAMPO DE GIBRALTAR
CONSORCIO UNIDAD TERRITORIAL DE EMPLEO Y DESARROLLO LOCAL Y TECNOLÓGICO DEL CONDADO DE HUELVA	JUNTA DE ANDALUCÍA MANCOMUNIDAD DESARROLLO CONDADO DE HUELVA
CONSORCIO UNIDAD TERRITORIAL DE EMPLEO Y DESARROLLO LOCAL Y TECNOLÓGICO ALGATOCIN Y OTROS	JUNTA DE ANDALUCÍA VARIOS AYUNTAMIENTOS DE MÁLAGA
CONSORCIO UNIDAD TERRITORIAL DE EMPLEO Y DESARROLLO LOCAL Y TECNOLÓGICO ARQUILLOS Y OTROS	JUNTA DE ANDALUCÍA VARIOS AYUNTAMIENTOS DE JAÉN
CONSORCIO UNIDAD TERRITORIAL DE EMPLEO Y DESARROLLO LOCAL Y TECNOLÓGICO LOMA OCCIDENTAL	JUNTA DE ANDALUCÍA

Consortio	Entidad asociada
	AYUNTAMIENTO DE BAEZA
CONSORCIO UNIDAD TERRITORIAL DE EMPLEO Y DESARROLLO LOCAL Y TECNOLÓGICO MORON DE LA FRONTERA Y OTROS	JUNTA DE ANDALUCÍA VARIOS AYUNTAMIENTOS DE SEVILLA
CONSORCIO UNIDAD TERRITORIAL DE EMPLEO Y DESARROLLO LOCAL Y TECNOLÓGICO ZONA NORTE DE GRANADA	JUNTA DE ANDALUCÍA VARIOS AYUNTAMIENTOS DE SEVILLA
CONSORCIO URBANÍSTIC DE GESTIÓ DEL SECTOR Z - 1 PLA DE BAIX	INSTITUT CATALÀ DEL SOL AYUNTAMIENTO DE GRANOLLERS
CONSORCIO URBANÍSTIC DEL CENTRE DIRECCIONAL DE CERDANYOLA	INSTITUT CATALÀ DEL SOL AYUNTAMIENTO DE CERDANYOLA DEL VALLÉS
CONSORCIO URBANÍSTIC DEL SECTOR DE MAS LLUHÍ	INSTITUT CATALÀ DEL SOL AYUNTAMIENTO DE SANT FELIU DE LLOBREGAT
CONSORCIO URBANÍSTIC DESENVOLUPAMENT DE L'EIX MACIÀ	INSTITUT CATALÀ DEL SOL AYUNTAMIENTO DE SABADELL
RESIDENCIAL CAN FILUÀ	INSTITUT CATALÀ DEL SOL AYUNTAMIENTO DE SANTA PERPETUA DE MOGODA
CONSORCIO URBANÍSTIC L' AIGÜETA	INSTITUT CATALÀ DEL SOL AYUNTAMIENTO DE LA BISBAL D'EMPORDÀ
CONSORCIO URBANÍSTIC LA FORNACA	INSTITUT CATALÀ DEL SOL AYUNTAMIENTO DE VILASSAR DE DALT
CONSORCIO URBANISTIC PER AL DESENVOLUMENT DE LA VILLA OLÍMPICA I EL PARC DE LA DRAGA DE BANYOLES	INSTITUT CATALÀ DEL SOL

Consortio	Entidad asociada
	AYUNTAMIENTO DE BANYOLES
CONSORCIO URBANÍSTIC PER AL DESENVOLUPAMENT DEL PARC D'ACTIVITATS ECONÒMIQUES CAN SANT JOAN	INSTITUT CATALÀ DEL SOL AYUNTAMIENTO DE RUBÍ AYUNTAMIENTO DE SANT CUGAT DEL VALLÉS
CONSORCIO URBANÍSTIC PER AL DESENVOLUPAMENT DEL SECTOR EIXAMPLE NORD	INSTITUT CATALÀ DEL SOL AYUNTAMIENTO DE EL PRAT DE LLOBREGAT
CONSORCIO URBANÍSTIC PER AL DESENVOLUPAMENT DEL SECTOR Z-1 DE GRANOLLERS	INSTITUT CATALÀ DEL SOL AYUNTAMIENTO DE GRANOLLERS
CONSORCIO URBANÍSTIC SECTOR INDUSTRIAL BORGES I	INSTITUT CATALÀ DEL SOL AYUNTAMIENTO DE LES BORGES DEL CAMP
CONSORCIO URBANÍSTICO ÁREA TECNOLÓGICA DEL SUR	INSTITUTO MADRILEÑO DE DESARROLLO AYUNTAMIENTO DE GETAFE
CONSORCIO URBANÍSTICO ÁREA VALDELACASA	INSTITUTO MADRILEÑO DE DESARROLLO AYUNTAMIENTO DE ALCOBENDAS
CONSORCIO URBANÍSTICO DEHESA VIEJA Y TEMPRANALES DE SAN SEBASTIÁN DE LOS REYES	COMUNIDAD DE MADRID AYUNTAMIENTO DE SAN SEBASTIÁN DE LOS REYES
CONSORCIO URBANÍSTICO EL BAÑUELO	INSTITUTO MADRILEÑO DE DESARROLLO AYUNTAMIENTO DE FUENLABRADA
CONSORCIO URBANÍSTICO ESCORIAL	COMUNIDAD DE MADRID AYUNTAMIENTO DEL ESCORIAL

Consortio	Entidad asociada
CONSORCIO URBANÍSTICO ESPARTALES NORTE	COMUNIDAD DE MADRID AYUNTAMIENTO DE ALCALÁ DE HENARES
CONSORCIO URBANÍSTICO GETAFE NORTE	COMUNIDAD DE MADRID AYUNTAMIENTO DE GETAFE
CONSORCIO URBANÍSTICO LA ESTACIÓN	COMUNIDAD DE MADRID AYUNTAMIENTO DE COLMENAR VIEJO
CONSORCIO URBANÍSTICO LA FORTUNA	COMUNIDAD DE MADRID AYUNTAMIENTO DE LEGANÉS
CONSORCIO URBANÍSTICO LA GARENA	COMUNIDAD DE MADRID ARPEGIO, AREAS DE PROMOCION EMPRESARIAL CON GESTION INDUSTRIAL ORGANIZADA, S.A. AYUNTAMIENTO DE ALCALÁ DE HENARES
CONSORCIO URBANÍSTICO LEGANÉS NORTE	COMUNIDAD DE MADRID AYUNTAMIENTO DE LEGANÉS
CONSORCIO URBANÍSTICO LEGANÉS TECNOLÓGICO	INSTITUTO MADRILEÑO DE DESARROLLO AYUNTAMIENTO DE LEGANÉS
CONSORCIO URBANÍSTICO LOS MOLINOS-BUENAVISTA	COMUNIDAD DE MADRID AYUNTAMIENTO DE GETAFE
CONSORCIO URBANÍSTICO MOSCATELARES	COMUNIDAD DE MADRID AYUNTAMIENTO DE SAN SEBASTIÁN DE LOS REYES
CONSORCIO URBANÍSTICO MOSTOLES SUR	COMUNIDAD DE MADRID

Consortio	Entidad asociada
	AYUNTAMIENTO DE MOSTOLES
CONSORCIO URBANÍSTICO MOSTOLES-TECNOLÓGICO	INSTITUTO MADRILEÑO DE DESARROLLO AYUNTAMIENTO DE MOSTOLES
CONSORCIO URBANÍSTICO NUEVO BAZTÁN-VILLAR DEL OLMO	COMUNIDAD DE MADRID AYUNTAMIENTO DE VILLAR DEL OLMO AYUNTAMIENTO DE NUEVO BAZTÁN
CONSORCIO URBANÍSTICO PARLA-ESTE	COMUNIDAD DE MADRID AYUNTAMIENTO DE PARLA
CONSORCIO URBANÍSTICO PARQUE EMPRESARIAL LA CARPETANIA	COMUNIDAD DE MADRID AYUNTAMIENTO DE GETAFE
CONSORCIO URBANÍSTICO RIVAS	COMUNIDAD DE MADRID AYUNTAMIENTO DE RIVAS- VACIAMADRID
CONSORCIO VÍA VERDE DE OJOS NEGROS	DIPUTACIÓN GENERAL DE ARAGÓN DIPUTACIÓN PROVINCIAL DE TERUEL VARIOS AYUNTAMIENTOS DE TERUEL
CONSORCIO VÍA VERDE DEL NOROESTE	REGIÓN DE MURCIA VARIOS AYUNTAMIENTOS DE MURCIA AYUNTAMIENTO DE BULLAS
CONSORCIO VIVIENDA PARA LOS VECINOS DEL ÁREA DE SEVILLA	JUNTA DE ANDALUCÍA DIPUTACIÓN PROVINCIAL DE SEVILLA AYUNTAMIENTO DE SEVILLA VARIOS AYUNTAMIENTOS DE SEVILLA

Consortio	Entidad asociada
	AYUNTAMIENTO DE DOS HERMANAS AYUNTAMIENTO DE ALCALÁ DE GUADAIRA AYUNTAMIENTO DE UTRERA AYUNTAMIENTO DE MAIRENA DE ALJARAFE AYUNTAMIENTO DE CARMONA AYUNTAMIENTO DE CORIA DEL RIO AYUNTAMIENTO DE CAMAS AYUNTAMIENTO DE SAN JUAN DE AZNALFARACHE AYUNTAMIENTO DE MAIRENA DEL ALCOR AYUNTAMIENTO DE SANLÚCAR LA MAYOR AYUNTAMIENTO DE OLIVARES AYUNTAMIENTO DE SANTIPONCE AYUNTAMIENTO DE GERENA AYUNTAMIENTO DE BENACAZÓN AYUNTAMIENTO DE VILLAMANRIQUE DE LA CONDESA AYUNTAMIENTO DE HUÉVAR DEL ALJARAFE
CONSORCIO XESTIÓN E EXP. DA REDE BÁSICA DE ABAST. CONCELLOS CERVO E BURELA	AGUAS DE GALICIA VARIOS AYUNTAMIENTOS DE LUGO
CORPORACIÓ SANITÀRIA DEL PARC TAULÍ	SERVICIO CATALAN DE LA SALUD UNIVERSITAT AUTÒNOMA DE BARCELONA AYUNTAMIENTO DE SABADELL PRIVADOS

(1) Entidad participada por el Sector Público Autonómico y el Sector Público Provincial y/o Municipal

(2) Entidad participada por el Sector Público Autonómico y el Sector Público Estatal

(4) Entidad participada por el Sector Público Provincial y el Sector Público Autonómico y/o Municipal

(7) Entidad participada por el Sector Público Municipal y el Sector Público Autonómico y/o Provincial

(8) Entidad participada por el Sector Público Municipal y el Sector Público Estatal

4.3.2. Consorcios donde figuran asociadas con una Comunidad Autónoma, el Sector Público Estatal y otras Administraciones Territoriales Locales

Consortio	Entidad asociada
CONSORCIO ALICANTE 2008. VUELTA AL MUNDO DE VELA (3)	ESTADO AUTORIDAD PORTUARIA DE ALICANTE GENERALITAT VALENCIANA SOCIEDAD GESTORA PARA LA IMAGEN ESTRATÉGICA Y PROMOCIONAL DE LA COMUNIDAD VALENCIANA, S.A.U. AYUNTAMIENTO DE ALICANTE
CONSORCIO ALTA VELOCIDAD BARCELONA (3)	ESTADO GENERALITAT DE CATALUÑA AYUNTAMIENTO DE BARCELONA
CONSORCIO ALTAMIRA (3)	ESTADO DIPUTACIÓN REGIONAL DE CANTABRIA AYUNTAMIENTO DE SANTILLANA DEL MAR FUNDACIÓN MARCELINO BOTÍN
CONSORCIO AÑO JUBILAR GUADALUPENSE CENTENARIO DE LA PROCLAMACIÓN DE LA VIRGEN DE GUADALUPE COMO PATRONA DE LA HISPANIDAD 2007 (2)	ESTADO JUNTA DE EXTREMADURA COMUNIDAD FRANCISCANA DE GUADALUPE
CONSORCIO AÑO JUBILAR LEBANIEGO (3)	ESTADO DIPUTACIÓN REGIONAL DE CANTABRIA AYUNTAMIENTO DE POTES AYUNTAMIENTO DE CAMALEÑO
CONSORCIO ASOCIADO A LA UNED COMPLEJO "PRÍNCIPE DON FELIPE" (3)	UNIVERSIDAD NACIONAL DE EDUCACIÓN A DISTANCIA JUNTA DE COMUNIDADES DE CASTILLA-LA MANCHA DIPUTACIÓN PROVINCIAL DE GUADALAJARA AYUNTAMIENTO DE GUADALAJARA

Consortio	Entidad asociada
CONSORCIO CARTAGENA DE PUERTO CULTURAS (3)	IBERCAJA AUTORIDAD PORTUARIA DE CARTAGENA REGIÓN DE MURCIA AYUNTAMIENTO DE CARTAGENA UNIVERSIDAD POLITÉCNICA DE CARTAGENA CÁMARA DE COMERCIO DE CARTAGENA CONFEDERACIÓN DE EMPRESARIOS DE CARTAGENA
CONSORCIO CASA ÁFRICA (3)	ESTADO AGENCIA ESPAÑOLA DE COOPERACIÓN INTERNACIONAL COMUNIDAD DE CANARIAS CABILDO INSULAR DE GRAN CANARIA AYUNTAMIENTO DE LAS PALMAS DE GRAN CANARIA CABILDO INSULAR DE TENERIFE CABILDO INSULAR DE FUERTEVENTURA CABILDO INSULAR DE LANZAROTE
CONSORCIO CASA ASIA (3)	ESTADO GENERALITAT DE CATALUÑA AYUNTAMIENTO DE BARCELONA AYUNTAMIENTO DE MADRID
CONSORCIO CASA DE AMÉRICA (3)	ESTADO COMUNIDAD DE MADRID AYUNTAMIENTO DE MADRID
CONSORCIO CASTELL DE SANT CARLES (3)	ESTADO COMUNIDAD AUTÓNOMA DE BALEARES CONSEJO INSULAR DE MALLORCA

Consortio	Entidad asociada
	AYUNTAMIENTO DE PALMA DE MALLORCA
CONSORCIO CASTELL DE SANT FERRAN DE FIGUERES (3)	ESTADO GENERALITAT DE CATALUÑA AYUNTAMIENTO DE FIGUERAS
CONSORCIO CENTRO ASOCIADO DE LA UNED "FRANCISCO TOMÁS Y VALIENTE" EN ALZIRA-VALENCIA (3)	UNIVERSIDAD NACIONAL DE EDUCACIÓN A DISTANCIA GENERALITAT VALENCIANA DIPUTACIÓN PROVINCIAL DE VALENCIA
CONSORCIO CENTRO ASOCIADO DE LA UNED DE CANTABRIA (3)	UNIVERSIDAD NACIONAL DE EDUCACIÓN A DISTANCIA DIPUTACIÓN REGIONAL DE CANTABRIA AYUNTAMIENTO DE SANTANDER
CONSORCIO CENTRO ASOCIADO DE LA UNED DE PAMPLONA (2)	UNIVERSIDAD NACIONAL DE EDUCACIÓN A DISTANCIA COMUNIDAD FORAL DE NAVARRA
CONSORCIO CENTRO ASOCIADO DE LA UNED DE TALAVERA DE LA REINA (3)	UNIVERSIDAD NACIONAL DE EDUCACIÓN A DISTANCIA DIPUTACIÓN PROVINCIAL DE TOLEDO AYUNTAMIENTO DE TALAVERA DE LA REINA JUNTA DE COMUNIDADES DE CASTILLA-LA MANCHA PRIVADO
CONSORCIO CENTRO ASOCIADO DE LA UNED DE TENERIFE (3)	UNIVERSIDAD NACIONAL DE EDUCACIÓN A DISTANCIA COMUNIDAD DE CANARIAS CABILDO INSULAR DE TENERIFE AYUNTAMIENTO DE SANTA CRUZ DE TENERIFE AYUNTAMIENTO DE SAN CRISTÓBAL DE LA LAGUNA
CONSORCIO CENTRO ASOCIADO DE LA UNED EN CEUTA (2)	UNIVERSIDAD NACIONAL DE EDUCACIÓN A DISTANCIA

Consortio	Entidad asociada
	CIUDAD AUTÓNOMA DE CEUTA
CONSORCIO CENTRO ASOCIADO DE LA UNED EN TUDELA (3)	UNIVERSIDAD NACIONAL DE EDUCACIÓN A DISTANCIA COMUNIDAD FORAL DE NAVARRA AYUNTAMIENTO DE TUDELA
CONSORCIO CENTRO FEDERICO GARCÍA LORCA (3)	ESTADO JUNTA DE ANDALUCÍA DIPUTACIÓN PROVINCIAL DE GRANADA AYUNTAMIENTO DE GRANADA FUNDACIÓN FEDERICO GARCIA LORCA
CONSORCIO CENTRO REGIONAL ASOCIADO DE LA UNED EN CARTAGENA (3)	UNIVERSIDAD NACIONAL DE EDUCACIÓN A DISTANCIA AYUNTAMIENTO DE CARTAGENA REGIÓN DE MURCIA CAJA DEL MEDITERRÁNEO CAJAMURCIA
CONSORCIO CIBER PARA EL ÁREA TEMÁTICA DE BIOINGENIERÍA, BIOMATERIALES Y NANOMEDICINA (2)	INSTITUTO DE SALUD CARLOS III CONSEJO SUPERIOR DE INVESTIGACIONES CIENTIFICAS GENERALITAT DE CATALUÑA COMUNIDAD DE MADRID GENERALITAT VALENCIANA DIPUTACIÓN GENERAL DE ARAGÓN COMUNIDAD AUTÓNOMA DE EUSKADI JUNTA DE ANDALUCÍA JUNTA DE EXTREMADURA XUNTA DE GALICIA JUNTA DE CASTILLA Y LEÓN FUNDACIÓN CENTRE DE MEDICINA REGENERATIVA DE BARCELONA

Consortio	Entidad asociada
<p>CONSORCIO CIBER PARA EL ÁREA TEMÁTICA DE DIABETES Y ENFERMEDADES METABÓLICAS (2)</p>	<p>FUNDACIÓN PRIVADA DEL INSTITUTO DE BIOINGENIERÍA DE CATALUÑA INSTITUTO DE INVESTIGACIÓN DEL HOSPITAL DE LA SANTA CRUZ Y SAN PABLO FUNDACIÓN INASMET ASOCIACIÓN INSTITUTO DE BIOMECÁNICA DE VALENCIA INSTITUTO DE SALUD CARLOS III CONSEJO SUPERIOR DE INVESTIGACIONES CIENTIFICAS GENERALITAT DE CATALUÑA COMUNIDAD DE MADRID GENERALITAT VALENCIANA JUNTA DE ANDALUCÍA COMUNIDAD AUTÓNOMA DE EUSKADI INSTITUTO DE INVESTIGACIONES MÉDICAS AUGUST PI I SUNYER FUNDACIÓN PRIVADA INSTITUT DE RECERCA BIOMÉDICA INSTITUTO DE INVESTIGACIÓN DEL HOSPITAL DE LA SANTA CRUZ Y SAN PABLO FUNDACIÓN PARA LA INVESTIGACIÓN Y DOCENCIA SANT JOAN DE DEU</p>
<p>CONSORCIO CIBER PARA EL ÁREA TEMÁTICA DE ENFERMEDADES HEPÁTICAS Y DIGESTIVAS (2)</p>	<p>INSTITUTO DE SALUD CARLOS III CONSEJO SUPERIOR DE INVESTIGACIONES CIENTIFICAS GENERALITAT DE CATALUÑA HOSPITAL CLINICO Y PROVINCIAL DE BARCELONA (6) . COMUNIDAD DE MADRID GENERALITAT VALENCIANA JUNTA DE ANDALUCÍA REGIÓN DE MURCIA JUNTA DE CASTILLA Y LEÓN COMUNIDAD AUTÓNOMA DE EUSKADI DIPUTACIÓN GENERAL DE ARAGÓN CLÍNICA UNIVERSITARIA DE NAVARRA FUNDACIÓN PARA LA INVESTIGACIÓN MÉDICA APLICADA</p>

Consortio	Entidad asociada
<p>CONSORCIO CIBER PARA EL ÁREA TEMÁTICA DE ENFERMEDADES NEUROGENERATIVAS (2)</p>	<p>FUNDACIÓN PRIVADA SALUD DEL CONSORCIO SANITARIO DEL MARESME INSTITUTO DE INVESTIGACIÓN DEL HOSPITAL DE LA SANTA CRUZ Y SAN PABLO</p> <p>INSTITUTO DE SALUD CARLOS III</p> <p>CONSEJO SUPERIOR DE INVESTIGACIONES CIENTIFICAS</p> <p>GENERALITAT DE CATALUÑA</p> <p>COMUNIDAD DE MADRID</p> <p>JUNTA DE ANDALUCÍA</p> <p>GENERALITAT VALENCIANA</p> <p>COMUNIDAD AUTÓNOMA DE EUSKADI</p> <p>COMUNIDAD DE CANARIAS</p> <p>DIPUTACIÓN REGIONAL DE CANTABRIA</p> <p>HOSPITAL CLINICO Y PROVINCIAL DE BARCELONA (6) .</p> <p>JUNTA DE COMUNIDADES DE CASTILLA-LA MANCHA</p> <p>REGIÓN DE MURCIA</p> <p>JUNTA DE EXTREMADURA</p> <p>XUNTA DE GALICIA</p> <p>FUNDACIÓN PARA LA INVESTIGACIÓN MÉDICA APLICADA</p> <p>INSTITUTO DE INVESTIGACIÓN DEL HOSPITAL DE LA SANTA CRUZ Y SAN PABLO</p> <p>INSTITUTO DE INVESTIGACIONES BIOMÉDICAS AUGUST PI I SUNYER</p>
<p>CONSORCIO CIBER PARA EL ÁREA TEMÁTICA DE ENFERMEDADES RARAS (2)</p>	<p>INSTITUTO DE SALUD CARLOS III</p> <p>CONSEJO SUPERIOR DE INVESTIGACIONES CIENTIFICAS</p> <p>COMUNIDAD DE MADRID</p> <p>GENERALITAT DE CATALUÑA</p> <p>HOSPITAL CLINICO Y PROVINCIAL DE BARCELONA (6) .</p> <p>GENERALITAT VALENCIANA</p> <p>JUNTA DE ANDALUCÍA</p> <p>DIPUTACIÓN GENERAL DE ARAGÓN</p> <p>XUNTA DE GALICIA</p>

Consortio	Entidad asociada
<p>CONSORCIO CIBER PARA EL ÁREA TEMÁTICA DE ENFERMEDADES RESPIRATORIAS (2)</p>	<p>REGIÓN DE MURCIA</p> <p>INSTITUTO DE INVESTIGACIÓN DEL HOSPITAL DE LA SANTA CRUZ Y SAN PABLO</p> <p>FUNDACIÓN JIMÉNEZ DÍAZ</p> <p>FUNDACIÓN PRIVADA INSTITUT DE RECERCA BIOMÉDICA</p> <p>HOSPITAL SAN JUAN DE DIOS ESPLUGES</p> <p>ASOCIACIÓN ESPAÑOLA PARA EL REGISTRO Y ESTUDIO DE LAS MALFORMACIONES CONGÉNITAS</p> <p>FUNDACIÓN CANARIA RAFAEL CLAVIJO</p> <p>INSTITUTO DE SALUD CARLOS III</p> <p>CONSEJO SUPERIOR DE INVESTIGACIONES CIENTIFICAS</p> <p>COMUNIDAD DE MADRID</p> <p>GENERALITAT DE CATALUÑA</p> <p>HOSPITAL CLINICO Y PROVINCIAL DE BARCELONA (6) .</p> <p>COMUNIDAD AUTÓNOMA DE BALEARES</p> <p>COMUNIDAD DE CANARIAS</p> <p>JUNTA DE CASTILLA Y LEÓN</p> <p>DIPUTACIÓN GENERAL DE ARAGÓN</p> <p>JUNTA DE EXTREMADURA</p> <p>GENERALITAT VALENCIANA</p> <p>COMUNIDAD AUTÓNOMA DE EUSKADI</p> <p>FUNDACIÓN JIMÉNEZ DÍAZ</p>
<p>CONSORCIO CIBER PARA EL ÁREA TEMÁTICA DE EPIDEMIOLOGÍA Y SALUD PÚBLICA (2)</p>	<p>INSTITUTO DE SALUD CARLOS III</p> <p>CONSEJO SUPERIOR DE INVESTIGACIONES CIENTIFICAS</p> <p>GENERALITAT DE CATALUÑA</p> <p>JUNTA DE ANDALUCÍA</p> <p>GENERALITAT VALENCIANA</p> <p>COMUNIDAD DE MADRID</p> <p>COMUNIDAD AUTÓNOMA DE EUSKADI</p> <p>HOSPITAL CLINICO Y PROVINCIAL DE BARCELONA (6) .</p>

Consortio	Entidad asociada
<p>CONSORCIO CIBER PARA EL ÁREA TEMÁTICA DE FISIOPATOLOGÍA DE LA OBESIDAD Y NUTRICIÓN (2)</p>	<p>PRINCIPADO DE ASTURIAS</p> <p>COMUNIDAD DE CANARIAS</p> <p>REGIÓN DE MURCIA</p> <p>COMUNIDAD FORAL DE NAVARRA</p> <p>XUNTA DE GALICIA</p> <p>AGENCIA DE SALUD PÚBLICA DE BARCELONA</p> <p>FUNDACIÓN AVEDIS DONABEDIAN</p> <p>INSTITUTO DE INVESTIGACIÓN DE HOSPITAL DE LA SANTA CRUZ Y SAN PABLO</p> <p>INSTITUTO DE SALUD CARLOS III</p> <p>CONSEJO SUPERIOR DE INVESTIGACIONES CIENTIFICAS</p> <p>GENERALITAT DE CATALUÑA</p> <p>JUNTA DE ANDALUCÍA</p> <p>GENERALITAT VALENCIANA</p> <p>HOSPITAL CLINICO Y PROVINCIAL DE BARCELONA (6) .</p> <p>COMUNIDAD AUTÓNOMA DE BALEARES</p> <p>XUNTA DE GALICIA</p> <p>COMUNIDAD DE MADRID</p> <p>COMUNIDAD FORAL DE NAVARRA</p> <p>DIPUTACIÓN GENERAL DE ARAGÓN</p>
<p>CONSORCIO CIBER PARA EL ÁREA TEMÁTICA DE SALUD MENTAL (2)</p>	<p>INSTITUTO DE SALUD CARLOS III</p> <p>CONSEJO SUPERIOR DE INVESTIGACIONES CIENTIFICAS</p> <p>COMUNIDAD DE MADRID</p> <p>GENERALITAT VALENCIANA</p> <p>COMUNIDAD AUTÓNOMA DE EUSKADI</p> <p>HOSPITAL CLINICO Y PROVINCIAL DE BARCELONA (6) .</p> <p>GENERALITAT DE CATALUÑA</p> <p>JUNTA DE ANDALUCÍA</p> <p>DIPUTACIÓN GENERAL DE ARAGÓN</p>

Consortio	Entidad asociada
	PRINCIPADO DE ASTURIAS DIPUTACIÓN REGIONAL DE CANTABRIA FUNDACIÓN PARA LA INVESTIGACIÓN Y DOCENCIA SANT JOAN DE DEU HERMANAS HOSPITALARIAS SAGRADO CORAZÓN DE JESÚS BENITO MENNI INSTITUTO DE INVESTIGACIÓN DE HOSPITAL DE LA SANTA CRUZ Y SAN PABLO
CONSORCIO CIRCULO DE BELLAS ARTES (3)	ESTADO COMUNIDAD DE MADRID AYUNTAMIENTO DE MADRID CIRCULO DE BELLAS ARTES PRIVADOS
CONSORCIO CIUTAT ROMANA DE POLLENTIA (3)	ESTADO COMUNIDAD AUTÓNOMA DE BALEARES CONSEJO INSULAR DE MALLORCA AYUNTAMIENTO DE ALCUDIA
CONSORCIO CONCESIONARIO DE AGUAS, RED DE ABASTECIMIENTO DE AGUAS DE LA PLANA (3)	CONFEDERACIÓN HIDROGRÁFICA DEL JUCAR VARIOS AYUNTAMIENTOS DE CASTELLÓN GENERALITAT VALENCIANA DIPUTACIÓN PROVINCIAL DE CASTELLÓN
CONSORCIO D'ATENCIÓ PRIMARIA DE SALUT DE L'EIXAMPLE (11)	INSTITUT CATALÀ DE LA SALUT HOSPITAL CLINICO Y PROVINCIAL DE BARCELONA (6) .
CONSORCIO DE ABASTECIMIENTO DE AGUA Y SANEAMIENTO ZONA CENTRAL DE ASTURIAS (3)	ESTADO PRINCIPADO DE ASTURIAS AYUNTAMIENTO DE GIJÓN AYUNTAMIENTO DE OVIEDO AYUNTAMIENTO DE AVILÉS

Consortio	Entidad asociada
CONSORCIO DE BIBLIOTECAS UNIVERSITARIAS DE GALICIA (11)	XUNTA DE GALICIA UNIVERSIDAD DE SANTIAGO DE COMPOSTELA UNIVERSIDAD DE VIGO UNIVERSIDAD DE LA CORUÑA SOCIEDAD ANONIMA DE GESTION DEL CENTRO DE SUPERCOMPUTACION DE GALICIA (2)
CONSORCIO DE LA CIUDAD MONUMENTAL,HISTÓRICO-ARTÍSTICO Y ARQUEOLÓGICO DE MÉRIDA (3)	ESTADO JUNTA DE EXTREMADURA AYUNTAMIENTO DE MÉRIDA DIPUTACIÓN PROVINCIAL DE BADAJOZ
CONSORCIO DE UNIVERSIDADES DE LA COMUNIDAD DE MADRID Y DE LA UNED PARA LA COOPERACIÓN BIBLIOTECARIA (2)	UNIVERSIDAD NACIONAL DE EDUCACIÓN A DISTANCIA UNIVERSIDAD POLITECNICA DE MADRID UNIVERSIDAD DE ALCALÁ UNIVERSIDAD COMPLUTENSE DE MADRID UNIVERSIDAD CARLOS III DE MADRID UNIVERSIDAD AUTÓNOMA DE MADRID UNIVERSIDAD REY JUAN CARLOS
CONSORCIO DEL CENTRO ASOCIADO DE LA UNED EN ASTURIAS (3)	UNIVERSIDAD NACIONAL DE EDUCACIÓN A DISTANCIA PRINCIPADO DE ASTURIAS AYUNTAMIENTO DE OVIEDO AYUNTAMIENTO DE GIJÓN CAJA DE AHORROS DE ASTURIAS
CONSORCIO DEL PLAN DE REHABILITACIÓN Y EQUIPAMIENTO DE TEATROS DE MADRID (3)	ESTADO COMUNIDAD DE MADRID AYUNTAMIENTO DE MADRID

Consortio	Entidad asociada
CONSORCIO DEPÓSITO FRANCO DE CARTAGENA (2)	AUTORIDAD PORTUARIA DE CARTAGENA INSTITUTO DE FOMENTO DE LA REGION DE MURCIA CÁMARA DE COMERCIO INDUSTRIA Y NAVEGACIÓN
CONSORCIO DEPÓSITO FRANCO DE SANTANDER (3)	AUTORIDAD PORTUARIA DE SANTANDER DIPUTACIÓN REGIONAL DE CANTABRIA AYUNTAMIENTO DE SANTANDER CÁMARA DE COMERCIO
CONSORCIO EL FAR, CENTRE DELS TREBALS DEL MAR (3)	AUTORIDAD PORTUARIA DE BARCELONA AYUNTAMIENTO DE BARCELONA GENERALITAT DE CATALUÑA DIPUTACIÓN PROVINCIAL DE BARCELONA UNIVERSITAT POLITECNICA DE CATALUNYA UNIVERSITAT DE BARCELONA ASOCIACIÓN BARCELONA FES-TE A LA MAR
CONSORCIO EXPO ZARAGOZA 2008 (3)	ESTADO DIPUTACIÓN GENERAL DE ARAGÓN AYUNTAMIENTO DE ZARAGOZA
CONSORCIO FESTIVAL INTERNACIONAL DE MÚSICA Y DANZA DE GRANADA (3)	INSTITUTO NACIONAL DE LAS ARTES ESCENICAS Y DE LA MUSICA JUNTA DE ANDALUCÍA DIPUTACIÓN PROVINCIAL DE GRANADA AYUNTAMIENTO DE GRANADA UNIVERSIDAD DE GRANADA
CONSORCIO FRONT PORTUARI CATALÀ (2)	AUTORIDAD PORTUARIA DE BARCELONA AUTORIDAD PORTUARIA DE TARRAGONA GENERALITAT DE CATALUÑA

Consortio	Entidad asociada
CONSORCIO GALICIA 2005 VUELTA AL MUNDO A VELA (3)	PUERTOS DE LA GENERALITAT CONSEJO SUPERIOR DE DEPORTES ESTADO XUNTA DE GALICIA AYUNTAMIENTO DE LA CORUÑA AYUNTAMIENTO DE BAYONA AYUNTAMIENTO DE VIGO AYUNTAMIENTO DE SANXENXO FUNDACIÓN DEPORTE GALLEGO
CONSORCIO GRAN TEATRE DEL LICEU (3)	ESTADO GENERALITAT DE CATALUÑA AYUNTAMIENTO DE BARCELONA DIPUTACIÓN PROVINCIAL DE BARCELONA
CONSORCIO INSTITUT D'INVESTIGACIONS BIOMEDIQUES AUGUST PI I SUNYER (11)	CONSEJO SUPERIOR DE INVESTIGACIONES CIENTIFICAS GENERALITAT DE CATALUÑA UNIVERSITAT DE BARCELONA HOSPITAL CLINICO Y PROVINCIAL DE BARCELONA (6) .
CONSORCIO INSTITUT EUROPEU DE LA MEDITERRANIA (3)	ESTADO GENERALITAT DE CATALUÑA AYUNTAMIENTO DE BARCELONA
CONSORCIO JACA-PIRINEO 2002 (3)	ESTADO DIPUTACIÓN GENERAL DE ARAGÓN DIPUTACIÓN PROVINCIAL DE HUESCA AYUNTAMIENTO DE JACA PRIVADOS

Consortio	Entidad asociada
CONSORCIO LABORATORIO CSIC-IRTA DE GENÉTICA MOLECULAR VEGETAL (2)	CONSEJO SUPERIOR DE INVESTIGACIONES CIENTIFICAS INSTITUT DE RECERCA I TECNOLOGIA AGROALIMENTÁRIES
CONSORCIO MADRID IRC (2)	CONSEJO SUPERIOR DE INVESTIGACIONES CIENTIFICAS UNIVERSIDAD POLITECNICA DE MADRID ASOCIACION EMPRESARIOS DE HENARES ASOCIACION EMPRESARIOS DEL METAL CONFEDERACION EMPRESARIAL MADRID CEOE FUNDACION PARA EL CONOCIMIENTO DE MADRID I+D
CONSORCIO MASTER DE ESTUDIOS LATINOAMERICANOS (10)	CONSEJO SUPERIOR DE INVESTIGACIONES CIENTIFICAS UNIVERSIDAD COMPLUTENSE DE MADRID UNIVERSIDAD AUTÓNOMA DE MADRID UNIVERSIDAD CATOLICA DEL SACRO CUORE UNIVERSIDAD DE TOULOUSE- LE MIRAIL INSTITUTO UNIVERSITARIO DE INVESTIGACIÓN ORTEGA Y GASSET DE MADRID
CONSORCIO MELILLA PUERTO XXI (2)	AUTORIDAD PORTUARIA DE MELILLA CIUDAD AUTÓNOMA DE MELILLA
CONSORCIO MUSEO ARTE CONTEMPORÁNEO ESTEBAN VICENTE (3)	ESTADO JUNTA DE CASTILLA Y LEÓN DIPUTACIÓN PROVINCIAL DE SEGOVIA AYUNTAMIENTO DE SEGOVIA PRIVADOS
CONSORCIO MUSEO MILITAR DE MENORCA Y PATRIMONIO HISTÓRICO-MILITAR PUERTO DE MAHÓN (3)	ESTADO COMUNIDAD AUTÓNOMA DE BALEARES CONSEJO INSULAR DE MENORCA

Consortio	Entidad asociada
	<p>AYUNTAMIENTO DE MAHÓN</p> <p>AYUNTAMIENTO DE ES CASTELL</p>
<p>CONSORCIO MUSEU NACIONAL D'ART DE CATALUNYA (3)</p>	<p>ESTADO</p> <p>GENERALITAT DE CATALUÑA</p> <p>AYUNTAMIENTO DE BARCELONA</p>
<p>CONSORCIO PALAU DE LA MÚSICA CATALANA (3)</p>	<p>ESTADO</p> <p>GENERALITAT DE CATALUÑA</p> <p>AYUNTAMIENTO DE BARCELONA</p>
<p>CONSORCIO PARA EL DISEÑO, CONSTRUCCIÓN, EQUIPAMIENTO Y EXPLOTACIÓN DE LA PLATAFORMA OCEÁNICA DE CANARIAS (2)</p>	<p>ESTADO</p> <p>COMUNIDAD DE CANARIAS</p>
<p>CONSORCIO PARA EL DISEÑO, CONSTRUCCIÓN, EQUIPAMIENTO Y EXPLOTACIÓN DEL CENT. NAL. DE EXP. DE TECNOLOGÍAS DEL HIDRÓGENO Y PILAS COMB (2)</p>	<p>MINISTERIO DE EDUCACIÓN Y CIENCIA</p> <p>JUNTA DE COMUNIDADES DE CASTILLA-LA MANCHA</p>
<p>CONSORCIO PARA EL DISEÑO, CONSTRUCCIÓN, EQUIPAMIENTO Y EXPLOTACIÓN DEL CENTRO DE LÁSERES PULSADOS ULTRACORTOS ULTRAINTEENSOS (2)</p>	<p>MINISTERIO DE EDUCACIÓN Y CIENCIA</p> <p>JUNTA DE CASTILLA Y LEÓN</p> <p>UNIVERSIDAD DE SALAMANCA</p>
<p>CONSORCIO PARA EL DISEÑO, CONSTRUCCIÓN, EQUIPAMIENTO Y EXPLOTACIÓN DEL SISTEMA DE OBSERVACIÓN COSTERO DE LAS ISLAS BALEARES (2)</p>	<p>ESTADO</p> <p>COMUNIDAD AUTÓNOMA DE BALEARES</p>
<p>CONSORCIO PARA LA CONMEMORACIÓN DEL II CENTENARIO DE LA CONSTITUCIÓN DE 1812 (3)</p>	<p>ESTADO</p> <p>JUNTA DE ANDALUCÍA</p> <p>DIPUTACIÓN PROVINCIAL DE CÁDIZ</p> <p>AYUNTAMIENTO DE CÁDIZ</p>

Consortio	Entidad asociada
	AYUNTAMIENTO DE SAN FERNANDO
<p>CONSORCIO PARA LA CONMEMORACIÓN DEL IV CENTENARIO DE LA PUBLICACIÓN DEL INGENIOSO HIDALGO DON QUIJOTE DE LA MANCHA (2)</p>	<p>ESTADO</p> <p>JUNTA DE COMUNIDADES DE CASTILLA-LA MANCHA</p> <p>FEDERACION ESPAÑOLA DE MUNICIPIOS Y PROVINCIAS</p>
<p>CONSORCIO PARA LA CONSTRUCCIÓN, EQUIPAMIENTO Y EXPLOTACIÓN DEL CENTRO NACIONAL DE INVESTIGACIÓN SOBRE LA EVOLUCIÓN HUMANA (2)</p>	<p>ESTADO</p> <p>JUNTA DE CASTILLA Y LEÓN</p>
<p>CONSORCIO PARA LA CONSTRUCCIÓN, EQUIPAMIENTO Y EXPLOTACIÓN DEL LABORATORIO DE LUZ SINCROTRÓN (2)</p>	<p>ESTADO</p> <p>GENERALITAT DE CATALUÑA</p>
<p>CONSORCIO PARA LA FASE PREPARATORIA DEL PROYECTO DE FUENTE EUROPEA DE NEUTRONES POR ESPALACIÓN (EUROPEAN SPALATION SOURCE) (2)</p>	<p>ESTADO</p> <p>COMUNIDAD AUTÓNOMA DE EUSKADI</p>
<p>CONSORCIO PARA LA PRESENCIA Y PROMOCIÓN DEL ALBERGUISMO JUVENIL-RED ESPAÑOLA DE ALBERGUES JUVENILES (3)</p>	<p>INSTITUTO DE LA JUVENTUD</p> <p>GENERALITAT DE CATALUÑA</p> <p>JUNTA DE EXTREMADURA</p> <p>XUNTA DE GALICIA</p> <p>COMUNIDAD DE MADRID</p> <p>REGIÓN DE MURCIA</p> <p>COMUNIDAD DE LA RIOJA</p> <p>JUNTA DE ANDALUCÍA</p> <p>DIPUTACIÓN GENERAL DE ARAGÓN</p> <p>COMUNIDAD DE CANARIAS</p> <p>DIPUTACIÓN REGIONAL DE CANTABRIA</p> <p>JUNTA DE COMUNIDADES DE CASTILLA-LA MANCHA</p> <p>JUNTA DE CASTILLA Y LEÓN</p>

Consortio	Entidad asociada
CONSORCIO PARQUE DE LAS CIENCIAS (3)	GENERALITAT VALENCIANA COMUNIDAD AUTÓNOMA DE EUSKADI CONSEJO SUPERIOR DE INVESTIGACIONES CIENTIFICAS JUNTA DE ANDALUCÍA AYUNTAMIENTO DE GRANADA DIPUTACIÓN PROVINCIAL DE GRANADA UNIVERSIDAD DE GRANADA PRIVADOS
CONSORCIO PARQUE NACIONAL DE LOS PICOS DE EUROPA (3)	ESTADO PRINCIPADO DE ASTURIAS DIPUTACIÓN REGIONAL DE CANTABRIA JUNTA DE CASTILLA Y LEÓN
CONSORCIO PATRONÁTO DEL FESTIVAL DE TEATRO CLÁSICO EN EL TEATRO ROMANO DE MÉRIDA (3)	ESTADO JUNTA DE EXTREMADURA DIPUTACIÓN PROVINCIAL DE BADAJOZ AYUNTAMIENTO DE MÉRIDA DIPUTACIÓN PROVINCIAL DE CACERES CAJA DE AHORROS DE BADAJOZ CAJA DE AHORROS DE EXTREMADURA
CONSORCIO PLA DE REHABILITACIÓ I EQUIPAMENT DE TEATRES DE BARCELONA (3)	INSTITUTO NACIONAL DE LAS ARTES ESCENICAS Y DE LA MUSICA GENERALITAT DE CATALUÑA AYUNTAMIENTO DE BARCELONA
CONSORCIO RESIDENCIA PARA INVESTIGADORES (2)	CONSEJO SUPERIOR DE INVESTIGACIONES CIENTIFICAS GENERALITAT DE CATALUÑA

Consortio	Entidad asociada
CONSORCIO SALAMANCA 2002 (en liquidación) (3)	ESTADO AYUNTAMIENTO DE SALAMANCA JUNTA DE CASTILLA Y LEÓN DIPUTACIÓN PROVINCIAL DE SALAMANCA UNIVERSIDAD DE SALAMANCA CAJA DUERO
CONSORCIO SALAMANCA 2005 (3)	ESTADO AYUNTAMIENTO DE SALAMANCA JUNTA DE CASTILLA Y LEÓN
CONSORCIO TEATRO REAL MAESTRANZA Y SALAS DEL ARENAL DE SEVILLA (3)	ESTADO JUNTA DE ANDALUCÍA DIPUTACIÓN PROVINCIAL DE SEVILLA AYUNTAMIENTO DE SEVILLA
CONSORCIO UNIVERSITARIO CENTRO ASOCIADO DE LA UNED DE VALDEPEÑAS (3)	UNIVERSIDAD NACIONAL DE EDUCACIÓN A DISTANCIA DIPUTACIÓN PROVINCIAL DE CIUDAD REAL AYUNTAMIENTO DE VALDEPEÑAS JUNTA DE COMUNIDADES DE CASTILLA-LA MANCHA
CONSORCIO UNIVERSITARIO CENTRO ASOCIADO DE LA UNED EN CUENCA (3)	UNIVERSIDAD NACIONAL DE EDUCACIÓN A DISTANCIA JUNTA DE COMUNIDADES DE CASTILLA-LA MANCHA DIPUTACIÓN PROVINCIAL DE CUENCA AYUNTAMIENTO DE CUENCA PRIVADO
CONSORCIO URBANÍSTICO CANFRANC 2000 (3)	ADMINISTRADOR DE INFRAESTRUCTURAS FERROVIARIAS DIPUTACIÓN GENERAL DE ARAGÓN AYUNTAMIENTO DE CANFRANC

Consortio	Entidad asociada
CONSORCIO URBANÍSTICO DE LA CIUDAD UNIVERSITARIA DE MADRID (3)	UNIVERSIDAD NACIONAL DE EDUCACIÓN A DISTANCIA UNIVERSIDAD POLITECNICA DE MADRID AYUNTAMIENTO DE MADRID UNIVERSIDAD COMPLUTENSE DE MADRID
CONSORCIO URBANÍSTICO DE LA PLAYA DE PALMA (3)	ESTADO COMUNIDAD AUTÓNOMA DE BALEARES CONSEJO INSULAR DE MALLORCA AYUNTAMIENTO DE PALMA DE MALLORCA AYUNTAMIENTO DE LLUCMAJOR
CONSORCIO URBANÍSTICO DE VALDEBERNARDO (2)	SOCIEDAD ESTATAL DE GESTION INMOBILIARIA DE PATRIMONIO, S.A. INSTITUTO DE LA VIVIENDA DE MADRID GSP VITRA
CONSORCIO URBANÍSTICO PROLONGACIÓN DE LA CASTELLANA (3)	ESTADO COMUNIDAD DE MADRID AYUNTAMIENTO DE MADRID
INSTITUTO DE BIOMEDICINA DE SEVILLA (2)	CONSEJO SUPERIOR DE INVESTIGACIONES CIENTIFICAS UNIVERSIDAD DE SEVILLA JUNTA DE ANDALUCÍA

(2) Entidad participada por el Sector Público Autonómico y el Sector Público Estatal

(3) Entidad participada por el Sector Público Autonómico, el Sector Público Provincial y/o Municipal y el Sector Público Estatal

(6) Entidad participada por el Sector Público Provincial, el Sector Público Autonómico y/o Municipal y el Sector Público Estatal

(10) Entidad participada por la Administración española y por otros países

(11) Entidad participada directamente por un ámbito de la Administración e indirectamente por otro

4.3.3. Consorcios donde figuran asociadas varias Administraciones Territoriales Locales

Consortio	Entidad asociada
CONSORCIO ABAST. D'AGUA A LA CONCA DE BARBERÀ (4)	<p>VARIAS COMARCAS DE TARRAGONA</p> <p>VARIOS AYUNTAMIENTOS DE TARRAGONA</p>
CONSORCIO ABASTECIMIENTO AGUA Y SANEAMIENTO ZONA DEL PLA DE MALLORCA (4)	<p>CONSEJO INSULAR DE MALLORCA</p> <p>AYUNTAMIENTO DE ALGAÍDA</p> <p>AYUNTAMIENTO DE MARIA DE LA SALUT</p> <p>AYUNTAMIENTO DE LLORET DE VISTALEGRE</p> <p>AYUNTAMIENTO DE SENCELLES</p> <p>AYUNTAMIENTO DE PORRERES</p> <p>AYUNTAMIENTO DE SINEU</p> <p>AYUNTAMIENTO DE MONTUIRI</p> <p>VARIOS AYUNTAMIENTOS DE ISLAS BALEARES</p>
CONSORCIO ABASTECIMIENTO AGUAS DE FUERTEVENTURA (4)	<p>CABILDO INSULAR DE FUERTEVENTURA</p> <p>VARIOS AYUNTAMIENTOS DE FUERTEVENTURA</p>
CONSORCIO ABASTECIMIENTO AGUAS PLAN ECIJA (7)	<p>AYUNTAMIENTO DE MARCHENA</p> <p>AYUNTAMIENTO DE PARADAS</p> <p>VARIOS AYUNTAMIENTOS DE SEVILLA</p>
CONSORCIO ABASTECIMIENTO DE AGUA DE EIVISSA (4)	<p>CONSEJO INSULAR DE IBIZA-FORMENTERA</p> <p>AYUNTAMIENTO DE EIVISSA</p> <p>AYUNTAMIENTO DE SANT ANTONI DE PORTMANY</p> <p>AYUNTAMIENTO DE SANTA EULALIA DEL RIO</p> <p>VARIOS AYUNTAMIENTOS DE ISLAS BALEARES</p>
CONSORCIO ABASTECIMIENTO DE AGUA DE LA PRESA MARISÁNCHEZ DE LA CABEZUELA (4)	<p>DIPUTACIÓN PROVINCIAL DE CIUDAD REAL</p> <p>VARIOS AYUNTAMIENTOS DE CIUDAD REAL</p>

Consortio	Entidad asociada
CONSORCIO ABASTECIMIENTO DE AGUA DEL CAMPO DE CALATRAVA (4)	DIPUTACIÓN PROVINCIAL DE CIUDAD REAL VARIOS AYUNTAMIENTOS DE CIUDAD REAL
CONSORCIO AGÈNCIA D'ECOLOGIA URBANA DE BARCELONA (4)	DIPUTACIÓN PROVINCIAL DE BARCELONA ENTIDAD METROPOLITANA DE SERVICIOS HIDRAULICOS Y TRATAMIENTO DE RESIDUOS AYUNTAMIENTO DE BARCELONA
CONSORCIO AGUA DE LANZAROTE (4)	CABILDO INSULAR DE LANZAROTE VARIOS AYUNTAMIENTOS DE LANZAROTE
CONSORCIO AGUAS BLANCAS (4)	DIPUTACIÓN PROVINCIAL DE GRANADA AYUNTAMIENTO DE GÜEJAR SIERRA VARIOS AYUNTAMIENTOS DE GRANADA
CONSORCIO AGUAS DE ARROYO Y ZARATÁN (7)	AYUNTAMIENTO DE ARROYO DE LA ENCOMIENDA AYUNTAMIENTO DE ZARATÁN
CONSORCIO AGUAS DE GUIPÚZCOA (4)	DIPUTACIÓN FORAL DE GUIPUZCOA VARIAS ENTIDADES LOCALES DE GUIPUZCOA
CONSORCIO AGUAS DE IRUÑA DE OCA-IRUÑA OKAKO URKIDETZA (4)	DIPUTACIÓN FORAL DE ALAVA VARIAS ENTIDADES LOCALES ALAVA. AYUNTAMIENTO DE IRUÑA DE OCA
CONSORCIO AGUAS DE LA LLANADA-ORIENTAL (4)	DIPUTACIÓN FORAL DE ALAVA AYUNTAMIENTO DE SALVATIERRA AYUNTAMIENTO DE ASPARRENA VARIAS ENTIDADES LOCALES ALAVA.

Consortio	Entidad asociada
CONSORCIO AGUAS DE LA LLANADA-SIERRA DE ELGUEA (4)	DIPUTACIÓN FORAL DE ALAVA VARIAS ENTIDADES LOCALES ALAVA. AYUNTAMIENTO DE ALEGRIA-DULANTZI
CONSORCIO AGUAS DE LA RIOJA ALAVESA (4)	DIPUTACIÓN FORAL DE ALAVA VARIAS ENTIDADES LOCALES ALAVA.
CONSORCIO AGUAS DEL HUESNA (4)	DIPUTACIÓN PROVINCIAL DE SEVILLA VARIOS AYUNTAMIENTOS DE SEVILLA
CONSORCIO AGUAS DEL RUMBLAR (4)	DIPUTACIÓN PROVINCIAL DE JAEN VARIOS AYUNTAMIENTOS DE JAÉN
CONSORCIO AGUAS EL CONDADO (4)	DIPUTACIÓN PROVINCIAL DE JAEN VARIOS AYUNTAMIENTOS DE JAÉN
CONSORCIO AGUAS LA LOMA (4)	DIPUTACIÓN PROVINCIAL DE JAEN AYUNTAMIENTO DE BAEZA AYUNTAMIENTO DE ÚBEDA VARIOS AYUNTAMIENTOS DE JAÉN
CONSORCIO AGUAS SIERRA SUR (4)	VARIOS AYUNTAMIENTOS DE SEVILLA DIPUTACIÓN PROVINCIAL DE SEVILLA
CONSORCIO AGUAS VADIELLO-ANTILLÓN Y CINCO PUEBLOS MÁS (4)	MANCOMUNIDAD AGUAS DE ANTILLÓN Y SEIS PUEBLOS MÁS MANCOMUNIDAD AGUAS DE VADIELLO VARIOS AYUNTAMIENTOS DE TERUEL
CONSORCIO AGUAS VÍBORAS QUIEBRAJANO (4)	VARIOS AYUNTAMIENTOS DE JAÉN

Consortio	Entidad asociada
	VARIOS AYUNTAMIENTOS DE CÓRDOBA DIPUTACIÓN PROVINCIAL DE JAEN
CONSORCIO ALABASTRO DE ARAGÓN (7)	VARIOS AYUNTAMIENTOS DE ARAGÓN
CONSORCIO ALBA-TER (7)	VARIOS AYUNTAMIENTOS DE GIRONA AYUNTAMIENTO DE GERONA AYUNTAMIENTO DE SALT AYUNTAMIENTO DE CAMPDEVANOL AYUNTAMIENTO DE CAMPRODÓN AYUNTAMIENTO DE RIPOLL AYUNTAMIENTO DE SANT JOAN DE LES ABADESSES COMARCA DEL RIPOLLÉS COMARCA BAIX EMPORDA COMARCA GIRONÉS AYUNTAMIENTO DE QUERALBS
CONSORCIO ALBERA VIVA (7)	VARIOS AYUNTAMIENTOS DE GIRONA
CONSORCIO ALLANDE-GRANDAS DE SALIME-TINEO (7)	AYUNTAMIENTO DE TINEO VARIOS AYUNTAMIENTOS DE ASTURIAS
CONSORCIO ALMANZORA-LEVANTE (7)	DIPUTACIÓN PROVINCIAL DE ALMERÍA AYUNTAMIENTO DE HUÉRCAL-OVERA AYUNTAMIENTO DE VERA AYUNTAMIENTO DE FINES VARIOS AYUNTAMIENTOS DE ALMERÍA
CONSORCIO ALT BERGUEDÁ 2010 (7)	AYUNTAMIENTO DE CASTELLAR DE N'HUG AYUNTAMIENTO DE CERCS VARIOS AYUNTAMIENTOS DE BARCELONA

Consortio	Entidad asociada
CONSORCIO ALT URGELL XXI (4)	DIPUTACIÓN PROVINCIAL DE LERIDA VARIAS ENTIDADES LOCALES DE LÉRIDA
CONSORCIO ALTA GARROTXA (4)	DIPUTACIÓN PROVINCIAL DE GERONA VARIOS AYUNTAMIENTOS DE GIRONA COMARCA DEL RIPOLLÉS COMARCA ALT EMPORDÀ COMARCA GARROTXA
CONSORCIO ANDALUZ DESARROLLO ECONÓMICO Y MEDIOAMBIENTAL (7)	AYUNTAMIENTO DE LAS CABEZAS DE SAN JUAN AYUNTAMIENTO DE CONIL DE LA FRONTERA (7) AYUNTAMIENTO DE MONTEMAYOR AYUNTAMIENTO DE FERNÁN-NÚÑEZ AYUNTAMIENTO DE PADUL AYUNTAMIENTO DE FRIGILIANA AYUNTAMIENTO DE TORROX AYUNTAMIENTO DEL CUERVO DE SEVILLA OTROS
CONSORCIO ARTEALIA-CAMPIÑA MONUMENTAL (4)	DIPUTACIÓN PROVINCIAL DE SEVILLA AYUNTAMIENTO DE OSUNA AYUNTAMIENTO DE CARMONA AYUNTAMIENTO DE ECIJA AYUNTAMIENTO DE MARCHENA
CONSORCIO ATENCIÓ A LA GENT GRAN DE CALLÚS (4)	COMARCA DEL BAGES VARIOS AYUNTAMIENTOS DE BARCELONA PRIVADO
CONSORCIO AUTORIDAD ÚNICA TRANSPORTE DE GRAN CANARIA (4)	CABILDO INSULAR DE GRAN CANARIA

Consortio	Entidad asociada
	AYUNTAMIENTO DE LAS PALMAS DE GRAN CANARIA AYUNTAMIENTO DE SANTA LUCIA DE TIRAJANA
CONSORCIO BAGES GESTIÓ RESIDUS (4)	COMARCA DEL BAGES VARIOS AYUNTAMIENTOS DE BARCELONA
CONSORCIO BAHÍA DE CÁDIZ (4)	DIPUTACIÓN PROVINCIAL DE CÁDIZ VARIOS AYUNTAMIENTOS DE CÁDIZ
CONSORCIO BENESTAR SOCIAL DE LA GARROTXA (4)	AYUNTAMIENTO DE OLOT COMARCA GARROTXA
CONSORCIO BIBLIOTEQUES DE BARCELONA (4)	DIPUTACIÓN PROVINCIAL DE BARCELONA AYUNTAMIENTO DE BARCELONA
CONSORCIO CAMÍN REAL DE LA MESA (7)	VARIOS AYUNTAMIENTOS DE ASTURIAS
CONSORCIO CAMINO DEL CID (4)	DIPUTACIÓN PROVINCIAL DE TERUEL DIPUTACIÓN PROVINCIAL DE ZARAGOZA DIPUTACIÓN PROVINCIAL DE GUADALAJARA DIPUTACIÓN PROVINCIAL DE BURGOS DIPUTACIÓN PROVINCIAL DE SORIA DIPUTACIÓN PROVINCIAL DE ALICANTE DIPUTACIÓN PROVINCIAL DE CASTELLÓN DIPUTACIÓN PROVINCIAL DE VALENCIA
CONSORCIO CAMINOS ALTO GUADALQUIVIR (4)	DIPUTACIÓN PROVINCIAL DE JAEN VARIOS AYUNTAMIENTOS DE JAÉN
CONSORCIO CAMINOS DEL CONDADO (4)	DIPUTACIÓN PROVINCIAL DE JAEN

Consortio	Entidad asociada
	<p>AYUNTAMIENTO DE LINARES</p> <p>VARIOS AYUNTAMIENTOS DE JAÉN</p>
<p>CONSORCIO CAMINOS RURALES CAMPIÑA NORTE (4)</p>	<p>DIPUTACIÓN PROVINCIAL DE JAEN</p> <p>AYUNTAMIENTO DE JAEN</p> <p>VARIOS AYUNTAMIENTOS DE JAÉN</p>
<p>CONSORCIO CAMINOS RURALES LA LOMA (4)</p>	<p>DIPUTACIÓN PROVINCIAL DE JAEN</p> <p>AYUNTAMIENTO DE BAEZA</p> <p>AYUNTAMIENTO DE ÚBEDA</p> <p>VARIOS AYUNTAMIENTOS DE JAÉN</p>
<p>CONSORCIO CAMINOS SEGURA Y LAS VILLAS (4)</p>	<p>DIPUTACIÓN PROVINCIAL DE JAEN</p> <p>VARIOS AYUNTAMIENTOS DE JAÉN</p>
<p>CONSORCIO CAMINOS SIERRA MAGINA (4)</p>	<p>DIPUTACIÓN PROVINCIAL DE JAEN</p> <p>VARIOS AYUNTAMIENTOS DE JAÉN</p>
<p>CONSORCIO CAMINOS SIERRA MORENA (4)</p>	<p>DIPUTACIÓN PROVINCIAL DE JAEN</p> <p>AYUNTAMIENTO DE SANTA ELENA</p> <p>VARIOS AYUNTAMIENTOS DE JAÉN</p>
<p>CONSORCIO CAMINOS SIERRA SUR (4)</p>	<p>DIPUTACIÓN PROVINCIAL DE JAEN</p> <p>AYUNTAMIENTO DE ALCALÁ LA REAL</p> <p>VARIOS AYUNTAMIENTOS DE JAÉN</p>
<p>CONSORCIO CAMP DE TARRAGONA (7)</p>	<p>GENERALITAT DE CATALUÑA</p> <p>DIPUTACIÓN PROVINCIAL DE TARRAGONA</p> <p>UNIVERSIDAD ROVIRA I VIRGILI</p> <p>AYUNTAMIENTO DE TARRAGONA</p>

Consortio	Entidad asociada
	<p>VARIOS AYUNTAMIENTOS DE TARRAGONA</p> <p>PRIVADOS</p>
<p>CONSORCIO CAMPUS INTERUNIVERSITARI DEL BESÒS (4)</p>	<p>ENTIDAD METROPOLITANA DEL TRANSPORTE</p> <p>COMARCA DEL BARCELONES</p> <p>AYUNTAMIENTO DE SANT ADRIÀ DE BESÒS</p> <p>AYUNTAMIENTO DE BARCELONA</p>
<p>CONSORCIO CENTRE DE DOCUMENTACIÓ I MUSEU TEXTIL (4)</p>	<p>DIPUTACIÓ PROVINCIAL DE BARCELONA</p> <p>AYUNTAMIENTO DE TARRASA</p>
<p>CONSORCIO CENTRO ASOCIADO DE LA UNED EN VILA-REAL (4)</p>	<p>DIPUTACIÓ PROVINCIAL DE CASTELLÓN</p> <p>VARIOS AYUNTAMIENTOS DE CASTELLÓN</p>
<p>CONSORCIO CENTRO CULTURAL CONTEMPORÁNEO BARCELONA, CASA CARITAT (4)</p>	<p>DIPUTACIÓ PROVINCIAL DE BARCELONA</p> <p>AYUNTAMIENTO DE BARCELONA</p>
<p>CONSORCIO CENTRO DE DESARROLLO RURAL LA SERENA (4)</p>	<p>VARIAS MANCOMUNIDADES DE BADAJOZ</p> <p>VARIOS AYUNTAMIENTOS DE BADAJOZ</p> <p>OTROS</p>
<p>CONSORCIO CENTRO DE FORMACIÓ EN COMUNICACIONES Y TECNOLOGÍAS DE LA INFORMACIÓ DE MÁLAGA (7)</p>	<p>JUNTA DE ANDALUCÍA</p> <p>AYUNTAMIENTO DE MÁLAGA</p>
<p>CONSORCIO CENTRO IDIOMAS (4)</p>	<p>DIPUTACIÓ PROVINCIAL DE ZAMORA</p> <p>AYUNTAMIENTO DE ZAMORA</p> <p>PRIVADO</p>
<p>CONSORCIO CENTRO INVESTIG. Y FORMACIÓ DE AGRICULTURA ECOLÓGICA Y DESARROLLO RURAL (4)</p>	<p>DIPUTACIÓ PROVINCIAL DE GRANADA</p> <p>AYUNTAMIENTO DE SANTA FE</p>

Consortio	Entidad asociada
CONSORCIO CIUTAT DEL TEATRE (4)	DIPUTACIÓN PROVINCIAL DE BARCELONA AYUNTAMIENTO DE BARCELONA
CONSORCIO COMARCAS CENTRALES VALENCIANAS (4)	VARIAS MANCOMUNIDADES DE VALENCIA VARIOS AYUNTAMIENTOS DE VALENCIA
CONSORCIO CONSTRUCCIÓN Y/O GESTIÓN INSTALACIONES DEPORTIVAS PROVINCIA CUENCA (4)	DIPUTACIÓN PROVINCIAL DE CUENCA VARIOS AYUNTAMIENTOS DE CUENCA
CONSORCIO COSTA BRAVA (4)	DIPUTACIÓN PROVINCIAL DE GERONA VARIOS AYUNTAMIENTOS DE GIRONA
CONSORCIO COSTA NORTE (4)	MANCOMUNIDAD CABO PEÑAS VARIOS AYUNTAMIENTOS DE ASTURIAS CÁMARAS DE COMERCIO, INDUSTRIA, NAVEGACIÓN, AGRARIAS Y MINERAS
CONSORCIO CREACIÓN, ORGANIZACIÓN Y GESTIÓN DE DIVERSOS VERTEDEROS EN LA COMARCA DEL RÍO ALMANZORA (4)	DIPUTACIÓN PROVINCIAL DE ALMERÍA AYUNTAMIENTO DE FINES VARIOS AYUNTAMIENTOS DE ALMERÍA
CONSORCIO CULTURAL ALBACETE (4)	DIPUTACIÓN PROVINCIAL DE ALBACETE VARIOS AYUNTAMIENTOS DE ALBACETE AYUNTAMIENTO DE ALBACETE
CONSORCIO CULTURAL DEL MARQUESADO (4)	VARIOS AYUNTAMIENTOS DE GRANADA DIPUTACIÓN PROVINCIAL DE GRANADA
CONSORCIO CULTURAL GOYA-FUENDETODOS (4)	DIPUTACIÓN PROVINCIAL DE ZARAGOZA

Consortio	Entidad asociada
	AYUNTAMIENTO DE FUENDE TODOS
CONSORCIO DE ABASTECIMIENTO DE AGUA EXTREMO OCCIDENTAL DE ASTURIAS (7)	VARIOS AYUNTAMIENTOS DE ASTURIAS
CONSORCIO DE AGUAS KANTAURO URKIDETZA (4)	DIPUTACIÓN FORAL DE ALAVA AYUNTAMIENTO DE AYALA AYUNTAMIENTO DE AMURRIO AYUNTAMIENTO DE LLODIO AYUNTAMIENTO DE ARCENIEGA COMARCA CUADRILLA DE AYALA
CONSORCIO DE AGUAS LA LOMBA (7)	AYUNTAMIENTO DE AÑANA AYUNTAMIENTO DE RIBERA ALTA VARIAS ENTIDADES LOCALES ALAVA.
CONSORCIO DE AGUAS MENDI HARAN (4)	DIPUTACIÓN FORAL DE ALAVA VARIAS ENTIDADES LOCALES ALAVA. AYUNTAMIENTO DE RIBERA ALTA
CONSORCIO DE COMUNICACIÓN LOCAL (4)	DIPUTACIÓN PROVINCIAL DE BARCELONA VARIOS AYUNTAMIENTOS DE BARCELONA MANCOMUNITAT DE MUNICIPIS DE L'ÀREA METROPOLITANA DE BARCELONA
CONSORCIO DE GESTIÓN SERVICIOS MEDIOAMBIENTALES (4)	DIPUTACIÓN PROVINCIAL DE BADAJOZ VARIOS AYUNTAMIENTOS DE BADAJOZ
CONSORCIO DE INFORMÁTICA LOCAL DE MALLORCA (4)	CONSEJO INSULAR DE MALLORCA VARIOS AYUNTAMIENTOS DE ISLAS BALEARES
CONSORCIO DE PREVENCIÓN, EXTINCIÓN DE INCENDIOS Y SALVAMENTO DE LA COMARCA NORTE DE LA ISLA DE TENERIFE (4)	CABILDO INSULAR DE TENERIFE

Consortio	Entidad asociada
	<p>COMUNIDAD DE CANARIAS</p> <p>VARIOS AYUNTAMIENTOS DE TENERIFE</p>
<p>CONSORCIO DE PREVENCIÓN,EXTINCIÓN DE INCENDIOS Y SALVAMENTO DE LA ISLA DE LANZAROTE (4)</p>	<p>COMUNIDAD DE CANARIAS</p> <p>CABILDO INSULAR DE LANZAROTE</p> <p>VARIOS AYUNTAMIENTOS DE LANZAROTE</p>
<p>CONSORCIO DE RESIDUOS SOLIDOS URBANOS DEL BAJO VINALOPO (4)</p>	<p>DIPUTACIÓN PROVINCIAL DE ALICANTE</p> <p>AYUNTAMIENTO DE ELCHE</p> <p>VARIOS AYUNTAMIENTOS DE ALICANTE</p> <p>MANCOMUNIDAD INTERM. ASPE Y HONDÓN DE NIEVES</p>
<p>CONSORCIO DEFENSA DE LA CONCA DEL RIU BESÒS (7)</p>	<p>DIPUTACIÓN PROVINCIAL DE BARCELONA</p> <p>AYUNTAMIENTO DE BARCELONA</p> <p>ENTIDAD METROPOLITANA DE SERVICIOS HIDRAULICOS Y TRATAMIENTO DE RESIDUOS</p> <p>COMARCA VALLES ORIENTAL</p> <p>VARIOS AYUNTAMIENTOS DE CATALUÑA</p>
<p>CONSORCIO DEL PABELLÓN DEPORTIVO MULTIFUNCIONAL (4)</p>	<p>COMUNIDAD AUTÓNOMA DE BALEARES</p> <p>CONSEJO INSULAR DE MENORCA</p> <p>AYUNTAMIENTO DE MAHÓN</p>
<p>CONSORCIO DESARROLLO COMARCAL LAS VILLAS (4)</p>	<p>DIPUTACIÓN PROVINCIAL DE JAEN</p> <p>VARIOS AYUNTAMIENTOS DE JAÉN</p> <p>OTROS</p>
<p>CONSORCIO DESARROLLO LOCAL DE ABRUCENA Y FIÑANA (4)</p>	<p>DIPUTACIÓN PROVINCIAL DE ALMERÍA</p> <p>VARIOS AYUNTAMIENTOS DE ALMERÍA</p>
<p>CONSORCIO DESARROLLO LOCAL Y PROMOCIÓN ECONÓMICA FILABRES NORTE (4)</p>	<p>DIPUTACIÓN PROVINCIAL DE ALMERÍA</p>

Consortio	Entidad asociada
<p>CONSORCIO DESARROLLO LOCAL Y URBANÍSTICO PARQUE NATURAL SIERRA TEJEDA Y ALMIJARA (4)</p>	<p>VARIOS AYUNTAMIENTOS DE ALMERÍA</p> <p>DIPUTACIÓN PROVINCIAL DE MALAGA</p> <p>VARIOS AYUNTAMIENTOS DE MÁLAGA</p>
<p>CONSORCIO DESARROLLO MONTES ORIENTALES PROVINCIA DE GRANADA (4)</p>	<p>DIPUTACIÓN PROVINCIAL DE GRANADA</p> <p>AYUNTAMIENTO DE IZNALLOZ</p> <p>VARIOS AYUNTAMIENTOS DE GRANADA</p>
<p>CONSORCIO DESARROLLO PROVINCIA DE JAÉN (4)</p>	<p>DIPUTACIÓN PROVINCIAL DE JAEN</p> <p>AYUNTAMIENTO DE JAEN</p> <p>AYUNTAMIENTO DE ALCALÁ LA REAL</p> <p>AYUNTAMIENTO DE LINARES</p> <p>AYUNTAMIENTO DE ÚBEDA</p> <p>VARIOS AYUNTAMIENTOS DE JAÉN</p> <p>OTROS</p>
<p>CONSORCIO DESARROLLO RURAL DEL PONIENTE GRANADINO (4)</p>	<p>DIPUTACIÓN PROVINCIAL DE GRANADA</p> <p>AYUNTAMIENTO DE LOJA</p> <p>AYUNTAMIENTO DE ALHAMA DE GRANADA</p> <p>VARIOS AYUNTAMIENTOS DE GRANADA</p>
<p>CONSORCIO DESARROLLO RURAL LA CAMPIÑA SUR (4)</p>	<p>VARIAS MANCOMUNIDADES DE BADAJOZ</p> <p>VARIOS AYUNTAMIENTOS DE BADAJOZ</p> <p>FOMENTO CAMPIÑA SUR, S.A.</p> <p>OTROS</p>
<p>CONSORCIO DESARROLLO SIERRA NEVADA (7)</p>	<p>AYUNTAMIENTO DE DILAR</p> <p>AYUNTAMIENTO DE MONACHIL</p> <p>AYUNTAMIENTO DE GÜEJAR SIERRA</p>

Consortio	Entidad asociada
CONSORCIO DESARROLLO VEGA-SIERRA ELVIRA PROVINCIA DE GRANADA (4)	DIPUTACIÓN PROVINCIAL DE GRANADA AYUNTAMIENTO DE ALBOLOTE VARIOS AYUNTAMIENTOS DE GRANADA
CONSORCIO DESENVOLUPAMENT DE L'ALT CAMP (4)	VARIAS COMARCAS DE TARRAGONA VARIOS AYUNTAMIENTOS DE TARRAGONA PRIVADO
CONSORCIO DESENVOLUPAMENT DEL PRIORAT (4)	COMARCA PRIORAT VARIOS AYUNTAMIENTOS DE TARRAGONA PRIVADO
CONSORCIO DESENVOLUPAMENT RURAL (4)	DIPUTACIÓN PROVINCIAL DE LERIDA VARIAS COMARCAS DE LERIDA VARIOS AYUNTAMIENTOS DE LERIDA PRIVADOS
CONSORCIO DIVERSIFICACION Y DESARROLLO SECTOR PESQUERO DE ALICANTE (4)	DIPUTACIÓN PROVINCIAL DE ALICANTE AYUNTAMIENTO DE SANTA POLA VARIOS AYUNTAMIENTOS DE ALICANTE
CONSORCIO EIVISSA I FORMENTERA EMPRENEN (4)	COMUNIDAD AUTÓNOMA DE BALEARES CONSEJO INSULAR DE IBIZA-FORMENTERA AYUNTAMIENTO DE FORMENTERA AYUNTAMIENTO DE EIVISSA VARIOS AYUNTAMIENTOS DE ISLAS BALEARES
CONSORCIO EMERGENCIAS DE GRAN CANARIAS (4)	COMUNIDAD DE CANARIAS CABILDO INSULAR DE GRAN CANARIA

Consortio	Entidad asociada
	VARIOS AYUNTAMIENTOS DE LAS PALMAS DE GRAN CANARIA
CONSORCIO ENSEÑANZAS ARTÍSTICAS DE VALLADOLID (4)	DIPUTACIÓN PROVINCIAL DE VALLADOLID AYUNTAMIENTO DE VALLADOLID
CONSORCIO ESCORXADOR COMARCAL DEL BAGES (4)	VARIOS AYUNTAMIENTOS DE BARCELONA DIPUTACIÓN PROVINCIAL DE BARCELONA AYUNTAMIENTO DE MANRESA
CONSORCIO ESCUELA DE ARTES Y OFICIOS ADELARDO CORVASI (4)	DIPUTACIÓN PROVINCIAL DE BADAJOZ AYUNTAMIENTO DE BADAJOZ
CONSORCIO ESCUELA INTERNACIONAL DE ARTES CIRCENSES (4)	DIPUTACIÓN PROVINCIAL DE GRANADA AYUNTAMIENTO DE GRANADA PARTICULARES
CONSORCIO ESCUELA TAUROMAQUIA DE ALBACETE (4)	DIPUTACIÓN PROVINCIAL DE ALBACETE AYUNTAMIENTO DE ALBACETE
CONSORCIO ESPAI NATURAL DE LES GUILLERIES-SAVASSONA (4)	DIPUTACIÓN PROVINCIAL DE BARCELONA AYUNTAMIENTO DE VILANOVA DE SAU VARIOS AYUNTAMIENTOS DE BARCELONA
CONSORCIO ESTACIÓN RECREATIVA PUERTO DE LA RAGUA (4)	DIPUTACIÓN PROVINCIAL DE ALMERÍA DIPUTACIÓN PROVINCIAL DE GRANADA AYUNTAMIENTO DE BAYÁRCAL VARIOS AYUNTAMIENTOS DE GRANADA
CONSORCIO EXECUCIÓ DEL PLA DE DINAMITZACIÓ TURÍSTICA TERRES DE L'EBRE (4)	COMARCA BAIX EBRE COMARCA RIBERA D'EBRE

Consortio	Entidad asociada
CONSORCIO EXECUCIO PRODER CM. L'URGELL (4)	COMARCA TERRA ALTA COMARCA EL MONTSIÀ DIPUTACIÓN PROVINCIAL DE LERIDA VARIOS AYUNTAMIENTOS DE LERIDA COMARCA ALT URGELL PRIVADO
CONSORCIO EXECUCIÓ PRODER COMARCA DE LA NOGUERA (4)	DIPUTACIÓN PROVINCIAL DE LERIDA COMARCA NOGUERA VARIOS AYUNTAMIENTOS DE LERIDA PRIVADO
CONSORCIO EXPOALQUIVIR (4)	MANCOMUNIDAD CORDOBESA ALTO GUADALQUIVIR VARIOS AYUNTAMIENTOS DE CÓRDOBA
CONSORCIO F. JUAN RAMÓN JIMÉNEZ (4)	DIPUTACIÓN PROVINCIAL DE HUELVA AYUNTAMIENTO DE MOGUER
CONSORCIO F. PCA. LOCAL MUSEO NESTOR (4)	CABILDO INSULAR DE GRAN CANARIA AYUNTAMIENTO DE LAS PALMAS DE GRAN CANARIA
CONSORCIO FERIA DE MUESTRAS DE GRADO DEL COMERCIO E INDUSTRIA (7)	AYUNTAMIENTO DE GRADO PRINCIPADO DE ASTURIAS PRIVADO
CONSORCIO FERIAL PROVINCIA DE GRANADA (4)	DIPUTACIÓN PROVINCIAL DE GRANADA AYUNTAMIENTO DE GRANADA AYUNTAMIENTO DE ARMILLA PARTICULARES

Consortio	Entidad asociada
CONSORCIO FESTIVAL DE CINE INDEPENDIENTE DE OURENSE (4)	DIPUTACIÓN PROVINCIAL DE ORENSE AYUNTAMIENTO DE ORENSE
CONSORCIO FLUVIAL DEL ALTO GUADALOPE (7)	VARIOS AYUNTAMIENTOS DE TERUEL OTROS
CONSORCIO FLUVIAL DEL GUADALOPILLO (7)	VARIOS AYUNTAMIENTOS DE TERUEL PRIVADO
CONSORCIO FOMENTO DEL DEPORTE (4)	CONSEJO INSULAR DE MALLORCA AYUNTAMIENTO DE MANACOR
CONSORCIO FOMENTO MUSICAL (4)	JUNTA DE CASTILLA Y LEÓN DIPUTACIÓN PROVINCIAL DE ZAMORA AYUNTAMIENTO DE ZAMORA OTROS
CONSORCIO FOMENTO SOCIOECONÓMICO DE LOS VALLES (4)	VARIOS AYUNTAMIENTOS DE HUESCA VARIAS MANCOMUNIDADES DE HUESCA
CONSORCIO FORMACIÓ I INICIATIVES DEL BAGES SUD (7)	VARIOS AYUNTAMIENTOS DE BARCELONA AYUNTAMIENTO DE PONT VILOMARA
CONSORCIO GARRIGUES DESENVOLUPAMENT DEL TERRITORI (4)	DIPUTACIÓN PROVINCIAL DE LERIDA COMARCA DE GARRIGUES VARIOS AYUNTAMIENTOS DE BARCELONA PRIVADOS
CONSORCIO GESTIÓ DE RESIDUS DE LA COMARCA BAIX EBRE (4)	COMARCA BAIX EBRE

Consortio	Entidad asociada
	<p>AYUNTAMIENTO DE TORTOSA</p> <p>VARIOS AYUNTAMIENTOS DE TARRAGONA</p>
<p>CONSORCIO GESTIÓ I COORDINACIÓ DEL PLA ESTRATÈGIC DE LA VALL DE GES (7)</p>	<p>AYUNTAMIENTO DE MONTESQUIU</p> <p>VARIOS AYUNTAMIENTOS DE BARCELONA</p>
<p>CONSORCIO GESTIÓ MEDI AMBIENT (4)</p>	<p>MANCOMUNIDAD INTERM. GEST. RESIDUS DE L'ALT URGELL MERIDIONAL</p> <p>VARIAS ENTIDADES LOCALES DE LÉRIDA</p>
<p>CONSORCIO GESTIÓN AERÒDROM GRAL. VIVES IGUALADA-ODENA (7)</p>	<p>AYUNTAMIENTO DE ÓDENA</p> <p>AYUNTAMIENTO DE IGUALADA</p>
<p>CONSORCIO GESTIÓN CIRCUITO PERMANENTE VELOCIDAD LA TORRECICA DE ALBACETE (4)</p>	<p>DIPUTACIÓN PROVINCIAL DE ALBACETE</p> <p>AYUNTAMIENTO DE ALBACETE</p> <p>PRIVADO</p>
<p>CONSORCIO GESTIÓN DE RECURSOS, ACTIVIDADES Y SERVICIOS (4)</p>	<p>MANCOMUNIDAD INTERM. BARRIO DEL CRISTO ALDAIA-QUART DE POBLET</p> <p>VARIOS AYUNTAMIENTOS DE VALENCIA</p>
<p>CONSORCIO GESTIÓN DE RESIDUOS M. DEL BAIX CAMP (4)</p>	<p>COMARCA BAIX CAMP</p> <p>VARIOS AYUNTAMIENTOS DE TARRAGONA</p> <p>AYUNTAMIENTO DE LA SELVA DEL CAMP</p>
<p>CONSORCIO GESTIÓN DE RESIDUOS MUNICIPALES DE RIBERA DEL EBRO, EL PRIORATO Y TIERRA ALTA (4)</p>	<p>COMARCA RIBERA D'EBRE</p> <p>AGENCIA DE RESIDUS DE CATALUNYA</p> <p>COMARCA TERRA ALTA</p> <p>COMARCA PRIORAT</p>
<p>CONSORCIO GESTIÓN DE RESIDUOS SÓLIDOS DE CABEZAS, LEBRIJA, EL CUERVO (7)</p>	<p>AYUNTAMIENTO DE LAS CABEZAS DE SAN JUAN</p> <p>AYUNTAMIENTO DE LEBRIJA</p>

Consortio	Entidad asociada
	AYUNTAMIENTO DEL CUERVO DE SEVILLA
CONSORCIO GESTIÓN DE RESIDUOS SÓLIDOS URBANOS DE GUADALAJARA (4)	DIPUTACIÓN PROVINCIAL DE GUADALAJARA VARIOS AYUNTAMIENTOS DE GUADALAJARA VARIAS MANCOMUNIDADES DE GUADALAJARA
CONSORCIO GESTIÓN DE RESIDUOS SÓLIDOS URBANOS DE LA PROVINCIA DE ZAMORA (4)	DIPUTACIÓN PROVINCIAL DE ZAMORA AYUNTAMIENTO DE BENAVENTE AYUNTAMIENTO DE TORO VARIOS AYUNTAMIENTOS CASTILLA-LEÓN
CONSORCIO GESTIÓN DE SERVICIOS DE RECOGIDA Y TRATAMIENTO DE RESIDUOS SÓLIDOS (4)	DIPUTACIÓN PROVINCIAL DE ALMERÍA VARIOS AYUNTAMIENTOS DE ALMERÍA
CONSORCIO GESTIÓN DE SERVICIOS DE RECOGIDA Y TRATAMIENTO DE RESIDUOS SÓLIDOS URBANOS (4)	DIPUTACIÓN PROVINCIAL DE ALMERÍA VARIOS AYUNTAMIENTOS DE ALMERÍA
CONSORCIO GESTIÓN INCENDIOS Y SALVAMENTO PONIENTE ALMERIENSE (7)	DIPUTACIÓN PROVINCIAL DE ALMERÍA AYUNTAMIENTO DE EL EJIDO AYUNTAMIENTO DE ROQUETAS DE MAR AYUNTAMIENTO DE ADRA VARIOS AYUNTAMIENTOS DE ALMERÍA
CONSORCIO GESTIÓN INTEGRAL D'AIGUES DE CATALUNYA (7)	AYUNTAMIENTO DE EL PRAT DE LLOBREGAT AYUNTAMIENTO DE MANRESA AYUNTAMIENTO DE MATARÓ AYUNTAMIENTO DE REUS AYUNTAMIENTO DE TORTOSA AYUNTAMIENTO DE VILAFRANCA DEL PENEDÈS

Consortio	Entidad asociada
CONSORCIO GESTIÓN INTEGRAL RESIDUOS SÓLIDOS URBANOS DE LA PROVINCIA DE SALAMANCA (4)	DIPUTACIÓN PROVINCIAL DE SALAMANCA AYUNTAMIENTO DE SALAMANCA
CONSORCIO GESTIÓN PARQUE AEROPORTUARIO DE ACTIVIDADES ECONÓMICAS (4)	CABILDO INSULAR DE GRAN CANARIA AYUNTAMIENTO DE INGENIO AYUNTAMIENTO DE TELDE
CONSORCIO GESTIÓN RESIDUS DEL VALLÈS ORIENTAL (7)	COMARCA VALLES ORIENTAL VARIOS AYUNTAMIENTOS DE BARCELONA
CONSORCIO GESTIÓN SERV. TRATAMIENTO Y RECICLADO RESIDUOS SÓLIDOS DE LA PROVINCIA DE SORIA (4)	DIPUTACIÓN PROVINCIAL DE SORIA AYUNTAMIENTO DE SORIA
CONSORCIO GESTIÓN Y SERVICIO DE CONTROL MEDIOAMBIENTAL (7)	AYUNTAMIENTO DE ADRA AYUNTAMIENTO DE ROQUETAS DE MAR VARIOS AYUNTAMIENTOS DE ALMERÍA
CONSORCIO GESTIÓN Y SERVICIO DE RECOGIDA DE RESIDUOS SÓLIDOS URBANOS DEL PONIENTE ALMERIENSE (4)	DIPUTACIÓN PROVINCIAL DE ALMERÍA AYUNTAMIENTO DE ADRA AYUNTAMIENTO DE ROQUETAS DE MAR AYUNTAMIENTO DE EL EJIDO VARIOS AYUNTAMIENTOS DE ALMERÍA
CONSORCIO GESTIÓN, RECOGIDA Y TRATAMIENTO DE RESIDUOS SÓLIDOS ALTA ALPUJARRA (4)	DIPUTACIÓN PROVINCIAL DE ALMERÍA AYUNTAMIENTO DE BAYÁRCAL VARIOS AYUNTAMIENTOS DE ALMERÍA
CONSORCIO GRUP D'ACCIÓ LOCAL PALLARS-RIBAGORDA (4)	DIPUTACIÓN PROVINCIAL DE LERIDA VARIAS COMARCAS DE LERIDA VARIOS AYUNTAMIENTOS DE LERIDA

Consortio	Entidad asociada
	PRIVADO
CONSORCIO GUADALTEBA (4)	DIPUTACIÓN PROVINCIAL DE MALAGA VARIOS AYUNTAMIENTOS DE MÁLAGA
CONSORCIO HOSPITALARI DE CATALUNYA (CHC) (7)	DIPUTACIÓN PROVINCIAL DE GERONA DIPUTACIÓN PROVINCIAL DE GERONA AYUNTAMIENTO DE BLANES CORPORACIÓ SANITÀRIA DEL PARC TAULÍ (1) CONSORCIO HOSPITALARI DE TERRASA (1) AYUNTAMIENTO DE SABADELL AYUNTAMIENTO DE TARRASA AYUNTAMIENTO DE MATARÓ AYUNTAMIENTO DE MOLLET DEL VALLÈS AYUNTAMIENTO DE SANTA COLOMA DE GRAMENET AYUNTAMIENTO DE VILAFRANCA DEL PENEDÈS DIPUTACIÓN PROVINCIAL DE BARCELONA AYUNTAMIENTO DE GRANOLLERS AYUNTAMIENTO DE BARCELONA AYUNTAMIENTO DE IGUALADA AYUNTAMIENTO DE BADALONA VARIOS AYUNTAMIENTOS DE BARCELONA PRIVADOS
CONSORCIO INICIATIVES TERRA ALTA (4)	COMARCA TERRA ALTA VARIOS AYUNTAMIENTOS DE TARRAGONA PRIVADO
CONSORCIO INMOBILIARIO DE LOS PUEBLOS PEQUEÑOS (7)	VARIOS AYUNTAMIENTOS DE TERUEL PRIVADO

Consortio	Entidad asociada
CONSORCIO INSTITUCIÓN FERIA (4)	JUNTA DE EXTREMADURA DIPUTACIÓN PROVINCIAL DE BADAJOZ AYUNTAMIENTO DE AZUAGA
CONSORCIO INSTITUCIÓN FERIA DE CÁDIZ (4)	DIPUTACIÓN PROVINCIAL DE CÁDIZ AYUNTAMIENTO DE CÁDIZ AYUNTAMIENTO DE LOS BARRIOS AYUNTAMIENTO DE JEREZ DE LA FRONTERA CÁMARAS DE COMERCIO
CONSORCIO INSTITUCIÓN FERIA DE OVINO (4)	DIPUTACIÓN PROVINCIAL DE BADAJOZ VARIOS AYUNTAMIENTOS DE BADAJOZ PRIVADOS
CONSORCIO INSTITUCIONES IMPLANTACIÓN DE ENERGÍAS RENOVABLES EN ANDALUCÍA IPEREA (7)	AYUNTAMIENTO DE ALBOLOTE AYUNTAMIENTO DE CARMONA AYUNTAMIENTO DE GRANADA AYUNTAMIENTO DE PUERTO REAL AYUNTAMIENTO DE LUCENA AYUNTAMIENTO DE MONTEMAYOR AYUNTAMIENTO DE SANTAELLA AYUNTAMIENTO DE VILLAVICIOSA DE CÓRDOBA AYUNTAMIENTO DE PUENTE GENIL AYUNTAMIENTO DE CÓRDOBA AYUNTAMIENTO DE ECIJA AYUNTAMIENTO DE CASARICHE AYUNTAMIENTO DE LA LUISIANA AYUNTAMIENTO DE PEÑAFLORES AYUNTAMIENTO DE OSUNA

Consortio	Entidad asociada
	VARIOS AYUNTAMIENTOS DE MÁLAGA VARIOS AYUNTAMIENTOS DE SEVILLA VARIOS AYUNTAMIENTOS DE GRANADA VARIOS AYUNTAMIENTOS DE CÓRDOBA VARIOS AYUNTAMIENTOS DE CÁDIZ VARIOS AYUNTAMIENTOS DE JAÉN VARIOS AYUNTAMIENTOS DE HUELVA OTROS
CONSORCIO INSTITUT TÈC. D'ASSES. I GESTIÓ INTEGRAL (4)	DIPUTACIÓN PROVINCIAL DE LERIDA CONSELL COMARCAL DE L'URGELL
CONSORCIO INSTITUTO FERIA DE ZAMORA (4)	JUNTA DE CASTILLA Y LEÓN DIPUTACIÓN PROVINCIAL DE ZAMORA AYUNTAMIENTO DE ZAMORA PRIVADO
CONSORCIO INSULAR SERV. LA PALMA (4)	CABILDO INSULAR DE LA PALMA VARIOS AYUNTAMIENTOS DE LA PALMA
CONSORCIO INTERCOMARCAL D'INICIATIVES SOCIOECONÓMIQUES (4)	COMARCA PRIORAT COMARCA RIBERA D'EBRE COMARCA TERRA ALTA
CONSORCIO INTERMUNICIPAL CASTRO BERGIDUM (7)	AYUNTAMIENTO DE CACABELOS AYUNTAMIENTO DE VILLAFRANCA DEL BIERZO
CONSORCIO ISLA BAJA (4)	CABILDO INSULAR DE TENERIFE AYUNTAMIENTO DE BUENAVISTA DEL NORTE VARIOS AYUNTAMIENTOS DE TENERIFE

Consortio	Entidad asociada
CONSORCIO LEVANTE NORTE DESARROLLO LOCAL (4)	DIPUTACIÓN PROVINCIAL DE ALMERÍA AYUNTAMIENTO DE VERA VARIOS AYUNTAMIENTOS DE ALMERÍA
CONSORCIO LIDEBRE (4)	VARIOS AYUNTAMIENTOS DE TARRAGONA COMARCA BAIX EBRE COMARCA EL MONTSIÀ
CONSORCIO LOCAL I COMARCAL DE COMUNICACIÓ (4)	DIPUTACIÓN PROVINCIAL DE TARRAGONA DIPUTACIÓN PROVINCIAL DE GERONA DIPUTACIÓN PROVINCIAL DE LERIDA AYUNTAMIENTO DE BELLPUIG COMARCA Cerdanya COMARCA DEL SOLSONÈS AYUNTAMIENTO DE AMPOSTA AYUNTAMIENTO DE VILA-SECA AYUNTAMIENTO DE TORTOSA VARIOS AYUNTAMIENTO DE LÉRIDA COMARCA BAIX EMPORDA VARIOS AYUNTAMIENTOS DE BARCELONA VARIOS AYUNTAMIENTOS DE TARRAGONA
CONSORCIO LOCALRET (7)	AYUNTAMIENTO DE LERIDA AYUNTAMIENTO DE GERONA AYUNTAMIENTO DE BARCELONA AYUNTAMIENTO DE TARRAGONA FEDERACIÓN DE MUNICIPIOS DE CATALUÑA L'ASOCIACIÓN CATALANA DE MUNICIPIOS Y COMARCAS VARIOS AYUNTAMIENTOS DE TARRAGONA

Consortio	Entidad asociada
CONSORCIO LOS VÉLEZ (4)	VARIOS AYUNTAMIENTOS DE CATALUÑA VARIOS AYUNTAMIENTOS DE GIRONA VARIOS AYUNTAMIENTO DE LÉRIDA DIPUTACIÓN PROVINCIAL DE ALMERÍA VARIOS AYUNTAMIENTOS DE ALMERÍA
CONSORCIO M. PROMOCIÓN TURÍSTICA CONDADO DE HUELVA (7)	VARIOS AYUNTAMIENTOS DE HUELVA AYUNTAMIENTO DE NIEBLA
CONSORCIO MAQUINARIA Y CAMINOS RURALES RONDA-GUADALHORCE-ANTEQUERA (4)	DIPUTACIÓN PROVINCIAL DE MALAGA AYUNTAMIENTO DE ANTEQUERA AYUNTAMIENTO DE RONDA VARIOS AYUNTAMIENTOS DE MÁLAGA
CONSORCIO MEDI AMBIENT I SALUT PÚBLICA LA GARROTXA (4)	AYUNTAMIENTO DE OLOT COMARCA GARROTXA
CONSORCIO MEDIAMBIENTAL COMARCA DE LA SELVA (4)	VARIOS AYUNTAMIENTOS DE GIRONA COMARCA SELVA
CONSORCIO MEDIO ALMANZORA (4)	DIPUTACIÓN PROVINCIAL DE ALMERÍA VARIOS AYUNTAMIENTOS DE ALMERÍA
CONSORCIO MEDIO AMBIENTE ESTEPA, SIERRA SUR, EL PEÑÓN (4)	MANCOMUNIDAD COMARCAL ESTEPA MANCOMUNIDAD EL PEÑÓN MANCOMUNIDAD SIERRA SUR
CONSORCIO MEDIO AMBIENTE GESTIÓN DE RESIDUOS SÓLIDOS URBANOS DE LA PROVINCIA DE CUENCA (4)	DIPUTACIÓN PROVINCIAL DE CUENCA AYUNTAMIENTO DE CUENCA

Consortio	Entidad asociada
	<p>AYUNTAMIENTO DE TARANCÓN</p> <p>VARIOS AYUNTAMIENTOS DE CUENCA</p>
<p>CONSORCIO MEDIOAMBIENTAL DE LA RIVERA (4)</p>	<p>VARIAS MANCOMUNIDADES DE VALENCIA</p>
<p>CONSORCIO MERCAT AUDIOVISUAL DE CATALUNYA (4)</p>	<p>DIPUTACIÓN PROVINCIAL DE BARCELONA</p> <p>AYUNTAMIENTO DE GRANOLLERS</p>
<p>CONSORCIO MONTES-ALTA AXARQUÍA (4)</p>	<p>DIPUTACIÓN PROVINCIAL DE MALAGA</p> <p>VARIOS AYUNTAMIENTOS DE MÁLAGA</p>
<p>CONSORCIO MUSEITZACIO DELS ESPAIS DE LA BATALLA DE L'EBRE (4)</p>	<p>VARIOS AYUNTAMIENTOS DE TARRAGONA</p> <p>COMARCA TERRA ALTA</p>
<p>CONSORCIO MUSEO COMARCAL DE LA CONCA DE BARBERÀ (4)</p>	<p>VARIAS COMARCAS DE TARRAGONA</p> <p>VARIOS AYUNTAMIENTOS DE TARRAGONA</p> <p>PRIVADO</p>
<p>CONSORCIO MUSEO PÉREZ COMENDADOR LEROUX (4)</p>	<p>JUNTA DE EXTREMADURA</p> <p>DIPUTACIÓN PROVINCIAL DE CACERES</p> <p>AYUNTAMIENTO DE HERVÁS</p> <p>PRIVADO</p>
<p>CONSORCIO MUSEO VASCO DE GASTRONOMÍA (4)</p>	<p>DIPUTACIÓN FORAL DE ALAVA</p> <p>AYUNTAMIENTO DE LLODIO</p>
<p>CONSORCIO MUSEU COMARCAL DEL MONTSIÀ (7)</p>	<p>AYUNTAMIENTO DE AMPOSTA</p> <p>AYUNTAMIENTO DE ALCANAR</p> <p>COMARCA EL MONTSIÀ</p>

Consortio	Entidad asociada
CONSORCIO MUSEU DE L'EMPORDÀ (4)	AYUNTAMIENTO DE FIGUERAS COMARCA ALT EMPORDÀ
CONSORCIO MUSEU DE LA TORNERIA DE LA VALL DEL GES (4)	COMARCA OSONA AYUNTAMIENTO DE TORELLÓ VARIOS AYUNTAMIENTOS DE BARCELONA PRIVADO
CONSORCIO OBSERVATORI ASTRONÓMIC I CENTRE D'HISTORIA NATURAL (4)	DIPUTACIÓN PROVINCIAL DE LERIDA VARIAS COMARCAS DE LERIDA VARIOS AYUNTAMIENTOS DE LERIDA PRIVADOS
CONSORCIO OSONA GESTIÓ TELEVISIÓ DIGITAL LOCAL PÚBLICA CANAL MÚLTIPLE DE VIC (4)	COMARCA OSONA VARIOS AYUNTAMIENTOS DE BARCELONA
CONSORCIO OSONA SERVEIS SOCIALS (4)	COMARCA OSONA VARIOS AYUNTAMIENTOS DE BARCELONA
CONSORCIO P. ESTUDIO GENERAL DE HUESCA (4)	DIPUTACIÓN PROVINCIAL DE HUESCA AYUNTAMIENTO DE HUESCA
CONSORCIO P. PROVINCIA TURISMO DE SALAMANCA (4)	DIPUTACIÓN PROVINCIAL DE SALAMANCA AYUNTAMIENTO DE SALAMANCA PRIVADO
CONSORCIO P. TURISMO PROVINCIA DE BURGOS (4)	DIPUTACIÓN PROVINCIAL DE BURGOS AYUNTAMIENTO DE BURGOS VARIOS AYUNTAMIENTOS DE BURGOS AYUNTAMIENTO DE MIRANDA DE EBRO

Consortio	Entidad asociada
CONSORCIO PALACIO DE CONGRESOS DE VALENCIA (7)	PRIVADO AYUNTAMIENTO DE VALENCIA AGENCIA VALENCIANA DEL TURISMO PRIVADO
CONSORCIO PALACIO DE EXPOSICIONES Y CONGRESOS DE SEVILLA (4)	DIPUTACIÓN PROVINCIAL DE SEVILLA AYUNTAMIENTO DE SEVILLA
CONSORCIO PALEONTOLOGIA I ENTORN (4)	COMARCA ALT URGELL VARIOS AYUNTAMIENTOS DE LERIDA PRIVADO
CONSORCIO PANGEA-ARCO MEDITERRÁNEO COOP. INTERCOM. (4)	DIPUTACIÓN PROVINCIAL DE ALMERÍA VARIOS AYUNTAMIENTOS DE VALENCIA VARIAS MANCOMUNIDADES DE VALENCIA PRIVADOS
CONSORCIO PARA EL DESARROLLO DE LA PROVINCIA DE ALMERÍA (4)	DIPUTACIÓN PROVINCIAL DE ALMERÍA AYUNTAMIENTO DE ROQUETAS DE MAR AYUNTAMIENTO DE EL EJIDO CÁMARAS DE COMERCIO
CONSORCIO PARA EL DESARROLLO LOCAL DE LA COMARCA DE GUADIX (4)	VARIAS MANCOMUNIDADES DE ANDALUCÍA PRIVADOS
CONSORCIO PARA LA GESTIÓN MEDIO-AMBIENTAL Y EL SERVICIO DE TRATAMIENTO DE RESIDUOS SÓLIDOS DE LA PROVINCIA DE BURGOS (7)	DIPUTACIÓN PROVINCIAL DE BURGOS AYUNTAMIENTO DE BURGOS AYUNTAMIENTO DE MIRANDA DE EBRO

Consortio	Entidad asociada
<p>CONSORCIO PARA LA GESTIÓN TURÍSTICA DEL CANAL DE CASTILLA (4)</p>	<p>VARIAS MANCOMUNIDADES DE BURGOS</p> <p>VARIOS AYUNTAMIENTOS DE BURGOS</p> <p>DIPUTACIÓN PROVINCIAL DE PALENCIA</p> <p>DIPUTACIÓN PROVINCIAL DE VALLADOLID</p> <p>DIPUTACIÓN PROVINCIAL DE BURGOS</p>
<p>CONSORCIO PARA LA PROTECCION DE LA LEGALIDAD URBANÍSTICA EN EL SUELO RÚSTICO DE LA ISLA DE MENORCA (4)</p>	<p>CONSEJO INSULAR DE MENORCA</p> <p>AYUNTAMIENTO DE MAHÓN</p> <p>VARIOS AYUNTAMIENTOS DE ISLAS BALEARES</p> <p>AYUNTAMIENTO DE ES CASTELL</p> <p>AYUNTAMIENTO DE ES MERCADAL</p>
<p>CONSORCIO PARC AGRARI DEL BAIX LLOBREGAT (7)</p>	<p>GENERALITAT DE CATALUÑA</p> <p>DIPUTACIÓN PROVINCIAL DE BARCELONA</p> <p>AYUNTAMIENTO DE CASTELLDEFELS</p> <p>AYUNTAMIENTO DE CORNELLÁ DE LLOBREGAT</p> <p>AYUNTAMIENTO DE SANTA COLOMA DE CERVELLO</p> <p>AYUNTAMIENTO DE EL PRAT DE LLOBREGAT</p> <p>AYUNTAMIENTO DE L'HOSPITALET DE LLOBREGAT</p> <p>AYUNTAMIENTO DE PALLEJÀ</p> <p>AYUNTAMIENTO DE SANT FELIU DE LLOBREGAT</p> <p>GENERALITAT DE CATALUÑA</p> <p>AYUNTAMIENTO DE MOLINS DEL REI</p> <p>AYUNTAMIENTO DE VILADECANS</p> <p>AYUNTAMIENTO DE SAN BOI DE LLOBREGAT</p> <p>AYUNTAMIENTO DE GAVÀ</p> <p>VARIOS AYUNTAMIENTOS DE BARCELONA</p> <p>PRIVADO</p>

Consortio	Entidad asociada
CONSORCIO PARC CENTRAL DEL VALLÈS (7)	AYUNTAMIENTO DE BARBERÀ DEL VALLÈS AYUNTAMIENTO DE SABADELL
CONSORCIO PARC DE COLLSEROLA (4)	DIPUTACIÓ PROVICIAL DE BARCELONA MANCOMUNITAT DE MUNICIPIS DE L'ÀREA METROPOLITANA DE BARCELONA
CONSORCIO PARC DE LA SERRALADA MARINA (4)	DIPUTACIÓ PROVICIAL DE BARCELONA MANCOMUNITAT DE MUNICIPIS DE L'ÀREA METROPOLITANA DE BARCELONA AYUNTAMIENTO DE MONTCADA I REIXAC AYUNTAMIENTO DE BADALONA AYUNTAMIENTO DE SANTA COLOMA DE GRAMENET VARIOS AYUNTAMIENTOS DE BARCELONA
CONSORCIO PARC DEL FOIX (4)	DIPUTACIÓ PROVICIAL DE BARCELONA VARIOS AYUNTAMIENTOS DE BARCELONA
CONSORCIO PARC SERRALADA LITORAL (4)	DIPUTACIÓ PROVICIAL DE BARCELONA COMARCA DE MARESME COMARCA VALLES ORIENTAL AYUNTAMIENTO DE ARGENTONA AYUNTAMIENTO DE CABRERA DE MAR AYUNTAMIENTO DE CABRILS AYUNTAMIENTO DE PREMIÀ DE DALT AYUNTAMIENTO DE VILASSAR DE DALT VARIOS AYUNTAMIENTOS DE BARCELONA
CONSORCIO PARQUE CIENTIFICO DE ALICANTE (4)	DIPUTACIÓ PROVICIAL DE ALICANTE AUYUNTAMIENTO DE SAN VICENTE DEL RASPEIG

Consortio	Entidad asociada
CONSORCIO PARQUE MAQUINARIA ZONA NORORIENTAL PROVINCIA MÁLAGA (4)	DIPUTACIÓN PROVINCIAL DE MALAGA VARIOS AYUNTAMIENTOS DE MÁLAGA
CONSORCIO PARQUE PERIURBANO DE LA CORCHUELA (7)	DIPUTACIÓN PROVINCIAL DE SEVILLA AYUNTAMIENTO DE SEVILLA AYUNTAMIENTO DE DOS HERMANAS AYUNTAMIENTO DE LOS PALACIOS Y VILAFRANCA
CONSORCIO PATRIMONI DE SITGES (4)	DIPUTACIÓN PROVINCIAL DE BARCELONA AYUNTAMIENTO DE SITGES
CONSORCIO PATRONATO PROVINCIAL TURISMO DE LEÓN (4)	DIPUTACIÓN PROVINCIAL DE LEÓN AYUNTAMIENTO DE LEÓN
CONSORCIO PER A LA PROMMOCIÓ TURÍSTICA VALL DE SAU- COLLSACABRA (4)	VARIOS AYUNTAMIENTOS DE BARCELONA DIPUTACIÓN PROVINCIAL DE BARCELONA
CONSORCIO POLIESPORTS DE L'ALT EMPORDÁ (4)	COMARCA ALT EMPORDÁ AYUNTAMIENTO DE FIGUERAS AYUNTAMIENTO DE VILAFANT
CONSORCIO PRESTACIÓN SERVICIO EXTINCIÓN INCENDIOS, PROTECCIÓN CIVIL Y EMERGENCIA CUENCA 112 (4)	DIPUTACIÓN PROVINCIAL DE CUENCA VARIOS AYUNTAMIENTOS DE CUENCA AYUNTAMIENTO DE TARANCÓN
CONSORCIO PRESTACIÓN SERVICIO PREVENCIÓN Y EXTINCIÓN INCENDIO PROV. BADAJOZ (4)	DIPUTACIÓN PROVINCIAL DE BADAJOZ AYUNTAMIENTO DE MÉRIDA
CONSORCIO PREVENCIÓN, EXTINCIÓN Y SALVAMENTO DE AYALA (4)	DIPUTACIÓN FORAL DE ALAVA COMARCA CUADRILLA DE AYALA

Consortio	Entidad asociada
CONSORCIO PROMOCIÓ MUNICIPAL DEL LLUÇANÉS (4)	AYUNTAMIENTO DE LLODIO DIPUTACIÓN PROVINCIAL DE BARCELONA AYUNTAMIENTO DE ALPENS VARIAS ENTIDADES LOCALES DE BARCELONA
CONSORCIO PROMOCIÓ TURÍSTICA COSTA DEL MARESME (4)	DIPUTACIÓN PROVINCIAL DE BARCELONA VARIOS AYUNTAMIENTOS DE BARCELONA COMARCA DE MARESME
CONSORCIO PROMOCIÓN ECONÓMICA RED LOCAL PROM. MEDIO ALJARAFE (7)	AYUNTAMIENTO DE SANLÚCAR LA MAYOR AYUNTAMIENTO DE BENACAZÓN AYUNTAMIENTO DE CAMAS AYUNTAMIENTO DE SANTIPONCE AYUNTAMIENTO DE PILAS AYUNTAMIENTO DE BOLLULLOS DE LA MITACIÓN AYUNTAMIENTO DE VILLAMANRIQUE DE LA CONDESA AYUNTAMIENTO DE OLIVARES VARIOS AYUNTAMIENTOS DE SEVILLA
CONSORCIO PROMOCIÓN MUNICIPAL DEL MOIANÉS (4)	DIPUTACIÓN PROVINCIAL DE BARCELONA VARIOS AYUNTAMIENTOS DE BARCELONA COMARCA VALLES ORIENTAL
CONSORCIO PROMOCIÓN TURISTICA CM. DEL MAESTRAZGO-CASTELLÓN-TERUEL (4)	DIPUTACIÓN PROVINCIAL DE TERUEL DIPUTACIÓN PROVINCIAL DE CASTELLÓN MANCOMUNIDAD TURISTICA DEL MAESTRAZGO-CASTELLÓN-TERUEL PRIVADOS

Consortio	Entidad asociada
CONSORCIO PROMOCIÓI TURÍSTICA DE L'ALT PENEDEÈS (4)	DIPUTACIÓI PROVINCIAL DE BARCELONA AYUNTAMIENTO DE VILAFRANCA DEL PENEDEÈS VARIOS AYUNTAMIENTOS DE BARCELONA COMARCA ALTO PENEDEÈS PRIVADO
CONSORCIO PROMOCION TURISTICA DE L'ALTA ANOIA (4)	DIPUTACIÓI PROVINCIAL DE BARCELONA VARIOS AYUNTAMIENTOS DE BARCELONA PRIVADO
CONSORCIO PROMOCIÓI Y DESARROLLO DEL POLÍGONO INDUSTRIAL GUADIEL (4)	DIPUTACIÓI PROVINCIAL DE JAEN AYUNTAMIENTO DE LINARES VARIOS AYUNTAMIENTOS DE JAÉN
CONSORCIO PROMOCIÓI Y DESARROLLO RURAL DEL ALTO GENAL (4)	DIPUTACIÓI PROVINCIAL DE MALAGA VARIOS AYUNTAMIENTOS DE MÁLAGA
CONSORCIO PROMOCIÓI Y DESARROLLO ZONA SUR DE JAÉN (4)	DIPUTACIÓI PROVINCIAL DE JAEN AYUNTAMIENTO DE ALCALÁ LA REAL VARIOS AYUNTAMIENTOS DE JAÉN
CONSORCIO PROTECCIÓI I GEST. ESPAIS D'INTERÈS NATURAL PEIN DEL RIPOLLÈS (4)	AYUNTAMIENTO DE CAMPDEVANOL AYUNTAMIENTO DE RIPOLL COMARCA DEL RIPOLLÈS CONSORCIO RIPOLLÈS DESENVOLUPAMENT (7) VARIOS AYUNTAMIENTOS DE GIRONA
CONSORCIO PROTECCIÓI I GESTIÓI DEL MASSÍS D'ARDENYA-CADIRETES (4)	AYUNTAMIENTO DE SANT FELIU DE GUÍSOLS AYUNTAMIENTO DE LLAGOSTERA AYUNTAMIENTO DE SANTA CRISTINA D'ARO

Consortio	Entidad asociada
<p>CONSORCIO PROTECCIÓ I GESTIÓ L'ESPAI D'INTERÉS NATURAL DE LES GAVARRES (4)</p>	<p>AYUNTAMIENTO DE BLANES</p> <p>COMARCA BAIX EMPORDA</p> <p>COMARCA GIRONÉS</p> <p>COMARCA SELVA</p> <p>VARIOS AYUNTAMIENTOS DE GIRONA</p> <p>DIPUTACIÓN PROVINCIAL DE GERONA</p> <p>AYUNTAMIENTO DE CALONGE</p> <p>AYUNTAMIENTO DE CASTELL-PLATJA D'AROç</p> <p>AYUNTAMIENTO DE LLAGOSTERA</p> <p>AYUNTAMIENTO DE SANTA CRISTINA D'ARO</p> <p>AYUNTAMIENTO DE GERONA</p> <p>COMARCA BAIX EMPORDA</p> <p>COMARCA GIRONÉS</p> <p>VARIOS AYUNTAMIENTOS DE GIRONA</p>
<p>CONSORCIO PROV. CONSUMO DE ALBACETE (4)</p>	<p>DIPUTACIÓN PROVINCIAL DE ALBACETE</p> <p>VARIOS AYUNTAMIENTOS DE ALBACETE</p>
<p>CONSORCIO PROV. EXTINCIÓN DE INCENDIOS Y SALVAMENTO DE TOLEDO (4)</p>	<p>DIPUTACIÓN PROVINCIAL DE TOLEDO</p> <p>VARIOS AYUNTAMIENTOS DE TOLEDO</p>
<p>CONSORCIO PROV. GESTIÓN MA. TRATAMIENTO DE RESIDUOS SÓLIDOS DE SEGOVIA (4)</p>	<p>DIPUTACIÓN PROVINCIAL DE SEGOVIA</p> <p>VARIOS AYUNTAMIENTOS DE SEGOVIA</p> <p>VARIAS MANCOMUNIDADES DE SEGOVIA</p>
<p>CONSORCIO PROV. MANTENIMIENTO Y CONS. INST. AGUA, SANEAMIENTO Y DEP. M. MÁLAGA (4)</p>	<p>DIPUTACIÓN PROVINCIAL DE MALAGA</p> <p>VARIOS AYUNTAMIENTOS DE MÁLAGA</p>
<p>CONSORCIO PROV. MEDIO AMBIENTE DE ALBACETE (4)</p>	<p>DIPUTACIÓN PROVINCIAL DE ALBACETE</p>

Consortio	Entidad asociada
CONSORCIO PROVINCIAL AGUAS DE SEVILLA (7)	AYUNTAMIENTO DE ALBACETE AYUNTAMIENTO DE ALMANSA VARIOS AYUNTAMIENTOS DE ALBACETE JUNTA DE ANDALUCÍA AYUNTAMIENTO DE SEVILLA MANCOMUNIDAD ALJARAFE DIPUTACIÓN PROVINCIAL DE SEVILLA CONSORCIO ABASTECIMIENTO AGUAS PLAN ECIJA CONSORCIO AGUAS DEL HUESNA (4) CONSORCIO AGUAS SIERRA SUR (4) MANCOMUNIDAD COMARCAL ESTEPA
CONSORCIO PROVINCIAL ÁVILA GESTIÓN MEDIOAMBIENTAL (4)	DIPUTACIÓN PROVINCIAL DE AVILA VARIAS MANCOMUNIDADES DE ÁVILA
CONSORCIO PROVINCIAL CONTRA INCENDIOS Y SALVAMENTOS (4)	DIPUTACIÓN PROVINCIAL DE CÁDIZ AYUNTAMIENTO DE PUERTO REAL AYUNTAMIENTO DE CÁDIZ AYUNTAMIENTO DE CHICLANA DE LA FRONTERA AYUNTAMIENTO DE ALGECIRAS AYUNTAMIENTO DE SAN ROQUE AYUNTAMIENTO DE SANLÚCAR DE BARRAMEDA AYUNTAMIENTO DE LA LINEA DE LA CONCEPCIÓN AYUNTAMIENTO DE JEREZ DE LA FRONTERA AYUNTAMIENTO DEL PUERTO DE SANTA MARÍA
CONSORCIO PROVINCIAL DE GESTIÓN DE RESIDUOS SÓLIDOS URBANOS DE MÁLAGA (4)	DIPUTACIÓN PROVINCIAL DE MALAGA VARIOS AYUNTAMIENTOS DE MÁLAGA

Consortio	Entidad asociada
CONSORCIO PROVINCIAL DE PREVENCIÓN Y EXTINCIÓN DE INCENDIOS DE CÓRDOBA (4)	<p>VARIOS AYUNTAMIENTOS DE CÓRDOBA</p> <p>DIPUTACIÓN PROVINCIAL DE CORDOBA</p>
CONSORCIO PROVINCIAL DEL AGUA Y DEL MEDIO AMBIENTE DE HUELVA (4)	<p>DIPUTACIÓN PROVINCIAL DE HUELVA</p> <p>AYUNTAMIENTO DE VALVERDE DEL CAMINO</p> <p>MANCOMUNIDAD ANDÉVALO MINERO</p> <p>MANCOMUNIDAD CUENCA MINERA</p> <p>MANCOMUNIDAD SIERRA MINERA</p> <p>MANCOMUNIDAD SIERRA OCCIDENTAL DE HUELVA</p> <p>VARIOS AYUNTAMIENTOS DE HUELVA</p>
CONSORCIO PROVINCIAL DESARROLLO ECONÓMICO DE CÓRDOBA (4)	<p>DIPUTACIÓN PROVINCIAL DE CORDOBA</p> <p>VARIOS AYUNTAMIENTOS DE CÓRDOBA</p> <p>VARIAS MANCOMUNIDADES DE ANDALUCÍA</p> <p>PRIVADOS</p>
CONSORCIO PROVINCIAL GESTIÓN MEDIOAMBIENTAL Y TRATAMIENTO DE RESIDUOS SÓLIDOS URBANOS EN LA PROVINCIA DE PALENCIA (4)	<p>DIPUTACIÓN PROVINCIAL DE PALENCIA</p> <p>AYUNTAMIENTO DE PALENCIA</p>
CONSORCIO PROVINCIAL GESTIÓN RESIDUOS SÓLIDOS URBANOS DE LA PROVINCIA DE LEÓN (4)	<p>DIPUTACIÓN PROVINCIAL DE LEÓN</p> <p>AYUNTAMIENTO DE LEÓN</p> <p>AYUNTAMIENTO DE PONFERRADA</p> <p>COMARCA DEL BIERZO</p> <p>VARIOS AYUNTAMIENTOS CASTILLA-LEÓN</p>
CONSORCIO PROVINCIAL INCENDIOS Y SALVAMENTO DE HUELVA COSTA OCCIDENTAL (4)	<p>DIPUTACIÓN PROVINCIAL DE HUELVA</p> <p>VARIOS AYUNTAMIENTOS DE HUELVA</p>
CONSORCIO PROVINCIAL SERVICIOS PREVENCIÓN EXTINCIÓN DE INCENDIOS Y SALVAMENTO DE GRANADA (4)	<p>DIPUTACIÓN PROVINCIAL DE GRANADA</p>

Consortio	Entidad asociada
	VARIOS AYUNTAMIENTOS DE GRANADA
CONSORCIO PROVINCIAL ZONA NORTE DE ÁVILA (4)	DIPUTACIÓN PROVINCIAL DE AVILA VARIAS MANCOMUNIDADES DE ÁVILA
CONSORCIO PÚBLICO SERVICIOS SOCIALES MS. INTERMEDIOS MUNINSUR (7)	AYUNTAMIENTO DE PUENTE GENIL AYUNTAMIENTO DE PRIEGO DE CÓRDOBA AYUNTAMIENTO DE LUCENA VARIOS AYUNTAMIENTOS DE CÓRDOBA PRIVADO
CONSORCIO PUERTO DE LEITARIEGOS (4)	DIPUTACIÓN PROVINCIAL DE LEÓN AYUNTAMIENTO DE VILLABLINO VARIOS AYUNTAMIENTOS DE ASTURIAS
CONSORCIO RECOLLIDA COMARCAL RESIDUS SÓL. URB. D'OSONA (4)	COMARCA OSONA VARIAS MANCOMUNIDADES DE CATALUÑA
CONSORCIO RECOLLIDA RESIDUS SÓL. URBANOS COMARCA L'ALT CAMP (4)	VARIAS COMARCAS DE TARRAGONA VARIOS AYUNTAMIENTOS DE TARRAGONA
CONSORCIO RED LOCAL PROMOCIÓN ECONÓMICA , FORMACIÓN Y EMPLEO (4)	MANCOMUNIDAD INTERM. SUDESTE COMUNIDAD DE MADRID AYUNTAMIENTO DE COSLADA AYUNTAMIENTO DE SAN FERNANDO DE HENARES AYUNTAMIENTO DE TORREJÓN DE ARDOZ AYUNTAMIENTO DE ARGANDA DEL REY AYUNTAMIENTO DE TORRES DE LA ALAMEDA AYUNTAMIENTO DE TRES CANTOS AYUNTAMIENTO DE RIVAS- VACIAMADRID

Consortio	Entidad asociada
<p>CONSORCIO RED PROMOCIÓN ECONÓMICA, FORMACIÓN Y EMPLEO DE ANDALUCÍA (7)</p>	<p>VARIOS AYUNTAMIENTOS DE MADRID</p> <p>AYUNTAMIENTO DE LOJA</p> <p>AYUNTAMIENTO DE ALBOLOTE</p> <p>AYUNTAMIENTO DE BAEZA</p> <p>AYUNTAMIENTO DE MAIRENA DE ALJARAFE</p> <p>AYUNTAMIENTO DE PUERTO REAL</p> <p>AYUNTAMIENTO DE PALMA DEL RIO</p> <p>VARIOS AYUNTAMIENTOS DE SEVILLA</p> <p>VARIOS AYUNTAMIENTOS DE GRANADA</p> <p>VARIOS AYUNTAMIENTOS DE CÓRDOBA</p> <p>OTROS</p>
<p>CONSORCIO REGULADOR GEST. SERVICIOS DE PREVENCIÓN Y EXTINCIÓN DE INCENDIOS DE ZAMORA (4)</p>	<p>DIPUTACIÓN PROVINCIAL DE ZAMORA</p> <p>AYUNTAMIENTO DE FERRERUELA</p> <p>VARIOS AYUNTAMIENTOS DE ZAMORA</p>
<p>CONSORCIO REGULADOR Y GESTOR DE LA FERIA DE MIERES (7)</p>	<p>PRINCIPADO DE ASTURIAS</p> <p>PRINCIPADO DE ASTURIAS</p> <p>PRIVADO</p>
<p>CONSORCIO RESIDUOS SÓLIDOS URBANOS CONDADO, SEGURA Y LAS VILLAS (4)</p>	<p>DIPUTACIÓN PROVINCIAL DE JAEN</p> <p>VARIOS AYUNTAMIENTOS DE JAÉN</p>
<p>CONSORCIO RESIDUOS SÓLIDOS URBANOS DE GUADIEL (4)</p>	<p>DIPUTACIÓN PROVINCIAL DE JAEN</p> <p>AYUNTAMIENTO DE LA CAROLINA</p> <p>AYUNTAMIENTO DE SANTA ELENA</p> <p>AYUNTAMIENTO DE LINARES</p> <p>VARIOS AYUNTAMIENTOS DE JAÉN</p>

Consortio	Entidad asociada
CONSORCIO RESIDUOS SÓLIDOS URBANOS GUADALQUIVIR (4)	DIPUTACIÓN PROVINCIAL DE JAEN VARIOS AYUNTAMIENTOS DE JAÉN
CONSORCIO RESIDUOS SÓLIDOS URBANOS JAÉN-SIERRA SUR (4)	DIPUTACIÓN PROVINCIAL DE JAEN AYUNTAMIENTO DE JAEN AYUNTAMIENTO DE ALCALÁ LA REAL VARIOS AYUNTAMIENTOS DE JAÉN
CONSORCIO RESIDUOS SÓLIDOS URBANOS LA LOMA (4)	DIPUTACIÓN PROVINCIAL DE JAEN AYUNTAMIENTO DE BAEZA AYUNTAMIENTO DE ÚBEDA VARIOS AYUNTAMIENTOS DE JAÉN
CONSORCIO RESIDUOS SÓLIDOS URBANOS SIERRA DE CAZORLA (4)	DIPUTACIÓN PROVINCIAL DE JAEN VARIOS AYUNTAMIENTOS DE JAÉN
CONSORCIO RESIDUS DEL SEGRÍÀ (7)	COMARCA DEL SEGRÍÀ AYUNTAMIENTO DE LERIDA
CONSORCIO RESIDUS DEL VALLÈS OCCIDENTAL (4)	VARIAS COMARCAS DE BARCELONA VARIOS AYUNTAMIENTOS DE BARCELONA
CONSORCIO RIBAGORZA (7)	VARIOS AYUNTAMIENTOS DE HUESCA PRIVADO
CONSORCIO RIPOLLÈS DESENVOLUPAMENT (4)	AYUNTAMIENTO DE RIBES DE FRESER AYUNTAMIENTO DE CAMPDEVANOL AYUNTAMIENTO DE RIPOLL COMARCA DEL RIPOLLÈS

Consortio	Entidad asociada
CONSORCIO RUTA DEL CARRILET D'OLOT (7)	AYUNTAMIENTO DE GERONA AYUNTAMIENTO DE SALT AYUNTAMIENTO DE OLOT VARIOS AYUNTAMIENTOS DE GIRONA
CONSORCIO RUTA DEL TEMPLE (7)	AYUNTAMIENTO DE MONZÓN AYUNTAMIENTO DE LERIDA AYUNTAMIENTO DE MIRAVET AYUNTAMIENTO DE TORTOSA AYUNTAMIENTO DE PEÑÍSCOLA
CONSORCIO SECTOR II PROVINCIA ALMERIA DE GESTIÓN DE RESIDUOS (4)	DIPUTACIÓN PROVINCIAL DE ALMERÍA AYUNTAMIENTO DE BAYÁRCAL VARIOS AYUNTAMIENTOS DE ALMERÍA
CONSORCIO SEGRE-RIALB (4)	DIPUTACIÓN PROVINCIAL DE LERIDA COMARCA NOGUERA COMARCA ALT URGELL VARIOS AYUNTAMIENTOS DE LERIDA
CONSORCIO SERV. AGROAMBIENT. COMARCA DEL BAIX EBRE I MONTSIÀ (4)	DIPUTACIÓN PROVINCIAL DE TARRAGONA COMARCA BAIX EBRE COMARCA EL MONTSIÀ PRIVADO
CONSORCIO SERV. COMARCAL RECAPTACIÓ GIRONÉS-PLA DE L'ESTANY (4)	COMARCA GIRONÉS COMARCA PLA DE L'ESTANY
CONSORCIO SERV. CONTRA INCENDIOS Y SALVAMENTO DE CIUDAD REAL (4)	DIPUTACIÓN PROVINCIAL DE CIUDAD REAL AYUNTAMIENTO DE CIUDAD REAL

Consortio	Entidad asociada
	AYUNTAMIENTO DE PUERTOLLANO AYUNTAMIENTO DE ALCÁZAR DE SAN JUAN AYUNTAMIENTO DE VALDEPEÑAS VARIOS AYUNTAMIENTOS DE CIUDAD REAL
CONSORCIO SERV. PREV. EXT. INCENDIOS SALVAM. PROTECCIÓN CIVIL ZONA ORIENTAL DE MÁLAGA (4)	DIPUTACIÓN PROVINCIAL DE MÁLAGA AYUNTAMIENTO DE RINCÓN DE LA VICTORIA AYUNTAMIENTO DE VÉLEZ-MÁLAGA VARIOS AYUNTAMIENTOS DE MÁLAGA
CONSORCIO SERV. PREV. EXTINCIÓN INCENDIOS Y SALV. PROT. CIVIL ZONA OCCIDENTAL DE MÁLAGA (4)	DIPUTACIÓN PROVINCIAL DE MÁLAGA AYUNTAMIENTO DE RONDA AYUNTAMIENTO DE MANILVA VARIOS AYUNTAMIENTOS DE MÁLAGA
CONSORCIO SERV. PREV. EXTINCIÓN INCENDIOS, PROTECCIÓN CIVIL Y SALVAMENTO DE GUADALAJARA (4)	DIPUTACIÓN PROVINCIAL DE GUADALAJARA VARIOS AYUNTAMIENTOS DE GUADALAJARA
CONSORCIO SERV. PREV. Y EXT. INCENDIOS Y SALVAMENTO CM. DE ANTEQUERA (4)	DIPUTACIÓN PROVINCIAL DE MÁLAGA AYUNTAMIENTO DE ANTEQUERA VARIOS AYUNTAMIENTOS DE MÁLAGA
CONSORCIO SERVEI RECAPTACIÓ Cerdanya-Ripollès (4)	COMARCA DEL RIPOLLÈS COMARCA Cerdanya
CONSORCIO SERVICIO AGUAS DE SANEAMIENTO DE PONIENTE ALMERIENSE (4)	DIPUTACIÓN PROVINCIAL DE ALMERÍA AYUNTAMIENTO DE ADRA AYUNTAMIENTO DE ROQUETAS DE MAR AYUNTAMIENTO DE EL EJIDO VARIOS AYUNTAMIENTOS DE ALMERÍA

Consortio	Entidad asociada
CONSORCIO SERVICIO DE SANEAMIENTO INTEGRADO MS. MEDIO ANDARAX (4)	DIPUTACIÓN PROVINCIAL DE ALMERÍA VARIOS AYUNTAMIENTOS DE ALMERÍA
CONSORCIO SERVICIO PCO. MEDIOAMBIENTALES DE TOLEDO (4)	DIPUTACIÓN PROVINCIAL DE TOLEDO AYUNTAMIENTO DE CASARRUBIOS DEL MONTE AYUNTAMIENTO DE CARRANQUE AYUNTAMIENTO DE TOLEDO VARIOS AYUNTAMIENTOS DE TOLEDO
CONSORCIO SERVICIO RECOGIDA RESIDUOS SOLIDOS ESTIBACIONES DE GORBEA (7)	VARIAS ENTIDADES LOCALES ALAVA. AYUNTAMIENTO DE LEGUTIANO AYUNTAMIENTO DE URKABUSTAIZ
CONSORCIO SERVICIOS SOCIALES DE ALBACETE (4)	DIPUTACIÓN PROVINCIAL DE ALBACETE VARIOS AYUNTAMIENTOS DE ALBACETE
CONSORCIO SERVICIOS TRATAMIENTO DE RESIDUOS SÓLIDOS URBANOS DE LA PROVINCIA DE GRANADA (4)	DIPUTACIÓN PROVINCIAL DE GRANADA VARIOS AYUNTAMIENTOS DE GRANADA
CONSORCIO SIERRA CABRERA DESARROLLO LOCAL (4)	DIPUTACIÓN PROVINCIAL DE ALMERÍA AYUNTAMIENTO DE CARBONERAS VARIOS AYUNTAMIENTOS DE ALMERÍA
CONSORCIO SIERRA NEVADA-VEGA SUR (4)	DIPUTACIÓN PROVINCIAL DE GRANADA AYUNTAMIENTO DE DILAR AYUNTAMIENTO DE ARMILLA AYUNTAMIENTO DE LAS GABIAS VARIOS AYUNTAMIENTOS DE GRANADA

Consortio	Entidad asociada
CONSORCIO SIERRA PROCOMUNAL ALBACETE-CHINCHILLA (7)	AYUNTAMIENTO DE ALBACETE AYUNTAMIENTO DE CHINCHILLA
CONSORCIO TELEVISIÓ DIGITAL LOCAL PÚBLICA DEL CAMP (4)	COMARCA BAIX CAMP AYUNTAMIENTO DE LA SELVA DEL CAMP VARIOS AYUNTAMIENTOS DE TARRAGONA
CONSORCIO TELEVISIÓ LOCAL SANT ADRIÀ DEL BESÓS Y SANTA COLOMA DE GRAMENET (4)	COMARCA DEL BARCELONES AYUNTAMIENTO DE SANT ADRIÀ DE BESÒS AYUNTAMIENTO DE SANTA COLOMA DE GRAMENET
CONSORCIO TORO-NORTE DUERO- GUAREÑA (7)	VARIAS MANCOMUNIDADES DE ZAMORA AYUNTAMIENTO DE TORO
CONSORCIO TRANSFRONTERIZO BIDASOA-TXINGUDI (7)	AYUNTAMIENTO DE IRÚN AYUNTAMIENTO DE HONDARRIBIA PRIVADOS
CONSORCIO TRANSVERSAL, XARXA D'ACTIVITAS CULTURAL (7)	VARIAS ENTIDADES LOCALES DE BARCELONA VARIOS AYUNTAMIENTOS DE GIRONA VARIOS AYUNTAMIENTOS DE TARRAGONA AYUNTAMIENTO DE BARCELONA AYUNTAMIENTO DE GERONA AYUNTAMIENTO DE LA SEU D'URGELL AYUNTAMIENTO DE LERIDA OTROS
CONSORCIO TRATAMENT DE RESIDUS SÓLIDS URBANS DEL MARESME (4)	DIPUTACIÓN PROVINCIAL DE BARCELONA VARIOS AYUNTAMIENTOS DE BARCELONA COMARCA DE MARESME

Consortio	Entidad asociada
CONSORCIO TRATAMIENTO DE RESIDUOS SÓLIDOS DE CIUDAD REAL (4)	DIPUTACIÓN PROVINCIAL DE CIUDAD REAL AYUNTAMIENTO DE POBLETE AYUNTAMIENTO DE CIUDAD REAL AYUNTAMIENTO DE VALDEPEÑAS AYUNTAMIENTO DE PUERTOLLANO VARIOS AYUNTAMIENTOS DE CIUDAD REAL
CONSORCIO TRATAMIENTO DE RESIDUOS SÓLIDOS URBANOS DE MENORCA (4)	AYUNTAMIENTO DE CIUADELLA DE MENORCA AYUNTAMIENTO DE ES CASTELL AYUNTAMIENTO DE FERRERIES CONSEJO INSULAR DE MENORCA AYUNTAMIENTO DE MAHÓN VARIOS AYUNTAMIENTOS DE ISLAS BALEARES
CONSORCIO TREN TURÍSTICO PONFEBLINO (7)	COMARCA DEL BIERZO AYUNTAMIENTO DE VILLABLINO AYUNTAMIENTO DE PONFERRADA VARIOS AYUNTAMIENTOS CASTILLA-LEÓN
CONSORCIO TRIBUTOS DE LA ISLA DE TENERIFE (4)	CABILDO INSULAR DE TENERIFE VARIOS AYUNTAMIENTOS DE TENERIFE
CONSORCIO TURISME CM. DEL GARRAF (4)	DIPUTACIÓN PROVINCIAL DE BARCELONA VARIAS COMARCAS DE BARCELONA VARIOS AYUNTAMIENTOS DE BARCELONA PRIVADO
CONSORCIO TURISME DE L'ALT BERGUEDÁ (4)	DIPUTACIÓN PROVINCIAL DE BARCELONA VARIAS COMARCAS DE BARCELONA

Consortio	Entidad asociada
	<p>VARIOS AYUNTAMIENTOS DE BARCELONA</p> <p>PRIVADO</p>
<p>CONSORCIO TURISME DEL BAIX LLOBREGAT (4)</p>	<p>DIPUTACIÓN PROVINCIAL DE BARCELONA</p> <p>VARIOS AYUNTAMIENTOS DE BARCELONA</p> <p>COMARCA DE BAIX LLOBREGAT</p> <p>PRIVADO</p>
<p>CONSORCIO TURISME DEL VALLÈS OCCIDENTAL (4)</p>	<p>DIPUTACIÓN PROVINCIAL DE BARCELONA</p> <p>AYUNTAMIENTO DE MATADEPERA</p> <p>AYUNTAMIENTO DE SANT CUGAT DEL VALLÈS</p> <p>AYUNTAMIENTO DE CERDANYOLA DEL VALLÈS</p> <p>AYUNTAMIENTO DE PALAU-SOLITÀ I PLEGAMANS</p> <p>AYUNTAMIENTO DE RELLINARS</p> <p>AYUNTAMIENTO DE RIPOLLET</p> <p>AYUNTAMIENTO DE BADIA DEL VALLÈS</p> <p>AYUNTAMIENTO DE BARBERÀ DEL VALLÈS</p> <p>AYUNTAMIENTO DE MONTCADA I REIXAC</p> <p>AYUNTAMIENTO DE RUBÍ</p> <p>AYUNTAMIENTO DE SABADELL</p> <p>VARIAS ENTIDADES LOCALES DE BARCELONA</p>
<p>CONSORCIO TURISMO DE SEVILLA (7)</p>	<p>JUNTA DE ANDALUCÍA</p> <p>DIPUTACIÓN PROVINCIAL DE SEVILLA</p> <p>AYUNTAMIENTO DE SEVILLA</p> <p>PRIVADO</p>
<p>CONSORCIO TURISMO PAISATGES DEL TER D'OSONA (4)</p>	<p>DIPUTACIÓN PROVINCIAL DE BARCELONA</p> <p>VARIOS AYUNTAMIENTOS DE BARCELONA</p> <p>PRIVADO</p>

Consortio	Entidad asociada
CONSORCIO TURÍSTICO CAMINOS DE PASIÓN (7)	AYUNTAMIENTO DE ANTEQUERA AYUNTAMIENTO DE ESTEPA AYUNTAMIENTO DE OSUNA AYUNTAMIENTO DE MARCHENA AYUNTAMIENTO DE PRIEGO DE CÓRDOBA AYUNTAMIENTO DE LUCENA AYUNTAMIENTO DE PUENTE GENIL AYUNTAMIENTO DE BAENA AYUNTAMIENTO DE ALCALÁ LA REAL
CONSORCIO TURÍSTICO DE TIERRA ESTELLA (4)	MANCOMUNIDAD DE MONTEJURRA VARIOS AYUNTAMIENTOS DE NAVARRA PRIVADOS
CONSORCIO TURÍSTICO DEL PONIENTE GRANADINO (7)	AYUNTAMIENTO DE ALHAMA DE GRANADA AYUNTAMIENTO DE LOJA VARIOS AYUNTAMIENTOS DE GRANADA
CONSORCIO TURÍSTICO RUTA DE LOS TRES REYES (7)	AYUNTAMIENTO DE ALCAÑIZ AYUNTAMIENTO DE TORTOSA AYUNTAMIENTO DE MORELLA
CONSORCIO UNIDAD TERRITORIAL DE EMPLEO Y DESARROLLO LOCAL Y TECNOLÓGICO DE ALCALÁ DEL RÍO (7)	AYUNTAMIENTO DE LA RINCONADA AYUNTAMIENTO DE BURGUILLOS VARIOS AYUNTAMIENTOS DE SEVILLA
CONSORCIO UNIDAD TERRITORIAL DE EMPLEO Y DESARROLLO LOCAL Y TECNOLÓGICO DE LANTEJUELA Y OTROS (7)	VARIOS AYUNTAMIENTOS DE SEVILLA AYUNTAMIENTO DE LA PUEBLA DE CAZALLA AYUNTAMIENTO DE LA LANTEJUELA

Consortio	Entidad asociada
	AYUNTAMIENTO DE OSUNA
CONSORCIO UNIVERSITARI DEL BAIX PENEDÈS (4)	DIPUTACIÓN PROVINCIAL DE TARRAGONA VARIOS AYUNTAMIENTOS DE TARRAGONA VARIAS COMARCAS DE TARRAGONA
CONSORCIO URBANÍSTICO DEL BARRANCO DEL POQUEIRA (4)	VARIOS AYUNTAMIENTOS DE GRANADA DIPUTACIÓN PROVINCIAL DE GRANADA
CONSORCIO URBANÍSTICO INTERMUNICIPAL GESTIÓN POLÍGONO INDUSTRIAL DE LEON (7)	AYUNTAMIENTO DE LEÓN VARIOS AYUNTAMIENTOS CASTILLA-LEÓN
CONSORCIO URBIUM HISPANIAE ROMANAE (7)	AYUNTAMIENTO DE CÓRDOBA AYUNTAMIENTO DE TARRAGONA AYUNTAMIENTO DE MÉRIDA
CONSORCIO VALL DEL GES, ORÍS I BISAURA (4)	COMARCA OSONA VARIOS AYUNTAMIENTOS DE BARCELONA
CONSORCIO VALLE DE LA OROTAVA (4)	CABILDO INSULAR DE TENERIFE AYUNTAMIENTO DEL PUERTO DE LA CRUZ AYUNTAMIENTO DE LA OROTAVA AYUNTAMIENTO DE LOS REALEJOS
CONSORCIO VALLE DEL GENAL (4)	DIPUTACIÓN PROVINCIAL DE MALAGA VARIOS AYUNTAMIENTOS DE MÁLAGA
CONSORCIO VALLE DEL GUADIARO (4)	DIPUTACIÓN PROVINCIAL DE MALAGA VARIOS AYUNTAMIENTOS DE MÁLAGA

Consortio	Entidad asociada
CONSORCIO VALLS DEL MONTCAU (4)	DIPUTACIÓN PROVINCIAL DE BARCELONA VARIOS AYUNTAMIENTOS DE BARCELONA
CONSORCIO VEGAS ALTAS Y LA SERENA (4)	VARIAS MANCOMUNIDADES DE BADAJOZ VARIOS AYUNTAMIENTOS DE BADAJOZ
CONSORCIO VIA VERDE DE LA CAMPIÑA (4)	DIPUTACIÓN PROVINCIAL DE CORDOBA AYUNTAMIENTO DE CÓRDOBA AYUNTAMIENTO DE GUADALCÁZAR
CONSORCIO VIA VERDE DE LOS ALCORES Y ESCARPE (4)	DIPUTACIÓN PROVINCIAL DE SEVILLA AYUNTAMIENTO DE ALCALÁ DE GUADAIRA AYUNTAMIENTO DE MAIRENA DEL ALCOR AYUNTAMIENTO DE CARMONA AYUNTAMIENTO DE EL VISO DE ALCOR
CONSORCIO VÍA VERDE DEL ACEITE (4)	DIPUTACIÓN PROVINCIAL DE JAEN AYUNTAMIENTO DE JAEN VARIOS AYUNTAMIENTOS DE JAÉN
CONSORCIO VIA VERDE DEL TARAZONICA (7)	AYUNTAMIENTO DE TUDELA VARIOS AYUNTAMIENTOS DE NAVARRA
CONSORCIO VIA VERDE DEL VALLE DEL ERESMA (4)	DIPUTACIÓN PROVINCIAL DE SEGOVIA AYUNTAMIENTO DE SEGOVIA VARIOS AYUNTAMIENTOS DE SEGOVIA PRIVADOS
CONSORCIO VIES VERDES DE GIRONA (4)	DIPUTACIÓN PROVINCIAL DE GERONA

Consortio	Entidad asociada
CONSORCIO XARXA DE TEATRES PÚBLICS DE CATALUNYA (7)	VARIOS AYUNTAMIENTOS DE GIRONA AYUNTAMIENTO DE TARRAGONA AYUNTAMIENTO DE GERONA AYUNTAMIENTO DE LERIDA VARIAS ENTIDADES LOCALES DE BARCELONA VARIOS AYUNTAMIENTO DE LÉRIDA VARIOS AYUNTAMIENTOS DE GIRONA VARIOS AYUNTAMIENTOS DE TARRAGONA OTROS
CONSORCIO ZONA NORTE DE ANTEQUERA (4)	DIPUTACIÓN PROVINCIAL DE MALAGA VARIOS AYUNTAMIENTOS DE MÁLAGA
SOLSONÈS TURÍSTIC CONSORCIAT (4)	DIPUTACIÓN PROVINCIAL DE LERIDA COMARCA DEL SOLSONÈS VARIAS COMARCAS DE LERIDA PRIVADO

(4) Entidad participada por el Sector Público Provincial y el Sector Público Autonómico y/o Municipal

(7) Entidad participada por el Sector Público Municipal y el Sector Público Autonómico y/o Provincial

4.3.4. Consorcios donde figuran asociadas una o varias Administraciones Territoriales Locales y el Sector Público Estatal

Consortio	Entidad pública
CONSORCIO ABASTECIMIENTO DE AGUA Y SANEAMIENTO DE LA MARINA BAJA (6)	ESTADO DIPUTACIÓN PROVINCIAL DE ALICANTE VARIOS AYUNTAMIENTOS DE ALICANTE
CONSORCIO AGENCIA LOCAL D'ENERGIA DE BARCELONA (9)	INSTITUTO PARA LA DIVERSIFICACION Y AHORRO DE LA ENERGIA AYUNTAMIENTO DE BARCELONA INSTITUT CATALA D'ENERGIA ENTIDAD METROPOLITANA DE SERVICIOS HIDRAULICOS Y TRATAMIENTO DE RESIDUOS UNIVERSITAT AUTÒNOMA DE BARCELONA UNIVERSITAT POLITECNICA DE CATALUNYA
CONSORCIO ALMERÍA 2005 (9)	CONSEJO SUPERIOR DE DEPORTES ESTADO JUNTA DE ANDALUCÍA DIPUTACIÓN PROVINCIAL DE ALMERÍA AYUNTAMIENTO DE ALMERÍA ASOCIACION DE JUEGOS MEDITERRANEOS ALMERÍA 2005 COMITE OLIMPICO ESPAÑOL
CONSORCIO BARCELONA WORLD RACE (8)	ESTADO AYUNTAMIENTO DE BARCELONA FUNDACIÓN PRIVADA PER A LA NAVEGACIÓ OCEANICA BARCELONA
CONSORCIO CENTRE ASSOCIAT A LA UNED DE TERRASSA (8)	UNIVERSIDAD NACIONAL DE EDUCACIÓN A DISTANCIA AYUNTAMIENTO DE TARRASA
CONSORCIO CENTRE ERNEST LLUCH (6)	UNIVERSIDAD INTERNACIONAL MENÉNDEZ PELAYO DIPUTACIÓN PROVINCIAL DE BARCELONA

Consortio	Entidad pública
	AYUNTAMIENTO DE BARCELONA PRIVADO
CONSORCIO CENTRO ASOCIADO DE LA UNED DE OURENSE (6)	UNIVERSIDAD NACIONAL DE EDUCACIÓN A DISTANCIA DIPUTACIÓN PROVINCIAL DE ORENSE AYUNTAMIENTO DE ORENSE PRIVADO
CONSORCIO CENTRO ASOCIADO DE LA UNED DE PLASENCIA (6)	UNIVERSIDAD NACIONAL DE EDUCACIÓN A DISTANCIA DIPUTACIÓN PROVINCIAL DE CACERES AYUNTAMIENTO DE PLASENCIA
CONSORCIO CENTRO ASOCIADO DE LA UNED EN DENIA (5)	UNIVERSIDAD NACIONAL DE EDUCACIÓN A DISTANCIA DIPUTACIÓN PROVINCIAL DE ALICANTE
CONSORCIO CENTRO ASOCIADO DE LA UNED EN ELCHE (5)	UNIVERSIDAD NACIONAL DE EDUCACIÓN A DISTANCIA DIPUTACIÓN PROVINCIAL DE ALICANTE
CONSORCIO CENTRO ASOCIADO DE LA UNED EN HUELVA (6)	UNIVERSIDAD NACIONAL DE EDUCACIÓN A DISTANCIA DIPUTACIÓN PROVINCIAL DE HUELVA AYUNTAMIENTO DE HUELVA
CONSORCIO CENTRO ASOCIADO DE LA UNED EN MÁLAGA (6)	UNIVERSIDAD NACIONAL DE EDUCACIÓN A DISTANCIA DIPUTACIÓN PROVINCIAL DE MALAGA AYUNTAMIENTO DE MÁLAGA PRIVADO
CONSORCIO CENTRO ASOCIADO DE LA UNED EN MÉRIDA (6)	UNIVERSIDAD NACIONAL DE EDUCACIÓN A DISTANCIA DIPUTACIÓN PROVINCIAL DE BADAJOZ AYUNTAMIENTO DE MÉRIDA

Consortio	Entidad pública
	CAJA DE BADAJOZ
CONSORCIO DE GESTIÓN CORPORACIÓN SANITARIA (11)	DIPUTACIÓN PROVINCIAL DE BARCELONA HOSPITAL CLINICO Y PROVINCIAL DE BARCELONA (6) .
CONSORCIO DE LA ZONA FRANCA DE BARCELONA (8)	ESTADO AYUNTAMIENTO DE BARCELONA CÁMARA DE COMERCIO DE BARCELONA FOMENTO NACIONAL DEL TRABAJO
CONSORCIO DE LES DRASSANES REIALS I MUSEU MARÍTIM DE BARCELONA (6)	AUTORIDAD PORTUARIA DE BARCELONA DIPUTACIÓN PROVINCIAL DE BARCELONA AYUNTAMIENTO DE BARCELONA
CONSORCIO DE TURISMO Y CONGRESOS DE LA CORUÑA (8)	AUTORIDAD PORTUARIA DE LA CORUÑA AYUNTAMIENTO DE LA CORUÑA PRIVADOS
CONSORCIO DEPÓSITO FRANCO DE BILBAO (5)	AUTORIDAD PORTUARIA DE BILBAO DIPUTACIÓN FORAL DE VIZCAYA CÁMARA DE COMERCIO, INDUSTRIA Y NAVEGACIÓN DE BILBAO
CONSORCIO DEPÓSITO FRANCO DE TARRAGONA (6)	ESTADO DIPUTACIÓN PROVINCIAL DE TARRAGONA AYUNTAMIENTO DE TARRAGONA CÁMARA DE COMERCIO, INDUSTRIA Y NAVEGACIÓN
CONSORCIO DESARROLLO ECONÓMICO COMARCA DE LA VEGA BAJA (6)	ESTADO VARIOS AYUNTAMIENTOS DE ALICANTE DIPUTACIÓN PROVINCIAL DE ALICANTE

Consortio	Entidad pública
	PRIVADO
CONSORCIO INIC.MA. PATRIM. METROP. BARCELONA (6)	ESTADO DIPUTACIÓN PROVINCIAL DE BARCELONA MANCOMUNITAT DE MUNICIPIS DE L'ÀREA METROPOLITANA DE BARCELONA PRIVADOS
CONSORCIO RECUPERACIÓN ECONÓMICA Y DE LA ACTIVIDAD DE LA MARINA ALTA (6)	SERVICIO PÚBLICO DE EMPLEO ESTATAL DIPUTACIÓN PROVINCIAL DE ALICANTE VARIOS AYUNTAMIENTOS DE ALICANTE
CONSORCIO REPOBLACIÓN FORESTAL DEHESA DE TORREBAJA (8)	ESTADO AYUNTAMIENTO DE TORREBAJA
CONSORCIO SERVICIO TERRITORIAL MA. Y ORD. TERRITORIO (8)	ESTADO AYUNTAMIENTO DE FERRERUELA
CONSORCIO UNIVERSITARIO CENTRE ASSOCIAT DE LA UNED A LA SEU D'URGELL (6)	UNIVERSIDAD NACIONAL DE EDUCACIÓN A DISTANCIA DIPUTACIÓN PROVINCIAL DE LERIDA AYUNTAMIENTO DE LA SEU D'URGELL
CONSORCIO UNIVERSITARIO CENTRE ASSOCIAT DE LA UNED A LES ILLES BALEARS (6)	UNIVERSIDAD NACIONAL DE EDUCACIÓN A DISTANCIA CONSEJO INSULAR DE MALLORCA CONSEJO INSULAR DE MENORCA CONSEJO INSULAR DE IBIZA-FORMENTERA
CONSORCIO UNIVERSITARIO CENTRO ASOCIADO DE LA UNED ANDRÉS VANDELVIRA DE JAÉN (6)	UNIVERSIDAD NACIONAL DE EDUCACIÓN A DISTANCIA DIPUTACIÓN PROVINCIAL DE JAEN AYUNTAMIENTO DE JAEN

Consortio	Entidad pública
CONSORCIO UNIVERSITARIO CENTRO ASOCIADO DE LA UNED EN ALBACETE (9)	AYUNTAMIENTO DE ÚBEDA UNIVERSIDAD NACIONAL DE EDUCACIÓN A DISTANCIA AYUNTAMIENTO DE ALBACETE DIPUTACIÓN PROVINCIAL DE ALBACETE JUNTA DE COMUNIDADES DE CASTILLA-LA MANCHA PRIVADO
CONSORCIO UNIVERSITARIO CENTRO ASOCIADO DE LA UNED EN PONFERRADA (6)	UNIVERSIDAD NACIONAL DE EDUCACIÓN A DISTANCIA COMARCA DEL BIERZO DIPUTACIÓN PROVINCIAL DE LEÓN AYUNTAMIENTO DE PONFERRADA
CONSORCIO URBANÍSTICO ESTACIÓN DE CUENCA (8)	ESTADO AYUNTAMIENTO DE CUENCA
CONSORCIO URBANÍSTICO POBLA-RENFE (8)	ADMINISTRADOR DE INFRAESTRUCTURAS FERROVIARIAS AYUNTAMIENTO DE LA POBLA DE SEGUR

(5) Entidad participada por el Sector Público Provincial y el Sector Público Estatal

(6) Entidad participada por el Sector Público Provincial, el Sector Público Autonómico y/o Municipal y el Sector Público Estatal

(8) Entidad participada por el Sector Público Municipal y el Sector Público Estatal

(9) Entidad participada por el Sector Público Municipal, el Sector Público Autonómico y/o Provincial y el Sector Público Estatal

(11) Entidad participada directamente por un ámbito de la Administración e indirectamente por otro

4.3.5. Consorcios constituidos sólo dentro del ámbito de una Administración Territorial

Consortio	Entidad pública
AGENCIA LOCAL DE LA ENERGÍA Y EL CAMBIO CLIMÁTICO DE MURCIA	AYUNTAMIENTO DE MURCIA
CONSORCI LABORATORI DE LLUM DE SINCROTRÓ	GENERALITAT DE CATALUÑA UNIVERSITAT AUTÒNOMA DE BARCELONA
CONSORCIO AGENCIA PARA LA CALIDAD DEL SISTEMA UNIVERSITARIO DE CASTILLA Y LEÓN	JUNTA DE CASTILLA Y LEÓN UNIVERSIDAD DE BURGOS UNIVERSIDAD DE LEÓN UNIVERSIDAD DE SALAMANCA UNIVERSIDAD DE VALLADOLID
CONSORCIO AGENCIA PARA LA CALIDAD DEL SISTEMA UNIVERSITARIO DE GALICIA	XUNTA DE GALICIA UNIVERSIDAD DE SANTIAGO DE COMPOSTELA UNIVERSIDAD DE VIGO UNIVERSIDAD DE LA CORUÑA
CONSORCIO CASA DE LES LLENGÜES	GENERALITAT DE CATALUÑA CENTRO UNESCO DE CATALUÑA FUNDACIÓN FORUM UNIVERSAL DE LAS CULTURAS
CONSORCIO CENTRE D'ESTUDIS DEMOGRÁFICS	GENERALITAT DE CATALUÑA UNIVERSITAT AUTÒNOMA DE BARCELONA
CONSORCIO CENTRE D'INNOVACIÓ DEL TRANSPORT	GENERALITAT DE CATALUÑA UNIVERSITAT POLITECNICA DE CATALUNYA
CONSORCIO CENTRE DE RECERCA ECOLÒGICA I APLICACIONS FORESTALS	GENERALITAT DE CATALUÑA UNIVERSITAT AUTÒNOMA DE BARCELONA

Consortio	Entidad pública
CONSORCIO CENTRE DE RECERCA SOBRE ECONOMÍA INTERNACIONAL	UNIVERSITAT DE BARCELONA INSTITUT D'ESTUDIS CATALANS GENERALITAT DE CATALUÑA UNIVERSIDAD POMPEU FABRA
CONSORCIO CENTRE DE SUPERCOMPUTACIÓ DE CATALUNYA	GENERALITAT DE CATALUÑA FUNDACIÓ CATALANA PER A LA RECERCA I LA INNOVACIÓ UNIVERSIDAD DE LLEIDA UNIVERSIDAD POMPEU FABRA UNIVERSITAT AUTÒNOMA DE BARCELONA UNIVERSITAT DE GIRONA UNIVERSIDAD ROVIRA I VIRGILI UNIVERSITAT POLITECNICA DE CATALUNYA UNIVERSITAT DE BARCELONA UNIVERSITAT OBERTA DE CATALUNYA UNIVERSITAT RAMON LLULL
CONSORCIO CENTRE INTERNACIONAL D'INVESTIGACIÓ DELS RECURSOS COSTANERS	GENERALITAT DE CATALUÑA UNIVERSITAT POLITECNICA DE CATALUNYA OTROS
CONSORCIO CENTRE INTERNACIONAL DE MÈTODES NUMÈRICS EN ENGINYERIA	GENERALITAT DE CATALUÑA UNIVERSITAT POLITECNICA DE CATALUNYA
CONSORCIO DE BIBLIOTECAS UNIVERSITARIAS DE ANDALUCÍA	UNIVERSIDAD DE ALMERIA UNIVERSIDAD DE CADIZ UNIVERSIDAD DE CORDOBA UNIVERSIDAD DE GRANADA

Consortio	Entidad pública
	UNIVERSIDAD DE HUELVA UNIVERSIDAD INTERNACIONAL DE ANDALUCIA UNIVERSIDAD DE JAEN UNIVERSIDAD DE MALAGA UNIVERSIDAD DE PABLO DE OLAVIDE UNIVERSIDAD DE SEVILLA
CONSORCIO DE BIBLIOTEQUES UNIVERSITARIES DE CATALUNYA	GENERALITAT DE CATALUÑA UNIVERSIDAD DE LLEIDA UNIVERSIDAD POMPEU FABRA UNIVERSITAT AUTÒNOMA DE BARCELONA UNIVERSITAT DE GIRONA UNIVERSIDAD ROVIRA I VIRGILI UNIVERSITAT POLITECNICA DE CATALUNYA UNIVERSITAT DE BARCELONA UNIVERSITAT OBERTA DE CATALUNYA
CONSORCIO DE GESTIÓN DE FERTILIZACIÓN AGRARIA DE CATALUÑA	GENERALITAT DE CATALUÑA ASOCIACIONES Y FEDERACIONES
CONSORCIO DE LA AGENCIA DE CALIDAD UNIVERSITARIA DE LAS ISLAS BALEARES	COMUNIDAD AUTÓNOMA DE BALEARES UNIVERSIDAD DE LAS ISLAS BALEARES
CONSORCIO DE TRANSFERENCIA DE CONEIXEMENT	GENERALITAT DE CATALUÑA UNIVERSIDAD DE LLEIDA UNIVERSITAT DE BARCELONA UNIVERSITAT AUTÒNOMA DE BARCELONA UNIVERSITAT DE GIRONA UNIVERSIDAD ROVIRA I VIRGILI UNIVERSITAT POLITECNICA DE CATALUNYA

Consortio	Entidad pública
	UNIVERSITAT OBERTA DE CATALUNYA UNIVERSIDAD POMPEU FABRA OTROS
CONSORCIO DE TURISME DE CATALUNYA	GENERALITAT DE CATALUÑA PRIVADO
CONSORCIO ENSEÑANZA ABIERTA Y A DISTANCIA DE ANDALUCÍA "FERNANDO DE LOS RÍOS"	JUNTA DE ANDALUCÍA UNIVERSIDAD DE ALMERIA UNIVERSIDAD DE CADIZ UNIVERSIDAD DE CORDOBA UNIVERSIDAD DE GRANADA UNIVERSIDAD DE HUELVA UNIVERSIDAD DE JAEN UNIVERSIDAD DE MALAGA UNIVERSIDAD DE PABLO DE OLAVIDE UNIVERSIDAD DE SEVILLA EMPRESA PUBLICA DE LA RADIO Y TELEVISION DE ANDALUCIA UNIVERSIDAD INTERNACIONAL DE ANDALUCIA
CONSORCIO ESCUELA BALEAR DEL DEPORTE	COMUNIDAD AUTÓNOMA DE BALEARES UNION DE FEDERACIONES DEPORTIVAS DE LAS ISLAS BALEARES
CONSORCIO ESCUELA DE HOSTELERIA DE LAS ISLAS BALEARES	COMUNIDAD AUTÓNOMA DE BALEARES UNIVERSIDAD DE LAS ISLAS BALEARES
CONSORCIO ESCUELA SUPERIOR DE COMERÇ INTERNACIONAL	GENERALITAT DE CATALUÑA UNIVERSIDAD POMPEU FABRA
CONSORCIO GEST. INST. TÉCNICAS DE ROCAS ORNAMENTALES Y MATERIAL DE CONSTRUCCIÓN	JUNTA DE EXTREMADURA

Consortio	Entidad pública
	SOCIEDAD DE FOMENTO INDUSTRIAL DE EXTREMADURA, S.A. OTROS
CONSORCIO HOSPITALARI DE VIC	GENERALITAT DE CATALUÑA FUNDACION HOSPITAL SANTA CREU DE VIC
CONSORCIO INSTITUT CATALÀ DE CIENCIES CARDIOVASCULARS	GENERALITAT DE CATALUÑA UNIVERSITAT AUTÒNOMA DE BARCELONA OTROS
CONSORCIO INSTITUT D'ESTUDIS TERRITORIALS	GENERALITAT DE CATALUÑA UNIVERSIDAD POMPEU FABRA
CONSORCIO INSTITUT DE FÍSICA D'ALTES ENERGIES	GENERALITAT DE CATALUÑA UNIVERSITAT AUTÒNOMA DE BARCELONA
CONSORCIO INSTITUT DE GEOMÀTICA	GENERALITAT DE CATALUÑA UNIVERSITAT POLITECNICA DE CATALUNYA
CONSORCIO INSTITUT INTERNACIONAL DE GOVERNABILITAT DE CATALUNYA	GENERALITAT DE CATALUÑA UNIVERSITAT OBERTA DE CATALUNYA OTROS
CONSORCIO INSTITUT UNIVERSITARI D'ESTUDIS EUROPEUS	GENERALITAT DE CATALUÑA UNIVERSITAT AUTÒNOMA DE BARCELONA
CONSORCIO MUSEO DE LA CUCHILLERIA DE ALBACETE	AYUNTAMIENTO DE ALBACETE FUDECU
CONSORCIO PARA LA GESTIÓN Y EXPLOTACION DEL PALACIO DE CONGRESOS DE TORREMOLINOS	AYUNTAMIENTO DE TORREMOLINOS

Consortio	Entidad pública
CONSORCIO PARA LA EXCELENCIA DE LA INVESTIGACIÓN FORENSE DE ANDALUCÍA	UNIVERSIDAD DE GRANADA JUNTA DE ANDALUCÍA
CONSORCIO PARA LA PROMOCIÓN DE LA MÚSICA DE LA CORUÑA	AYUNTAMIENTO DE LA CORUÑA OTROS
CONSORCIO PARA LA RECUPERACIÓN DE LA FAUNA DE LAS ISLAS BALEARES	COMUNIDAD AUTÓNOMA DE BALEARES FUNDACION NATURA PARC
CONSORCIO PER AL FOMENT D' INFRAESTRUCTURES UNIVERSITÀRIES	COMUNIDAD AUTÓNOMA DE BALEARES UNIVERSIDAD DE LAS ISLAS BALEARES
CONSORCIO RECURSOS SOCIO SANITARIOS Y ASISTENCIALES DE MALLORCA	COMUNIDAD AUTÓNOMA DE BALEARES INSTITUTO SERVEIS SOCIALS I ESPORTIUS
CONSORCIO RED CANARIA ACADÉMICA DE RECURSOS DE INFORMACIÓN AVANZADOS	COMUNIDAD DE CANARIAS UNIVERSIDAD DE LA LAGUNA UNIVERSIDAD DE LAS PALMAS DE GRAN CANARIAS
CONSORCIO SANT GREGORI	GENERALITAT DE CATALUÑA INSTITUT CATALÀ D' ASISTENCIA Y SERVEIS SOCIALS FUNDACIÓ JOAN RIU CAIXA DE GIRONA
CONSORCIO SERVEIS COMPARTITS DE CATALUNYA	GENERALITAT DE CATALUÑA PRIVADO
CONSORCIO SERVICIO PREVENCIÓN DE INCENDIOS, PROTECCION Y SALUD	DIPUTACIÓN PROVINCIAL DE CACERES
INSTITUT CATALÀ DE ARQUEOLOGIA CLASSICA	GENERALITAT DE CATALUÑA UNIVERSIDAD ROVIRA I VIRGILI

Consortio	Entidad pública
UNIDAD PARA LA CALIDAD DE LAS UNIVERSIDADES ANDALUZAS	UNIVERSIDAD DE SEVILLA JUNTA DE ANDALUCÍA UNIVERSIDAD DE ALMERIA UNIVERSIDAD DE CADIZ UNIVERSIDAD DE CORDOBA UNIVERSIDAD DE GRANADA UNIVERSIDAD DE HUELVA UNIVERSIDAD INTERNACIONAL DE ANDALUCIA UNIVERSIDAD DE JAEN UNIVERSIDAD DE MALAGA UNIVERSIDAD DE PABLO DE OLAVIDE



**4.4. ESTRUCTURA DE DOMINIO DE
LOS CONSORCIOS CON PARTICIPACIÓN DE
UNA COMUNIDAD AUTÓNOMA Y/O EL ESTADO**

4.4.1. Consorcios donde algún componente pertenece al Sector Público Estatal

Consortio	Entidad asociada	% Participación o voto
Pertenecientes al Sector Público Estatal		
CONSORCIO VALENCIA 2007	ESTADO	50,00
	GENERALITAT VALENCIANA	25,00
	AYUNTAMIENTO DE VALENCIA	25,00

		100,00
CONSORCIO PARA EL EQUIPAMIENTO Y LA EXPLOTACIÓN DEL LABORATORIO SUBTERRÁNEO DE CANFRANC	ESTADO	52,00
	DIPUTACIÓN GENERAL DE ARAGÓN	24,00
	UNIVERSIDAD DE ZARAGOZA	24,00

		100,00
CONSORCIO CIUDAD DE TOLEDO	ESTADO	30,80
	AYUNTAMIENTO DE TOLEDO	23,10
	JUNTA DE COMUNIDADES DE CASTILLA-LA MANCHA	30,80
	DIPUTACIÓN PROVINCIAL DE TOLEDO	15,30

		100,00
CONSORCIO CIUDAD DE CUENCA	ESTADO	41,62
	JUNTA DE COMUNIDADES DE CASTILLA-LA MANCHA	33,36
	AYUNTAMIENTO DE CUENCA	16,68
	DIPUTACIÓN PROVINCIAL DE CUENCA	8,34

		100,00
CONSORCIO URBANÍSTICO DE LA ZONA FERROVIARIA DE JEREZ DE LA FRONTERA	S. E. P. E.S. ENTIDAD PUBLICA EMPRESARIAL DE SUELO	30,00
	JUNTA DE ANDALUCÍA	25,00
	AYUNTAMIENTO DE JEREZ DE LA FRONTERA	20,00
	ADMINISTRADOR DE INFRAESTRUCTURAS FERROVIARIAS	25,00

		100,00

Consortio	Entidad asociada	% Participación o voto
CONSORCIO CASA ÁRABE Y SU INSTITUTO INTERNACIONAL DE ESTUDIOS ÁRABES Y DEL MUNDO MUSULMÁN	MINISTERIO DE ASUNTOS EXTERIORES Y DE COOPERACIÓN	40,00
	AGENCIA ESPAÑOLA DE COOPERACIÓN INTERNACIONAL PARA EL DESARROLLO	20,00
	JUNTA DE ANDALUCÍA	10,00
	AYUNTAMIENTO DE CÓRDOBA	10,00
	COMUNIDAD DE MADRID	10,00
	AYUNTAMIENTO DE MADRID	10,00
-----		100,00
CONSORCIO DE ACTIVIDADES LOGÍSTICAS, EMPRESARIALES, TECNOLÓGICAS, AMBIENTALES Y DE SERVICIOS DE LA BAHÍA DE CÁDIZ, CONSORCIO ALETAS	MINISTERIO DE ECONOMÍA Y HACIENDA	55,00
	JUNTA DE ANDALUCÍA	45,00
-----		100,00
CONSORCIO PARA LA CREACIÓN, CONSTRUCCIÓN, EQUIPAMIENTO Y EXPLOTACIÓN DEL BARCELONA SUPERCOMPUTING CENTER-CENTRO NACIONAL DE SUPERCOMPUTACIÓN	MINISTERIO DE EDUCACIÓN Y CIENCIA	51,00
	GENERALITAT DE CATALUÑA	37,00
	UNIVERSITAT POLITECNICA DE CATALUNYA	12,00
-----		100,00
CONSORCIO CASA SEFARAD-ISRAEL	AGENCIA ESPAÑOLA DE COOPERACIÓN INTERNACIONAL PARA EL DESARROLLO	33,33
	ESTADO	33,33
	COMUNIDAD DE MADRID	16,67
	AYUNTAMIENTO DE MADRID	16,67
-----		100,00
CONSORCIO DE LA CIUDAD DE SANTIAGO DE COMPOSTELA	ESTADO	33,34
	XUNTA DE GALICIA	33,33
	AYUNTAMIENTO DE SANTIAGO DE COMPOSTELA	33,33
-----		100,00
CONSORCIO PROGRAMA DE PREPARACIÓN DE LOS DEPORTISTAS ESPAÑOLES DE LOS JUEGOS DE PEKÍN 2008	CONSEJO SUPERIOR DE DEPORTES	50,00
	COMITÉ OLÍMPICO ESPAÑOL	16,67

Consortio	Entidad asociada	% Participación o voto
	MINISTERIO DE ECONOMÍA Y HACIENDA	16,67
	ASOCIACIÓN DE DEPORTES OLÍMPICOS	16,66

		100,00
CONSORCIO PARA LA CONSTRUCCIÓN DEL AUDITORIO DE MÚSICA DE MÁLAGA	ESTADO	51,00
	JUNTA DE ANDALUCÍA	24,50
	AYUNTAMIENTO DE MÁLAGA	24,50

		100,00
Pertenecientes al Sector Público Autonómico, Provincial o Municipal		
CONSORCIO DEPÓSITO FRANCO DE CARTAGENA (2)	AUTORIDAD PORTUARIA DE CARTAGENA	37,96
	INSTITUTO DE FOMENTO DE LA REGION DE MURCIA	49,79
	CÁMARA DE COMERCIO INDUSTRIA Y NAVEGACIÓN	12,25

		100,00
CONSORCIO DE LA ZONA FRANCA DE BARCELONA (8)	ESTADO	(*)
	AYUNTAMIENTO DE BARCELONA	(*)
	CÁMARA DE COMERCIO DE BARCELONA	(*)
	FOMENTO NACIONAL DEL TRABAJO	(*)

		(*)
CONSORCIO ALTAMIRA EN LIQUIDACIÓN (3)	ESTADO	40,00
	DIPUTACIÓN REGIONAL DE CANTABRIA	20,00
	AYUNTAMIENTO DE SANTILLANA DEL MAR	20,00
	FUNDACIÓN MARCELINO BOTÍN	20,00

		100,00
CONSORCIO EXPO ZARAGOZA 2008 (3)	ESTADO	33,33
	DIPUTACIÓN GENERAL DE ARAGÓN	33,34
	AYUNTAMIENTO DE ZARAGOZA	33,33

		100,00

Consortio	Entidad asociada	% Participación o voto
CONSORCIO ALTA VELOCIDAD BARCELONA (3)	ESTADO	33,33
	GENERALITAT DE CATALUÑA	33,34
	AYUNTAMIENTO DE BARCELONA	33,33

		100,00
CONSORCIO URBANÍSTICO POBLA-RENFE (8)	ADMINISTRADOR DE INFRAESTRUCTURAS FERROVIARIAS	(*)
	AYUNTAMIENTO DE LA POBLA DE SEGUR	(*)
		(*)

		(*)
CONSORCIO PALAU DE LA MÚSICA CATALANA (3)	ESTADO	27,50
	GENERALITAT DE CATALUÑA	45,00
	AYUNTAMIENTO DE BARCELONA	27,50

		100,00
CONSORCIO MUSEU NACIONAL D'ART DE CATALUNYA (3)	ESTADO	30,00
	GENERALITAT DE CATALUÑA	50,00
	AYUNTAMIENTO DE BARCELONA	20,00

		100,00
CONSORCIO CENTRE ERNEST LLUCH (6)	UNIVERSIDAD INTERNACIONAL MENÉNDEZ PELAYO	25,00
	DIPUTACIÓN PROVINCIAL DE BARCELONA	50,00
	AYUNTAMIENTO DE BARCELONA	25,00
	PRIVADO	0,00

		100,00
CONSORCIO GRAN TEATRE DEL LICEU (3)	ESTADO	28,00
	GENERALITAT DE CATALUÑA	28,00
	AYUNTAMIENTO DE BARCELONA	28,00
	DIPUTACIÓN PROVINCIAL DE BARCELONA	16,00

		100,00
CONSORCIO CIRCULO DE BELLAS ARTES (3)	ESTADO	17,70
	COMUNIDAD DE MADRID	23,50

Consortio	Entidad asociada	% Participación o voto
	AYUNTAMIENTO DE MADRID	11,80
	CIRCULO DE BELLAS ARTES	23,50
	PRIVADOS	23,50

		100,00
CONSORCIO CASA DE AMÉRICA (3)	ESTADO	33,34
	COMUNIDAD DE MADRID	33,33
	AYUNTAMIENTO DE MADRID	33,33

		100,00
CONSORCIO URBANÍSTICO DE LA CIUDAD UNIVERSITARIA DE MADRID (3)	UNIVERSIDAD NACIONAL DE EDUCACIÓN A DISTANCIA	(*)
	UNIVERSIDAD POLITECNICA DE MADRID	(*)
	AYUNTAMIENTO DE MADRID	(*)
	UNIVERSIDAD COMPLUTENSE DE MADRID	(*)

		(*)
CONSORCIO CENTRO ASOCIADO DE LA UNED DE TENERIFE (3)	UNIVERSIDAD NACIONAL DE EDUCACIÓN A DISTANCIA	45,51
	COMUNIDAD DE CANARIAS	27,65
	CABILDO INSULAR DE TENERIFE	13,34
	AYUNTAMIENTO DE SANTA CRUZ DE TENERIFE	6,82
	AYUNTAMIENTO DE SAN CRISTÓBAL DE LA LAGUNA	6,68

		100,00
CONSORCIO DEPÓSITO FRANCO DE BILBAO (5)	AUTORIDAD PORTUARIA DE BILBAO	(*)
	DIPUTACIÓN FORAL DE VIZCAYA	(*)
	CÁMARA DE COMERCIO, INDUSTRIA Y NAVEGACIÓN DE BILBAO	(*)

		(*)
CONSORCIO CENTRO ASOCIADO DE LA UNED DE CANTABRIA (3)	UNIVERSIDAD NACIONAL DE EDUCACIÓN A DISTANCIA	42,86
	DIPUTACIÓN REGIONAL DE CANTABRIA	42,86
	AYUNTAMIENTO DE SANTANDER	14,28

		100,00

Consortio	Entidad asociada	% Participación o voto
CONSORCIO CARTAGENA DE PUERTO CULTURAS (3)	AUTORIDAD PORTUARIA DE CARTAGENA	6,67
	REGIÓN DE MURCIA	40,00
	AYUNTAMIENTO DE CARTAGENA	33,33
	UNIVERSIDAD POLITÉCNICA DE CARTAGENA	6,67
	CÁMARA DE COMERCIO DE CARTAGENA	6,67
	CONFEDERACIÓN DE EMPRESARIOS DE CARTAGENA	6,66
-----		100,00
CONSORCIO ABASTECIMIENTO DE AGUA Y SANEAMIENTO DE LA MARINA BAJA (6)	ESTADO	9,67
	VARIOS AYUNTAMIENTOS DE ALICANTE	83,88
	DIPUTACIÓN PROVINCIAL DE ALICANTE	6,45
-----		100,00
CONSORCIO DEPÓSITO FRANCO DE TARRAGONA (6)	ESTADO	(*)
	DIPUTACIÓN PROVINCIAL DE TARRAGONA	(*)
	AYUNTAMIENTO DE TARRAGONA	(*)
	CÁMARAS DE COMERCIO, INDUSTRIA Y NAVEGACIÓN	(*)
-----		(*)
CONSORCIO CENTRO ASOCIADO DE LA UNED EN ELCHE (5)	UNIVERSIDAD NACIONAL DE EDUCACIÓN A DISTANCIA	(*)
	DIPUTACIÓN PROVINCIAL DE ALICANTE	(*)
-----		(*)
CONSORCIO CENTRO ASOCIADO DE LA UNED EN DENIA (5)	UNIVERSIDAD NACIONAL DE EDUCACIÓN A DISTANCIA	(*)
	DIPUTACIÓN PROVINCIAL DE ALICANTE	(*)
-----		(*)
CONSORCIO DESARROLLO ECONÓMICO COMARCA DE LA VEGA BAJA (6)	ESTADO	(*)
	VARIOS AYUNTAMIENTOS DE ALICANTE	(*)
	DIPUTACIÓN PROVINCIAL DE ALICANTE	(*)
	PRIVADO	(*)
-----		(*)

Consortio	Entidad asociada	% Participación o voto
CONSORCIO RECUPERACIÓN ECONÓMICA Y DE LA ACTIVIDAD DE LA MARINA ALTA (6)	SERVICIO PÚBLICO DE EMPLEO ESTATAL	13,33
	VARIOS AYUNTAMIENTOS DE ALICANTE	66,67
	DIPUTACIÓN PROVINCIAL DE ALICANTE	20,00
	-----	100,00 (*)
CONSORCIO CONCESIONARIO DE AGUAS, RED DE ABASTECIMIENTO DE AGUAS DE LA PLANA (3)	CONFEDERACIÓN HIDROGRÁFICA DEL JUCAR	(*)
	VARIOS AYUNTAMIENTOS DE CASTELLÓN	(*)
	GENERALITAT VALENCIANA	(*)
	DIPUTACIÓN PROVINCIAL DE CASTELLÓN	(*)
-----	(*)	
CONSORCIO CENTRO ASOCIADO DE LA UNED "FRANCISCO TOMÁS Y VALIENTE" EN ALZIRA-VALENCIA (3)	UNIVERSIDAD NACIONAL DE EDUCACIÓN A DISTANCIA	(*)
	GENERALITAT VALENCIANA	(*)
	DIPUTACIÓN PROVINCIAL DE VALENCIA	(*)
-----	(*)	
CONSORCIO ALMERÍA 2005 (9)	CONSEJO SUPERIOR DE DEPORTES	13,33
	ESTADO	6,67
	AYUNTAMIENTO DE ALMERÍA	26,67
	JUNTA DE ANDALUCÍA	20,00
	DIPUTACIÓN PROVINCIAL DE ALMERÍA	13,33
	ASOCIACION DE JUEGOS MEDITERRANEOS ALMERÍA 2005	13,33
	COMITE OLIMPICO ESPAÑOL	6,67
-----	100,00 (*)	
CONSORCIO REPOBLACIÓN FORESTAL DEHESA DE TORREBAJA (8)	ESTADO	(*)
	AYUNTAMIENTO DE TORREBAJA	(*)
-----	(*)	
CONSORCIO FESTIVAL INTERNACIONAL DE MÚSICA Y DANZA DE GRANADA (3)	INSTITUTO NACIONAL DE LAS ARTES ESCENICAS Y DE LA MUSICA	20,00
	JUNTA DE ANDALUCÍA	30,00

Consortio	Entidad asociada	% Participación o voto
	DIPUTACIÓN PROVINCIAL DE GRANADA	20,00
	AYUNTAMIENTO DE GRANADA	20,00
	UNIVERSIDAD DE GRANADA	10,00

		100,00
CONSORCIO PARQUE DE LAS CIENCIAS (3)	CONSEJO SUPERIOR DE INVESTIGACIONES CIENTIFICAS	3,00
	JUNTA DE ANDALUCÍA	50,00
	AYUNTAMIENTO DE GRANADA	25,00
	DIPUTACIÓN PROVINCIAL DE GRANADA	9,00
	UNIVERSIDAD DE GRANADA	5,00
	PRIVADOS	8,00

		100,00
CONSORCIO INSTITUT EUROPEU DE LA MEDITERRANIA (3)	ESTADO	31,00
	GENERALITAT DE CATALUÑA	38,00
	AYUNTAMIENTO DE BARCELONA	31,00

		100,00
CONSORCIO CENTRO ASOCIADO DE LA UNED EN HUELVA (6)	UNIVERSIDAD NACIONAL DE EDUCACIÓN A DISTANCIA	(*)
	DIPUTACIÓN PROVINCIAL DE HUELVA	(*)
	AYUNTAMIENTO DE HUELVA	(*)

		(*)
CONSORCIO UNIVERSITARIO CENTRO ASOCIADO DE LA UNED ANDRÉS VANDELVIRA DE JAÉN (6)	UNIVERSIDAD NACIONAL DE EDUCACIÓN A DISTANCIA	(*)
	DIPUTACIÓN PROVINCIAL DE JAEN	(*)
	AYUNTAMIENTO DE JAEN	(*)
	AYUNTAMIENTO DE ÚBEDA	(*)

		(*)
CONSORCIO CENTRO ASOCIADO DE LA UNED EN MÁLAGA (6)	UNIVERSIDAD NACIONAL DE EDUCACIÓN A DISTANCIA	(*)
	DIPUTACIÓN PROVINCIAL DE MALAGA	(*)
	AYUNTAMIENTO DE MÁLAGA	(*)

Consortio	Entidad asociada	% Participación o voto
	PRIVADO	(*)

		(*)
CONSORCIO AGENCIA LOCAL D'ENERGIA DE BARCELONA (9)	INSTITUTO PARA LA DIVERSIFICACION Y AHORRO DE LA ENERGIA	6,25
	AYUNTAMIENTO DE BARCELONA	50,00
	INSTITUT CATALA D'ENERGIA	18,75
	ENTIDAD METROPOLITANA DE SERVICIOS HIDRAULICOS Y TRATAMIENTO DE RESIDUOS	12,50
	UNIVERSITAT AUTÓNOMA DE BARCELONA	6,25
	UNIVERSITAT POLITECNICA DE CATALUNYA	6,25

		100,00
CONSORCIO CASA ASIA (3)	ESTADO	25,00
	GENERALITAT DE CATALUÑA	25,00
	AYUNTAMIENTO DE BARCELONA	25,00
	AYUNTAMIENTO DE MADRID	25,00

		100,00
CONSORCIO CASTELL DE SANT FERRAN DE FIGUERES (3)	ESTADO	50,00
	GENERALITAT DE CATALUÑA	25,00
	AYUNTAMIENTO DE FIGUERAS	25,00

		100,00
CONSORCIO CENTRE ASSOCIAT A LA UNED DE TERRASSA (8)	UNIVERSIDAD NACIONAL DE EDUCACIÓN A DISTANCIA	50,00
	AYUNTAMIENTO DE TARRASA	50,00

		100,00
CONSORCIO EL FAR, CENTRE DELS TREBALS DEL MAR (3)	AUTORIDAD PORTUARIA DE BARCELONA	20,00
	GENERALITAT DE CATALUÑA	30,00
	AYUNTAMIENTO DE BARCELONA	30,00
	DIPUTACIÓN PROVINCIAL DE BARCELONA	20,00
	UNIVERSITAT POLITECNICA DE CATALUNYA	0,00
	UNIVERSITAT DE BARCELONA	0,00

Consortio	Entidad asociada	% Participación o voto
	ASOCIACIÓN BARCELONA FES-TE A LA MAR	0,00

		100,00
CONSORCIO PLA DE REHABILITACIÓ I EQUIPAMENT DE TEATRES DE BARCELONA (3)	INSTITUTO NACIONAL DE LAS ARTES ESCENICAS Y DE LA MUSICA	40,00
	GENERALITAT DE CATALUÑA	40,00
	AYUNTAMIENTO DE BARCELONA	20,00

		100,00
CONSORCIO JACA-PIRINEO 2002 (3)	ESTADO	(*)
	DIPUTACIÓN GENERAL DE ARAGÓN	(*)
	DIPUTACIÓN PROVINCIAL DE HUESCA	(*)
	AYUNTAMIENTO DE JACA	(*)
	PRIVADOS	(*)

		(*)
CONSORCIO UNIVERSITARIO CENTRO ASOCIADO DE LA UNED EN PONFERRADA (6)	UNIVERSIDAD NACIONAL DE EDUCACIÓN A DISTANCIA	(*)
	COMARCA DEL BIERZO	(*)
	DIPUTACIÓN PROVINCIAL DE LEÓN	(*)
	AYUNTAMIENTO DE PONFERRADA	(*)

		(*)
CONSORCIO SALAMANCA 2002 (en liquidación) (3)	ESTADO	20,00
	AYUNTAMIENTO DE SALAMANCA	24,00
	JUNTA DE CASTILLA Y LEÓN	20,00
	DIPUTACIÓN PROVINCIAL DE SALAMANCA	12,00
	UNIVERSIDAD DE SALAMANCA	12,00
	CAJA DUERO	12,00

		100,00
CONSORCIO UNIVERSITARIO CENTRO ASOCIADO DE LA UNED EN ALBACETE (9)	UNIVERSIDAD NACIONAL DE EDUCACIÓN A DISTANCIA	14,28
	AYUNTAMIENTO DE ALBACETE	42,86
	DIPUTACIÓN PROVINCIAL DE ALBACETE	28,58

Consortorio	Entidad asociada	% Participación o voto
CONSORCIO ASOCIADO A LA UNED COMPLEJO "PRÍNCIPE DON FELIPE" (3)	JUNTA DE COMUNIDADES DE CASTILLA-LA MANCHA	7,14
	PRIVADO	7,14
	-----	100,00
	UNIVERSIDAD NACIONAL DE EDUCACIÓN A DISTANCIA	(*)
	JUNTA DE COMUNIDADES DE CASTILLA-LA MANCHA	(*)
	DIPUTACIÓN PROVINCIAL DE GUADALAJARA	(*)
	AYUNTAMIENTO DE GUADALAJARA	(*)
CONSORCIO URBANÍSTICO ESTACIÓN DE CUENCA (8)	IBERCAJA	(*)
	-----	(*)
CONSORCIO URBANÍSTICO ESTACIÓN DE CUENCA (8)	ESTADO	(*)
	AYUNTAMIENTO DE CUENCA	(*)
CONSORCIO URBANÍSTICO ESTACIÓN DE CUENCA (8)	-----	(*)
	CONSORCIO CENTRO ASOCIADO DE LA UNED DE TALAVERA DE LA REINA (3)	UNIVERSIDAD NACIONAL DE EDUCACIÓN A DISTANCIA
DIPUTACIÓN PROVINCIAL DE TOLEDO		38,46
AYUNTAMIENTO DE TALAVERA DE LA REINA		30,78
JUNTA DE COMUNIDADES DE CASTILLA-LA MANCHA		7,69
PRIVADO		15,38
CONSORCIO CENTRO ASOCIADO DE LA UNED EN MÉRIDA (6)	-----	100,00
	UNIVERSIDAD NACIONAL DE EDUCACIÓN A DISTANCIA	(*)
	DIPUTACIÓN PROVINCIAL DE BADAJOZ	(*)
	AYUNTAMIENTO DE MÉRIDA	(*)
	CAJA DE BADAJOZ	(*)
CONSORCIO CENTRO ASOCIADO DE LA UNED EN MÉRIDA (6)	-----	(*)
CONSORCIO DE LA CIUDAD MONUMENTAL, HISTÓRICO-ARTÍSTICO Y ARQUEOLÓGICO DE MÉRIDA (3)	ESTADO	31,58
	JUNTA DE EXTREMADURA	36,84
	AYUNTAMIENTO DE MÉRIDA	21,05
	DIPUTACIÓN PROVINCIAL DE BADAJOZ	10,53
CONSORCIO DE LA CIUDAD MONUMENTAL, HISTÓRICO-ARTÍSTICO Y ARQUEOLÓGICO DE MÉRIDA (3)	-----	-----

Consortio	Entidad asociada	% Participación o voto
CONSORCIO DE ABASTECIMIENTO DE AGUA Y SANEAMIENTO ZONA CENTRAL DE ASTURIAS (3)		100,00
	ESTADO	20,00
	PRINCIPADO DE ASTURIAS	34,40
	AYUNTAMIENTO DE GIJÓN	24,00
	AYUNTAMIENTO DE OVIEDO	12,00
	AYUNTAMIENTO DE AVILÉS	9,60

		100,00
CONSORCIO PATRONÁTO DEL FESTIVAL DE TEATRO CLÁSICO EN EL TEATRO ROMANO DE MÉRIDA (3)	ESTADO	45,00
	JUNTA DE EXTREMADURA	25,00
	DIPUTACIÓN PROVINCIAL DE BADAJOZ	5,00
	AYUNTAMIENTO DE MÉRIDA	5,00
	DIPUTACIÓN PROVINCIAL DE CACERES	5,00
	CAJA DE AHORROS DE BADAJOZ	5,00
	CAJA DE AHORROS DE EXTREMADURA	5,00
	CAJA DUERO	5,00
		100,00
CONSORCIO CENTRO ASOCIADO DE LA UNED DE PLASENCIA (6)	UNIVERSIDAD NACIONAL DE EDUCACIÓN A DISTANCIA	(*)
	DIPUTACIÓN PROVINCIAL DE CACERES	(*)
	AYUNTAMIENTO DE PLASENCIA	(*)
		(*)
CONSORCIO CASTELL DE SANT CARLES (3)	ESTADO	50,00
	COMUNIDAD AUTÓNOMA DE BALEARES	16,67
	CONSEJO INSULAR DE MALLORCA	16,67
	AYUNTAMIENTO DE PALMA DE MALLORCA	16,66
		100,00
CONSORCIO CIUTAT ROMANA DE POLLENTIA (3)	ESTADO	25,00
	COMUNIDAD AUTÓNOMA DE BALEARES	25,00

Consortio	Entidad asociada	% Participación o voto
CONSORCIO MUSEO MILITAR DE MENORCA Y PATRIMONIO HISTÓRICO-MILITAR PUERTO DE MAHÓN (3)	CONSEJO INSULAR DE MALLORCA	25,00
	AYUNTAMIENTO DE ALCUDIA	25,00

		100,00
	ESTADO	42,86
	COMUNIDAD AUTÓNOMA DE BALEARES	14,29
	CONSEJO INSULAR DE MENORCA	14,29
	AYUNTAMIENTO DE MAHÓN	14,28
CONSORCIO UNIVERSITARIO CENTRE ASSOCIAT DE LA UNED A LES ILLES BALEARS (6)	AYUNTAMIENTO DE ES CASTELL	14,28

		100,00
		(*)
	UNIVERSIDAD NACIONAL DE EDUCACIÓN A DISTANCIA	(*)
	CONSEJO INSULAR DE MALLORCA	(*)
	CONSEJO INSULAR DE MENORCA	(*)
CONSORCIO TEATRO REAL MAESTRANZA Y SALAS DEL ARENAL DE SEVILLA (3)	CONSEJO INSULAR DE IBIZA-FORMENTERA	(*)

		(*)
	ESTADO	25,00
	JUNTA DE ANDALUCÍA	25,00
CONSORCIO UNIVERSITARIO CENTRE ASSOCIAT DE LA UNED A LA SEU D'URGELL (6)	DIPUTACIÓN PROVINCIAL DE SEVILLA	25,00
	AYUNTAMIENTO DE SEVILLA	25,00

		100,00
		(*)
CONSORCIO DE TURISMO Y CONGRESOS DE LA CORUÑA (8)	UNIVERSIDAD NACIONAL DE EDUCACIÓN A DISTANCIA	(*)
	DIPUTACIÓN PROVINCIAL DE LERIDA	(*)
	AYUNTAMIENTO DE LA SEU D'URGELL	(*)

	(*)	
CONSORCIO DE TURISMO Y CONGRESOS DE LA CORUÑA (8)	AUTORIDAD PORTUARIA DE LA CORUÑA	33,33
	AYUNTAMIENTO DE LA CORUÑA	33,34
	PRIVADOS	33,33

Consortio	Entidad asociada	% Participación o voto
CONSORCIO CENTRO ASOCIADO DE LA UNED DE OURENSE (6)	UNIVERSIDAD NACIONAL DE EDUCACIÓN A DISTANCIA	100,00 (*)
	DIPUTACIÓN PROVINCIAL DE ORENSE	(*)
	AYUNTAMIENTO DE ORENSE	(*)
	PRIVADO	(*)
		----- (*)
CONSORCIO DE LES DRASSANES REIALS I MUSEU MARÍTIM DE BARCELONA (6)	AUTORIDAD PORTUARIA DE BARCELONA	20,00
	DIPUTACIÓN PROVINCIAL DE BARCELONA	50,00
	AYUNTAMIENTO DE BARCELONA	30,00
CONSORCIO MUSEO ARTE CONTEMPORÁNEO ESTEBAN VICENTE (3)		----- 100,00 (*)
	ESTADO	(*)
	JUNTA DE CASTILLA Y LEÓN	(*)
	DIPUTACIÓN PROVINCIAL DE SEGOVIA	(*)
	AYUNTAMIENTO DE SEGOVIA	(*)
CONSORCIO SERVICIO TERRITORIAL MA. Y ORD. TERRITORIO (8)	PRIVADOS	(*)
	ESTADO	(*)
	AYUNTAMIENTO DE FERRERUELA	(*)
CONSORCIO INIC.MA. PATRIM. METROP. BARCELONA (6)		----- (*)
	ESTADO	(*)
	DIPUTACIÓN PROVINCIAL DE BARCELONA	(*)
	MANCOMUNITAT DE MUNICIPIS DE L'ÀREA METROPOLITANA DE BARCELONA	(*)
	PRIVADOS	(*)
CONSORCIO PARA LA PRESENCIA Y PROMOCIÓN DEL ALBERGUISMO JUVENIL-RED ESPAÑOLA DE ALBERGUES JUVENILES (3)	INSTITUTO DE LA JUVENTUD	2,00
	GENERALITAT DE CATALUÑA	7,00
	JUNTA DE EXTREMADURA	7,00

Consortio	Entidad asociada	% Participación o voto
	XUNTA DE GALICIA	7,00
	COMUNIDAD DE MADRID	7,00
	REGIÓN DE MURCIA	7,00
	COMUNIDAD DE LA RIOJA	7,00
	JUNTA DE ANDALUCÍA	7,00
	DIPUTACIÓN GENERAL DE ARAGÓN	7,00
	COMUNIDAD DE CANARIAS	7,00
	JUNTA DE COMUNIDADES DE CASTILLA-LA MANCHA	7,00
	JUNTA DE CASTILLA Y LEÓN	7,00
	GENERALITAT VALENCIANA	7,00
	COMUNIDAD AUTÓNOMA DE EUSKADI	7,00
	DIPUTACIÓN REGIONAL DE CANTABRIA	7,00

		100,00
CONSORCIO LABORATORIO CSIC-IRTA DE GENÉTICA MOLECULAR VEGETAL (2)	CONSEJO SUPERIOR DE INVESTIGACIONES CIENTIFICAS	50,00
	INSTITUT DE RECERCA I TECNOLOGIA AGROALIMENTÀRIES	50,00

		100,00
CONSORCIO URBANÍSTICO DE VALDEBERNARDO (2)	SOCIEDAD ESTATAL DE GESTION INMOBILIARIA DE PATRIMONIO, S.A.	(*)
	INSTITUTO DE LA VIVIENDA DE MADRID	(*)
	GSP	(*)
	VITRA	(*)

		(*)
CONSORCIO CENTRO ASOCIADO DE LA UNED EN CEUTA (2)	UNIVERSIDAD NACIONAL DE EDUCACIÓN A DISTANCIA	(*)
	CIUDAD AUTÓNOMA DE CEUTA	(*)

		(*)
CONSORCIO MELILLA PUERTO XXI EN LIQUIDACIÓN (2)	AUTORIDAD PORTUARIA DE MELILLA	50,00
	CIUDAD AUTÓNOMA DE MELILLA	50,00

		100,00

Consortio	Entidad asociada	% Participación o voto
CONSORCIO PARA LA CONMEMORACIÓN DEL IV CENTENARIO DE LA PUBLICACIÓN DEL INGENIOSO HIDALGO DON QUIJOTE DE LA MANCHA (2)	ESTADO	33,33
	JUNTA DE COMUNIDADES DE CASTILLA-LA MANCHA	33,34
	FEDERACION ESPAÑOLA DE MUNICIPIOS Y PROVINCIAS	33,33
		----- 100,00
CONSORCIO PARA LA CONSTRUCCIÓN, EQUIPAMIENTO Y EXPLOTACIÓN DEL LABORATORIO DE LUZ SINCROTRÓN (2)	ESTADO	50,00
	GENERALITAT DE CATALUÑA	50,00
		----- 100,00
CONSORCIO CASA ÁFRICA (3)	ESTADO	46,70
	COMUNIDAD DE CANARIAS	30,45
	CABILDO INSULAR DE GRAN CANARIA	4,57
	CABILDO INSULAR DE TENERIFE	4,57
	CABILDO INSULAR DE FUERTEVENTURA	4,57
	CABILDO INSULAR DE LANZAROTE	4,57
	AYUNTAMIENTO DE LAS PALMAS DE GRAN CANARIA	4,57
		----- 100,00
CONSORCIO URBANÍSTICO DE LA PLAYA DE PALMA (3)	ESTADO	33,33
	COMUNIDAD AUTÓNOMA DE BALEARES	33,34
	CONSEJO INSULAR DE MALLORCA	11,11
	AYUNTAMIENTO DE PALMA DE MALLORCA	11,11
	AYUNTAMIENTO DE LLUCMAJOR	11,11
	----- 100,00	
CONSORCIO DEL PLAN DE REHABILITACIÓN Y EQUIPAMIENTO DE TEATROS DE MADRID (3)	ESTADO	33,34
	COMUNIDAD DE MADRID	33,33
	AYUNTAMIENTO DE MADRID	33,33
	----- 100,00	

Consortio	Entidad asociada	% Participación o voto
CONSORCIO PARA LA CONSTRUCCIÓN, EQUIPAMIENTO Y EXPLOTACIÓN DEL CENTRO NACIONAL DE INVESTIGACIÓN SOBRE LA EVOLUCIÓN HUMANA (2)	ESTADO	50,00
	JUNTA DE CASTILLA Y LEÓN	50,00
		----- 100,00
CONSORCIO RESIDENCIA PARA INVESTIGADORES (2)	CONSEJO SUPERIOR DE INVESTIGACIONES CIENTIFICAS	50,00
	GENERALITAT DE CATALUÑA	50,00
		----- 100,00
CONSORCIO MADRID IRC (2)	CONSEJO SUPERIOR DE INVESTIGACIONES CIENTIFICAS	(*)
	UNIVERSIDAD POLITECNICA DE MADRID	(*)
	ASOCIACION EMPRESARIOS DE HENARES	(*)
	ASOCIACION EMPRESARIOS DEL METAL	(*)
	CONFEDERACION EMPRESARIAL MADRID CEOE	(*)
	FUNDACION PARA EL CONOCIMIENTO DE MADRID I+D	(*)
CONSORCIO DE UNIVERSIDADES DE LA COMUNIDAD DE MADRID Y DE LA UNED PARA LA COOPERACIÓN BIBLIOTECARIA (2)	UNIVERSIDAD NACIONAL DE EDUCACIÓN A DISTANCIA	16,00
	UNIVERSIDAD POLITECNICA DE MADRID	14,00
	UNIVERSIDAD DE ALCALÁ	14,00
	UNIVERSIDAD COMPLUTENSE DE MADRID	14,00
	UNIVERSIDAD CARLOS III DE MADRID	14,00
	UNIVERSIDAD AUTÓNOMA DE MADRID	14,00
	UNIVERSIDAD REY JUAN CARLOS	14,00
		----- 100,00
CONSORCIO URBANÍSTICO CANFRANC 2000 (3)	ADMINISTRADOR DE INFRAESTRUCTURAS FERROVIARIAS	20,00
	DIPUTACIÓN GENERAL DE ARAGÓN	70,00
	AYUNTAMIENTO DE CANFRANC	10,00
		----- 100,00
CONSORCIO MASTER DE ESTUDIOS LATINOAMERICANOS (10)	CONSEJO SUPERIOR DE INVESTIGACIONES CIENTIFICAS	(*)

Consortio	Entidad asociada	% Participación o voto
	UNIVERSIDAD COMPLUTENSE DE MADRID	(*)
	UNIVERSIDAD AUTÓNOMA DE MADRID	(*)
	UNIVERSIDAD CATOLICA DEL SACRO CUORE	(*)
	UNIVERSIDAD DE TOULOUSE- LE MIRAIL	(*)
	INSTITUTO UNIVERSITARIO DE INVESTIGACIÓN ORTEGA Y GASSET DE MADRID	(*)
		----- (*)
CONSORCIO GALICIA 2005 VUELTA AL MUNDO A VELA (3)	CONSEJO SUPERIOR DE DEPORTES	20,00
	ESTADO	10,00
	XUNTA DE GALICIA	20,00
	AYUNTAMIENTO DE LA CORUÑA	10,00
	AYUNTAMIENTO DE BAYONA	10,00
	AYUNTAMIENTO DE VIGO	10,00
	AYUNTAMIENTO DE SANXENXO	10,00
	FUNDACIÓN DEPORTE GALLEGO	10,00
		----- 100,00
CONSORCIO DEL CENTRO ASOCIADO DE LA UNED EN ASTURIAS (3)	UNIVERSIDAD NACIONAL DE EDUCACIÓN A DISTANCIA	(*)
	PRINCIPADO DE ASTURIAS	(*)
	AYUNTAMIENTO DE OVIEDO	(*)
	AYUNTAMIENTO DE GIJÓN	(*)
	CAJA DE AHORROS DE ASTURIAS	(*)
		----- (*)
CONSORCIO CENTRO ASOCIADO DE LA UNED DE PAMPLONA (2)	UNIVERSIDAD NACIONAL DE EDUCACIÓN A DISTANCIA	(*)
	COMUNIDAD FORAL DE NAVARRA	(*)
		----- (*)
CONSORCIO CENTRO ASOCIADO DE LA UNED EN TUDELA (3)	UNIVERSIDAD NACIONAL DE EDUCACIÓN A DISTANCIA	(*)
	COMUNIDAD FORAL DE NAVARRA	(*)
	AYUNTAMIENTO DE TUDELA	(*)
		----- (*)

Consortio	Entidad asociada	% Participación o voto
		(*)
CONSORCIO CENTRO REGIONAL ASOCIADO DE LA UNED EN CARTAGENA (3)	UNIVERSIDAD NACIONAL DE EDUCACIÓN A DISTANCIA	(*)
	REGIÓN DE MURCIA	(*)
	AYUNTAMIENTO DE CARTAGENA	(*)
	CAJA DEL MEDITERRÁNEO	(*)
	CAJAMURCIA	(*)
		----- (*)
CONSORCIO SALAMANCA 2005 (3)	ESTADO	30,00
	AYUNTAMIENTO DE SALAMANCA	40,00
	JUNTA DE CASTILLA Y LEÓN	30,00
		----- 100,00
CONSORCIO DEPÓSITO FRANCO DE SANTANDER (3)	AUTORIDAD PORTUARIA DE SANTANDER	(*)
	DIPUTACIÓN REGIONAL DE CANTABRIA	(*)
	AYUNTAMIENTO DE SANTANDER	(*)
	CÁMARA DE COMERCIO	(*)
		----- (*)
CONSORCIO PARQUE NACIONAL DE LOS PICOS DE EUROPA (3)	ESTADO	(*)
	PRINCIPADO DE ASTURIAS	(*)
	DIPUTACIÓN REGIONAL DE CANTABRIA	(*)
	JUNTA DE CASTILLA Y LEÓN	(*)
		----- (*)
CONSORCIO PARA LA FASE PREPARATORIA DEL PROYECTO DE FUENTE EUROPEA DE NEUTRONES POR ESPALACIÓN (EUROPEAN SPALATION SOURCE) (2)	ESTADO	50,00
	COMUNIDAD AUTÓNOMA DE EUSKADI	50,00
		----- 100,00
CONSORCIO AÑO JUBILAR GUADALUPENSE CENTENARIO DE LA PROCLAMACIÓN DE LA VIRGEN DE GUADALUPE COMO PATRONA DE LA HISPANIDAD 2007 (2)	ESTADO	33,33

Consortio	Entidad asociada	% Participación o voto
CONSORCIO URBANÍSTICO PROLONGACIÓN DE LA CASTELLANA (3)	JUNTA DE EXTREMADURA	50,00
	COMUNIDAD FRANCISCANA DE GUADALUPE	16,67
	-----	100,00
	ESTADO	33,33
	COMUNIDAD DE MADRID	33,34
CONSORCIO PARA LA CONMEMORACIÓN DEL II CENTENARIO DE LA CONSTITUCIÓN DE 1812 (3)	AYUNTAMIENTO DE MADRID	33,33
	-----	100,00
	ESTADO	42,00
	JUNTA DE ANDALUCÍA	28,00
	DIPUTACIÓN PROVINCIAL DE CÁDIZ	14,00
CONSORCIO UNIVERSITARIO CENTRO ASOCIADO DE LA UNED EN CUENCA (3)	AYUNTAMIENTO DE CÁDIZ	14,00
	AYUNTAMIENTO DE SAN FERNANDO	2,00
	-----	100,00
	UNIVERSIDAD NACIONAL DE EDUCACIÓN A DISTANCIA	33,36
	JUNTA DE COMUNIDADES DE CASTILLA-LA MANCHA	16,66
CONSORCIO UNIVERSITARIO CENTRO ASOCIADO DE LA UNED LORENZO LUZURIAGA DE VALDEPEÑAS (3)	DIPUTACIÓN PROVINCIAL DE CUENCA	16,66
	AYUNTAMIENTO DE CUENCA	16,66
	PRIVADO	16,66
	-----	100,00
CONSORCIO CENTRO FEDERICO GARCÍA LORCA (3)	UNIVERSIDAD NACIONAL DE EDUCACIÓN A DISTANCIA	50,00
	DIPUTACIÓN PROVINCIAL DE CIUDAD REAL	16,67
	AYUNTAMIENTO DE VALDEPEÑAS	16,67
	JUNTA DE COMUNIDADES DE CASTILLA-LA MANCHA	16,66
CONSORCIO CENTRO FEDERICO GARCÍA LORCA (3)	-----	100,00
	ESTADO	27,27
	JUNTA DE ANDALUCÍA	27,27
AYUNTAMIENTO DE GRANADA	27,27	

Consortio	Entidad asociada	% Participación o voto
CONSORCIO ALICANTE 2008. VUELTA AL MUNDO DE VELA (3)	DIPUTACIÓN PROVINCIAL DE GRANADA	9,10
	FUNDACIÓN FEDERICO GARCIA LORCA	9,09
	-----	100,00
	ESTADO	25,00
	AUTORIDAD PORTUARIA DE ALICANTE	12,50
	GENERALITAT VALENCIANA	25,00
	AYUNTAMIENTO DE ALICANTE	25,00
CONSORCIO BARCELONA WORLD RACE (8)	SOCIEDAD GESTORA PARA LA IMAGEN ESTRATÉGICA Y PROMOCIONAL DE LA COMUNIDAD VALENCIANA, S.A.U.	12,50
	-----	100,00
	ESTADO	33,33
	AYUNTAMIENTO DE BARCELONA	33,34
	FUNDACIÓN PRIVADA PER A LA NAVEGACIÓ OCEANICA BARCELONA	33,33
	-----	100,00
	CONSORCIO AÑO JUBILAR LEBANIEGO (3)	ESTADO
DIPUTACIÓN REGIONAL DE CANTABRIA		37,50
AYUNTAMIENTO DE POTES		12,50
AYUNTAMIENTO DE CAMALEÑO		12,50
-----		100,00
CONSORCIO FRONT PORTUARI CATALÀ (2)	AUTORIDAD PORTUARIA DE BARCELONA	20,00
	AUTORIDAD PORTUARIA DE TARRAGONA	20,00
	GENERALITAT DE CATALUÑA	40,00
	PUERTOS DE LA GENERALITAT	20,00
	-----	100,00
INSTITUTO DE BIOMEDICINA DE SEVILLA (2)	CONSEJO SUPERIOR DE INVESTIGACIONES CIENTIFICAS	11,00
	UNIVERSIDAD DE SEVILLA	57,00
	JUNTA DE ANDALUCÍA	32,00
	-----	100,00

Consortio	Entidad asociada	% Participación o voto
CONSORCIO CIBER PARA EL ÁREA TEMÁTICA DE BIOINGENIERÍA, BIOMATERIALES Y NANOMEDICINA (2)	INSTITUTO DE SALUD CARLOS III	20,00
	CONSEJO SUPERIOR DE INVESTIGACIONES CIENTIFICAS	12,73
	GENERALITAT DE CATALUÑA	18,18
	COMUNIDAD DE MADRID	12,73
	GENERALITAT VALENCIANA	5,45
	DIPUTACIÓN GENERAL DE ARAGÓN	5,45
	JUNTA DE ANDALUCÍA	3,64
	COMUNIDAD AUTÓNOMA DE EUSKADI	3,64
	FUNDACIÓN CENTRE DE MEDICINA REGENERATIVA DE BARCELONA	1,82
	JUNTA DE CASTILLA Y LEÓN	1,82
	JUNTA DE EXTREMADURA	1,82
	XUNTA DE GALICIA	1,82
	FUNDACIÓN PRIVADA DEL INSTITUTO DE BIOINGENIERÍA DE CATALUÑA	3,64
	INSTITUTO DE INVESTIGACIÓN DEL HOSPITAL DE LA SANTA CRUZ Y SAN PABLO	3,64
	FUNDACIÓN INASMET	1,82
	ASOCIACIÓN INSTITUTO DE BIOMECÁNICA DE VALENCIA	1,80
-----	100,00	
CONSORCIO CIBER PARA EL ÁREA TEMÁTICA DE EPIDEMIOLOGÍA Y SALUD PÚBLICA (2)	INSTITUTO DE SALUD CARLOS III	24,64
	CONSEJO SUPERIOR DE INVESTIGACIONES CIENTIFICAS	1,45
	GENERALITAT DE CATALUÑA	27,52
	JUNTA DE ANDALUCÍA	11,59
	GENERALITAT VALENCIANA	7,25
	COMUNIDAD DE MADRID	5,80
	COMUNIDAD AUTÓNOMA DE EUSKADI	4,35
	HOSPITAL CLINICO Y PROVINCIAL DE BARCELONA (6) .	1,45
	PRINCIPADO DE ASTURIAS	1,45
	COMUNIDAD DE CANARIAS	1,45
	REGIÓN DE MURCIA	1,45

Consortio	Entidad asociada	% Participación o voto
	COMUNIDAD FORAL DE NAVARRA	1,45
	XUNTA DE GALICIA	1,45
	AGENCIA DE SALUD PÚBLICA DE BARCELONA	5,80
	FUNDACIÓN AVEDIS DONABEDIAN	1,45
	INSTITUTO DE INVESTIGACIÓN DE HOSPITAL DE LA SANTA CRUZ Y SAN PABLO	1,45

		100,00
CONSORCIO CIBER PARA EL ÁREA TEMÁTICA DE ENFERMEDADES HEPÁTICAS Y DIGESTIVAS (2)	INSTITUTO DE SALUD CARLOS III	20,00
	CONSEJO SUPERIOR DE INVESTIGACIONES CIENTIFICAS	6,67
	GENERALITAT DE CATALUÑA	15,00
	HOSPITAL CLINICO Y PROVINCIAL DE BARCELONA (6) .	13,33
	GENERALITAT VALENCIANA	10,00
	COMUNIDAD DE MADRID	10,00
	JUNTA DE ANDALUCÍA	6,66
	JUNTA DE CASTILLA Y LEÓN	3,33
	COMUNIDAD AUTÓNOMA DE EUSKADI	3,33
	REGIÓN DE MURCIA	3,33
	DIPUTACIÓN GENERAL DE ARAGÓN	1,67
	CLÍNICA UNIVERSITARIA DE NAVARRA	1,67
	FUNDACIÓN PARA LA INVESTIGACIÓN MÉDICA APLICADA	1,67
	FUNDACIÓN PRIVADA SALUD DEL CONSORCIO SANITARIO DEL MARESME	1,67
	INSTITUTO DE INVESTIGACIÓN DEL HOSPITAL DE LA SANTA CRUZ Y SAN PABLO	1,67

		100,00
CONSORCIO CIBER PARA EL ÁREA TEMÁTICA DE ENFERMEDADES NEUROGENERATIVAS (2)	INSTITUTO DE SALUD CARLOS III	21,52
	CONSEJO SUPERIOR DE INVESTIGACIONES CIENTIFICAS	18,99
	GENERALITAT DE CATALUÑA	15,19
	COMUNIDAD DE MADRID	11,39
	JUNTA DE ANDALUCÍA	6,30

Consortio	Entidad asociada	% Participación o voto
CONSORCIO CIBER PARA EL ÁREA TEMÁTICA DE ENFERMEDADES RARAS (2)	GENERALITAT VALENCIANA	5,06
	COMUNIDAD AUTÓNOMA DE EUSKADI	2,53
	COMUNIDAD DE CANARIAS	1,27
	DIPUTACIÓN REGIONAL DE CANTABRIA	1,27
	REGIÓN DE MURCIA	1,27
	JUNTA DE EXTREMADURA	1,27
	XUNTA DE GALICIA	1,27
	HOSPITAL CLINICO Y PROVINCIAL DE BARCELONA (6) .	1,27
	JUNTA DE COMUNIDADES DE CASTILLA-LA MANCHA	1,27
	FUNDACIÓN PARA LA INVESTIGACIÓN MÉDICA APLICADA	5,06
	INSTITUTO DE INVESTIGACIÓN DEL HOSPITAL DE LA SANTA CRUZ Y SAN PABLO	3,80
	INSTITUTO DE INVESTIGACIONES BIOMÉDICAS AUGUST PI I SUNYER	1,27

		100,00
	INSTITUTO DE SALUD CARLOS III	21,92
	CONSEJO SUPERIOR DE INVESTIGACIONES CIENTIFICAS	15,07
	COMUNIDAD DE MADRID	16,44
	GENERALITAT DE CATALUÑA	13,69
	HOSPITAL CLINICO Y PROVINCIAL DE BARCELONA (6) .	5,48
	GENERALITAT VALENCIANA	5,48
	JUNTA DE ANDALUCÍA	4,11
	DIPUTACIÓN GENERAL DE ARAGÓN	4,11
	XUNTA DE GALICIA	1,37
	REGIÓN DE MURCIA	1,37
	INSTITUTO DE INVESTIGACIÓN DEL HOSPITAL DE LA SANTA CRUZ Y SAN PABLO	2,74
	FUNDACIÓN JIMÉNEZ DÍAZ	2,74
	FUNDACIÓN PRIVADA INSTITUT DE RECERCA BIOMÉDICA	1,37
	HOSPITAL SAN JUAN DE DIOS ESPLUGES	1,37
ASOCIACIÓN ESPAÑOLA PARA EL REGISTRO Y ESTUDIO DE LAS MALFORMACIONES CONGÉNITAS	1,37	

Consortio	Entidad asociada	% Participación o voto
CONSORCIO CIBER PARA EL ÁREA TEMÁTICA DE ENFERMEDADES RESPIRATORIAS (2)	FUNDACIÓN CANARIA RAFAEL CLAVIJO	1,37

		100,00
	INSTITUTO DE SALUD CARLOS III	19,51
	CONSEJO SUPERIOR DE INVESTIGACIONES CIENTIFICAS	7,32
	COMUNIDAD DE MADRID	19,51
	GENERALITAT DE CATALUÑA	19,50
	HOSPITAL CLINICO Y PROVINCIAL DE BARCELONA (6) .	9,76
	COMUNIDAD AUTÓNOMA DE BALEARES	4,88
	COMUNIDAD DE CANARIAS	2,44
	JUNTA DE CASTILLA Y LEÓN	2,44
	JUNTA DE EXTREMADURA	2,44
	DIPUTACIÓN GENERAL DE ARAGÓN	2,44
	GENERALITAT VALENCIANA	2,44
	COMUNIDAD AUTÓNOMA DE EUSKADI	2,44
FUNDACIÓN JIMÉNEZ DÍAZ	4,88	

	100,00	
CONSORCIO CIBER PARA EL ÁREA TEMÁTICA DE FISIOPATOLOGÍA DE LA OBESIDAD Y NUTRICIÓN (2)	INSTITUTO DE SALUD CARLOS III	19,36
	CONSEJO SUPERIOR DE INVESTIGACIONES CIENTIFICAS	6,45
	GENERALITAT DE CATALUÑA	19,35
	JUNTA DE ANDALUCÍA	12,90
	GENERALITAT VALENCIANA	9,68
	COMUNIDAD AUTÓNOMA DE BALEARES	6,45
	XUNTA DE GALICIA	6,45
	COMUNIDAD DE MADRID	6,45
	HOSPITAL CLINICO Y PROVINCIAL DE BARCELONA (6) .	6,45
	COMUNIDAD FORAL DE NAVARRA	3,23
	DIPUTACIÓN GENERAL DE ARAGÓN	3,23

Consortio	Entidad asociada	% Participación o voto
CONSORCIO CIBER PARA EL ÁREA TEMÁTICA DE SALUD MENTAL (2)		100,00
	INSTITUTO DE SALUD CARLOS III	19,35
	CONSEJO SUPERIOR DE INVESTIGACIONES CIENTIFICAS	6,45
	COMUNIDAD DE MADRID	22,57
	GENERALITAT VALENCIANA	6,45
	COMUNIDAD AUTÓNOMA DE EUSKADI	6,45
	HOSPITAL CLINICO Y PROVINCIAL DE BARCELONA (6) .	6,45
	GENERALITAT DE CATALUÑA	6,45
	JUNTA DE ANDALUCÍA	6,45
	DIPUTACIÓN GENERAL DE ARAGÓN	3,23
	PRINCIPADO DE ASTURIAS	3,23
	DIPUTACIÓN REGIONAL DE CANTABRIA	3,23
	FUNDACIÓN PARA LA INVESTIGACIÓN Y DOCENCIA SANT JOAN DE DEU	3,23
	HERMANAS HOSPITALARIAS SAGRADO CORAZÓN DE JESÚS BENITO MENNI	3,23
	INSTITUTO DE INVESTIGACIÓN DE HOSPITAL DE LA SANTA CRUZ Y SAN PABLO	3,23
-----		100,00
CONSORCIO CIBER PARA EL ÁREA TEMÁTICA DE DIABETES Y ENFERMEDADES METABÓLICAS (2)	INSTITUTO DE SALUD CARLOS III	21,07
	CONSEJO SUPERIOR DE INVESTIGACIONES CIENTIFICAS	10,53
	GENERALITAT DE CATALUÑA	21,05
	COMUNIDAD DE MADRID	15,79
	GENERALITAT VALENCIANA	7,89
	JUNTA DE ANDALUCÍA	5,26
	COMUNIDAD AUTÓNOMA DE EUSKADI	2,63
	INSTITUTO DE INVESTIGACIONES MÉDICAS AUGUST PI I SUNYER	5,26
	FUNDACIÓN PRIVADA INSTITUT DE RECERCA BIOMÉDICA	5,26
	INSTITUTO DE INVESTIGACIÓN DEL HOSPITAL DE LA SANTA CRUZ Y SAN PABLO	2,63
	FUNDACIÓN PARA LA INVESTIGACIÓN Y DOCENCIA SANT JOAN DE DEU	2,63
-----		100,00

Consortio	Entidad asociada	% Participación o voto
CONSORCIO PARA EL DISEÑO, CONSTRUCCIÓN, EQUIPAMIENTO Y EXPLOTACIÓN DE LA PLATAFORMA OCEÁNICA DE CANARIAS (2)	ESTADO	50,00
	COMUNIDAD DE CANARIAS	50,00

		100,00
CONSORCIO PARA EL DISEÑO, CONSTRUCCIÓN, EQUIPAMIENTO Y EXPLOTACIÓN DEL SISTEMA DE OBSERVACIÓN COSTERO DE LAS ISLAS BALEARES (2)	ESTADO	50,00
	COMUNIDAD AUTÓNOMA DE BALEARES	50,00

		100,00
CONSORCIO PARA EL DISEÑO, CONSTRUCCIÓN, EQUIPAMIENTO Y EXPLOTACIÓN DEL CENTRO DE LÁSERES PULSADOS ULTRACORTOS ULTRAINTENSOS (2)	MINISTERIO DE EDUCACIÓN Y CIENCIA	50,00
	JUNTA DE CASTILLA Y LEÓN	45,00
	UNIVERSIDAD DE SALAMANCA	5,00

		100,00
CONSORCIO PARA EL DISEÑO, CONSTRUCCIÓN, EQUIPAMIENTO Y EXPLOTACIÓN DEL CENT. NAL. DE EXP. DE TECNOLOGÍAS DEL HIDRÓGENO Y PILAS COMB (2)	MINISTERIO DE EDUCACIÓN Y CIENCIA	50,00
	JUNTA DE COMUNIDADES DE CASTILLA-LA MANCHA	50,00

		100,00
CONSORCIO INSTITUT D'INVESTIGACIONS BIOMEDIQUES AUGUST PI I SUNYER	GENERALITAT DE CATALUÑA	(*)
	UNIVERSITAT DE BARCELONA	(*)
	HOSPITAL CLINICO Y PROVINCIAL DE BARCELONA (6) .	(*)
	CONSEJO SUPERIOR DE INVESTIGACIONES CIENTIFICAS	(*)

		(*)
Pertenecientes al Sector Privado		
CONSORCIO MERCASA INCATEMA	MERCADOS CENTRALES DE ABASTECIMIENTO, S.A.	45,50
	OTROS	54,50

		100,00
REFERNET	ESTADO	(*)

Consortio	Entidad asociada	% Participación o voto
CONSORCIO EUROPEO DE ACREDITACIÓN	RESTO DE ESTADOS MIEMBROS DE LA UNIÓN EUROPEA	(*)
		----- (*)
	ESTADO	12,50
	AGENCIAS DE ACREDITACIÓN DE OTROS PAISES EUROPEOS (AUSTRIA, ALEMANIA,BELGICA, HOLANDA,IRLANDA, NORUEGA Y SUIZA)	87,50
		----- 100,00

(*) Información no disponible

(2) Entidad participada por el Sector Público Autonómico y el Sector Público Estatal

(3) Entidad participada por el Sector Público Autonómico, el Sector Público Provincial y/o Municipal y el Sector Público Estatal

(5) Entidad participada por el Sector Público Provincial y el Sector Público Estatal

(6) Entidad participada por el Sector Público Provincial, el Sector Público Autonómico y/o Municipal y el Sector Público Estatal

(8) Entidad participada por el Sector Público Municipal y el Sector Público Estatal

(9) Entidad participada por el Sector Público Municipal, el Sector Público Autonómico y/o Provincial y el Sector Público Estatal

(11) Entidad participada directamente por un ámbito de la Administración e indirectamente por otro

4.4.1. Consorcios donde algún componente pertenece al Sector Público Estatal

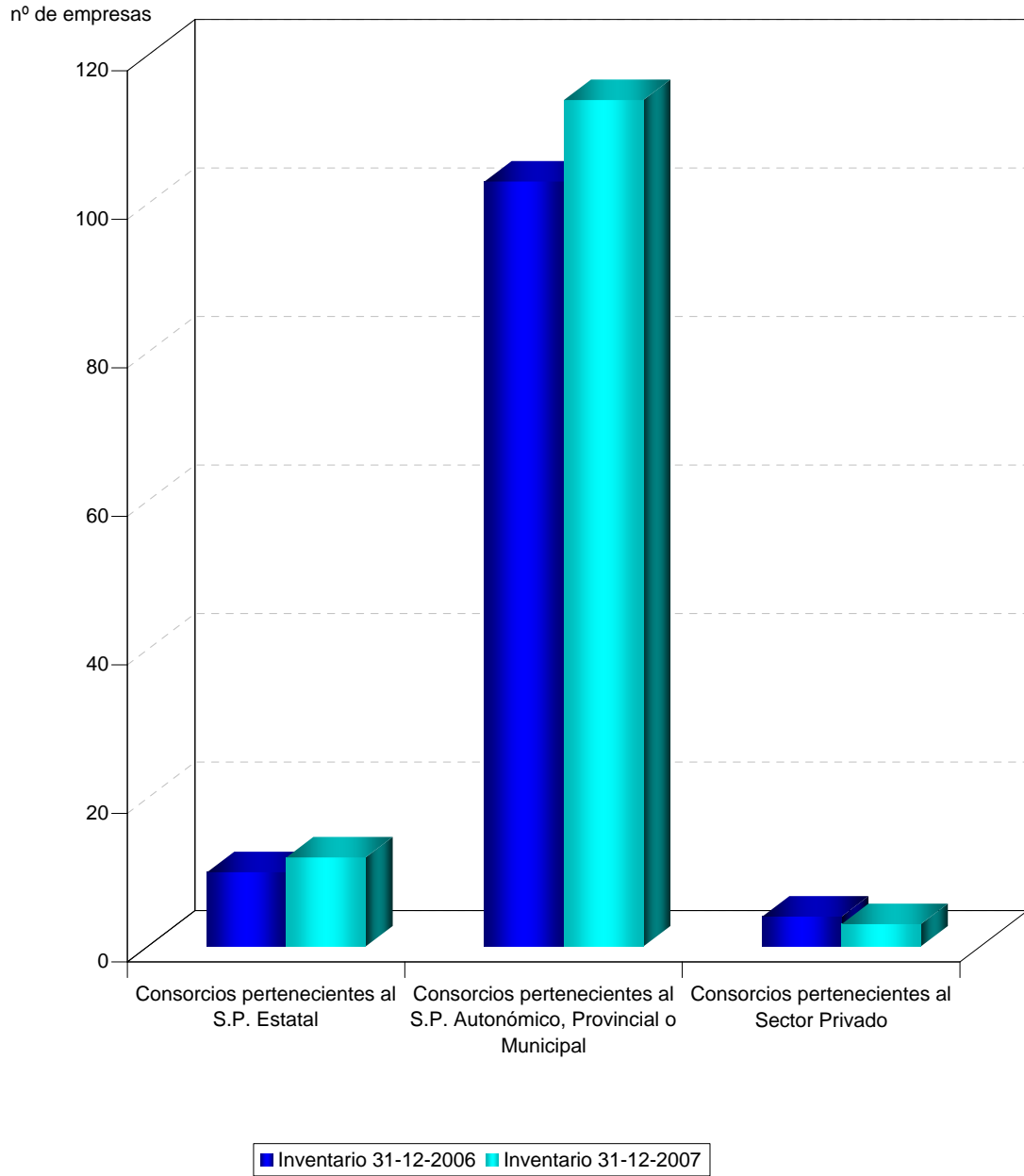

4.4.2. Consorcios a que se refiere la Disposición Adicional novena de la Ley General Presupuestaria

Consortio	Entidad asociada	% Participación	% Voto
Consortios cuyos presupuestos acompañarán a los Presupuestos Generales del Estado			
CONSORCIO CASA ÁFRICA (3)	ESTADO	46,70	50,00
	COMUNIDAD DE CANARIAS	30,45	29,17
	CABILDO INSULAR DE GRAN CANARIA	4,57	4,17
	AYUNTAMIENTO DE LAS PALMAS DE GRAN CANARIA	4,57	4,17
	CABILDO INSULAR DE TENERIFE	4,57	4,17
	CABILDO INSULAR DE FUERTEVENTURA	4,57	4,16
	CABILDO INSULAR DE LANZAROTE	4,57	4,16
		-----	-----
		100,00	100,00
CONSORCIO CASA ASIA (3)	ESTADO	50,00	25,00
	GENERALITAT DE CATALUÑA	16,66	25,00
	AYUNTAMIENTO DE BARCELONA	16,67	25,00
	AYUNTAMIENTO DE MADRID	16,67	25,00
		-----	-----
		100,00	100,00
CONSORCIO CASA DE AMÉRICA (3)	ESTADO	33,34	33,34
	COMUNIDAD DE MADRID	33,33	33,33
	AYUNTAMIENTO DE MADRID	33,33	33,33
		-----	-----
		100,00	100,00
CONSORCIO CIBER PARA EL ÁREA TEMÁTICA DE BIOINGENIERÍA, BIOMATERIALES Y NANOMEDICINA (2)	INSTITUTO DE SALUD CARLOS III	100,00	20,00
	CONSEJO SUPERIOR DE INVESTIGACIONES CIENTIFICAS	0,00	12,73
	GENERALITAT DE CATALUÑA	0,00	18,18
	COMUNIDAD DE MADRID	0,00	12,73
	GENERALITAT VALENCIANA	0,00	5,45
	DIPUTACIÓN GENERAL DE ARAGÓN	0,00	5,45
	COMUNIDAD AUTÓNOMA DE EUSKADI	0,00	3,64
	JUNTA DE ANDALUCÍA	0,00	3,64

Consortio	Entidad asociada	% Participación	% Voto	
CONSORCIO CIBER PARA EL ÁREA TEMÁTICA DE DIABETES Y ENFERMEDADES METABÓLICAS (2)	FUNDACIÓN CENTRE DE MEDICINA REGENERATIVA DE BARCELONA	0,00	1,82	
	JUNTA DE EXTREMADURA	0,00	1,82	
	XUNTA DE GALICIA	0,00	1,82	
	JUNTA DE CASTILLA Y LEÓN	0,00	1,82	
	FUNDACIÓN PRIVADA DEL INSTITUTO DE BIOINGENIERÍA DE CATALUÑA	0,00	3,64	
	INSTITUTO DE INVESTIGACIÓN DEL HOSPITAL DE LA SANTA CRUZ Y SAN PABLO	0,00	3,64	
	FUNDACIÓN INASMET	0,00	1,82	
	ASOCIACIÓN INSTITUTO DE BIOMECÁNICA DE VALENCIA	0,00	1,80	
		-----	-----	
		100,00	100,00	
		100,00	21,07	
		CONSEJO SUPERIOR DE INVESTIGACIONES CIENTIFICAS	0,00	10,53
		GENERALITAT DE CATALUÑA	0,00	21,05
		COMUNIDAD DE MADRID	0,00	15,79
		GENERALITAT VALENCIANA	0,00	7,89
		JUNTA DE ANDALUCÍA	0,00	5,26
	CONSORCIO CIBER PARA EL ÁREA TEMÁTICA DE ENFERMEDADES HEPÁTICAS Y DIGESTIVAS (2)	COMUNIDAD AUTÓNOMA DE EUSKADI	0,00	2,63
INSTITUTO DE INVESTIGACIONES MÉDICAS AUGUST PI I SUNYER		0,00	5,26	
FUNDACIÓN PRIVADA INSTITUT DE RECERCA BIOMÉDICA		0,00	5,26	
INSTITUTO DE INVESTIGACIÓN DEL HOSPITAL DE LA SANTA CRUZ Y SAN PABLO		0,00	2,63	
FUNDACIÓN PARA LA INVESTIGACIÓN Y DOCENCIA SANT JOAN DE DEU		0,00	2,63	
		-----	-----	
		100,00	100,00	
		100,00	20,00	
		CONSEJO SUPERIOR DE INVESTIGACIONES CIENTIFICAS	0,00	6,67
		GENERALITAT DE CATALUÑA	0,00	15,00
	HOSPITAL CLINICO Y PROVINCIAL DE BARCELONA (6)	0,00	13,33	
	COMUNIDAD DE MADRID	0,00	10,00	
	GENERALITAT VALENCIANA	0,00	10,00	

Consortio	Entidad asociada	% Participación	% Voto	
CONSORCIO CIBER PARA EL ÁREA TEMÁTICA DE ENFERMEDADES NEUROGENERATIVAS (2)	JUNTA DE ANDALUCÍA	0,00	6,66	
	JUNTA DE CASTILLA Y LEÓN	0,00	3,33	
	COMUNIDAD AUTÓNOMA DE EUSKADI	0,00	3,33	
	REGIÓN DE MURCIA	0,00	3,33	
	DIPUTACIÓN GENERAL DE ARAGÓN	0,00	1,67	
	CLÍNICA UNIVERSITARIA DE NAVARRA	0,00	1,67	
	FUNDACIÓN PARA LA INVESTIGACIÓN MÉDICA APLICADA	0,00	1,67	
	FUNDACIÓN PRIVADA SALUD DEL CONSORCIO SANITARIO DEL MARESME	0,00	1,67	
	INSTITUTO DE INVESTIGACIÓN DEL HOSPITAL DE LA SANTA CRUZ Y SAN PABLO	0,00	1,67	
		-----	-----	
		100,00	100,00	
		100,00	21,52	
		CONSEJO SUPERIOR DE INVESTIGACIONES CIENTÍFICAS	0,00	18,99
		GENERALITAT DE CATALUÑA	0,00	15,19
		COMUNIDAD DE MADRID	0,00	11,39
		JUNTA DE ANDALUCÍA	0,00	6,30
		GENERALITAT VALENCIANA	0,00	5,06
		COMUNIDAD AUTÓNOMA DE EUSKADI	0,00	2,53
		JUNTA DE EXTREMADURA	0,00	1,27
		XUNTA DE GALICIA	0,00	1,27
		HOSPITAL CLINICO Y PROVINCIAL DE BARCELONA (6) .	0,00	1,27
		JUNTA DE COMUNIDADES DE CASTILLA-LA MANCHA	0,00	1,27
		COMUNIDAD DE CANARIAS	0,00	1,27
		DIPUTACIÓN REGIONAL DE CANTABRIA	0,00	1,27
		REGIÓN DE MURCIA	0,00	1,27
		FUNDACIÓN PARA LA INVESTIGACIÓN MÉDICA APLICADA	0,00	5,06
		INSTITUTO DE INVESTIGACIÓN DEL HOSPITAL DE LA SANTA CRUZ Y SAN PABLO	0,00	3,80
	INSTITUTO DE INVESTIGACIONES BIOMÉDICAS AUGUST PI I SUNYER	0,00	1,27	
	-----	-----		

Consortio	Entidad asociada	% Participación	% Voto
		100,00	100,00
CONSORCIO CIBER PARA EL ÁREA TEMÁTICA DE ENFERMEDADES RARAS (2)	INSTITUTO DE SALUD CARLOS III	100,00	21,92
	CONSEJO SUPERIOR DE INVESTIGACIONES CIENTIFICAS	0,00	15,07
	COMUNIDAD DE MADRID	0,00	16,44
	GENERALITAT DE CATALUÑA	0,00	13,69
	HOSPITAL CLINICO Y PROVINCIAL DE BARCELONA (6)	0,00	5,48
	GENERALITAT VALENCIANA	0,00	5,48
	JUNTA DE ANDALUCÍA	0,00	4,11
	DIPUTACIÓN GENERAL DE ARAGÓN	0,00	4,11
	XUNTA DE GALICIA	0,00	1,37
	REGIÓN DE MURCIA	0,00	1,37
	INSTITUTO DE INVESTIGACIÓN DEL HOSPITAL DE LA SANTA CRUZ Y SAN PABLO	0,00	2,74
	FUNDACIÓN JIMÉNEZ DÍAZ	0,00	2,74
	FUNDACIÓN PRIVADA INSTITUT DE RECERCA BIOMÉDICA	0,00	1,37
	HOSPITAL SAN JUAN DE DIOS ESPLUGES	0,00	1,37
	ASOCIACIÓN ESPAÑOLA PARA EL REGISTRO Y ESTUDIO DE LAS MALFORMACIONES CONGÉNITAS	0,00	1,37
	FUNDACIÓN CANARIA RAFAEL CLAVIJO	0,00	1,37
		-----	-----
		100,00	100,00
CONSORCIO CIBER PARA EL ÁREA TEMÁTICA DE ENFERMEDADES RESPIRATORIAS (2)	INSTITUTO DE SALUD CARLOS III	100,00	19,51
	CONSEJO SUPERIOR DE INVESTIGACIONES CIENTIFICAS	0,00	7,32
	COMUNIDAD DE MADRID	0,00	19,51
	GENERALITAT DE CATALUÑA	0,00	19,50
	HOSPITAL CLINICO Y PROVINCIAL DE BARCELONA (6)	0,00	9,76
	COMUNIDAD AUTÓNOMA DE BALEARES	0,00	4,88
	COMUNIDAD DE CANARIAS	0,00	2,44
	JUNTA DE CASTILLA Y LEÓN	0,00	2,44
	DIPUTACIÓN GENERAL DE ARAGÓN	0,00	2,44

Consortio	Entidad asociada	% Participación	% Voto
CONSORCIO CIBER PARA EL ÁREA TEMÁTICA DE EPIDEMIOLOGÍA Y SALUD PÚBLICA (2)	JUNTA DE EXTREMADURA	0,00	2,44
	GENERALITAT VALENCIANA	0,00	2,44
	COMUNIDAD AUTÓNOMA DE EUSKADI	0,00	2,44
	FUNDACIÓN JIMÉNEZ DÍAZ	0,00	4,88
		-----	-----
		100,00	100,00
	INSTITUTO DE SALUD CARLOS III	100,00	24,64
	CONSEJO SUPERIOR DE INVESTIGACIONES CIENTIFICAS	0,00	1,45
	GENERALITAT DE CATALUÑA	0,00	27,52
	JUNTA DE ANDALUCÍA	0,00	11,59
	GENERALITAT VALENCIANA	0,00	7,25
	COMUNIDAD DE MADRID	0,00	5,80
	COMUNIDAD AUTÓNOMA DE EUSKADI	0,00	4,35
	PRINCIPADO DE ASTURIAS	0,00	1,45
	COMUNIDAD DE CANARIAS	0,00	1,45
	REGIÓN DE MURCIA	0,00	1,45
	COMUNIDAD FORAL DE NAVARRA	0,00	1,45
	XUNTA DE GALICIA	0,00	1,45
	HOSPITAL CLINICO Y PROVINCIAL DE BARCELONA (6) .	0,00	1,45
	AGENCIA DE SALUD PÚBLICA DE BARCELONA	0,00	5,80
FUNDACIÓN AVEDIS DONABEDIAN	0,00	1,45	
INSTITUTO DE INVESTIGACIÓN DE HOSPITAL DE LA SANTA CRUZ Y SAN PABLO	0,00	1,45	
	-----	-----	
	100,00	100,00	
CONSORCIO CIBER PARA EL ÁREA TEMÁTICA DE FISIOPATOLOGÍA DE LA OBESIDAD Y NUTRICIÓN (2)	INSTITUTO DE SALUD CARLOS III	100,00	19,36
	CONSEJO SUPERIOR DE INVESTIGACIONES CIENTIFICAS	0,00	6,45
	GENERALITAT DE CATALUÑA	0,00	19,35
	JUNTA DE ANDALUCÍA	0,00	12,90
	GENERALITAT VALENCIANA	0,00	9,68

Consortio	Entidad asociada	% Participación	% Voto	
	HOSPITAL CLINICO Y PROVINCIAL DE BARCELONA (6)	0,00	6,45	
	COMUNIDAD AUTÓNOMA DE BALEARES	0,00	6,45	
	XUNTA DE GALICIA	0,00	6,45	
	COMUNIDAD DE MADRID	0,00	6,45	
	COMUNIDAD FORAL DE NAVARRA	0,00	3,23	
	DIPUTACIÓN GENERAL DE ARAGÓN	0,00	3,23	
		-----	-----	
		100,00	100,00	
	CONSORCIO CIBER PARA EL ÁREA TEMÁTICA DE SALUD MENTAL (2)	INSTITUTO DE SALUD CARLOS III	100,00	19,35
		CONSEJO SUPERIOR DE INVESTIGACIONES CIENTIFICAS	0,00	6,45
		COMUNIDAD DE MADRID	0,00	22,57
		GENERALITAT VALENCIANA	0,00	6,45
		COMUNIDAD AUTÓNOMA DE EUSKADI	0,00	6,45
		HOSPITAL CLINICO Y PROVINCIAL DE BARCELONA (6)	0,00	6,45
		GENERALITAT DE CATALUÑA	0,00	6,45
JUNTA DE ANDALUCÍA		0,00	6,45	
DIPUTACIÓN GENERAL DE ARAGÓN		0,00	3,23	
PRINCIPADO DE ASTURIAS		0,00	3,23	
DIPUTACIÓN REGIONAL DE CANTABRIA		0,00	3,23	
FUNDACIÓN PARA LA INVESTIGACIÓN Y DOCENCIA SANT JOAN DE DEU		0,00	3,23	
HERMANAS HOSPITALARIAS SAGRADO CORAZÓN DE JESÚS BENITO MENNI		0,00	3,23	
INSTITUTO DE INVESTIGACIÓN DE HOSPITAL DE LA SANTA CRUZ Y SAN PABLO		0,00	3,23	
		-----	-----	
	100,00	100,00		
CONSORCIO EXPO ZARAGOZA 2008 (3)	ESTADO	33,33	33,33	
	DIPUTACIÓN GENERAL DE ARAGÓN	33,34	33,34	
	AYUNTAMIENTO DE ZARAGOZA	33,33	33,33	
	-----	-----		
	100,00	100,00		
CONSORCIO LABORATORIO CSIC-IRTA DE GENÉTICA MOLECULAR VEGETAL (2)	CONSEJO SUPERIOR DE INVESTIGACIONES CIENTIFICAS	50,00	50,00	

Consortio	Entidad asociada	% Participación	% Voto
	INSTITUT DE RECERCA I TECNOLOGIA AGROALIMENTÀRIES	50,00	50,00
		-----	-----
CONSORCIO PARA EL DISEÑO, CONSTRUCCIÓN, EQUIPAMIENTO Y EXPLOTACIÓN DE LA PLATAFORMA OCEÁNICA DE CANARIAS (2)	ESTADO	100,00	100,00
	COMUNIDAD DE CANARIAS	50,00	50,00
		-----	-----
		100,00	100,00
CONSORCIO PARA EL DISEÑO, CONSTRUCCIÓN, EQUIPAMIENTO Y EXPLOTACIÓN DEL CENT. NAL. DE EXP. DE TECNOLOGÍAS DEL HIDRÓGENO Y PILAS COMB (2)	MINISTERIO DE EDUCACIÓN Y CIENCIA	50,00	50,00
	JUNTA DE COMUNIDADES DE CASTILLA-LA MANCHA	50,00	50,00
		-----	-----
		100,00	100,00
CONSORCIO PARA EL DISEÑO, CONSTRUCCIÓN, EQUIPAMIENTO Y EXPLOTACIÓN DEL CENTRO DE LÁSERES PULSADOS ULTRACORTOS ULTRAINTENSOS (2)	MINISTERIO DE EDUCACIÓN Y CIENCIA	50,00	50,00
	JUNTA DE CASTILLA Y LEÓN	45,00	45,00
	UNIVERSIDAD DE SALAMANCA	5,00	5,00
		-----	-----
		100,00	100,00
CONSORCIO PARA EL DISEÑO, CONSTRUCCIÓN, EQUIPAMIENTO Y EXPLOTACIÓN DEL SISTEMA DE OBSERVACIÓN COSTERO DE LAS ISLAS BALEARES (2)	ESTADO	50,00	50,00
	COMUNIDAD AUTÓNOMA DE BALEARES	50,00	50,00
		-----	-----
		100,00	100,00
CONSORCIO PARA LA CONMEMORACIÓN DEL II CENTENARIO DE LA CONSTITUCIÓN DE 1812 (3)	ESTADO	42,00	33,34
	JUNTA DE ANDALUCÍA	28,00	33,33
	DIPUTACIÓN PROVINCIAL DE CÁDIZ	14,00	11,11
	AYUNTAMIENTO DE CÁDIZ	14,00	11,11
	AYUNTAMIENTO DE SAN FERNANDO	2,00	11,11
		-----	-----
		100,00	100,00
CONSORCIO PARA LA CONSTRUCCIÓN, EQUIPAMIENTO Y EXPLOTACIÓN DEL CENTRO NACIONAL DE INVESTIGACIÓN SOBRE LA EVOLUCIÓN HUMANA (2)	ESTADO	50,00	50,00
	JUNTA DE CASTILLA Y LEÓN	50,00	50,00
		-----	-----

Consortio	Entidad asociada	% Participación	% Voto
CONSORCIO PARA LA CONSTRUCCIÓN, EQUIPAMIENTO Y EXPLOTACIÓN DEL LABORATORIO DE LUZ SINCROTRÓN (2)	ESTADO	100,00	100,00
	GENERALITAT DE CATALUÑA	50,00	50,00
		50,00	50,00
		-----	-----
		100,00	100,00
CONSORCIO PARA LA FASE PREPARATORIA DEL PROYECTO DE FUENTE EUROPEA DE NEUTRONES POR ESPALACIÓN (EUROPEAN SPALATION SOURCE) (2)	ESTADO	50,00	50,00
	COMUNIDAD AUTÓNOMA DE EUSKADI	50,00	50,00
		-----	-----
		100,00	100,00
CONSORCIO PLA DE REHABILITACIÓ I EQUIPAMENT DE TEATRES DE BARCELONA (3)	INSTITUTO NACIONAL DE LAS ARTES ESCENICAS Y DE LA MUSICA	40,00	40,00
	GENERALITAT DE CATALUÑA	40,00	40,00
	AYUNTAMIENTO DE BARCELONA	20,00	20,00
		-----	-----
		100,00	100,00
CONSORCIO URBANÍSTICO DE LA PLAYA DE PALMA (3)	ESTADO	33,33	33,33
	COMUNIDAD AUTÓNOMA DE BALEARES	33,34	33,34
	CONSEJO INSULAR DE MALLORCA	11,11	11,11
	AYUNTAMIENTO DE PALMA DE MALLORCA	11,11	11,11
	AYUNTAMIENTO DE LLUCMAJOR	11,11	11,11
		-----	-----
		100,00	100,00
Consortios cuyos presupuestos no acompañarán a los Presupuestos Generales del Estado			
CONSORCIO ABASTECIMIENTO DE AGUA Y SANEAMIENTO DE LA MARINA BAJA (6)	ESTADO	(*)	9,67
	VARIOS AYUNTAMIENTOS DE ALICANTE	(*)	83,88
	DIPUTACIÓN PROVINCIAL DE ALICANTE	(*)	6,45
		-----	-----
		(*)	100,00
CONSORCIO AGENCIA LOCAL D'ENERGIA DE BARCELONA (9)	INSTITUTO PARA LA DIVERSIFICACION Y AHORRO DE LA ENERGIA	(*)	6,25
	AYUNTAMIENTO DE BARCELONA	(*)	50,00
	INSTITUT CATALA D'ENERGIA	(*)	18,75

Consortio	Entidad asociada	% Participación	% Voto
CONSORCIO ALICANTE 2008. VUELTA AL MUNDO DE VELA (3)	ENTIDAD METROPOLITANA DE SERVICIOS HIDRAULICOS Y TRATAMIENTO DE RESIDUOS	(*)	12,50
	UNIVERSITAT AUTÒNOMA DE BARCELONA	(*)	6,25
	UNIVERSITAT POLITECNICA DE CATALUNYA	(*)	6,25
		-----	-----
		(*)	100,00
	ESTADO	0,00	25,00
	AUTORIDAD PORTUARIA DE ALICANTE	0,00	12,50
	GENERALITAT VALENCIANA	0,00	25,00
	AYUNTAMIENTO DE ALICANTE	0,00	25,00
	SOCIEDAD GESTORA PARA LA IMAGEN ESTRATÉGICA Y PROMOCIONAL DE LA COMUNIDAD VALENCIANA, S.A.U.	100,00	12,50
	-----	-----	
	100,00	100,00	
CONSORCIO ALMERÍA 2005 (9)	CONSEJO SUPERIOR DE DEPORTES	(*)	13,33
	ESTADO	(*)	6,67
	AYUNTAMIENTO DE ALMERÍA	(*)	26,67
	JUNTA DE ANDALUCÍA	(*)	20,00
	DIPUTACIÓN PROVINCIAL DE ALMERÍA	(*)	13,33
	ASOCIACION DE JUEGOS MEDITERRANEOS ALMERÍA 2005	(*)	13,33
	COMITE OLIMPICO ESPAÑOL	(*)	6,67
		-----	-----
	(*)	100,00	
CONSORCIO ALTA VELOCIDAD BARCELONA (3)	ESTADO	(*)	33,33
	GENERALITAT DE CATALUÑA	(*)	33,34
	AYUNTAMIENTO DE BARCELONA	(*)	33,33
		-----	-----
	(*)	100,00	
CONSORCIO ALTAMIRA (en liquidación) (3)	ESTADO	(*)	40,00
	DIPUTACIÓN REGIONAL DE CANTABRIA	(*)	20,00
	AYUNTAMIENTO DE SANTILLANA DEL MAR	(*)	20,00
	FUNDACIÓN MARCELINO BOTÍN	(*)	20,00
		-----	-----
	(*)	100,00	

Consortio	Entidad asociada	% Participación	% Voto
CONSORCIO AÑO JUBILAR GUADALUPENSE CENTENARIO DE LA PROCLAMACIÓN DE LA VIRGEN DE GUADALUPE COMO PATRONA DE LA HISPANIDAD 2007 (2)	ESTADO	(*)	33,33
	JUNTA DE EXTREMADURA	(*)	50,00
	COMUNIDAD FRANCISCANA DE GUADALUPE	(*)	16,67
		----- (*)	----- 100,00
CONSORCIO AÑO JUBILAR LEBANIEGO (3)	ESTADO	0,00	37,50
	DIPUTACIÓN REGIONAL DE CANTABRIA	100,00	37,50
	AYUNTAMIENTO DE POTES	0,00	12,50
	AYUNTAMIENTO DE CAMALEÑO	0,00	12,50
		----- 100,00	----- 100,00
CONSORCIO BARCELONA WORLD RACE (8)	ESTADO	0,00	33,33
	AYUNTAMIENTO DE BARCELONA	0,00	33,34
	FUNDACIÓN PRIVADA PER A LA NAVEGACIÓ OCEANICA BARCELONA	100,00	33,33
		----- 100,00	----- 100,00
CONSORCIO CARTAGENA DE PUERTO CULTURAS (3)	AUTORIDAD PORTUARIA DE CARTAGENA	(*)	6,67
	REGIÓN DE MURCIA	(*)	40,00
	AYUNTAMIENTO DE CARTAGENA	(*)	33,33
	UNIVERSIDAD POLITÉCNICA DE CARTAGENA	(*)	6,67
	CÁMARA DE COMERCIO DE CARTAGENA	(*)	6,67
	CONFEDERACIÓN DE EMPRESARIOS DE CARTAGENA	(*)	6,66
		----- (*)	----- 100,00
CONSORCIO CASTELL DE SANT CARLES (3)	ESTADO	(*)	50,00
	COMUNIDAD AUTÓNOMA DE BALEARES	(*)	16,67
	CONSEJO INSULAR DE MALLORCA	(*)	16,67
	AYUNTAMIENTO DE PALMA DE MALLORCA	(*)	16,66
		----- (*)	----- 100,00
CONSORCIO CASTELL DE SANT FERRAN DE FIGUERES (3)	ESTADO	(*)	50,00
	GENERALITAT DE CATALUÑA	(*)	25,00

Consortio	Entidad asociada	% Participación	% Voto
CONSORCIO CENTRE ERNEST LLUCH (6)	AYUNTAMIENTO DE FIGUERAS	(*)	25,00
		-----	-----
		(*)	100,00
	UNIVERSIDAD INTERNACIONAL MENÉNDEZ PELAYO	(*)	25,00
	DIPUTACIÓN PROVINCIAL DE BARCELONA	(*)	50,00
	AYUNTAMIENTO DE BARCELONA	(*)	25,00
CONSORCIO CENTRO FEDERICO GARCÍA LORCA (3)	PRIVADO	(*)	0,00
		-----	-----
		(*)	100,00
	ESTADO	(*)	27,27
	JUNTA DE ANDALUCÍA	(*)	27,27
	AYUNTAMIENTO DE GRANADA	(*)	27,27
CONSORCIO CIRCULO DE BELLAS ARTES (3)	DIPUTACIÓN PROVINCIAL DE GRANADA	(*)	9,10
	FUNDACIÓN FEDERICO GARCIA LORCA	(*)	9,09
		-----	-----
		(*)	100,00
	ESTADO	(*)	17,70
	COMUNIDAD DE MADRID	(*)	23,50
CONSORCIO CIUTAT ROMANA DE POLLENTIA (3)	AYUNTAMIENTO DE MADRID	(*)	11,80
	CIRCULO DE BELLAS ARTES	(*)	23,50
	PRIVADOS	(*)	23,50
		-----	-----
		(*)	100,00
	ESTADO	(*)	25,00
CONSORCIO DE ABASTECIMIENTO DE AGUA Y SANEAMIENTO ZONA CENTRAL DE ASTURIAS (3)	COMUNIDAD AUTÓNOMA DE BALEARES	(*)	25,00
	CONSEJO INSULAR DE MALLORCA	(*)	25,00
	AYUNTAMIENTO DE ALCUDIA	(*)	25,00
		-----	-----
	(*)	100,00	
CONSORCIO DE ABASTECIMIENTO DE AGUA Y SANEAMIENTO ZONA CENTRAL DE ASTURIAS (3)	ESTADO	(*)	20,00
	PRINCIPADO DE ASTURIAS	(*)	34,40
	AYUNTAMIENTO DE GIJÓN	(*)	24,00

Consortio	Entidad asociada	% Participación	% Voto
CONSORCIO DE LA CIUDAD MONUMENTAL, HISTÓRICO-ARTÍSTICO Y ARQUEOLÓGICO DE MÉRIDA (3)	AYUNTAMIENTO DE OVIEDO	(*)	12,00
	AYUNTAMIENTO DE AVILÉS	(*)	9,60
		-----	-----
		(*)	100,00
	ESTADO	(*)	31,58
	JUNTA DE EXTREMADURA	(*)	36,84
	AYUNTAMIENTO DE MÉRIDA	(*)	21,05
CONSORCIO DE LES DRASSANES REIALS I MUSEU MARÍTIM DE BARCELONA (6)	DIPUTACIÓN PROVINCIAL DE BADAJOZ	(*)	10,53
		-----	-----
		(*)	100,00
	AUTORIDAD PORTUARIA DE BARCELONA	(*)	20,00
CONSORCIO DE TURISMO Y CONGRESOS DE LA CORUÑA (8)	DIPUTACIÓN PROVINCIAL DE BARCELONA	(*)	50,00
	AYUNTAMIENTO DE BARCELONA	(*)	30,00
		-----	-----
	(*)	100,00	
CONSORCIO DEL PLAN DE REHABILITACIÓN Y EQUIPAMIENTO DE TEATROS DE MADRID (3)	AUTORIDAD PORTUARIA DE LA CORUÑA	(*)	33,33
	AYUNTAMIENTO DE LA CORUÑA	(*)	33,34
	PRIVADOS	(*)	33,33
	-----	-----	
	(*)	100,00	
CONSORCIO DEPÓSITO FRANCO DE CARTAGENA (2)	ESTADO	(*)	33,34
	COMUNIDAD DE MADRID	(*)	33,33
	AYUNTAMIENTO DE MADRID	(*)	33,33
	-----	-----	
	(*)	100,00	
CONSORCIO EL FAR, CENTRE DELS TREBALS DEL MAR (3)	AUTORIDAD PORTUARIA DE CARTAGENA	(*)	37,96
	INSTITUTO DE FOMENTO DE LA REGION DE MURCIA	(*)	49,79
	CÁMARA DE COMERCIO INDUSTRIA Y NAVIGACIÓN	(*)	12,25
	-----	-----	
	(*)	100,00	
CONSORCIO EL FAR, CENTRE DELS TREBALS DEL MAR (3)	AUTORIDAD PORTUARIA DE BARCELONA	(*)	20,00
	GENERALITAT DE CATALUÑA	(*)	30,00

Consortio	Entidad asociada	% Participación	% Voto	
	AYUNTAMIENTO DE BARCELONA	(*)	30,00	
	DIPUTACIÓN PROVINCIAL DE BARCELONA	(*)	20,00	
	UNIVERSITAT POLITECNICA DE CATALUNYA	(*)	0,00	
	UNIVERSITAT DE BARCELONA	(*)	0,00	
	ASOCIACIÓN BARCELONA FES-TE A LA MAR	(*)	0,00	
		-----	-----	100,00
CONSORCIO FESTIVAL INTERNACIONAL DE MÚSICA Y DANZA DE GRANADA (3)	INSTITUTO NACIONAL DE LAS ARTES ESCENICAS Y DE LA MUSICA	(*)	20,00	
	JUNTA DE ANDALUCÍA	(*)	30,00	
	DIPUTACIÓN PROVINCIAL DE GRANADA	(*)	20,00	
	AYUNTAMIENTO DE GRANADA	(*)	20,00	
	UNIVERSIDAD DE GRANADA	(*)	10,00	
		-----	-----	100,00
CONSORCIO FRONT PORTUARI CATALÀ (2)	AUTORIDAD PORTUARIA DE BARCELONA	(*)	20,00	
	AUTORIDAD PORTUARIA DE TARRAGONA	(*)	20,00	
	GENERALITAT DE CATALUÑA	(*)	40,00	
	PUERTOS DE LA GENERALITAT	(*)	20,00	
	-----	-----	100,00	
CONSORCIO GALICIA 2005 VUELTA AL MUNDO A VELA (3)	CONSEJO SUPERIOR DE DEPORTES	0,00	20,00	
	ESTADO	0,00	10,00	
	XUNTA DE GALICIA	0,00	20,00	
	AYUNTAMIENTO DE LA CORUÑA	0,00	10,00	
	AYUNTAMIENTO DE BAYONA	0,00	10,00	
	AYUNTAMIENTO DE VIGO	0,00	10,00	
	AYUNTAMIENTO DE SANXENXO	0,00	10,00	
	FUNDACIÓN DEPORTE GALLEGO	100,00	10,00	
		-----	-----	100,00
			100,00	100,00
CONSORCIO GRAN TEATRE DEL LICEU (3)	ESTADO	(*)	28,00	
	GENERALITAT DE CATALUÑA	(*)	28,00	

Consortio	Entidad asociada	% Participación	% Voto
CONSORCIO INSTITUT EUROPEU DE LA MEDITERRANIA (3)	AYUNTAMIENTO DE BARCELONA	(*)	28,00
	DIPUTACIÓN PROVINCIAL DE BARCELONA	(*)	16,00
		-----	-----
		(*)	100,00
	ESTADO	(*)	31,00
	GENERALITAT DE CATALUÑA	(*)	38,00
CONSORCIO MELILLA PUERTO XXI (en liquidación) (2)	AYUNTAMIENTO DE BARCELONA	(*)	31,00
		-----	-----
		(*)	100,00
CONSORCIO MUSEO MILITAR DE MENORCA Y PATRIMONIO HISTÓRICO-MILITAR PUERTO DE MAHÓN (3)	AUTORIDAD PORTUARIA DE MELILLA	(*)	50,00
	CIUDAD AUTÓNOMA DE MELILLA	(*)	50,00
		-----	-----
		(*)	100,00
	ESTADO	(*)	42,86
	COMUNIDAD AUTÓNOMA DE BALEARES	(*)	14,29
CONSORCIO MUSEU NACIONAL D'ART DE CATALUNYA (3)	CONSEJO INSULAR DE MENORCA	(*)	14,29
	AYUNTAMIENTO DE MAHÓN	(*)	14,28
	AYUNTAMIENTO DE ES CASTELL	(*)	14,28
		-----	-----
		(*)	100,00
	ESTADO	(*)	30,00
CONSORCIO PALAU DE LA MÚSICA CATALANA (3)	GENERALITAT DE CATALUÑA	(*)	50,00
	AYUNTAMIENTO DE BARCELONA	(*)	20,00
		-----	-----
		(*)	100,00
CONSORCIO PARA LA CONMEMORACIÓN DEL IV CENTENARIO DE LA PUBLICACIÓN DEL INGENIOSO HIDALGO DON QUIJOTE DE LA MANCHA (2)	ESTADO	(*)	27,50
	GENERALITAT DE CATALUÑA	(*)	45,00
	AYUNTAMIENTO DE BARCELONA	(*)	27,50
	-----	-----	
	(*)	100,00	
CONSORCIO PARA LA CONMEMORACIÓN DEL IV CENTENARIO DE LA PUBLICACIÓN DEL INGENIOSO HIDALGO DON QUIJOTE DE LA MANCHA (2)	ESTADO	(*)	33,33
	JUNTA DE COMUNIDADES DE CASTILLA-LA MANCHA	(*)	33,34

Consortio	Entidad asociada	% Participación	% Voto
CONSORCIO PARA LA PRESENCIA Y PROMOCIÓN DEL ALBERGUISMO JUVENIL-RED ESPAÑOLA DE ALBERGUES JUVENILES (3)	FEDERACION ESPAÑOLA DE MUNICIPIOS Y PROVINCIAS	(*)	33,33
		-----	-----
		(*)	100,00
		(*)	2,00
		(*)	7,00
		(*)	7,00
		(*)	7,00
		(*)	7,00
		(*)	7,00
		(*)	7,00
		(*)	7,00
		(*)	7,00
		(*)	7,00
		(*)	7,00
		(*)	7,00
		-----	-----
	(*)	100,00	
CONSORCIO PARQUE DE LAS CIENCIAS (3)	CONSEJO SUPERIOR DE INVESTIGACIONES CIENTIFICAS	(*)	3,00
	JUNTA DE ANDALUCÍA	(*)	50,00
	AYUNTAMIENTO DE GRANADA	(*)	25,00
	DIPUTACIÓN PROVINCIAL DE GRANADA	(*)	9,00
	UNIVERSIDAD DE GRANADA	(*)	5,00
	PRIVADOS	(*)	8,00
	-----	-----	
	(*)	100,00	
CONSORCIO PATRONÁTO DEL FESTIVAL DE TEATRO CLÁSICO EN EL TEATRO ROMANO DE MÉRIDA (3)	ESTADO	(*)	45,00
	JUNTA DE EXTREMADURA	(*)	25,00

Consortio	Entidad asociada	% Participación	% Voto
CONSORCIO RECUPERACIÓN ECONÓMICA Y DE LA ACTIVIDAD DE LA MARINA ALTA (6)	DIPUTACIÓN PROVINCIAL DE BADAJOZ	(*)	5,00
	AYUNTAMIENTO DE MÉRIDA	(*)	5,00
	DIPUTACIÓN PROVINCIAL DE CACERES	(*)	5,00
	CAJA DE AHORROS DE BADAJOZ	(*)	5,00
	CAJA DE AHORROS DE EXTREMADURA	(*)	5,00
	CAJA DUERO	(*)	5,00
		-----	-----
		(*)	100,00
	SERVICIO PÚBLICO DE EMPLEO ESTATAL	(*)	13,33
	VARIOS AYUNTAMIENTOS DE ALICANTE	(*)	66,67
DIPUTACIÓN PROVINCIAL DE ALICANTE	(*)	20,00	
	-----	-----	
	(*)	100,00	
CONSORCIO RESIDENCIA PARA INVESTIGADORES (2)	CONSEJO SUPERIOR DE INVESTIGACIONES CIENTÍFICAS	(*)	50,00
	GENERALITAT DE CATALUÑA	(*)	50,00
		-----	-----
	(*)	100,00	
CONSORCIO SALAMANCA 2002 (en liquidación) (3)	ESTADO	(*)	20,00
	AYUNTAMIENTO DE SALAMANCA	(*)	24,00
	JUNTA DE CASTILLA Y LEÓN	(*)	20,00
	DIPUTACIÓN PROVINCIAL DE SALAMANCA	(*)	12,00
	UNIVERSIDAD DE SALAMANCA	(*)	12,00
	CAJA DUERO	(*)	12,00
		-----	-----
	(*)	100,00	
CONSORCIO SALAMANCA 2005 (3)	ESTADO	(*)	30,00
	AYUNTAMIENTO DE SALAMANCA	(*)	40,00
	JUNTA DE CASTILLA Y LEÓN	(*)	30,00
		-----	-----
	(*)	100,00	
CONSORCIO TEATRO REAL MAESTRANZA Y SALAS DEL ARENAL DE SEVILLA (3)	ESTADO	(*)	25,00
	JUNTA DE ANDALUCÍA	(*)	25,00

Consortio	Entidad asociada	% Participación	% Voto
CONSORCIO URBANÍSTICO PROLONGACIÓN DE LA CASTELLANA (3)	DIPUTACIÓN PROVINCIAL DE SEVILLA	(*)	25,00
	AYUNTAMIENTO DE SEVILLA	(*)	25,00
		-----	-----
		(*)	100,00
	ESTADO	(*)	33,33
	COMUNIDAD DE MADRID	(*)	33,34
	AYUNTAMIENTO DE MADRID	(*)	33,33
		-----	-----
		(*)	100,00

(*) Información no disponible

(2) Entidad participada por el Sector Público Autonómico y el Sector Público Estatal

(3) Entidad participada por el Sector Público Autonómico, el Sector Público Provincial y/o Municipal y el Sector Público Estatal

(5) Entidad participada por el Sector Público Provincial y el Sector Público Estatal

(6) Entidad participada por el Sector Público Provincial, el Sector Público Autonómico y/o Municipal y el Sector Público Estatal

(8) Entidad participada por el Sector Público Municipal y el Sector Público Estatal

(9) Entidad participada por el Sector Público Municipal, el Sector Público Autonómico y/o Provincial y el Sector Público Estatal

(11) Entidad participada directamente por un ámbito de la Administración e indirectamente por otro

4.4.3. Consorcios de ámbito autonómico por Comunidades Autónomas

Consortio	Entidad asociada	% Participación o voto
JUNTA DE ANDALUCÍA		
CONSORCIO ADMINISTRATIVO F. VAZQUEZ DIAZ (1)	JUNTA DE ANDALUCÍA	(*)
	DIPUTACIÓN PROVINCIAL DE HUELVA	(*)
	AYUNTAMIENTO DE NERVA	(*)

		(*)
CONSORCIO AGUAS DE LA ZONA GADITANA (1)	VARIOS AYUNTAMIENTOS DE CÁDIZ	30,00
	AGENCIA ANDALUZA DEL AGUA	20,00
	AYUNTAMIENTO DE CÁDIZ	5,00
	AYUNTAMIENTO DE CHICLANA DE LA FRONTERA	5,00
	AYUNTAMIENTO DE VEJER DE LA FRONTERA	5,00
	AYUNTAMIENTO DE ROTA	5,00
	AYUNTAMIENTO DE SAN FERNANDO	5,00
	AYUNTAMIENTO DE SANLÚCAR DE BARRAMEDA	5,00
	AYUNTAMIENTO DE BARBATE	5,00
	AYUNTAMIENTO DE ARCOS DE LA FRONTERA	5,00
	AYUNTAMIENTO DE JEREZ DE LA FRONTERA	5,00
	AYUNTAMIENTO DEL PUERTO DE SANTA MARÍA	5,00

		100,00
CONSORCIO APOYO SOCIO-LABORAL (1)	JUNTA DE ANDALUCÍA	(*)
	DIPUTACIÓN PROVINCIAL DE SEVILLA	(*)
	AYUNTAMIENTO DE LA RODA DE ANDALUCÍA	(*)
	AYUNTAMIENTO DE ECIJA	(*)
	AYUNTAMIENTO DE LA PUEBLA DE CAZALLA	(*)
	AYUNTAMIENTO DE LA LUISIANA	(*)
	AYUNTAMIENTO DE LA LANTEJUELA	(*)
	AYUNTAMIENTO DE CAÑADA ROSAL	(*)
	VARIOS AYUNTAMIENTOS DE SEVILLA	(*)

Consortio	Entidad asociada	% Participación o voto
		(*)
CONSORCIO CENTRO ANDALUZ DE FORMACIÓN INTEGRAL INDUSTRIAS DEL OCIO DE MIJAS (1)	JUNTA DE ANDALUCÍA	80,00
	AYUNTAMIENTO DE MIJAS	20,00
		----- 100,00
CONSORCIO CENTRO ANDALUZ DE FORMACIÓN MEDIOAMBIENTAL DEL DESARROLLO SOSTENIBLE (1)	JUNTA DE ANDALUCÍA	90,00
	MANCOMUNIDAD TIERRAS DOÑANA	10,00
		----- 100,00
CONSORCIO CENTRO DE FORMACIÓN EN TÉCNICAS DE SOLDADURA SAN FERNANDO (1)	JUNTA DE ANDALUCÍA	90,00
	AYUNTAMIENTO DE SAN FERNANDO	10,00
		----- 100,00
CONSORCIO CENTRO DE TRANSPORTES DE MERCANCÍAS DE MÁLAGA (1)	JUNTA DE ANDALUCÍA	50,00
	AYUNTAMIENTO DE MÁLAGA	50,00
		----- 100,00
CONSORCIO CENTRO FEDERICO GARCÍA LORCA (3)	ESTADO	27,27
	JUNTA DE ANDALUCÍA	27,27
	AYUNTAMIENTO DE GRANADA	27,27
	DIPUTACIÓN PROVINCIAL DE GRANADA	9,10
	FUNDACIÓN FEDERICO GARCIA LORCA	9,09
		----- 100,00
CONSORCIO CENTRO FORMACIÓN ARTESANÍA RESTAURACIÓN Y REHABILITACIÓN DEL PATRIMONIO HISTÓRICO ARTÍSTICO Y CULTURAL DE ALBAYZIN (1)	JUNTA DE ANDALUCÍA	80,00
	AYUNTAMIENTO DE GRANADA	20,00
		----- 100,00
CONSORCIO CENTRO TRANSPORTES DE MERCANCIAS DE GUADIX (1)	JUNTA DE ANDALUCÍA	50,00
	AYUNTAMIENTO DE GUADIX	50,00

Consortio	Entidad asociada	% Participación o voto
CONSORCIO DE BIBLIOTECAS UNIVERSITARIAS DE ANDALUCÍA		100,00
	UNIVERSIDAD DE ALMERIA	10,00
	UNIVERSIDAD DE CADIZ	10,00
	UNIVERSIDAD DE CORDOBA	10,00
	UNIVERSIDAD DE GRANADA	10,00
	UNIVERSIDAD DE HUELVA	10,00
	UNIVERSIDAD INTERNACIONAL DE ANDALUCIA	10,00
	UNIVERSIDAD DE JAEN	10,00
	UNIVERSIDAD DE MALAGA	10,00
	UNIVERSIDAD DE PABLO DE OLAVIDE	10,00
UNIVERSIDAD DE SEVILLA	10,00	
	-----	100,00
CONSORCIO DE TRANSPORTE DEL AREA DE SEVILLA (1)	JUNTA DE ANDALUCÍA	45,00
	AYUNTAMIENTO DE SEVILLA	25,92
	VARIOS AYUNTAMIENTOS DE SEVILLA	14,49
	DIPUTACIÓN PROVINCIAL DE SEVILLA	5,00
	AYUNTAMIENTO DE DOS HERMANAS	4,22
	AYUNTAMIENTO DE ALCALÁ DE GUADAIRA	2,39
	AYUNTAMIENTO DE MAIRENA DE ALJARAFE	1,44
	AYUNTAMIENTO DE CAMAS	0,95
	AYUNTAMIENTO DE GELVES	0,31
	AYUNTAMIENTO DE SANTIPONCE	0,28
	-----	100,00
CONSORCIO DE TRANSPORTES DEL AREA DE MÁLAGA (1)	JUNTA DE ANDALUCÍA	45,00
	AYUNTAMIENTO DE MÁLAGA	37,27
	VARIOS AYUNTAMIENTOS DE MÁLAGA	5,19
	DIPUTACIÓN PROVINCIAL DE MALAGA	5,00
	AYUNTAMIENTO DE MIJAS	3,29

Consortio	Entidad asociada	% Participación o voto
CONSORCIO DE TRANSPORTES DEL CAMPO DE GIBRALTAR (1)	AYUNTAMIENTO DE BENALMÁDENA	2,45
	AYUNTAMIENTO DE RINCÓN DE LA VICTORIA	1,80
	-----	100,00
	JUNTA DE ANDALUCÍA	45,00
	VARIOS AYUNTAMIENTOS DE CÁDIZ	21,40
	AYUNTAMIENTO DE ALGECIRAS	7,15
	AYUNTAMIENTO DE LOS BARRIOS	7,15
	AYUNTAMIENTO DE TARIFA	7,15
	AYUNTAMIENTO DE LA LINEA DE LA CONCEPCIÓN	7,15
	DIPUTACIÓN PROVINCIAL DE CÁDIZ	5,00
CONSORCIO DE TRANSPORTES. AREA DE GRANADA.(1)	JUNTA DE ANDALUCÍA	(*)
	DIPUTACIÓN PROVINCIAL DE GRANADA	(*)
	VARIOS AYUNTAMIENTOS DE GRANADA	(*)
CONSORCIO DESARROLLO RURAL DE LA LOMA (1)	JUNTA DE ANDALUCÍA	50,00
	DIPUTACIÓN PROVINCIAL DE JAEN	12,50
	AYUNTAMIENTO DE ÚBEDA	12,50
	AYUNTAMIENTO DE BAEZA	12,50
	AGENCIA DE INNOVACIÓN Y DESARROLLO DE ANDALUCÍA IDEA	12,50
CONSORCIO ENSEÑANZA ABIERTA Y A DISTANCIA DE ANDALUCÍA "FERNANDO DE LOS RÍOS"	JUNTA DE ANDALUCÍA	50,00
	UNIVERSIDAD DE ALMERIA	4,55
	UNIVERSIDAD DE CADIZ	4,55
	UNIVERSIDAD DE CORDOBA	4,55
	UNIVERSIDAD DE GRANADA	4,55
	UNIVERSIDAD DE HUELVA	4,55

Consortio	Entidad asociada	% Participación o voto
	UNIVERSIDAD DE JAEN	4,55
	UNIVERSIDAD DE MALAGA	4,55
	UNIVERSIDAD DE PABLO DE OLAVIDE	4,55
	UNIVERSIDAD DE SEVILLA	4,55
	EMPRESA PUBLICA DE LA RADIO Y TELEVISION DE ANDALUCIA	4,55
	UNIVERSIDAD INTERNACIONAL DE ANDALUCIA	4,50
	-----	100,00
CONSORCIO ESCUELA DE HOSTELERÍA DE BENALMÁDENA (1)	JUNTA DE ANDALUCÍA	70,00
	AYUNTAMIENTO DE BENALMÁDENA	30,00
	-----	100,00
CONSORCIO ESCUELA DE HOSTELERÍA DE CÁDIZ (1)	JUNTA DE ANDALUCÍA	80,00
	AYUNTAMIENTO DE CÁDIZ	20,00
	-----	100,00
CONSORCIO ESCUELA DE HOSTELERÍA DE ISLANTILLA (1)	JUNTA DE ANDALUCÍA	60,00
	MANCOMUNIDAD ISLANTILLA	40,00
	-----	100,00
CONSORCIO ESCUELA DE HOSTELERÍA DE MÁLAGA (1)	JUNTA DE ANDALUCÍA	80,00
	AYUNTAMIENTO DE MÁLAGA	20,00
	-----	100,00
CONSORCIO ESCUELA FORMACIÓN DE ARTESANOS DE GELVES (1)	JUNTA DE ANDALUCÍA	90,00
	AYUNTAMIENTO DE GELVES	10,00
	-----	100,00
CONSORCIO ESCUELA JOYERÍA DE CÓRDOBA (1)	JUNTA DE ANDALUCÍA	70,00
	DIPUTACIÓN PROVINCIAL DE CORDOBA	15,00
	AYUNTAMIENTO DE CÓRDOBA	15,00
	-----	100,00
CONSORCIO ESCUELA MADERA DE ENCINAS REALES (1)	JUNTA DE ANDALUCÍA	90,00

Consortio	Entidad asociada	% Participación o voto
	AYUNTAMIENTO DE ENCINAS REALES	10,00

		100,00
CONSORCIO ESCUELA MÁRMOL DE FINES (1)	JUNTA DE ANDALUCÍA	90,00
	AYUNTAMIENTO DE FINES	10,00

		100,00
CONSORCIO FESTIVAL INTERNACIONAL DE MÚSICA Y DANZA DE GRANADA (3)	INSTITUTO NACIONAL DE LAS ARTES ESCENICAS Y DE LA MUSICA	20,00
	JUNTA DE ANDALUCÍA	30,00
	DIPUTACIÓN PROVINCIAL DE GRANADA	20,00
	AYUNTAMIENTO DE GRANADA	20,00
	UNIVERSIDAD DE GRANADA	10,00

		100,00
CONSORCIO GRANADA CULTURAL (1)	JUNTA DE ANDALUCÍA	50,00
	DIPUTACIÓN PROVINCIAL DE GRANADA	50,00

		100,00
CONSORCIO HACIENDA LA LAGUNA DE BAEZA (1)	JUNTA DE ANDALUCÍA	43,00
	AYUNTAMIENTO DE BAEZA	33,00
	INSTITUTO ANDALUZ DE REFORMA AGRARIA	24,00

		100,00
CONSORCIO METROPOLITANO TRANSPORTES LA BAHÍA DE CÁDIZ (1)	JUNTA DE ANDALUCÍA	45,00
	AYUNTAMIENTO DE CÁDIZ	7,15
	AYUNTAMIENTO DE CHICLANA DE LA FRONTERA	7,15
	AYUNTAMIENTO DE ROTA	7,14
	AYUNTAMIENTO DE SAN FERNANDO	7,14
	AYUNTAMIENTO DE JEREZ DE LA FRONTERA	7,14
	AYUNTAMIENTO DEL PUERTO DE SANTA MARÍA	7,14
	AYUNTAMIENTO DE PUERTO REAL	7,14
	DIPUTACIÓN PROVINCIAL DE CÁDIZ	5,00

Consortio	Entidad asociada	% Participación o voto
CONSORCIO MUNDO-VELA (1)	JUNTA DE ANDALUCÍA	100,00 (*)
	DIPUTACIÓN PROVINCIAL DE CÁDIZ	(*)
	VARIOS AYUNTAMIENTOS DE CÁDIZ	(*)
	EMPRESA PUBLICA DE PUERTOS DE ANDALUCIA	(*)
	PRIVADO	(*)
	-----	(*)
CONSORCIO ORQUESTA CIUDAD DE MÁLAGA (1)	JUNTA DE ANDALUCÍA	50,00
	AYUNTAMIENTO DE MÁLAGA	50,00
-----		100,00
CONSORCIO ORQUESTA DE CÓRDOBA (1)	JUNTA DE ANDALUCÍA	50,00
	AYUNTAMIENTO DE CÓRDOBA	50,00
-----		100,00
CONSORCIO PACTO TERRITORIAL EMPLEO EN LA BAHIA DE CÁDIZ (1)	JUNTA DE ANDALUCÍA	10,00
	DIPUTACIÓN PROVINCIAL DE CÁDIZ	10,00
	AYUNTAMIENTO DE PUERTO REAL	10,00
	AYUNTAMIENTO DE CÁDIZ	10,00
	AYUNTAMIENTO DE CHICLANA DE LA FRONTERA	10,00
	AYUNTAMIENTO DE ROTA	10,00
	AYUNTAMIENTO DE SAN FERNANDO	10,00
	AYUNTAMIENTO DE JEREZ DE LA FRONTERA	10,00
	AYUNTAMIENTO DEL PUERTO DE SANTA MARÍA	10,00
	MANCOMUNIDAD DE LA BAHÍA DE CÁDIZ	10,00
-----		100,00
CONSORCIO PALACIO DE EXPOSICIONES Y CONGRESOS GRANADA (1)	JUNTA DE ANDALUCÍA	66,00
	AYUNTAMIENTO DE GRANADA	34,00
-----		100,00

Consortio	Entidad asociada	% Participación o voto
CONSORCIO PARA LA CONMEMORACIÓN DEL II CENTENARIO DE LA CONSTITUCIÓN DE 1812 (3)	ESTADO	42,00
	JUNTA DE ANDALUCÍA	28,00
	DIPUTACIÓN PROVINCIAL DE CÁDIZ	14,00
	AYUNTAMIENTO DE CÁDIZ	14,00
	AYUNTAMIENTO DE SAN FERNANDO	2,00
CONSORCIO PARA LA EXCELENCIA DE LA INVESTIGACIÓN FORENSE DE ANDALUCÍA	UNIVERSIDAD DE GRANADA	55,56
	JUNTA DE ANDALUCÍA	44,44
		----- 100,00
CONSORCIO PARA LA MEJORA DE LA HACIENDA LOCAL (1)	JUNTA DE ANDALUCÍA	48,69
	VARIOS AYUNTAMIENTOS DE ALMERÍA	4,00
	VARIOS AYUNTAMIENTOS DE CÁDIZ	4,00
	VARIOS AYUNTAMIENTOS DE CÓRDOBA	4,00
	VARIOS AYUNTAMIENTOS DE GRANADA	4,00
	VARIOS AYUNTAMIENTOS DE HUELVA	4,00
	VARIOS AYUNTAMIENTOS DE JAÉN	4,00
	VARIOS AYUNTAMIENTOS DE MÁLAGA	4,00
	VARIOS AYUNTAMIENTOS DE SEVILLA	4,00
	AYUNTAMIENTO DE SANLÚCAR LA MAYOR	0,92
	AYUNTAMIENTO DE MARCHENA	0,92
	AYUNTAMIENTO DE ARAHAL	0,92
	AYUNTAMIENTO DE LORA DEL RÍO	0,92
	AYUNTAMIENTO DE LA PUEBLA DE CAZALLA	0,92
	AYUNTAMIENTO DE PILAS	0,92
	AYUNTAMIENTO DE OSUNA	0,92
AYUNTAMIENTO DE SAN JUAN DE AZNALFARACHE	0,92	
AYUNTAMIENTO DE BAEZA	0,92	
AYUNTAMIENTO DE ALBOLOTE	0,92	

Consortio	Entidad asociada	% Participación o voto
	AYUNTAMIENTO DE GUADIX	0,92
	AYUNTAMIENTO DE SALOBREÑA	0,92
	AYUNTAMIENTO DE TARIFA	0,92
	AYUNTAMIENTO DE UBRIQUE	0,92
	AYUNTAMIENTO DE VILLAMARTÍN	0,92
	AYUNTAMIENTO DE PALMA DEL RIO	0,92
	AYUNTAMIENTO DE POZOBLANCO	0,92
	AYUNTAMIENTO DE HUÉRCAL-OVERA	0,92
	FEDERACIÓN ANDALUZA DE MUNICIPIOS Y PROVINCIAS	2,75

		100,00
CONSORCIO PARA LA UNIDAD TERRITORIAL DE EMPLEO Y DESARROLLO LOCAL Y TECNOLÓGICO DE AZNALCOLLAR Y OTROS (1)	JUNTA DE ANDALUCÍA	50,00
	VARIOS AYUNTAMIENTOS DE SEVILLA	50,00

		100,00
CONSORCIO PARQUE DE LAS CIENCIAS (3)	CONSEJO SUPERIOR DE INVESTIGACIONES CIENTIFICAS	3,00
	JUNTA DE ANDALUCÍA	50,00
	AYUNTAMIENTO DE GRANADA	25,00
	DIPUTACIÓN PROVINCIAL DE GRANADA	9,00
	UNIVERSIDAD DE GRANADA	5,00
	PRIVADOS	8,00

		100,00
CONSORCIO PROMOCIÓN EMPLEO PROVINCIA DE CÁDIZ (1)	JUNTA DE ANDALUCÍA	90,00
	DIPUTACIÓN PROVINCIAL DE CÁDIZ	10,00

		100,00
CONSORCIO SANEAMIENTO FINANCIERO MUNICIPAL (1)	VARIOS AYUNTAMIENTOS DE GRANADA	37,30
	VARIOS AYUNTAMIENTOS DE JAÉN	18,70
	VARIOS AYUNTAMIENTOS DE CÓRDOBA	18,70
	VARIOS AYUNTAMIENTOS DE SEVILLA	15,20

Consortio	Entidad asociada	% Participación o voto
	VARIOS AYUNTAMIENTOS DE CÁDIZ	3,40
	VARIOS AYUNTAMIENTOS DE HUELVA	3,30
	JUNTA DE ANDALUCÍA	1,70
	VARIOS AYUNTAMIENTOS DE MÁLAGA	1,70
	-----	100,00
CONSORCIO TEATRO REAL MAESTRANZA Y SALAS DEL ARENAL DE SEVILLA (3)	ESTADO	25,00
	JUNTA DE ANDALUCÍA	25,00
	DIPUTACIÓN PROVINCIAL DE SEVILLA	25,00
	AYUNTAMIENTO DE SEVILLA	25,00
	-----	100,00
CONSORCIO TECNOLÓGICO DE CÁDIZ (1)	AYUNTAMIENTO DE CÁDIZ	50,00
	UNIVERSIDAD DE CADIZ	50,00
	-----	100,00
CONSORCIO TRANSPORTE METROPOLITANO DEL ÁREA DE ALMERÍA (1)	JUNTA DE ANDALUCÍA	45,00
	AYUNTAMIENTO DE ALMERÍA	20,79
	VARIOS AYUNTAMIENTOS DE ALMERÍA	11,14
	AYUNTAMIENTO DE EL EJIDO	7,88
	AYUNTAMIENTO DE ROQUETAS DE MAR	7,54
	DIPUTACIÓN PROVINCIAL DE ALMERÍA	5,00
	AYUNTAMIENTO DE ADRA	2,65
	-----	100,00
CONSORCIO UNIDAD TERRITORIAL DE EMPLEO Y DESARROLLO LOCAL Y TECNOLÓGICO DE ALBANCHEZ MÁGINA Y OTROS (1)	JUNTA DE ANDALUCÍA	50,00
	VARIOS AYUNTAMIENTOS DE JAÉN	50,00
	-----	100,00
CONSORCIO UNIDAD TERRITORIAL DE EMPLEO Y DESARROLLO LOCAL Y TECNOLÓGICO DE LA SIERRA DE LAS NIEVES (1)	JUNTA DE ANDALUCÍA	50,00

Consortio	Entidad asociada	% Participación o voto
	VARIOS AYUNTAMIENTOS DE MÁLAGA	50,00 ----- 100,00
CONSORCIO UNIDAD TERRITORIAL DE EMPLEO Y DESARROLLO LOCAL Y TECNOLÓGICO DE ADRA (1)	JUNTA DE ANDALUCÍA	50,00
	AYUNTAMIENTO DE ADRA	50,00 ----- 100,00
CONSORCIO UNIDAD TERRITORIAL DE EMPLEO Y DESARROLLO LOCAL Y TECNOLÓGICO DE AGRÓN Y OTROS (1)	JUNTA DE ANDALUCÍA	50,00
	VARIOS AYUNTAMIENTOS DE GRANADA	50,00 ----- 100,00
CONSORCIO UNIDAD TERRITORIAL DE EMPLEO Y DESARROLLO LOCAL Y TECNOLÓGICO DE AGUADULCE Y OTROS (1)	JUNTA DE ANDALUCÍA	50,00
	VARIOS AYUNTAMIENTOS DE SEVILLA	50,00 ----- 100,00
CONSORCIO UNIDAD TERRITORIAL DE EMPLEO Y DESARROLLO LOCAL Y TECNOLÓGICO DE ALAMEDA Y OTROS (1)	JUNTA DE ANDALUCÍA	50,00
	VARIOS AYUNTAMIENTOS DE MÁLAGA	40,00
	AYUNTAMIENTO DE ANTEQUERA	10,00 ----- 100,00
CONSORCIO UNIDAD TERRITORIAL DE EMPLEO Y DESARROLLO LOCAL Y TECNOLÓGICO DE ALBÁNCHÉZ (1)	JUNTA DE ANDALUCÍA	50,00
	VARIOS AYUNTAMIENTOS DE ALMERÍA	50,00 ----- 100,00
CONSORCIO UNIDAD TERRITORIAL DE EMPLEO Y DESARROLLO LOCAL Y TECNOLÓGICO DE ALBODÓN Y OTROS (1)	JUNTA DE ANDALUCÍA	50,00
	VARIOS AYUNTAMIENTOS DE GRANADA	50,00 ----- 100,00
CONSORCIO UNIDAD TERRITORIAL DE EMPLEO Y DESARROLLO LOCAL Y TECNOLÓGICO DE ALBOLODUY (1)	JUNTA DE ANDALUCÍA	50,00

Consortio	Entidad asociada	% Participación o voto
	VARIOS AYUNTAMIENTOS DE ALMERÍA	50,00 ----- 100,00
CONSORCIO UNIDAD TERRITORIAL DE EMPLEO Y DESARROLLO LOCAL Y TECNOLÓGICO DE ALBOLOTE Y OTROS (1)	JUNTA DE ANDALUCÍA	50,00
	VARIOS AYUNTAMIENTOS DE GRANADA	50,00 ----- 100,00
CONSORCIO UNIDAD TERRITORIAL DE EMPLEO Y DESARROLLO LOCAL Y TECNOLÓGICO DE ALBUÑUELAS, DURCAL Y OTROS (1)	JUNTA DE ANDALUCÍA	50,00
	VARIOS AYUNTAMIENTOS DE GRANADA	50,00 ----- 100,00
CONSORCIO UNIDAD TERRITORIAL DE EMPLEO Y DESARROLLO LOCAL Y TECNOLÓGICO DE ALCALÁ DE GUADAIRA (1)	JUNTA DE ANDALUCÍA	50,00
	AYUNTAMIENTO DE ALCALÁ DE GUADAIRA	50,00 ----- 100,00
CONSORCIO UNIDAD TERRITORIAL DE EMPLEO Y DESARROLLO LOCAL Y TECNOLÓGICO DE ALCOLEA DEL RIO Y OTROS (1)	JUNTA DE ANDALUCÍA	50,00
	VARIOS AYUNTAMIENTOS DE SEVILLA	25,00
	AYUNTAMIENTO DE VILLANUEVA DEL RIO Y MINAS	8,34
	AYUNTAMIENTO DE PEÑAFLORES	8,33
	AYUNTAMIENTO DE ALCOLEA DEL RIO	8,33 ----- 100,00
CONSORCIO UNIDAD TERRITORIAL DE EMPLEO Y DESARROLLO LOCAL Y TECNOLÓGICO DE ALDEAQUEMADA Y OTROS (1)	JUNTA DE ANDALUCÍA	50,00
	VARIOS AYUNTAMIENTOS DE JAÉN	30,00
	AYUNTAMIENTO DE LA CAROLINA	10,00
	AYUNTAMIENTO DE SANTA ELENA	10,00 ----- 100,00

Consortio	Entidad asociada	% Participación o voto
CONSORCIO UNIDAD TERRITORIAL DE EMPLEO Y DESARROLLO LOCAL Y TECNOLÓGICO DE ALFACAR Y OTROS (1)	JUNTA DE ANDALUCÍA	50,00
	VARIOS AYUNTAMIENTOS DE GRANADA	50,00
		----- 100,00
CONSORCIO UNIDAD TERRITORIAL DE EMPLEO Y DESARROLLO LOCAL Y TECNOLÓGICO DE ALGAMITAS Y OTROS (1)	JUNTA DE ANDALUCÍA	50,00
	VARIOS AYUNTAMIENTOS DE SEVILLA	50,00
		----- 100,00
CONSORCIO UNIDAD TERRITORIAL DE EMPLEO Y DESARROLLO LOCAL Y TECNOLÓGICO DE ALGARINEJO, LOJA Y OTROS (1)	JUNTA DE ANDALUCÍA	50,00
	VARIOS AYUNTAMIENTOS DE GRANADA	50,00
		----- 100,00
CONSORCIO UNIDAD TERRITORIAL DE EMPLEO Y DESARROLLO LOCAL Y TECNOLÓGICO DE ALGARROBO Y OTROS (1)	JUNTA DE ANDALUCÍA	50,00
	VARIOS AYUNTAMIENTOS DE MÁLAGA	50,00
		----- 100,00
CONSORCIO UNIDAD TERRITORIAL DE EMPLEO Y DESARROLLO LOCAL Y TECNOLÓGICO DE ALHAMA GRANADA Y OTROS (1)	JUNTA DE ANDALUCÍA	50,00
	VARIOS AYUNTAMIENTOS DE GRANADA	50,00
		----- 100,00
CONSORCIO UNIDAD TERRITORIAL DE EMPLEO Y DESARROLLO LOCAL Y TECNOLÓGICO DE ALICÚN DE ORTEGA Y OTROS (1)	JUNTA DE ANDALUCÍA	50,00
	VARIOS AYUNTAMIENTOS DE GRANADA	50,00
		----- 100,00
CONSORCIO UNIDAD TERRITORIAL DE EMPLEO Y DESARROLLO LOCAL Y TECNOLÓGICO DE ALJARAFE (1)	JUNTA DE ANDALUCÍA	50,00
	VARIOS AYUNTAMIENTOS DE SEVILLA	25,00
	MANCOMUNIDAD ALJARAFE	25,00

Consortio	Entidad asociada	% Participación o voto
CONSORCIO UNIDAD TERRITORIAL DE EMPLEO Y DESARROLLO LOCAL Y TECNOLÓGICO DE ALMÁCHAR Y OTROS (1)	JUNTA DE ANDALUCÍA	100,00
		50,00
	VARIOS AYUNTAMIENTOS DE MÁLAGA	50,00
CONSORCIO UNIDAD TERRITORIAL DE EMPLEO Y DESARROLLO LOCAL Y TECNOLÓGICO DE ALMEGÍBAR Y OTROS (1)	JUNTA DE ANDALUCÍA	100,00
		50,00
	VARIOS AYUNTAMIENTOS DE GRANADA	50,00
CONSORCIO UNIDAD TERRITORIAL DE EMPLEO Y DESARROLLO LOCAL Y TECNOLÓGICO DE ÁLORA Y OTROS (1)	JUNTA DE ANDALUCÍA	100,00
		50,00
	VARIOS AYUNTAMIENTOS DE MÁLAGA	50,00
CONSORCIO UNIDAD TERRITORIAL DE EMPLEO Y DESARROLLO LOCAL Y TECNOLÓGICO DE ALPANDEIRE Y OTROS (1)	JUNTA DE ANDALUCÍA	100,00
		50,00
	VARIOS AYUNTAMIENTOS DE MÁLAGA	50,00
CONSORCIO UNIDAD TERRITORIAL DE EMPLEO Y DESARROLLO LOCAL Y TECNOLÓGICO DE ALPUJARRA DE LA SIERRA (1)	JUNTA DE ANDALUCÍA	100,00
		50,00
	VARIOS AYUNTAMIENTOS DE GRANADA	50,00
CONSORCIO UNIDAD TERRITORIAL DE EMPLEO Y DESARROLLO LOCAL Y TECNOLÓGICO DE ANDÉVALO-MINERO (1)	JUNTA DE ANDALUCÍA	100,00
		50,00
	MANCOMUNIDAD ANDÉVALO MINERO	50,00
CONSORCIO UNIDAD TERRITORIAL DE EMPLEO Y DESARROLLO LOCAL Y TECNOLÓGICO DE ÁNDUJAR Y OTROS (1)	JUNTA DE ANDALUCÍA	100,00
	VARIOS AYUNTAMIENTOS DE JAÉN	50,00

Consortio	Entidad asociada	% Participación o voto
CONSORCIO UNIDAD TERRITORIAL DE EMPLEO Y DESARROLLO LOCAL Y TECNOLÓGICO DE ANTAS Y OTROS (1)	JUNTA DE ANDALUCÍA	100,00
	VARIOS AYUNTAMIENTOS DE ALMERÍA	50,00
		50,00
CONSORCIO UNIDAD TERRITORIAL DE EMPLEO Y DESARROLLO LOCAL Y TECNOLÓGICO DE ARAHAL Y OTROS (1)	JUNTA DE ANDALUCÍA	100,00
	AYUNTAMIENTO DE PARADAS	50,00
	AYUNTAMIENTO DE MARCHENA	16,67
	AYUNTAMIENTO DE ARAHAL	16,67
CONSORCIO UNIDAD TERRITORIAL DE EMPLEO Y DESARROLLO LOCAL Y TECNOLÓGICO DE ARCHIDONA Y OTROS (1)	JUNTA DE ANDALUCÍA	16,66
	VARIOS AYUNTAMIENTOS DE MÁLAGA	100,00
CONSORCIO UNIDAD TERRITORIAL DE EMPLEO Y DESARROLLO LOCAL Y TECNOLÓGICO DE ARMUÑA DE ALMANZORA (1)	JUNTA DE ANDALUCÍA	50,00
	VARIOS AYUNTAMIENTOS DE ALMERÍA	50,00
CONSORCIO UNIDAD TERRITORIAL DE EMPLEO Y DESARROLLO LOCAL Y TECNOLÓGICO DE BAILEN Y OTROS (1)	JUNTA DE ANDALUCÍA	100,00
	VARIOS AYUNTAMIENTOS DE JAÉN	50,00
CONSORCIO UNIDAD TERRITORIAL DE EMPLEO Y DESARROLLO LOCAL Y TECNOLÓGICO DE BAJO GUADALQUIVIR (1)	JUNTA DE ANDALUCÍA	50,00
	MANCOMUNIDAD DE BAJO GUADALQUIVIR	50,00
CONSORCIO UNIDAD TERRITORIAL DE EMPLEO Y DESARROLLO LOCAL Y TECNOLÓGICO DE BAZA Y OTROS (1)	JUNTA DE ANDALUCÍA	100,00
	VARIOS AYUNTAMIENTOS DE GRANADA	50,00

Consortio	Entidad asociada	% Participación o voto
CONSORCIO UNIDAD TERRITORIAL DE EMPLEO Y DESARROLLO LOCAL Y TECNOLÓGICO DE BELMEZ MORALEDA Y OTROS (1)	JUNTA DE ANDALUCÍA	----- 100,00 50,00
	VARIOS AYUNTAMIENTOS DE JAÉN	50,00 -----
CONSORCIO UNIDAD TERRITORIAL DE EMPLEO Y DESARROLLO LOCAL Y TECNOLÓGICO DE BENALÚA DE LAS VILLAS Y OTROS (1)	JUNTA DE ANDALUCÍA	100,00 50,00
	VARIOS AYUNTAMIENTOS DE GRANADA	50,00 -----
CONSORCIO UNIDAD TERRITORIAL DE EMPLEO Y DESARROLLO LOCAL Y TECNOLÓGICO DE BETURIA (1)	JUNTA DE ANDALUCÍA	100,00 50,00
	MANCOMUNIDAD DE MUNICIPIOS DE BETURIA	50,00 -----
CONSORCIO UNIDAD TERRITORIAL DE EMPLEO Y DESARROLLO LOCAL Y TECNOLÓGICO DE CAMPILLO DE ARENAS Y OTROS (1)	JUNTA DE ANDALUCÍA	100,00 50,00
	VARIOS AYUNTAMIENTOS DE JAÉN	50,00 -----
CONSORCIO UNIDAD TERRITORIAL DE EMPLEO Y DESARROLLO LOCAL Y TECNOLÓGICO DE CAMPIÑA ANDÉVALO (1)	JUNTA DE ANDALUCÍA	100,00 50,00
	VARIOS AYUNTAMIENTOS DE HUELVA	25,00
	MANCOMUNIDAD CAMPIÑA-ANDÉVALO	25,00 -----
CONSORCIO UNIDAD TERRITORIAL DE EMPLEO Y DESARROLLO LOCAL Y TECNOLÓGICO DE CARBONERAS (1)	JUNTA DE ANDALUCÍA	100,00 50,00
	AYUNTAMIENTO DE CARBONERAS	50,00 -----
CONSORCIO UNIDAD TERRITORIAL DE EMPLEO Y DESARROLLO LOCAL Y TECNOLÓGICO DE CARMONA, VISO Y MAIRENA (1)	JUNTA DE ANDALUCÍA	100,00 50,00

Consortio	Entidad asociada	% Participación o voto
	AYUNTAMIENTO DE MAIRENA DEL ALCOR	16,67
	VARIOS AYUNTAMIENTOS DE SEVILLA	16,67
	AYUNTAMIENTO DE CARMONA	16,66
		----- 100,00
CONSORCIO UNIDAD TERRITORIAL DE EMPLEO Y DESARROLLO LOCAL Y TECNOLÓGICO DE CASARES Y OTROS (1)	JUNTA DE ANDALUCÍA	50,00
	VARIOS AYUNTAMIENTOS DE MÁLAGA	50,00
		----- 100,00
CONSORCIO UNIDAD TERRITORIAL DE EMPLEO Y DESARROLLO LOCAL Y TECNOLÓGICO DE CAZORLA Y OTROS (1)	JUNTA DE ANDALUCÍA	50,00
	VARIOS AYUNTAMIENTOS DE JAÉN	50,00
		----- 100,00
CONSORCIO UNIDAD TERRITORIAL DE EMPLEO Y DESARROLLO LOCAL Y TECNOLÓGICO DE CHICLANA DE LA FRONTERA (1)	JUNTA DE ANDALUCÍA	50,00
	AYUNTAMIENTO DE CHICLANA DE LA FRONTERA	50,00
		----- 100,00
CONSORCIO UNIDAD TERRITORIAL DE EMPLEO Y DESARROLLO LOCAL Y TECNOLÓGICO DE DOS HERMANAS (1)	JUNTA DE ANDALUCÍA	50,00
	AYUNTAMIENTO DE DOS HERMANAS	50,00
		----- 100,00
CONSORCIO UNIDAD TERRITORIAL DE EMPLEO Y DESARROLLO LOCAL Y TECNOLÓGICO DE EL PUERTO DE SANTA MARÍA (1)	JUNTA DE ANDALUCÍA	50,00
	AYUNTAMIENTO DEL PUERTO DE SANTA MARÍA	50,00
		----- 100,00
CONSORCIO UNIDAD TERRITORIAL DE EMPLEO Y DESARROLLO LOCAL Y TECNOLÓGICO DE FUENGIROLA Y MIJAS (1)	JUNTA DE ANDALUCÍA	50,00
	AYUNTAMIENTO DE FUENGIROLA	25,00
	AYUNTAMIENTO DE MIJAS	25,00

Consortio	Entidad asociada	% Participación o voto
CONSORCIO UNIDAD TERRITORIAL DE EMPLEO Y DESARROLLO LOCAL Y TECNOLÓGICO DE GUADAJEZ Y CAMPIÑA ESTE (1)	JUNTA DE ANDALUCÍA	100,00
		50,00
	MANCOMUNIDAD GUADAJEZ Y CAMPIÑA ESTE DE CÓRDOBA	50,00
		----- 100,00
CONSORCIO UNIDAD TERRITORIAL DE EMPLEO Y DESARROLLO LOCAL Y TECNOLÓGICO DE GUADALTEBA (1)	JUNTA DE ANDALUCÍA	50,00
	COMARCA DE GUADALTEBA	50,00
		----- 100,00
CONSORCIO UNIDAD TERRITORIAL DE EMPLEO Y DESARROLLO LOCAL Y TECNOLÓGICO DE ILLORA Y MONTEFRIO (1)	JUNTA DE ANDALUCÍA	50,00
	VARIOS AYUNTAMIENTOS DE GRANADA	50,00
		----- 100,00
CONSORCIO UNIDAD TERRITORIAL DE EMPLEO Y DESARROLLO LOCAL Y TECNOLÓGICO DE IZNATORAF Y OTROS (1)	JUNTA DE ANDALUCÍA	50,00
	VARIOS AYUNTAMIENTOS DE JAÉN	50,00
		----- 100,00
CONSORCIO UNIDAD TERRITORIAL DE EMPLEO Y DESARROLLO LOCAL Y TECNOLÓGICO DE JEREZ DE LA FRONTERA (1)	JUNTA DE ANDALUCÍA	50,00
	AYUNTAMIENTO DE JEREZ DE LA FRONTERA	50,00
		----- 100,00
CONSORCIO UNIDAD TERRITORIAL DE EMPLEO Y DESARROLLO LOCAL Y TECNOLÓGICO DE LA ALGARBIA (1)	JUNTA DE ANDALUCÍA	50,00
	VARIOS AYUNTAMIENTOS DE MÁLAGA	50,00
		----- 100,00
CONSORCIO UNIDAD TERRITORIAL DE EMPLEO Y DESARROLLO LOCAL Y TECNOLÓGICO DE LA CAMPIÑA SUR (1)	JUNTA DE ANDALUCÍA	50,00
	MANCOMUNIDAD CAMPIÑA SUR DE CÓRDOBA	50,00
		----- 100,00

Consortio	Entidad asociada	% Participación o voto
CONSORCIO UNIDAD TERRITORIAL DE EMPLEO Y DESARROLLO LOCAL Y TECNOLÓGICO DE LA CAMPIÑA SUR CORDOBESA (1)	JUNTA DE ANDALUCÍA	50,00
	MANCOMUNIDAD CAMPIÑA SUR DE CÓRDOBA	50,00
-----		100,00
CONSORCIO UNIDAD TERRITORIAL DE EMPLEO Y DESARROLLO LOCAL Y TECNOLÓGICO DE LA CAÑADA ROSAL Y OTROS (1)	JUNTA DE ANDALUCÍA	50,00
	VARIOS AYUNTAMIENTOS DE SEVILLA	20,00
	AYUNTAMIENTO DE ECIJA	10,00
	AYUNTAMIENTO DE LA LUISIANA	10,00
	AYUNTAMIENTO DE CAÑADA ROSAL	10,00
-----		100,00
CONSORCIO UNIDAD TERRITORIAL DE EMPLEO Y DESARROLLO LOCAL Y TECNOLÓGICO DE LA COMARCA DE HUESCAR (1)	JUNTA DE ANDALUCÍA	50,00
	MANCOMUNIDAD COMARCAL HUESCAR	50,00
-----		100,00
CONSORCIO UNIDAD TERRITORIAL DE EMPLEO Y DESARROLLO LOCAL Y TECNOLÓGICO DE LA COMARCA DEL GUADIATO (1)	JUNTA DE ANDALUCÍA	50,00
	VARIOS AYUNTAMIENTOS DE CÓRDOBA	50,00
-----		100,00
CONSORCIO UNIDAD TERRITORIAL DE EMPLEO Y DESARROLLO LOCAL Y TECNOLÓGICO DE LA COMUNIDAD LA JANDA (1)	JUNTA DE ANDALUCÍA	50,00
	MANCOMUNIDAD LA JANDA	50,00
-----		100,00
CONSORCIO UNIDAD TERRITORIAL DE EMPLEO Y DESARROLLO LOCAL Y TECNOLÓGICO DE LA COMUNIDAD SIERRA DE CÁDIZ (1)	JUNTA DE ANDALUCÍA	50,00
	MANCOMUNIDAD SIERRA DE CÁDIZ	50,00
-----		100,00
CONSORCIO UNIDAD TERRITORIAL DE EMPLEO Y DESARROLLO LOCAL Y TECNOLÓGICO DE LA COSTA DE HUELVA (1)	JUNTA DE ANDALUCÍA	50,00

Consortio	Entidad asociada	% Participación o voto
	VARIOS AYUNTAMIENTOS DE HUELVA	50,00 ----- 100,00
CONSORCIO UNIDAD TERRITORIAL DE EMPLEO Y DESARROLLO LOCAL Y TECNOLÓGICO DE LA CUENCA MINERA (1)	JUNTA DE ANDALUCÍA	50,00
	MANCOMUNIDAD CUENCA MINERA	50,00 ----- 100,00
CONSORCIO UNIDAD TERRITORIAL DE EMPLEO Y DESARROLLO LOCAL Y TECNOLÓGICO DE LA SIERRA OCCIDENTAL (1)	JUNTA DE ANDALUCÍA	50,00
	MANCOMUNIDAD SIERRA OCCIDENTAL DE HUELVA	50,00 ----- 100,00
CONSORCIO UNIDAD TERRITORIAL DE EMPLEO Y DESARROLLO LOCAL Y TECNOLÓGICO DE LA SIERRA ORIENTAL (1)	JUNTA DE ANDALUCÍA	50,00
	MANCOMUNIDAD SIERRA MINERA	25,00
	MANCOMUNIDAD RIBERA DE HUELVA	25,00 ----- 100,00
CONSORCIO UNIDAD TERRITORIAL DE EMPLEO Y DESARROLLO LOCAL Y TECNOLÓGICO DE LA SIERRA SUR (1)	JUNTA DE ANDALUCÍA	50,00
	VARIOS AYUNTAMIENTOS DE JAÉN	50,00 ----- 100,00
CONSORCIO UNIDAD TERRITORIAL DE EMPLEO Y DESARROLLO LOCAL Y TECNOLÓGICO DE LA VEGA MEDIA (1)	JUNTA DE ANDALUCÍA	50,00
	VARIOS AYUNTAMIENTOS DE SEVILLA	50,00 ----- 100,00
CONSORCIO UNIDAD TERRITORIAL DE EMPLEO Y DESARROLLO LOCAL Y TECNOLÓGICO DE LA ZONA HINOJOSA (1)	JUNTA DE ANDALUCÍA	50,00
	VARIOS AYUNTAMIENTOS DE CÓRDOBA	50,00 ----- 100,00
CONSORCIO UNIDAD TERRITORIAL DE EMPLEO Y DESARROLLO LOCAL Y TECNOLÓGICO DE LA ZONA L DE GRANADA (1)	JUNTA DE ANDALUCÍA	50,00

Consortio	Entidad asociada	% Participación o voto
	VARIOS AYUNTAMIENTOS DE GRANADA	50,00 ----- 100,00
CONSORCIO UNIDAD TERRITORIAL DE EMPLEO Y DESARROLLO LOCAL Y TECNOLÓGICO DE LA ZONA OESTE DE GRANADA (1)	JUNTA DE ANDALUCÍA	50,00
	VARIOS AYUNTAMIENTOS DE GRANADA	50,00 ----- 100,00
CONSORCIO UNIDAD TERRITORIAL DE EMPLEO Y DESARROLLO LOCAL Y TECNOLÓGICO DE LA ZONA POZOBLANCO (1)	JUNTA DE ANDALUCÍA	50,00
	VARIOS AYUNTAMIENTOS DE CÓRDOBA	50,00 ----- 100,00
CONSORCIO UNIDAD TERRITORIAL DE EMPLEO Y DESARROLLO LOCAL Y TECNOLÓGICO DE LAS TIERRAS DE DOÑANA(1)	JUNTA DE ANDALUCÍA	50,00
	MANCOMUNIDAD TIERRAS DOÑANA	50,00 ----- 100,00
CONSORCIO UNIDAD TERRITORIAL DE EMPLEO Y DESARROLLO LOCAL Y TECNOLÓGICO DE LÍNARES (1)	JUNTA DE ANDALUCÍA	50,00
	AYUNTAMIENTO DE LINARES	50,00 ----- 100,00
CONSORCIO UNIDAD TERRITORIAL DE EMPLEO Y DESARROLLO LOCAL Y TECNOLÓGICO DE LOMA ORIENTAL (1)	JUNTA DE ANDALUCÍA	50,00
	VARIOS AYUNTAMIENTOS DE JAÉN	50,00 ----- 100,00
CONSORCIO UNIDAD TERRITORIAL DE EMPLEO Y DESARROLLO LOCAL Y TECNOLÓGICO DE LOS VÉLEZ (1)	JUNTA DE ANDALUCÍA	50,00
	VARIOS AYUNTAMIENTOS DE ALMERÍA	50,00 ----- 100,00
CONSORCIO UNIDAD TERRITORIAL DE EMPLEO Y DESARROLLO LOCAL Y TECNOLÓGICO DE MARQUESADO GRANADA (1)	JUNTA DE ANDALUCÍA	50,00

Consortio	Entidad asociada	% Participación o voto
	MANCOMUNIDAD MARQUESADO DEL ZENETE	50,00 ----- 100,00
CONSORCIO UNIDAD TERRITORIAL DE EMPLEO Y DESARROLLO LOCAL Y TECNOLÓGICO DE MONTES-ALTA AXARQUÍA (11)	JUNTA DE ANDALUCÍA	50,00
	CONSORCIO MONTES-ALTA AXARQUÍA (4)	50,00 ----- 100,00
CONSORCIO UNIDAD TERRITORIAL DE EMPLEO Y DESARROLLO LOCAL Y TECNOLÓGICO DE OSUNA, LANTEJUELA Y OTROS (1)	JUNTA DE ANDALUCÍA	50,00
	VARIOS AYUNTAMIENTOS DE SEVILLA	50,00 ----- 100,00
CONSORCIO UNIDAD TERRITORIAL DE EMPLEO Y DESARROLLO LOCAL Y TECNOLÓGICO DE PUERTO REAL (1)	JUNTA DE ANDALUCÍA	50,00
	AYUNTAMIENTO DE PUERTO REAL	50,00 ----- 100,00
CONSORCIO UNIDAD TERRITORIAL DE EMPLEO Y DESARROLLO LOCAL Y TECNOLÓGICO DE RIO VERDE (1)	JUNTA DE ANDALUCÍA	50,00
	VARIOS AYUNTAMIENTOS DE GRANADA	50,00 ----- 100,00
CONSORCIO UNIDAD TERRITORIAL DE EMPLEO Y DESARROLLO LOCAL Y TECNOLÓGICO DE SAN FERNANDO (1)	JUNTA DE ANDALUCÍA	50,00
	AYUNTAMIENTO DE SAN FERNANDO	50,00 ----- 100,00
CONSORCIO UNIDAD TERRITORIAL DE EMPLEO Y DESARROLLO LOCAL Y TECNOLÓGICO DE SANTA FE (1)	JUNTA DE ANDALUCÍA	50,00
	VARIOS AYUNTAMIENTOS DE GRANADA	50,00 ----- 100,00
CONSORCIO UNIDAD TERRITORIAL DE EMPLEO Y DESARROLLO LOCAL Y TECNOLÓGICO DE SIERRA NORTE DE SEVILLA (1)	JUNTA DE ANDALUCÍA	50,00
	MANCOMUNIDAD SIERRA NORTE DE SEVILLA	50,00

Consortio	Entidad asociada	% Participación o voto
CONSORCIO UNIDAD TERRITORIAL DE EMPLEO Y DESARROLLO LOCAL Y TECNOLÓGICO DE SUBBÉTICA CORDOBESA (1)	JUNTA DE ANDALUCÍA MANCOMUNIDAD ZONA SUBBÉTICA DE CÓRDOBA	----- 100,00 50,00 50,00 -----
CONSORCIO UNIDAD TERRITORIAL DE EMPLEO Y DESARROLLO LOCAL Y TECNOLÓGICO DE VEGA DEL GUADALQUIVIR (1)	JUNTA DE ANDALUCÍA MANCOMUNIDAD VEGA DEL GUADALQUIVIR	----- 100,00 50,00 50,00 -----
CONSORCIO UNIDAD TERRITORIAL DE EMPLEO Y DESARROLLO LOCAL Y TECNOLÓGICO DE VÉLEZ-MÁLAGA (1)	JUNTA DE ANDALUCÍA AYUNTAMIENTO DE VÉLEZ-MÁLAGA	----- 100,00 50,00 50,00 -----
CONSORCIO UNIDAD TERRITORIAL DE EMPLEO Y DESARROLLO LOCAL Y TECNOLÓGICO DE VICAR (1)	JUNTA DE ANDALUCÍA VARIOS AYUNTAMIENTOS DE ALMERÍA	----- 100,00 50,00 50,00 -----
CONSORCIO UNIDAD TERRITORIAL DE EMPLEO Y DESARROLLO LOCAL Y TECNOLÓGICO DEL ALTO GUADALQUIVIR (1)	JUNTA DE ANDALUCÍA MANCOMUNIDAD CORDOBESA ALTO GUADALQUIVIR	----- 100,00 50,00 50,00 -----
CONSORCIO UNIDAD TERRITORIAL DE EMPLEO Y DESARROLLO LOCAL Y TECNOLÓGICO DEL ARROYO DEL OJANCO Y OTROS (1)	JUNTA DE ANDALUCÍA VARIOS AYUNTAMIENTOS DE JAÉN	----- 100,00 50,00 50,00 -----
CONSORCIO UNIDAD TERRITORIAL DE EMPLEO Y DESARROLLO LOCAL Y TECNOLÓGICO DEL CAMPO DE GIBRALTAR (1)	JUNTA DE ANDALUCÍA MANCOMUNIDAD DE CAMPO DE GIBRALTAR	----- 100,00 50,00 50,00 -----

Consortio	Entidad asociada	% Participación o voto
CONSORCIO UNIDAD TERRITORIAL DE EMPLEO Y DESARROLLO LOCAL Y TECNOLÓGICO DEL CONDADO DE HUELVA (1)	JUNTA DE ANDALUCÍA	100,00
		50,00
	MANCOMUNIDAD DESARROLLO CONDADO DE HUELVA	50,00

CONSORCIO UNIDAD TERRITORIAL DE EMPLEO Y DESARROLLO LOCAL Y TECNOLÓGICO ALGATOCIN Y OTROS (1)	JUNTA DE ANDALUCÍA	100,00
	VARIOS AYUNTAMIENTOS DE MÁLAGA	50,00
		50,00

CONSORCIO UNIDAD TERRITORIAL DE EMPLEO Y DESARROLLO LOCAL Y TECNOLÓGICO ARQUILLOS Y OTROS (1)	JUNTA DE ANDALUCÍA	100,00
	VARIOS AYUNTAMIENTOS DE JAÉN	50,00
		50,00

CONSORCIO UNIDAD TERRITORIAL DE EMPLEO Y DESARROLLO LOCAL Y TECNOLÓGICO LOMA OCCIDENTAL (1)	JUNTA DE ANDALUCÍA	100,00
	AYUNTAMIENTO DE BAEZA	50,00
		50,00

CONSORCIO UNIDAD TERRITORIAL DE EMPLEO Y DESARROLLO LOCAL Y TECNOLÓGICO MORON DE LA FRONTERA Y OTROS (1)	JUNTA DE ANDALUCÍA	100,00
	VARIOS AYUNTAMIENTOS DE SEVILLA	50,00
		50,00

CONSORCIO VIVIENDA PARA LOS VECINOS DEL ÁREA DE SEVILLA (1)	JUNTA DE ANDALUCÍA	100,00
	AYUNTAMIENTO DE SEVILLA	45,00
	DIPUTACIÓN PROVINCIAL DE SEVILLA	23,56
	VARIOS AYUNTAMIENTOS DE SEVILLA	10,00
		6,64

Consortio	Entidad asociada	% Participación o voto
	AYUNTAMIENTO DE DOS HERMANAS	3,96
	AYUNTAMIENTO DE ALCALÁ DE GUADAIRA	2,23
	AYUNTAMIENTO DE UTRERA	1,66
	AYUNTAMIENTO DE MAIRENA DE ALJARAFE	1,33
	AYUNTAMIENTO DE CARMONA	0,93
	AYUNTAMIENTO DE CORIA DEL RIO	0,90
	AYUNTAMIENTO DE CAMAS	0,87
	AYUNTAMIENTO DE SAN JUAN DE AZNALFARACHE	0,67
	AYUNTAMIENTO DE MAIRENA DEL ALCOR	0,65
	AYUNTAMIENTO DE SANLÚCAR LA MAYOR	0,41
	AYUNTAMIENTO DE OLIVARES	0,30
	AYUNTAMIENTO DE SANTIPONCE	0,26
	AYUNTAMIENTO DE GERENA	0,20
	AYUNTAMIENTO DE BENACAZÓN	0,20
	AYUNTAMIENTO DE VILLAMANRIQUE DE LA CONDESA	0,14
	AYUNTAMIENTO DE HUÉVAR DEL ALJARAFE	0,09

		100,00
INSTITUTO DE BIOMEDICINA DE SEVILLA (2)	CONSEJO SUPERIOR DE INVESTIGACIONES CIENTIFICAS	11,00
	UNIVERSIDAD DE SEVILLA	57,00
	JUNTA DE ANDALUCÍA	32,00

		100,00
UNIDAD PARA LA CALIDAD DE LAS UNIVERSIDADES ANDALUZAS	JUNTA DE ANDALUCÍA	9,10
	UNIVERSIDAD DE ALMERIA	9,10
	UNIVERSIDAD DE CADIZ	9,10
	UNIVERSIDAD DE CORDOBA	9,10
	UNIVERSIDAD DE GRANADA	9,10
	UNIVERSIDAD DE HUELVA	9,10
	UNIVERSIDAD INTERNACIONAL DE ANDALUCIA	9,10
	UNIVERSIDAD DE JAEN	9,10

Consortio	Entidad asociada	% Participación o voto
	UNIVERSIDAD DE MALAGA	9,10
	UNIVERSIDAD DE SEVILLA	9,10
	UNIVERSIDAD DE PABLO DE OLAVIDE	9,00

		100,00
DIPUTACIÓN GENERAL DE ARAGÓN		
CONSORCIO AGRUPACIÓN Nº1.HUESCA (1)	DIPUTACIÓN GENERAL DE ARAGÓN	(*)
	AYUNTAMIENTO DE JACA	(*)
	AYUNTAMIENTO DE HUESCA	(*)
	VARIAS ENTIDADES LOCALES.PROVINCIA DE HUESCA.	(*)

		(*)
CONSORCIO ARAGONÉS SANITARIO DE ALTA RESOLUCIÓN (1)	DIPUTACIÓN GENERAL DE ARAGÓN	51,00
	AYUNTAMIENTO DE JACA	10,00
	AYUNTAMIENTO DE FRAGA	10,00
	AYUNTAMIENTO DE EJEA DE LOS CABALLEROS	10,00
	AYUNTAMIENTO DE TARAZONA	10,00
	PRIVADO	9,00

		100,00
CONSORCIO COMUNIDAD DE TRABAJO DE LOS PIRINEOS (1)	DIPUTACIÓN GENERAL DE ARAGÓN	14,29
	GENERALITAT DE CATALUÑA	14,29
	COMUNIDAD FORAL DE NAVARRA	14,29
	COMUNIDAD AUTÓNOMA DE EUSKADI	14,29
	PRIVADO	42,84

		100,00
CONSORCIO DE LA AGRUPACIÓN Nº 7-ALCAÑIZ (1)	VARIOS AYUNTAMIENTOS DE ARAGÓN	90,00
	DIPUTACIÓN GENERAL DE ARAGÓN	10,00

		100,00
CONSORCIO DE LA AGRUPACIÓN Nº 8-TERUEL (RESIDUOS URBANOS) (1)	VARIOS AYUNTAMIENTOS DE ARAGÓN	90,00
	DIPUTACIÓN GENERAL DE ARAGÓN	10,00

Consortio	Entidad asociada	% Participación o voto
CONSORCIO DE TRANSPORTES DEL ÁREA DE ZARAGOZA (1)	-----	100,00
	DIPUTACIÓN GENERAL DE ARAGÓN	47,00
	AYUNTAMIENTO DE ZARAGOZA	42,26
	DIPUTACIÓN PROVINCIAL DE ZARAGOZA	6,00
	VARIOS AYUNTAMIENTOS DE ARAGÓN	4,74
-----		100,00
CONSORCIO DEL AERÓDROMO/AEROPUERTO DE TERUEL (1)	DIPUTACIÓN GENERAL DE ARAGÓN	60,00
	AYUNTAMIENTO DE TERUEL	40,00
-----		100,00
CONSORCIO DESARROLLO Y PROMOCIÓN CUENCA CENTRAL MINERA DE TERUEL (1)	DIPUTACIÓN GENERAL DE ARAGÓN	20,00
	AYUNTAMIENTO DE UTRILLAS	20,00
	AYUNTAMIENTO DE ESCUCHA	20,00
	PRIVADO	40,00
-----		100,00
CONSORCIO EXPO ZARAGOZA 2008 (3)	ESTADO	33,33
	DIPUTACIÓN GENERAL DE ARAGÓN	33,34
	AYUNTAMIENTO DE ZARAGOZA	33,33
-----		100,00
CONSORCIO HOSPITALARIO DE JACA (1)	DIPUTACIÓN GENERAL DE ARAGÓN	50,00
	AYUNTAMIENTO DE JACA	50,00
-----		100,00
CONSORCIO JACA-PIRINEO 2002 (3)	ESTADO	(*)
	DIPUTACIÓN GENERAL DE ARAGÓN	(*)
	DIPUTACIÓN PROVINCIAL DE HUESCA	(*)
	AYUNTAMIENTO DE JACA	(*)
	PRIVADOS	(*)
-----		-----

Consortio	Entidad asociada	% Participación o voto
		(*)
CONSORCIO P. CASA DEL TRADUCTOR DE TARAZONA (1)	DIPUTACIÓN GENERAL DE ARAGÓN	(*)
	DIPUTACIÓN PROVINCIAL DE ZARAGOZA	(*)
	VARIOS AYUNTAMIENTOS DE ARAGÓN	(*)
	PRIVADO	(*)
		----- (*)
CONSORCIO PARA LA GESTIÓN DE RESIDUOS URBANOS AGRUPACIÓN Nº5 CALATAYUD (1)	VARIOS AYUNTAMIENTOS DE ARAGÓN	81,25
	DIPUTACIÓN GENERAL DE ARAGÓN	18,75
		----- 100,00
CONSORCIO PATRIMONIO IBÉRICO DE ARAGÓN (1)	DIPUTACIÓN GENERAL DE ARAGÓN	38,06
	VARIOS AYUNTAMIENTOS DE TERUEL	20,18
	VARIAS MANCOMUNIDADES DE TERUEL	13,16
	DIPUTACIÓN PROVINCIAL DE TERUEL	11,04
	AYUNTAMIENTO DE ALCAÑIZ	5,27
	PRIVADO	12,29
	----- 100,00	
CONSORCIO URBANÍSTICO CANFRANC 2000 (3)	ADMINISTRADOR DE INFRAESTRUCTURAS FERROVIARIAS	20,00
	DIPUTACIÓN GENERAL DE ARAGÓN	70,00
	AYUNTAMIENTO DE CANFRANC	10,00
	----- 100,00	
CONSORCIO VÍA VERDE DE OJOS NEGROS (1)	DIPUTACIÓN GENERAL DE ARAGÓN	50,00
	DIPUTACIÓN PROVINCIAL DE TERUEL	25,00
	VARIOS AYUNTAMIENTOS DE TERUEL	25,00
	----- 100,00	
PRINCIPADO DE ASTURIAS		
CONSORCIO ASTURIANO DE SERVICIOS TECNOLÓGICOS (1)	PRINCIPADO DE ASTURIAS	(*)
	VARIOS AYUNTAMIENTOS DE ASTURIAS	(*)

Consortio	Entidad asociada	% Participación o voto
		(*)
CONSORCIO BAJO NALÓN (1)	PRINCIPADO DE ASTURIAS	50,00
	VARIOS AYUNTAMIENTOS DE ASTURIAS	50,00

		100,00
CONSORCIO DE ABASTECIMIENTO DE AGUA Y SANEAMIENTO ZONA CENTRAL DE ASTURIAS (3)	ESTADO	20,00
	PRINCIPADO DE ASTURIAS	34,40
	AYUNTAMIENTO DE GIJÓN	24,00
	AYUNTAMIENTO DE OVIEDO	12,00
	AYUNTAMIENTO DE AVILÉS	9,60

		100,00
CONSORCIO DEL CENTRO ASOCIADO DE LA UNED EN ASTURIAS (3)	UNIVERSIDAD NACIONAL DE EDUCACIÓN A DISTANCIA	(*)
	PRINCIPADO DE ASTURIAS	(*)
	AYUNTAMIENTO DE OVIEDO	(*)
	AYUNTAMIENTO DE GIJÓN	(*)
	CAJA DE AHORROS DE ASTURIAS	(*)

		(*)
CONSORCIO DESARROLLO MONTAÑA CENTRAL (1)	PRINCIPADO DE ASTURIAS	15,00
	SOCIEDAD PARA EL DESARROLLO DE LA COMARCAS MINERAS, S.A. (2)	15,00
	AYUNTAMIENTO DE LENA	10,00
	AYUNTAMIENTO DE RIOSA	10,00
	AYUNTAMIENTO DE ALLER	10,00
	AYUNTAMIENTO DE MORCÍN	10,00
	AYUNTAMIENTO DE RIBERA DE ARRIBA	10,00
	AYUNTAMIENTO DE MIERES	10,00
	OTROS	10,00

		100,00
CONSORCIO INSTITUCIÓN FERIAL DE LA COMARCA DE AVILÉS (1)	PRINCIPADO DE ASTURIAS	29,04

Consortio	Entidad asociada	% Participación o voto
	AYUNTAMIENTO DE AVILÉS	29,04
	AYUNTAMIENTO DE CORVERA DE ASTURIAS	2,67
	VARIOS AYUNTAMIENTOS DE ASTURIAS	2,10
	AYUNTAMIENTO DE ILLAS	0,19
	PRIVADO	36,96

		100,00
CONSORCIO PARA LA GESTIÓN DE RESIDUOS SÓLIDOS EN ASTURIAS (1)	PRINCIPADO DE ASTURIAS	20,00
	AYUNTAMIENTO DE OVIEDO	20,00
	AYUNTAMIENTO DE GIJÓN	20,00
	AYUNTAMIENTO DE AVILÉS	10,00
	AYUNTAMIENTO DE LLANERA	10,00
	AYUNTAMIENTO DE ILLAS	10,00
	VARIOS AYUNTAMIENTOS DE ASTURIAS	10,00

		100,00
CONSORCIO RECINTO DE FERIAS Y EXPOSICIONES DE ASTURIAS (1)	PRINCIPADO DE ASTURIAS	24,82
	AYUNTAMIENTO DE GIJÓN	24,82
	VARIOS AYUNTAMIENTOS DE ASTURIAS	5,36
	OTROS	45,00

		100,00
COMUNIDAD AUTÓNOMA DE BALEARES		
CONSORCI PER EL FOMENT DE LA LLENGUA CATALANA I LA PROJECCIO EXTERIOR DE LA CULTURA DE I.B.(FOMENTO USO LENGUA CATALANA PROPIA BALEARS) (1)	COMUNIDAD AUTÓNOMA DE BALEARES	50,00
	UNIVERSIDAD DE LAS ISLAS BALEARES	25,00
	CONSEJO INSULAR DE MENORCA	8,34
	CONSEJO INSULAR DE IBIZA-FORMENTERA	8,33
	CONSEJO INSULAR DE MALLORCA	8,33

		100,00
CONSORCIO AGUAS DE ALGAIDA (1)	COMUNIDAD AUTÓNOMA DE BALEARES	50,00

Consortio	Entidad asociada	% Participación o voto
	AYUNTAMIENTO DE ALGAÍDA	50,00

CONSORCIO AGUAS DE ANDRATX (1)	COMUNIDAD AUTÓNOMA DE BALEARES	100,00
	AYUNTAMIENTO DE ANDRATX	50,00

CONSORCIO AGUAS DE ARTÀ (1)	COMUNIDAD AUTÓNOMA DE BALEARES	100,00
	AYUNTAMIENTO DE ARTÀ	50,00

CONSORCIO AGUAS DE BANYALBUFAR (1)	COMUNIDAD AUTÓNOMA DE BALEARES	50,00
	AYUNTAMIENTO DE BANYALBUFAR	50,00

CONSORCIO AGUAS DE CIUDADELA (1)	COMUNIDAD AUTÓNOMA DE BALEARES	100,00
	AYUNTAMIENTO DE CIUDADELLA DE MENORCA	50,00

CONSORCIO AGUAS DE DEIÀ (1)	COMUNIDAD AUTÓNOMA DE BALEARES	50,00
	AYUNTAMIENTO DE DEYÀ	50,00

CONSORCIO AGUAS DE FORMENTERA (1)	COMUNIDAD AUTÓNOMA DE BALEARES	100,00
	AYUNTAMIENTO DE FORMENTERA	50,00

CONSORCIO AGUAS DE IBIZA-CAPITAL (1)	COMUNIDAD AUTÓNOMA DE BALEARES	60,00
	AYUNTAMIENTO DE EIVISSA	20,00
	AGENCIA BALEAR DEL AGUA Y DE LA CALIDAD AMBIENTAL	20,00

CONSORCIO AGUAS DE LA BAHÍA DE PALMA (1)	COMUNIDAD AUTÓNOMA DE BALEARES	100,00
	AYUNTAMIENTO DE PALMA DE MALLORCA	33,34
		33,33

Consortio	Entidad asociada	% Participación o voto
	AYUNTAMIENTO DE CALVIÁ	33,33

CONSORCIO AGUAS DE LLOSETA (1)	COMUNIDAD AUTÓNOMA DE BALEARES	100,00
	AYUNTAMIENTO DE LLOSETA	50,00

CONSORCIO AGUAS DE MAHÓN (1)	COMUNIDAD AUTÓNOMA DE BALEARES	100,00
	AYUNTAMIENTO DE MAHÓN	50,00

CONSORCIO AGUAS DE MARIA DE LA SALUT (1)	COMUNIDAD AUTÓNOMA DE BALEARES	100,00
	AYUNTAMIENTO DE MARIA DE LA SALUT	50,00

CONSORCIO AGUAS DE MERCADAL (1)	COMUNIDAD AUTÓNOMA DE BALEARES	100,00
	AYUNTAMIENTO DE ES MERCADAL	50,00

CONSORCIO AGUAS DE PETRA (1)	COMUNIDAD AUTÓNOMA DE BALEARES	100,00
	AYUNTAMIENTO DE PETRA	50,00

CONSORCIO AGUAS DE POLLENÇA (1)	COMUNIDAD AUTÓNOMA DE BALEARES	100,00
	AYUNTAMIENTO DE POLLENZA	50,00

CONSORCIO AGUAS DE PUIGPUNYENT (1)	COMUNIDAD AUTÓNOMA DE BALEARES	100,00
	AYUNTAMIENTO DE PUIGPUNYENT	50,00

CONSORCIO AGUAS DE SAN ANTONI DE PORTMANY (1)	COMUNIDAD AUTÓNOMA DE BALEARES	100,00
	AYUNTAMIENTO DE SANT ANTONI DE PORTMANY	50,00

CONSORCIO AGUAS DE SAN ANTONI DE PORTMANY (1)	COMUNIDAD AUTÓNOMA DE BALEARES	100,00
	AYUNTAMIENTO DE SANT ANTONI DE PORTMANY	50,00

CONSORCIO AGUAS DE SAN ANTONI DE PORTMANY (1)	COMUNIDAD AUTÓNOMA DE BALEARES	100,00
	AYUNTAMIENTO DE SANT ANTONI DE PORTMANY	50,00

		100,00

Consortio	Entidad asociada	% Participación o voto
CONSORCIO AGUAS DE SELVA (1)	COMUNIDAD AUTÓNOMA DE BALEARES	50,00
	AYUNTAMIENTO DE SELVA	50,00
		----- 100,00
CONSORCIO AGUAS DE VALLDEMOSA (1)	COMUNIDAD AUTÓNOMA DE BALEARES	50,00
	AYUNTAMIENTO DE VALLDEMOSSA	50,00
		----- 100,00
CONSORCIO ALCUDIA PLA MIRALL (1)	COMUNIDAD AUTÓNOMA DE BALEARES	50,00
	AYUNTAMIENTO DE ALCUDIA	50,00
		----- 100,00
CONSORCIO AUBARCA-ES VERGER (1)	COMUNIDAD AUTÓNOMA DE BALEARES	77,78
	AYUNTAMIENTO DE ARTÁ	22,22
		----- 100,00
CONSORCIO CAPDEPERA MIRALL (1)	COMUNIDAD AUTÓNOMA DE BALEARES	50,00
	AYUNTAMIENTO DE CAPDEPERA	50,00
		----- 100,00
CONSORCIO CASTELL DE SANT CARLES (3)	ESTADO	50,00
	COMUNIDAD AUTÓNOMA DE BALEARES	16,67
	CONSEJO INSULAR DE MALLORCA	16,67
	AYUNTAMIENTO DE PALMA DE MALLORCA	16,66
		----- 100,00
CONSORCIO CENTRO BALEARES EUROPA (1)	COMUNIDAD AUTÓNOMA DE BALEARES	(*)
	CONSEJO INSULAR DE MALLORCA	(*)
	AYUNTAMIENTO DE PALMA DE MALLORCA	(*)
	AYUNTAMIENTO DE CALVIÁ	(*)
	CONSEJO INSULAR DE MENORCA	(*)
	CONSEJO INSULAR DE IBIZA-FORMENTERA	(*)
	MANCOMUNIDAD ZONA NORD DE MALLORCA	(*)
		(*)

Consortio	Entidad asociada	% Participación o voto
	UNIVERSIDAD DE LAS ISLAS BALEARES	(*)
	PRIVADO	(*)
		----- (*)
CONSORCIO CENTRO EUROPEO DE EMPRESAS INNOVADORAS DE BALEARES (1)	COMUNIDAD AUTÓNOMA DE BALEARES	53,33
	UNIVERSIDAD DE LAS ISLAS BALEARES	6,67
	MANCOMUNIDAD ES RAIGUER	6,66
	PRIVADOS	33,34
		----- 100,00
CONSORCIO CENTRO TECNIFICACIÓN DEPORTIVA CALVIÁ (1)	COMUNIDAD AUTÓNOMA DE BALEARES	33,34
	CONSEJO INSULAR DE MALLORCA	33,33
	AYUNTAMIENTO DE CALVIÁ	33,33
		----- 100,00
CONSORCIO CIUTAT ROMANA DE POLLENTIA (3)	ESTADO	25,00
	COMUNIDAD AUTÓNOMA DE BALEARES	25,00
	CONSEJO INSULAR DE MALLORCA	25,00
	AYUNTAMIENTO DE ALCUDIA	25,00
		----- 100,00
CONSORCIO DE AGUAS DE CONSELL (1)	COMUNIDAD AUTÓNOMA DE BALEARES	50,00
	AYUNTAMIENTO DE CONSELL	50,00
		----- 100,00
CONSORCIO DE AGUAS DE FORMALUTX (1)	COMUNIDAD AUTÓNOMA DE BALEARES	50,00
	AYUNTAMIENTO DE FORMALUTX	50,00
		----- 100,00
CONSORCIO DE AGUAS DE MANCOR DE LA VALL (1)	COMUNIDAD AUTÓNOMA DE BALEARES	50,00
	AYUNTAMIENTO DE MANCOR DE LA VALL	50,00
		----- 100,00

Consortio	Entidad asociada	% Participación o voto
CONSORCIO DE AGUAS DE SA POBLA (1)	COMUNIDAD AUTÓNOMA DE BALEARES	50,00
	AYUNTAMIENTO DE SA POBLA	50,00
		----- 100,00
CONSORCIO DE AGUAS SANTA MARÍA DEL CAMÍ (1)	COMUNIDAD AUTÓNOMA DE BALEARES	50,00
	AYUNTAMIENTO DE SANTA MARÍA DEL CAMÍ	50,00
		----- 100,00
CONSORCIO DE LA AGENCIA DE CALIDAD UNIVERSITARIA DE LAS ISLAS BALEARES	COMUNIDAD AUTÓNOMA DE BALEARES	50,00
	UNIVERSIDAD DE LAS ISLAS BALEARES	50,00
		----- 100,00
CONSORCIO DESARROLLO ECONÓMICO DE LAS ISLAS BALEARES (1)	COMUNIDAD AUTÓNOMA DE BALEARES	40,47
	VARIOS AYUNTAMIENTOS DE ISLAS BALEARES	28,59
	CONSEJO INSULAR DE IBIZA-FORMENTERA	2,38
	CONSEJO INSULAR DE MALLORCA	2,38
	CONSEJO INSULAR DE MENORCA	2,38
	PRIVADO	23,80
		----- 100,00
CONSORCIO DESARROLLO FORMACIÓN OCUPACIONAL (1)	COMUNIDAD AUTÓNOMA DE BALEARES	50,00
	CONSEJO INSULAR DE MALLORCA	10,00
	CONSEJO INSULAR DE MENORCA	10,00
	VARIOS AYUNTAMIENTOS DE ISLAS BALEARES	10,00
	CONSEJO INSULAR DE IBIZA-FORMENTERA	10,00
	MANCOMUNIDAD PLA DE MALLORCA	10,00
	----- 100,00	
CONSORCIO DESENVOLUPAMENT ACTUACIONS MILLORA I CONSTRUCCIÓ INFRASTRUCTURES (1)	COMUNIDAD AUTÓNOMA DE BALEARES	50,00
	ENTIDAD LOCAL MENOR PALMANYOLA	50,00
	----- 100,00	

Consortio	Entidad asociada	% Participación o voto
CONSORCIO EIVISSA MIRALL (1)	COMUNIDAD AUTÓNOMA DE BALEARES	50,00
	AYUNTAMIENTO DE EIVISSA	50,00
	-----	100,00
CONSORCIO EIVISSA, PATRIMONI DE LA HUMANIDAD (1)	COMUNIDAD AUTÓNOMA DE BALEARES	33,34
	AYUNTAMIENTO DE EIVISSA	33,33
	CONSEJO INSULAR DE IBIZA-FORMENTERA	33,33
	-----	100,00
CONSORCIO ESCUELA BALEAR DEL DEPORTE	COMUNIDAD AUTÓNOMA DE BALEARES	58,33
	UNION DE FEDERACIONES DEPORTIVAS DE LAS ISLAS BALEARES	41,67
	-----	100,00
CONSORCIO ESCUELA DE HOSTELERIA DE LAS ISLAS BALEARES	COMUNIDAD AUTÓNOMA DE BALEARES	50,00
	UNIVERSIDAD DE LAS ISLAS BALEARES	50,00
	-----	100,00
CONSORCIO FOMENT DE L'ESPORT DE MARRATXÍ (1)	COMUNIDAD AUTÓNOMA DE BALEARES	33,34
	CONSEJO INSULAR DE MALLORCA	33,33
	AYUNTAMIENTO DE MARRATXÍ	33,33
	-----	100,00
CONSORCIO FORMENTERA DESENVOLUPAMENT (1)	COMUNIDAD AUTÓNOMA DE BALEARES	33,34
	CONSEJO INSULAR DE IBIZA-FORMENTERA	33,33
	AYUNTAMIENTO DE FORMENTERA	33,33
	-----	100,00
CONSORCIO FUNDACIÓN PÚBLICA DE LAS BALEARES PARA LA MÚSICA (1)	AYUNTAMIENTO DE PALMA DE MALLORCA	40,00
	COMUNIDAD AUTÓNOMA DE BALEARES	40,00
	CONSEJO INSULAR DE MALLORCA	20,00
	-----	100,00
CONSORCIO GESTIO SOCIO SANITARIA DE EIVISSA (1)	COMUNIDAD AUTÓNOMA DE BALEARES	(*)
	CONSEJO INSULAR DE IBIZA-FORMENTERA	(*)

Consortio	Entidad asociada	% Participación o voto
		----- (*)
CONSORCIO JOC HÍPIC D'EIVISSA I FORMENTERA (1)	COMUNIDAD AUTÓNOMA DE BALEARES	50,00
	CONSEJO INSULAR DE IBIZA-FORMENTERA	50,00
		----- 100,00
CONSORCIO JOC HIPIC DE MALLORCA (1)	COMUNIDAD AUTÓNOMA DE BALEARES	50,00
	CONSEJO INSULAR DE MALLORCA	50,00
		----- 100,00
CONSORCIO JOC HÍPIC DE MENORCA (1)	COMUNIDAD AUTÓNOMA DE BALEARES	50,00
	CONSEJO INSULAR DE MENORCA	50,00
		----- 100,00
CONSORCIO LA GOLA (1)	COMUNIDAD AUTÓNOMA DE BALEARES	50,00
	AYUNTAMIENTO DE POLLENZA	50,00
		----- 100,00
CONSORCIO LOCAL DE FELANITX (1)	COMUNIDAD AUTÓNOMA DE BALEARES	50,00
	AYUNTAMIENTO DE FELANITX	50,00
		----- 100,00
CONSORCIO MENORCA, RESERVA DE BIOSFERA (1)	COMUNIDAD AUTÓNOMA DE BALEARES	35,00
	CONSEJO INSULAR DE MENORCA	32,50
	VARIOS AYUNTAMIENTOS DE ISLAS BALEARES	32,50
		----- 100,00
CONSORCIO MIRALL CALVIÁ (1)	COMUNIDAD AUTÓNOMA DE BALEARES	50,00
	AYUNTAMIENTO DE CALVIÁ	50,00
		----- 100,00
CONSORCIO MIRALL MANACOR (1)	COMUNIDAD AUTÓNOMA DE BALEARES	50,00
	AYUNTAMIENTO DE MANACOR	50,00
		----- 100,00

Consortio	Entidad asociada	% Participación o voto
CONSORCIO MIRALL MAÓ (1)	COMUNIDAD AUTÓNOMA DE BALEARES	50,00
	AYUNTAMIENTO DE MAHÓN	50,00
	-----	100,00
CONSORCIO MIRALL MURO (1)	COMUNIDAD AUTÓNOMA DE BALEARES	50,00
	AYUNTAMIENTO DE MURO	50,00
	-----	100,00
CONSORCIO MIRALL PALMA EIXAMPLE I RESTA MUNICIPI (1)	COMUNIDAD AUTÓNOMA DE BALEARES	50,00
	AYUNTAMIENTO DE PALMA DE MALLORCA	50,00
	-----	100,00
CONSORCIO MIRALL POLLENZA (1)	COMUNIDAD AUTÓNOMA DE BALEARES	50,00
	AYUNTAMIENTO DE POLLENZA	50,00
	-----	100,00
CONSORCIO MIRALL SANTA EULALIA DEL RIO (1)	COMUNIDAD AUTÓNOMA DE BALEARES	50,00
	AYUNTAMIENTO DE SANTA EULALIA DEL RIO	50,00
	-----	100,00
CONSORCIO MUSEO MILITAR DE MENORCA Y PATRIMONIO HISTÓRICO-MILITAR PUERTO DE MAHÓN (3)	ESTADO	42,86
	COMUNIDAD AUTÓNOMA DE BALEARES	14,29
	CONSEJO INSULAR DE MENORCA	14,29
	AYUNTAMIENTO DE MAHÓN	14,28
	AYUNTAMIENTO DE ES CASTELL	14,28
	-----	100,00
CONSORCIO MUSEU D'ART MODERN I CONTEMPORÁNI DE PALMA (1)	COMUNIDAD AUTÓNOMA DE BALEARES	25,00
	CONSEJO INSULAR DE MALLORCA	25,00
	AYUNTAMIENTO DE PALMA DE MALLORCA	25,00
	PRIVADOS	25,00
	-----	100,00

Consortio	Entidad asociada	% Participación o voto
CONSORCIO PALMA-HABITATGE (1)	COMUNIDAD AUTÓNOMA DE BALEARES	50,00
	AYUNTAMIENTO DE PALMA DE MALLORCA	50,00
		----- 100,00
CONSORCIO PARA EL DISEÑO, CONSTRUCCIÓN, EQUIPAMIENTO Y EXPLOTACIÓN DEL SISTEMA DE OBSERVACIÓN COSTERO DE LAS ISLAS BALEARES (2)	ESTADO	50,00
	COMUNIDAD AUTÓNOMA DE BALEARES	50,00
		----- 100,00
CONSORCIO PARA LA CONSTRUCCIÓN DEL VELÓDROMO DE PALMA (1)	FUNDACIÓN PER AL SUPOR I LA PROMOCIÓ DE L' ESPORT A LES ILLES BALEARS	33,34
	CONSEJO INSULAR DE MALLORCA	33,33
	AYUNTAMIENTO DE PALMA DE MALLORCA	33,33
		----- 100,00
CONSORCIO PARA LA RECUPERACIÓN DE LA FAUNA DE LAS ISLAS BALEARES	COMUNIDAD AUTÓNOMA DE BALEARES	66,67
	FUNDACION NATURA PARC	33,33
		----- 100,00
CONSORCIO PARA LA REHABILITACIÓN INTEGRAL DE BARRIOS (1)	COMUNIDAD AUTÓNOMA DE BALEARES	50,00
	AYUNTAMIENTO DE PALMA DE MALLORCA	50,00
		----- 100,00
CONSORCIO PARC DE LES ESTACIONS (1)	COMUNIDAD AUTÓNOMA DE BALEARES	44,45
	AYUNTAMIENTO DE PALMA DE MALLORCA	44,44
	SERVICIOS FERROVIARIOS DE MALLORCA	11,11
		----- 100,00
CONSORCIO PENYA-SEGAT DEL PORT DE MAÓ (1)	COMUNIDAD AUTÓNOMA DE BALEARES	33,34
	CONSEJO INSULAR DE MENORCA	33,33
	AYUNTAMIENTO DE MAHÓN	33,33 ----- 100,00

Consortio	Entidad asociada	% Participación o voto
CONSORCIO PER AL FOMENT D' INFRAESTRUCTURES UNIVERSITÀRIES	COMUNIDAD AUTÓNOMA DE BALEARES	50,00
	UNIVERSIDAD DE LAS ISLAS BALEARES	50,00
		----- 100,00
CONSORCIO PLA D'ES CASTELL (1)	COMUNIDAD AUTÓNOMA DE BALEARES	50,00
	AYUNTAMIENTO DE ES CASTELL	50,00
		----- 100,00
CONSORCIO PLA D-CALA MILLOR (1)	COMUNIDAD AUTÓNOMA DE BALEARES	50,00
	AYUNTAMIENTO DE CALA MILLOR	50,00
		----- 100,00
CONSORCIO PLA D-CAMPOS (1)	COMUNIDAD AUTÓNOMA DE BALEARES	50,00
	AYUNTAMIENTO DE CAMPOS	50,00
		----- 100,00
CONSORCIO PLA D-ESPORLES (1)	COMUNIDAD AUTÓNOMA DE BALEARES	50,00
	AYUNTAMIENTO DE ESPORLES	50,00
		----- 100,00
CONSORCIO PLA D-FERRERIES (1)	COMUNIDAD AUTÓNOMA DE BALEARES	50,00
	AYUNTAMIENTO DE FERRERIES	50,00
		----- 100,00
CONSORCIO PLA D-FORNALUTX (1)	COMUNIDAD AUTÓNOMA DE BALEARES	50,00
	AYUNTAMIENTO DE FORNALUTX	50,00
		----- 100,00
CONSORCIO PLA D-INCA (1)	COMUNIDAD AUTÓNOMA DE BALEARES	50,00
	AYUNTAMIENTO DE INCA	50,00
		----- 100,00
CONSORCIO PLA D-MANCOR DE LA VALL (1)	COMUNIDAD AUTÓNOMA DE BALEARES	50,00
	AYUNTAMIENTO DE MANCOR DE LA VALL	50,00

Consortio	Entidad asociada	% Participación o voto
		100,00
CONSORCIO PLA D-MARRATXÍ (1)	COMUNIDAD AUTÓNOMA DE BALEARES	50,00
	AYUNTAMIENTO DE MARRATXÍ	50,00

		100,00
CONSORCIO PLA D-MONTUIRI (1)	COMUNIDAD AUTÓNOMA DE BALEARES	50,00
	AYUNTAMIENTO DE MONTUIRI	50,00

		100,00
CONSORCIO PLA D-POLLENZA (1)	COMUNIDAD AUTÓNOMA DE BALEARES	50,00
	AYUNTAMIENTO DE POLLENZA	50,00

		100,00
CONSORCIO PLA D-PORRERES (1)	COMUNIDAD AUTÓNOMA DE BALEARES	50,00
	AYUNTAMIENTO DE PORRERES	50,00

		100,00
CONSORCIO PLA D-SANT JOAN (1)	COMUNIDAD AUTÓNOMA DE BALEARES	50,00
	AYUNTAMIENTO DE SANT JOAN	50,00

		100,00
CONSORCIO PLA D-SANTANYÍ (1)	COMUNIDAD AUTÓNOMA DE BALEARES	50,00
	AYUNTAMIENTO DE SANTANYÍ	50,00

		100,00
CONSORCIO PLA D-SELVA (1)	COMUNIDAD AUTÓNOMA DE BALEARES	50,00
	AYUNTAMIENTO DE SELVA	50,00

		100,00
CONSORCIO PLA D-SES SALINES (1)	COMUNIDAD AUTÓNOMA DE BALEARES	50,00
	AYUNTAMIENTO DE SES SALINES	50,00

		100,00
CONSORCIO PLA D-SINEU (1)	COMUNIDAD AUTÓNOMA DE BALEARES	50,00

Consortio	Entidad asociada	% Participación o voto
	AYUNTAMIENTO DE SINEU	50,00
		----- 100,00
CONSORCIO PLA D-SOLLER (1)	COMUNIDAD AUTÓNOMA DE BALEARES	50,00
	AYUNTAMIENTO DE SOLLER	50,00
		----- 100,00
CONSORCIO PLA D-SON SERVERA (1)	COMUNIDAD AUTÓNOMA DE BALEARES	50,00
	AYUNTAMIENTO DE SON SERVERA	50,00
		----- 100,00
CONSORCIO PLA D-VALLDEMOSSA (1)	COMUNIDAD AUTÓNOMA DE BALEARES	50,00
	AYUNTAMIENTO DE VALLDEMOSSA	50,00
		----- 100,00
CONSORCIO PLA MIRALL ANDRATX (1)	COMUNIDAD AUTÓNOMA DE BALEARES	50,00
	AYUNTAMIENTO DE ANDRATX	50,00
		----- 100,00
CONSORCIO PLA MIRALL CAIB Y EL AYUNTAMIENTO DE SA POBLA (1)	COMUNIDAD AUTÓNOMA DE BALEARES	50,00
	AYUNTAMIENTO DE SA POBLA	50,00
		----- 100,00
CONSORCIO PLA MIRALL D'INCA (1)	COMUNIDAD AUTÓNOMA DE BALEARES	50,00
	AYUNTAMIENTO DE INCA	50,00
		----- 100,00
CONSORCIO PLA MIRALL DE CIUTADELLA DE MENORCA (1)	COMUNIDAD AUTÓNOMA DE BALEARES	50,00
	AYUNTAMIENTO DE CIUTADELLA DE MENORCA	50,00
		----- 100,00
CONSORCIO PLA MIRALL ES MERCADAL (1)	COMUNIDAD AUTÓNOMA DE BALEARES	50,00
	AYUNTAMIENTO DE ES MERCADAL	50,00
		----- 100,00

Consortio	Entidad asociada	% Participación o voto
CONSORCIO PLA MIRALL SANTA LLORENÇ DES CARDASSAR (1)	COMUNIDAD AUTÓNOMA DE BALEARES	50,00
	AYUNTAMIENTO DE SANT LLORENÇ DES CARDASSAR	50,00
	-----	100,00
CONSORCIO PLA MIRALL SANTA MARGALIDA (1)	COMUNIDAD AUTÓNOMA DE BALEARES	50,00
	AYUNTAMIENTO DE SANTA MARGALIDA	50,00
	-----	100,00
CONSORCIO PLAN D-LLORET DE VISTA ALEGRE (1)	COMUNIDAD AUTÓNOMA DE BALEARES	50,00
	AYUNTAMIENTO DE LLORET DE VISTALEGRE	50,00
	-----	100,00
CONSORCIO PLAN D-LLUCMAYOR (1)	COMUNIDAD AUTÓNOMA DE BALEARES	50,00
	AYUNTAMIENTO DE LLUCMAJOR	50,00
	-----	100,00
CONSORCIO PLAN D-SENCELLES (1)	COMUNIDAD AUTÓNOMA DE BALEARES	50,00
	AYUNTAMIENTO DE SENCELLES	50,00
	-----	100,00
CONSORCIO PROTECCIÓN Y ACOGIDA PERSONAS DISMINUIDAS PSÍQUICAS PROFUNDAS (1)	COMUNIDAD AUTÓNOMA DE BALEARES	36,36
	CONSEJO INSULAR DE MALLORCA	18,18
	AYUNTAMIENTO DE PALMA DE MALLORCA	9,10
	PRIVADOS	36,36
	-----	100,00
CONSORCIO RECURSOS SOCIO SANITARIOS Y ASISTENCIALES DE IBIZA Y FORMENTERA (1)	COMUNIDAD AUTÓNOMA DE BALEARES	50,00
	CONSEJO INSULAR DE IBIZA-FORMENTERA	50,00
	-----	100,00
CONSORCIO RECURSOS SOCIO SANITARIOS Y ASISTENCIALES DE MALLORCA	COMUNIDAD AUTÓNOMA DE BALEARES	50,00
	INSTITUTO SERVEIS SOCIALS I ESPORTIUS	50,00

Consortio	Entidad asociada	% Participación o voto
		100,00
CONSORCIO RECURSOS SOCIO SANITARIOS Y ASISTENCIALES DE MENORCA (1)	COMUNIDAD AUTÓNOMA DE BALEARES	62,50
	CONSEJO INSULAR DE MENORCA	37,50

		100,00
CONSORCIO REHABILITACIÓN DEL PATRIMONIO DEL MUNICIPIO DES CASTELL (1)	COMUNIDAD AUTÓNOMA DE BALEARES	50,00
	AYUNTAMIENTO DE ES CASTELL	50,00

		100,00
CONSORCIO TURISMO JOVEN DE LAS ISLAS BALEARES (1)	COMUNIDAD AUTÓNOMA DE BALEARES	55,56
	AYUNTAMIENTO DE ALCUDIA	11,11
	AYUNTAMIENTO DE CIU DADELLA DE MENORCA	11,11
	AYUNTAMIENTO DE FORMENTERA	11,11
	PRIVADO	11,11

		100,00
CONSORCIO URBANÍSTICO DE LA PLAYA DE PALMA (3)	ESTADO	33,33
	COMUNIDAD AUTÓNOMA DE BALEARES	33,34
	CONSEJO INSULAR DE MALLORCA	11,11
	AYUNTAMIENTO DE PALMA DE MALLORCA	11,11
	AYUNTAMIENTO DE LLUCMAJOR	11,11

		100,00
COMUNIDAD DE CANARIAS		
CONSORCIO CASA ÁFRICA (3)	AGENCIA ESPAÑOLA DE COOPERACIÓN INTERNACIONAL	40,61
	ESTADO	6,08
	COMUNIDAD DE CANARIAS	30,46
	CABILDO INSULAR DE GRAN CANARIA	4,57
	AYUNTAMIENTO DE LAS PALMAS DE GRAN CANARIA	4,57
	CABILDO INSULAR DE TENERIFE	4,57

Consortio	Entidad asociada	% Participación o voto
CONSORCIO CENTRO ASOCIADO DE LA UNED DE TENERIFE (3)	CABILDO INSULAR DE FUERTEVENTURA	4,57
	CABILDO INSULAR DE LANZAROTE	4,57
	-----	100,00
	UNIVERSIDAD NACIONAL DE EDUCACIÓN A DISTANCIA	45,51
	COMUNIDAD DE CANARIAS	27,65
	CABILDO INSULAR DE TENERIFE	13,34
	AYUNTAMIENTO DE SANTA CRUZ DE TENERIFE	6,82
	AYUNTAMIENTO DE SAN CRISTÓBAL DE LA LAGUNA	6,68
CONSORCIO EL RINCÓN (LA OROTAVA) (1)	COMUNIDAD DE CANARIAS	60,00
	CABILDO INSULAR DE TENERIFE	30,00
	AYUNTAMIENTO DE LA OROTAVA	10,00
	-----	100,00
CONSORCIO INSULAR RESERVA DE LA BIOSFERA DE LA PALMA (1)	VARIOS AYUNTAMIENTOS DE TENERIFE	50,00
	CABILDO INSULAR DE LA PALMA	25,00
	COMUNIDAD DE CANARIAS	25,00
CONSORCIO PARA EL ABASTECIMIENTO EN ALTA DE AGUA POTABLE DE LA ZONA NORTE DE LA ISLA DE TENERIFE (1)	COMUNIDAD DE CANARIAS	50,00
	VARIOS AYUNTAMIENTOS DE TENERIFE	50,00
CONSORCIO PARA EL DISEÑO, CONSTRUCCIÓN, EQUIPAMIENTO Y EXPLOTACIÓN DE LA PLATAFORMA OCEÁNICA DE CANARIAS (2)	ESTADO	50,00
	COMUNIDAD DE CANARIAS	50,00
CONSORCIO RED CANARIA ACADÉMICA DE RECURSOS DE INFORMACIÓN AVANZADOS	COMUNIDAD DE CANARIAS	75,00
	UNIVERSIDAD DE LA LAGUNA	12,50

Consortio	Entidad asociada	% Participación o voto
	UNIVERSIDAD DE LAS PALMAS DE GRAN CANARIAS	12,50

		100,00
CONSORCIO SANITARIO DE TENERIFE (1)	COMUNIDAD DE CANARIAS	51,00
	CABILDO INSULAR DE TENERIFE	49,00

		100,00
	DIPUTACIÓN REGIONAL DE CANTABRIA	
CONSORCIO ALTAMIRA EN LIQUIDACIÓN (3)	ESTADO	40,00
	DIPUTACIÓN REGIONAL DE CANTABRIA	20,00
	AYUNTAMIENTO DE SANTILLANA DEL MAR	20,00
	FUNDACIÓN MARCELINO BOTÍN	20,00

		100,00
CONSORCIO AÑO JUBILAR LEBANIEGO (3)	ESTADO	37,50
	DIPUTACIÓN REGIONAL DE CANTABRIA	37,50
	AYUNTAMIENTO DE POTES	12,50
	AYUNTAMIENTO DE CAMALEÑO	12,50

		100,00
CONSORCIO CENTRO ASOCIADO DE LA UNED DE CANTABRIA (3)	UNIVERSIDAD NACIONAL DE EDUCACIÓN A DISTANCIA	42,86
	DIPUTACIÓN REGIONAL DE CANTABRIA	42,86
	AYUNTAMIENTO DE SANTANDER	14,28

		100,00
CONSORCIO DEPÓSITO FRANCO DE SANTANDER (3)	AUTORIDAD PORTUARIA DE SANTANDER	(*)
	DIPUTACIÓN REGIONAL DE CANTABRIA	(*)
	AYUNTAMIENTO DE SANTANDER	(*)
	CÁMARA DE COMERCIO	(*)

		(*)
CONSORCIO FERIA DE MUESTRAS DE CANTABRIA (1)	DIPUTACIÓN REGIONAL DE CANTABRIA	50,00
	AYUNTAMIENTO DE TORRELAVEGA	50,00

Consortio	Entidad asociada	% Participación o voto	
		100,00	
CONSORCIO MUSEO DE CANTABRIA (1)	DIPUTACIÓN REGIONAL DE CANTABRIA	50,00	
	AYUNTAMIENTO DE SANTANDER	50,00	

		100,00	
CONSORCIO PARQUE NACIONAL DE LOS PICOS DE EUROPA (3)	ESTADO	(*)	
	PRINCIPADO DE ASTURIAS	(*)	
	DIPUTACIÓN REGIONAL DE CANTABRIA	(*)	
	JUNTA DE CASTILLA Y LEÓN	(*)	

		(*)	
JUNTA DE COMUNIDADES DE CASTILLA-LA MANCHA			
	CONSORCIO ASOCIADO A LA UNED COMPLEJO "PRÍNCIPE DON FELIPE" (3)	UNIVERSIDAD NACIONAL DE EDUCACIÓN A DISTANCIA	(*)
		JUNTA DE COMUNIDADES DE CASTILLA-LA MANCHA	(*)
		DIPUTACIÓN PROVINCIAL DE GUADALAJARA	(*)
		AYUNTAMIENTO DE GUADALAJARA	(*)
		IBERCAJA	(*)

		(*)	
CONSORCIO CENTRO ASOCIADO DE LA UNED DE TALAVERA DE LA REINA (3)	UNIVERSIDAD NACIONAL DE EDUCACIÓN A DISTANCIA	7,69	
	DIPUTACIÓN PROVINCIAL DE TOLEDO	38,46	
	AYUNTAMIENTO DE TALAVERA DE LA REINA	30,78	
	JUNTA DE COMUNIDADES DE CASTILLA-LA MANCHA	7,69	
	PRIVADO	15,38	

		100,00	
CONSORCIO PARA EL DISEÑO, CONSTRUCCIÓN, EQUIPAMIENTO Y EXPLOTACIÓN DEL CENT. NAL. DE EXP. DE TECNOLOGÍAS DEL HIDRÓGENO Y PILAS COMB (2)	MINISTERIO DE EDUCACIÓN Y CIENCIA	50,00	
	JUNTA DE COMUNIDADES DE CASTILLA-LA MANCHA	50,00	

		100,00	
CONSORCIO PARA LA CONMEMORACIÓN DEL IV CENTENARIO DE LA PUBLICACIÓN DEL INGENIOSO HIDALGO DON QUIJOTE DE LA MANCHA (2)	ESTADO	33,33	

Consortio	Entidad asociada	% Participación o voto
	JUNTA DE COMUNIDADES DE CASTILLA-LA MANCHA	33,34
	FEDERACION ESPAÑOLA DE MUNICIPIOS Y PROVINCIAS	33,33
		----- 100,00
CONSORCIO PARQUE ARQUEOLÓGICO DE ALARCOS (1)	JUNTA DE COMUNIDADES DE CASTILLA-LA MANCHA	60,00
	AYUNTAMIENTO DE CIUDAD REAL	20,00
	FUNDACIÓN CULTURA Y DEPORTE DE CASTILLA-LA MANCHA	10,00
	AYUNTAMIENTO DE POBLETE	10,00
		----- 100,00
CONSORCIO PARQUE ARQUEOLÓGICO DE CARRANQUE (1)	JUNTA DE COMUNIDADES DE CASTILLA-LA MANCHA	66,67
	AYUNTAMIENTO DE CASARRUBIOS DEL MONTE	11,11
	AYUNTAMIENTO DE CARRANQUE	11,11
	FUNDACIÓN CULTURA Y DEPORTE DE CASTILLA-LA MANCHA	11,11
		----- 100,00
CONSORCIO PARQUE ARQUEOLÓGICO DE SEGÓBRIGA (1)	JUNTA DE COMUNIDADES DE CASTILLA-LA MANCHA	66,66
	FUNDACIÓN CULTURA Y DEPORTE DE CASTILLA-LA MANCHA	11,12
	AYUNTAMIENTO DE ALMONACID DEL MARQUESADO	11,11
	AYUNTAMIENTO DE Saelices	11,11
		----- 100,00
CONSORCIO UNIVERSITARIO CENTRO ASOCIADO DE LA UNED LORENZO LUZURIAGA DE VALDEPEÑAS (3)	UNIVERSIDAD NACIONAL DE EDUCACIÓN A DISTANCIA	50,00
	DIPUTACIÓN PROVINCIAL DE CIUDAD REAL	16,67
	AYUNTAMIENTO DE VALDEPEÑAS	16,67
	JUNTA DE COMUNIDADES DE CASTILLA-LA MANCHA	16,66
		----- 100,00
CONSORCIO UNIVERSITARIO CENTRO ASOCIADO DE LA UNED EN CUENCA (3)	UNIVERSIDAD NACIONAL DE EDUCACIÓN A DISTANCIA	33,36
	JUNTA DE COMUNIDADES DE CASTILLA-LA MANCHA	16,66
	DIPUTACIÓN PROVINCIAL DE CUENCA	16,66
	AYUNTAMIENTO DE CUENCA	16,66

Consortio	Entidad asociada	% Participación o voto
	PRIVADO	16,66

		100,00
JUNTA DE CASTILLA Y LEÓN		
CONSORCIO AGENCIA PARA LA CALIDAD DEL SISTEMA UNIVERSITARIO DE CASTILLA Y LEÓN	JUNTA DE CASTILLA Y LEÓN	38,40
	UNIVERSIDAD DE BURGOS	15,40
	UNIVERSIDAD DE LEÓN	15,40
	UNIVERSIDAD DE SALAMANCA	15,40
	UNIVERSIDAD DE VALLADOLID	15,40

		100,00
CONSORCIO GESTIÓN ACTIVIDADES E INSTALACIONES DEPORTIVAS EN CAMPUS UNIVERSIDAD PONFERRADA (1)	AYUNTAMIENTO DE PONFERRADA	50,00
	UNIVERSIDAD DE LEÓN	50,00

		100,00
CONSORCIO GESTION PALACIO DE CONGRESOS DE CASTILLA Y LEÓN EN SALAMANCA (1)	JUNTA DE CASTILLA Y LEÓN	33,34
	DIPUTACIÓN PROVINCIAL DE SALAMANCA	33,33
	AYUNTAMIENTO DE SALAMANCA	33,33

		100,00
CONSORCIO GESTIÓN Y PROMOCIÓN DEL AEROPUERTO DE LEÓN (1)	JUNTA DE CASTILLA Y LEÓN	33,34
	DIPUTACIÓN PROVINCIAL DE LEÓN	33,33
	AYUNTAMIENTO DE LEÓN	33,33

		100,00
CONSORCIO HOSPITALARIO DE SALAMANCA (1)	JUNTA DE CASTILLA Y LEÓN	50,00
	DIPUTACIÓN PROVINCIAL DE SALAMANCA	50,00

		100,00
CONSORCIO MUSEO ARTE CONTEMPORÁNEO ESTEBAN VICENTE (3)	ESTADO	3,00
	JUNTA DE CASTILLA Y LEÓN	21,00

Consortio	Entidad asociada	% Participación o voto
	DIPUTACIÓN PROVINCIAL DE SEGOVIA	16,00
	AYUNTAMIENTO DE SEGOVIA	5,00
	PRIVADOS	55,00
		----- 100,00
CONSORCIO PARA EL DISEÑO, CONSTRUCCIÓN, EQUIPAMIENTO Y EXPLOTACIÓN DEL CENTRO DE LÁSERES PULSADOS ULTRACORTOS ULTRAIINTENSOS (2)	MINISTERIO DE EDUCACIÓN Y CIENCIA	50,00
	JUNTA DE CASTILLA Y LEÓN	45,00
	UNIVERSIDAD DE SALAMANCA	5,00
		----- 100,00
CONSORCIO PARA LA CONSTRUCCIÓN, EQUIPAMIENTO Y EXPLOTACIÓN DEL CENTRO NACIONAL DE INVESTIGACIÓN SOBRE LA EVOLUCIÓN HUMANA (2)	ESTADO	50,00
	JUNTA DE CASTILLA Y LEÓN	50,00
		----- 100,00
CONSORCIO PARA LA GESTIÓN DE ACTIV. E INSTALAC. DEPORTIVAS EN EL CAMPUS UNIV. DE PONFERRADA (1)	AYUNTAMIENTO DE PONFERRADA	50,00
	UNIVERSIDAD DE LEÓN	50,00
		----- 100,00
CONSORCIO PARA LA PROMOCIÓN, DESARROLLO, GESTIÓN Y MANTENIMIENTO DE LA CIUDAD DEL MEDIO AMBIENTE (1)	JUNTA DE CASTILLA Y LEÓN	45,44
	DIPUTACIÓN PROVINCIAL DE SORIA	27,28
	AYUNTAMIENTO DE GARRAY	27,28
		----- 100,00
CONSORCIO PROMOCIÓN AEROPUERTO DE VALLADOLID (1)	AYUNTAMIENTO DE VALLADOLID	35,00
	JUNTA DE CASTILLA Y LEÓN	35,00
	DIPUTACIÓN PROVINCIAL DE VALLADOLID	25,00
	CAMARAS DE COMERCIO	5,00
		----- 100,00

Consortio	Entidad asociada	% Participación o voto
CONSORCIO SALAMANCA 2002 (en liquidación) (3)	ESTADO	20,00
	AYUNTAMIENTO DE SALAMANCA	24,00
	JUNTA DE CASTILLA Y LEÓN	20,00
	DIPUTACIÓN PROVINCIAL DE SALAMANCA	12,00
	UNIVERSIDAD DE SALAMANCA	12,00
	CAJA DUERO	12,00
	-----	100,00
CONSORCIO SALAMANCA 2005 (3)	ESTADO	30,00
	AYUNTAMIENTO DE SALAMANCA	40,00
	JUNTA DE CASTILLA Y LEÓN	30,00
	-----	100,00
GENERALITAT DE CATALUÑA		
CONSORCI LABORATORI DE LLUM DE SINCROTRÓ	GENERALITAT DE CATALUÑA	57,14
	UNIVERSITAT AUTÒNOMA DE BARCELONA	42,86
	-----	100,00
CONSORCIO ADMINISTRACIÓ OBERTA ELECTRÒNICA DE CATALUNYA (11)	GENERALITAT DE CATALUÑA	58,82
	CONSORCI LOCALRET (7)	41,18
	-----	100,00
CONSORCIO ALTA VELOCIDAD BARCELONA (3)	ESTADO	33,33
	GENERALITAT DE CATALUÑA	33,34
	AYUNTAMIENTO DE BARCELONA	33,33
	-----	100,00
CONSORCIO AUDITORI I L'ORQUESTRA (1)	GENERALITAT DE CATALUÑA	50,00
	AYUNTAMIENTO DE BARCELONA	50,00
	-----	100,00
CONSORCIO AUTORITAT DEL TRANSPORT METROPOLITÀ (1)	GENERALITAT DE CATALUÑA	50,00
	AYUNTAMIENTO DE BARCELONA	16,50

Consortio	Entidad asociada	% Participación o voto
CONSORCIO CASA ASIA (3)	ENTIDAD METROPOLITANA DEL TRANSPORTE	16,50
	AGRUP. M. TITULARS SERVEI TRANSPORT. URBÀ REGIÓ METROPOLITANA BARCELONA	17,00

		100,00
	ESTADO	25,00
	GENERALITAT DE CATALUÑA	25,00
	AYUNTAMIENTO DE BARCELONA	25,00
CONSORCIO CASA DE LES LLENGÜES	AYUNTAMIENTO DE MADRID	25,00

		100,00
	GENERALITAT DE CATALUÑA	72,00
	CENTRO UNESCO DE CATALUÑA	14,00
	FUNDACIÓN FORUM UNIVERSAL DE LAS CULTURAS	14,00

	100,00	
CONSORCIO CASTELL DE SANT FERRAN DE FIGUERES (3)	ESTADO	50,00
	GENERALITAT DE CATALUÑA	25,00
	AYUNTAMIENTO DE FIGUERAS	25,00

	100,00	
CONSORCIO CENTRE CATALÁ DEL PLÀSTIC (1)	GENERALITAT DE CATALUÑA	40,00
	UNIVERSITAT POLITECNICA DE CATALUNYA	13,34
	AYUNTAMIENTO DE TARRASA	13,33
	OTROS	33,33

	100,00	
CONSORCIO CENTRE D'ESTUDIS DEMOGRÁFICS	GENERALITAT DE CATALUÑA	50,00
	UNIVERSITAT AUTÒNOMA DE BARCELONA	50,00

	100,00	
CONSORCIO CENTRE D'ESTUDIS I SERV. TECN. D'INFORMACIÓ I COM. AVANCADES (1)	AYUNTAMIENTO DE SABADELL	50,00
	UNIVERSITAT AUTÒNOMA DE BARCELONA	50,00

Consortio	Entidad asociada	% Participación o voto
CONSORCIO CENTRE D'ESTUDIS OLÍMPICS I DE L'ESPORT (1)	GENERALITAT DE CATALUÑA	100,00 (*)
	DIPUTACIÓN PROVINCIAL DE BARCELONA	(*)
	AYUNTAMIENTO DE BARCELONA	(*)
	UNIVERSITAT AUTÒNOMA DE BARCELONA	(*)
	PRIVADOS	(*)
		----- (*)
CONSORCIO CENTRE D'INNOVACIÓ DEL TRANSPORT	GENERALITAT DE CATALUÑA	57,00
	UNIVERSITAT POLITECNICA DE CATALUNYA	43,00
	-----	100,00
CONSORCIO CENTRE D'ESTUDIS PORCINS DE CATALUNYA (1)	COMARCA NOGUERA	(*)
	DIPUTACIÓN PROVINCIAL DE LERIDA	(*)
	AYUNTAMIENTO DE LERIDA	(*)
	VARIOS AYUNTAMIENTOS DE LERIDA	(*)
	UNIVERSIDAD DE LLEIDA	(*)
	----- (*)	
CONSORCIO CENTRE DE RECERCA ECOLÒGICA I APLICACIONS FORESTALS	GENERALITAT DE CATALUÑA	54,55
	UNIVERSITAT AUTÒNOMA DE BARCELONA	18,18
	UNIVERSITAT DE BARCELONA	9,09
	INSTITUT D'ESTUDIS CATALANS	18,18
	-----	100,00
CONSORCIO CENTRE DE RECERCA SOBRE ECONOMÍA INTERNACIONAL	GENERALITAT DE CATALUÑA	50,00
	UNIVERSIDAD POMPEU FABRA	50,00
	-----	100,00
CONSORCIO CENTRE DE SUPERCOMPUTACIÓ DE CATALUNYA	GENERALITAT DE CATALUÑA	31,10
	FUNDACIÓ CATALANA PER A LA RECERCA I LA INNOVACIÓ	13,10
	UNIVERSIDAD DE LLEIDA	6,20
	UNIVERSIDAD POMPEU FABRA	6,20

Consortio	Entidad asociada	% Participación o voto
	UNIVERSITAT AUTÒNOMA DE BARCELONA	6,20
	UNIVERSITAT DE GIRONA	6,20
	UNIVERSIDAD ROVIRA I VIRGILI	6,20
	UNIVERSITAT POLITECNICA DE CATALUNYA	6,20
	UNIVERSITAT DE BARCELONA	6,20
	UNIVERSITAT OBERTA DE CATALUNYA	6,20
	UNIVERSITAT RAMON LLULL	6,20

		100,00
CONSORCIO CENTRE DE TERMINOLOGIA (11)	GENERALITAT DE CATALUÑA	63,00
	CONSORCI PER A LA NORMALIZACIÓ LINGÜÍSTICA (1)	12,00
	PRIVADO	25,00

		100,00
CONSORCIO CENTRE DE VISIÓ PER COMPUTADOR (1)	GENERALITAT DE CATALUÑA	50,00
	UNIVERSITAT AUTÒNOMA DE BARCELONA	50,00

		100,00
CONSORCIO CENTRE INTERNACIONAL D'INVESTIGACIÓ DELS RECURSOS COSTANERS	GENERALITAT DE CATALUÑA	44,44
	UNIVERSITAT POLITECNICA DE CATALUNYA	44,44
	OTROS	11,12

		100,00
CONSORCIO CENTRE INTERNACIONAL DE MÈTODES NUMÈRICS EN ENGINYERIA	GENERALITAT DE CATALUÑA	50,00
	UNIVERSITAT POLITECNICA DE CATALUNYA	50,00

		100,00
CONSORCIO CENTRE TECNOLÒGIC FORESTAL DE CATALUNYA (1)	COMARCA DEL SOLSONÈS	16,67
	DIPUTACIÓ PROVINCIAL DE LERIDA	16,67
	UNIVERSIDAD DE LLEIDA	16,67
	FUNDACIÓ CATALANA PER A LA RECERCA I LA INNOVACIÓ	16,66
	GENERALITAT DE CATALUÑA	16,66

Consortio	Entidad asociada	% Participación o voto
	PRIVADOS	16,67

		100,00
CONSORCIO CENTRO RECURSOS PROTECCIÓ SALUT I MEDI AMBIENT (11)	AYUNTAMIENTO DE REUS	(*)
	UNIVERSIDAD ROVIRA I VIRGILI	(*)
	CONSORCI HOSPITALARI DE CATALUNYA (CHC) (1)	(*)

		(*)
CONSORCIO CIRCUIT DE CATALUNYA (1)	GENERALITAT DE CATALUÑA	72,00
	AYUNTAMIENTO DE MONTMELÓ	10,00
	RECC	18,00

		100,00
CONSORCIO CIRCUIT MOTOCROS DE CATALUNYA (1)	GENERALITAT DE CATALUÑA	75,00
	DIPUTACIÓN PROVINCIAL DE LERIDA	22,00
	AYUNTAMIENTO DE BELLPUIG	3,00

		100,00
CONSORCIO CONST. I EXPLO.QUARTA PLANTA TRACTAMENT INTEGRAL DE RESIDUS (1)	AGENCIA DE RESIDUS DE CATALUNYA	33,34
	AYUNTAMIENTO DE HOSTALETS DE PIEROLA	33,33
	ENTIDAD METROPOLITANA DE SERVICIOS HIDRAULICOS Y TRATAMIENTO DE RESIDUOS	33,33

		100,00
CONSORCIO CORPORACIÓ DE SALUT DEL MARESME I LA SELVA (11)	F. PCA. M. HOSPITAL SANT JAUME	50,00
	CONSORCIO SANITARI DE LA SELVA (1)	33,33
	PRIVADO	16,67

		100,00
CONSORCIO D'ATENCIÓ PRIMARIA DE SALUT DE L'EIXAMPLE (11)	INSTITUT CATALÀ DE LA SALUT	51,00
	HOSPITAL CLINICO Y PROVINCIAL DE BARCELONA (6) .	49,00

		100,00
CONSORCIO D'OLVAN (1)	AYUNTAMIENTO DE OLVAN	50,00

Consortio	Entidad asociada	% Participación o voto
CONSORCIO DE BIBLIOTEQUES UNIVERSITARIES DE CATALUNYA	INSTITUT CATALÀ DEL SOL	50,00

		100,00
	GENERALITAT DE CATALUÑA	11,12
	UNIVERSIDAD DE LLEIDA	11,11
	UNIVERSIDAD POMPEU FABRA	11,11
	UNIVERSITAT AUTÒNOMA DE BARCELONA	11,11
	UNIVERSITAT DE GIRONA	11,11
	UNIVERSIDAD ROVIRA I VIRGILI	11,11
	UNIVERSITAT POLITECNICA DE CATALUNYA	11,11
	UNIVERSITAT DE BARCELONA	11,11

	100,00	
CONSORCIO DE CASTELLDEFELS AGENTS DE SALUT (1)	INSTITUT CATALÀ DE LA SALUT	71,43
	AYUNTAMIENTO DE CASTELLDEFELS	28,57

	100,00	
CONSORCIO DE GERRI DE LA SAL (1)	VARIOS AYUNTAMIENTO DE LÉRIDA	33,34
	GENERALITAT DE CATALUÑA	33,33
	DIPUTACIÓN PROVINCIAL DE LERIDA	16,67
	PRIVADO	16,66

	100,00	
CONSORCIO DE GESTIÓN DE FERTILIZACIÓN AGRARIA DE CATALUÑA	GENERALITAT DE CATALUÑA	96,00
	ASOCIACIONES Y FEDERACIONES	4,00

	100,00	
CONSORCIO DE L'HABITAGE DE L'AREA METROPOLITANA DE BARCELONA (1)	GENERALITAT DE CATALUÑA	50,00
	MANCOMUNITAT DE MUNICIPIS DE L'ÀREA METROPOLITANA DE BARCELONA	50,00

	100,00	
CONSORCIO DE LA COLONIA GÜELL (1)	DIPUTACIÓN PROVINCIAL DE BARCELONA	(*)

Consortio	Entidad asociada	% Participación o voto
	AYUNTAMIENTO DE SANTA COLOMA DE CERVELLO	(*)
	COMARCA DE BAIX LLOBREGAT	(*)
	INSTITUT CATALÀ DEL SOL	(*)

		(*)
CONSORCIO DE LES CAMPOSINES (1)	VARIOS AYUNTAMIENTOS DE TARRAGONA	50,00
	INSTITUT CATALÀ DEL SOL	50,00

		100,00
CONSORCIO DE SERVICIOS SOCIALES DE BARCELONA (1)	GENERALITAT DE CATALUÑA	(*)
	AYUNTAMIENTO DE BARCELONA	(*)

		(*)
CONSORCIO DE TORELLÓ (1)	AYUNTAMIENTO DE TORELLÓ	50,00
	INSTITUT CATALÀ DEL SOL	50,00

		100,00
CONSORCIO DE TRANSFERENCIA DE CONEIXEMENT	GENERALITAT DE CATALUÑA	33,33
	UNIVERSIDAD DE LLEIDA	8,34
	UNIVERSITAT DE BARCELONA	8,34
	UNIVERSITAT AUTÒNOMA DE BARCELONA	8,34
	UNIVERSITAT DE GIRONA	8,34
	UNIVERSIDAD ROVIRA I VIRGILI	6,25
	UNIVERSITAT POLITECNICA DE CATALUNYA	6,25
	UNIVERSITAT OBERTA DE CATALUNYA	6,25
	UNIVERSIDAD POMPEU FABRA	6,25
	OTROS	8,31

		100,00
CONSORCIO DE TURISME DE CATALUNYA	GENERALITAT DE CATALUÑA	92,41
	PRIVADO	7,59

		100,00

Consortio	Entidad asociada	% Participación o voto
CONSORCIO DEL BARRI DE LA MINA (1)	GENERALITAT DE CATALUÑA	50,00
	AYUNTAMIENTO DE SANT ADRIÀ DE BESÒS	27,00
	DIPUTACIÓN PROVINCIAL DE BARCELONA	11,50
	AYUNTAMIENTO DE BARCELONA	11,50
		----- 100,00
CONSORCIO DEL FERROCARRIL TURÍSTIC DE L'ALT LLOBREGAT (1)	GENERALITAT DE CATALUÑA	50,00
	AYUNTAMIENTO DE CASTELLAR DE N'HUG	20,00
	AYUNTAMIENTO DE LA POBLA DE LILLET	20,00
	PRIVADO	10,00
		----- 100,00
CONSORCIO DEL LABORATORI INTERCOMARCAL DE L'ALT PENEDÈS, L'ANOIA I EL GARRAF (11)	INSTITUT CATALÀ DE LA SALUT	29,00
	SERVICIO CATALAN DE LA SALUD	29,00
	CONSORCI SANITARI DE L'ALT PENEDÈS (1)	14,00
	FUNDACION SANITARIA DE IGUALADA	14,00
	HO`SPITAL RESIDENCIA SANT CAMIL	14,00
		----- 100,00
CONSORCIO DEL TRANSPORT PÚBLIC DE L'ÀREA DE LLEIDA (1)	GENERALITAT DE CATALUÑA	50,00
	COMARCA DEL SEGRÍÀ	25,00
	AYUNTAMIENTO DE LERIDA	25,00
		----- 100,00
CONSORCIO DEL TRANSPORT PÚBLIC DEL CAMP DE TARRAGONA (1)	GENERALITAT DE CATALUÑA	50,00
	AYUNTAMIENTO DE VALLS	16,67
	AYUNTAMIENTO DE TARRAGONA	16,67
	AYUNTAMIENTO DE REUS	16,66
		----- 100,00
CONSORCIO DESENVOLUPAMENT URBANÍSTIC SECTOR EST. DE PALLEJÀ (1)	AYUNTAMIENTO DE PALLEJÀ	50,00
	INSTITUT CATALÀ DEL SOL	50,00

Consortio	Entidad asociada	% Participación o voto
CONSORCIO ECOMUSEU DE LES VALLS D'ANEU (1)	GENERALITAT DE CATALUÑA	100,00
		(*)
	VARIAS COMARCAS DE LERIDA	(*)
	VARIOS AYUNTAMIENTOS DE LERIDA	(*)
	UNIVERSIDAD DE LLEIDA	(*)
	PRIVADO	(*)
	-----	(*)
CONSORCIO EDUCACIÓ DE BARCELONA (1)	GENERALITAT DE CATALUÑA	60,00
	AYUNTAMIENTO DE BARCELONA	40,00
	-----	100,00
CONSORCIO EL FAR, CENTRE DELS TREBALS DEL MAR (3)	AUTORIDAD PORTUARIA DE BARCELONA	20,00
	GENERALITAT DE CATALUÑA	30,00
	AYUNTAMIENTO DE BARCELONA	30,00
	DIPUTACIÓN PROVINCIAL DE BARCELONA	20,00
	UNIVERSITAT POLITECNICA DE CATALUNYA	0,00
	UNIVERSITAT DE BARCELONA	0,00
	ASOCIACIÓN BARCELONA FES-TE A LA MAR	0,00
	-----	100,00
CONSORCIO ESCOLA INDUSTRIAL DE BARCELONA (1)	GENERALITAT DE CATALUÑA	33,34
	DIPUTACIÓN PROVINCIAL DE BARCELONA	33,33
	UNIVERSITAT POLITECNICA DE CATALUNYA	33,33
	-----	100,00
CONSORCIO ESCOLA TÈCNICA D'IGUALADA (1)	GENERALITAT DE CATALUÑA	40,00
	UNIVERSITAT POLITECNICA DE CATALUNYA	40,00
	AYUNTAMIENTO DE IGUALADA	20,00
	-----	100,00
CONSORCIO ESCUELA SUPERIOR DE COMERÇ INTERNACIONAL	GENERALITAT DE CATALUÑA	57,14
	UNIVERSIDAD POMPEU FABRA	42,86

Consortio	Entidad asociada	% Participación o voto
CONSORCIO ESTANY (1)	GENERALITAT DE CATALUÑA	100,00
		(*)
	DIPUTACIÓN PROVINCIAL DE GERONA	(*)
	AYUNTAMIENTO DE BANYOLES	(*)
	AYUNTAMIENTO DE PORQUERES	(*)

		(*)
CONSORCIO ESTANY D'IVARS-VILA-SANA (1)	GENERALITAT DE CATALUÑA	42,86
	VARIAS ENTIDADES LOCALES DE LÉRIDA	28,57
	DIPUTACIÓN PROVINCIAL DE LERIDA	21,43
	UNIVERSIDAD DE LLEIDA	7,14

		100,00
CONSORCIO F. ESTUDIS TURISTICS LA SABINOSA (1)	GENERALITAT DE CATALUÑA	(*)
	DIPUTACIÓN PROVINCIAL DE TARRAGONA	(*)
	AYUNTAMIENTO DE TARRAGONA	(*)
	PRIVADO	(*)

		(*)
CONSORCIO FIRA INTERNACIONAL DE BARCELONA (1)	GENERALITAT DE CATALUÑA	33,34
	AYUNTAMIENTO DE BARCELONA	33,33
	CÁMARAS DE COMERCIO, INDUSTRIA Y NAVEGACIÓN, AGRARIAS Y MINERAS	33,33

		100,00
CONSORCIO FRONT PORTUARI CATALÀ (2)	AUTORIDAD PORTUARIA DE BARCELONA	20,00
	AUTORIDAD PORTUARIA DE TARRAGONA	20,00
	GENERALITAT DE CATALUÑA	40,00
	PUERTOS DE LA GENERALITAT	20,00

		100,00
CONSORCIO GEOCAMPUS CATALUNYA (1)	GENERALITAT DE CATALUÑA	46,00
	VARIAS ENTIDADES LOCALES DE LÉRIDA	36,00

Consortio	Entidad asociada	% Participación o voto
CONSORCIO GES. COMPLEX TRATAMIENTO RESIDUOS DE SOLIUS (1)	UNIVERSITAT AUTÒNOMA DE BARCELONA	9,00
	INSTITUT CARTOGRÀFIC DE CATALUNYA	9,00

		100,00
	AGENCIA DE RESIDUS DE CATALUNYA	(*)
	MANCOMUNIDAD CONCA DEL RIDAURA	(*)
CONSORCIO GESTIÓ DE POLITIQUES ACTIVES D'OCUPACIÓ A L'HOSPITALET DE LLOBREGAT (1)	AYUNTAMIENTO DE SANT FELIU DE GUÍSOLS	(*)

		(*)
	VARIOS AYUNTAMIENTOS DE CATALUÑA	28,57
	GENERALITAT DE CATALUÑA	21,43
CONSORCIO GESTIÓ DE RESIDUS MUNICIPALS DE LA COMARCA DEL MONTSIÀ (1)	AYUNTAMIENTO DE L'HOSPITALET DE LLOBREGAT	21,43
	PRIVADOS	28,57

		100,00
CONSORCIO GESTIÓ DE RESIDUS URBANS D'OSONA (1)	COMARCA EL MONTSIÀ	50,00
	AGENCIA DE RESIDUS DE CATALUNYA	50,00

CONSORCIO GESTIÓ DE RESIDUS MS. DE LA SELVA (1)		100,00
	GENERALITAT DE CATALUÑA	50,00
	COMARCA OSONA	33,33
	AYUNTAMIENTO DE ORÍS	16,67
CONSORCIO GRAN TEATRE DEL LICEU (3)		-----
		100,00
	COMARCA SELVA	50,00
	AGENCIA DE RESIDUS DE CATALUNYA	50,00
CONSORCIO GRAN TEATRE DEL LICEU (3)		-----
		100,00
	ESTADO	28,00
	GENERALITAT DE CATALUÑA	28,00
CONSORCIO GRAN TEATRE DEL LICEU (3)	AYUNTAMIENTO DE BARCELONA	28,00
	DIPUTACIÓN PROVINCIAL DE BARCELONA	16,00

Consortio	Entidad asociada	% Participación o voto
CONSORCIO HABITATGE DE BARCELONA (1)		----- 100,00
	GENERALITAT DE CATALUÑA	60,00
	AYUNTAMIENTO DE BARCELONA	40,00
CONSORCIO HOSPITALARI DE TERRASA (1)		----- 100,00
	GENERALITAT DE CATALUÑA	(*)
	AYUNTAMIENTO DE TARRASA	(*)
	FUNDACION HOSPITAL CASA CARITAT SANT LLATZER	(*)
CONSORCIO HOSPITALARI DE VIC		----- (*)
	GENERALITAT DE CATALUÑA	66,67
	FUNDACION HOSPITAL SANTA CREU DE VIC	33,33
CONSORCIO INFRAESTRUCTURES DE TELECOMUNICACIONS DE CATALUNYA (11)		----- 100,00
	GENERALITAT DE CATALUÑA	58,82
	CONSORCIO LOCALRET (7)	41,18
CONSORCIO INSTITUT CATALÀ DE CIENCIES CARDIOVASCULARS		----- 100,00
	GENERALITAT DE CATALUÑA	55,56
	UNIVERSITAT AUTÒNOMA DE BARCELONA	22,22
	OTROS	22,22
CONSORCIO INSTITUT CATALÁN DEL CORCHO (1)		----- 100,00
	GENERALITAT DE CATALUÑA	(*)
	AYUNTAMIENTO DE SANT FELIU DE GUÍSOLS	(*)
	AYUNTAMIENTO DE CASSÀ DE LA SELVA	(*)
	AYUNTAMIENTO DE PALAFRUGELL	(*)
	UNIVERSITAT DE GIRONA	(*)
	OTROS	(*)
CONSORCIO INSTITUT CIÈNCIES POLÍTIQUES I SOCIALS (1)	DIPUTACIÓN PROVINCIAL DE BARCELONA	----- 50,00

Consortio	Entidad asociada	% Participación o voto
	UNIVERSITAT AUTÒNOMA DE BARCELONA	50,00

		100,00
CONSORCIO INSTITUT D'ESTUDIS TERRITORIALS	GENERALITAT DE CATALUÑA	50,00
	UNIVERSIDAD POMPEU FABRA	50,00

		100,00
CONSORCIO INSTITUT D'INFANCIA I MÒN URBÀ (1)	AYUNTAMIENTO DE BARCELONA	35,71
	DIPUTACIÓN PROVINCIAL DE BARCELONA	28,57
	UNIVERSITAT AUTÒNOMA DE BARCELONA	14,29
	UNIVERSITAT DE BARCELONA	14,29
	UNIVERSITAT OBERTA DE CATALUNYA	7,14

		100,00
CONSORCIO INSTITUT D'INVESTIGACIONS BIOMEDIQUES AUGUST PI I SUNYER	CONSEJO SUPERIOR DE INVESTIGACIONES CIENTIFICAS	(*)
	GENERALITAT DE CATALUÑA	(*)
	UNIVERSITAT DE BARCELONA	(*)
	HOSPITAL CLINICO Y PROVINCIAL DE BARCELONA (6) .	(*)

		(*)
CONSORCIO INSTITUT DE FÍSICA D'ALTES ENERGIES	GENERALITAT DE CATALUÑA	50,00
	UNIVERSITAT AUTÒNOMA DE BARCELONA	50,00

		100,00
CONSORCIO INSTITUT DE GEOMÀTICA	GENERALITAT DE CATALUÑA	62,50
	UNIVERSITAT POLITECNICA DE CATALUNYA	37,50

		100,00
CONSORCIO INSTITUT EUROPEU DE LA MEDITERRANIA (3)	ESTADO	31,00
	GENERALITAT DE CATALUÑA	38,00
	AYUNTAMIENTO DE BARCELONA	31,00

		100,00
CONSORCIO INSTITUT INTERNACIONAL DE GOVERNABILITAT DE CATALUNYA	GENERALITAT DE CATALUÑA	33,34

Consortio	Entidad asociada	% Participación o voto
	UNIVERSITAT OBERTA DE CATALUNYA	33,33
	OTROS	33,33
		----- 100,00
CONSORCIO INSTITUT RAMÓN LLULL (1)	COMUNIDAD AUTÓNOMA DE BALEARES	50,00
	GENERALITAT DE CATALUÑA	50,00
		----- 100,00
CONSORCIO INSTITUT UNIVERSITARI D'ESTUDIS EUROPEUS	GENERALITAT DE CATALUÑA	50,00
	UNIVERSITAT AUTÒNOMA DE BARCELONA	50,00
		----- 100,00
CONSORCIO INSTITUTO DE ESTUDIOS REGIONALES Y METROPOLITANOS DE BARCELONA (11)	GENERALITAT DE CATALUÑA	11,00
	DIPUTACIÓN PROVINCIAL DE BARCELONA	11,00
	MANCOMUNITAT DE MUNICIPIS DE L'ÀREA METROPOLITANA DE BARCELONA	11,00
	UNIVERSITAT AUTÒNOMA DE BARCELONA	11,00
	UNIVERSITAT POLITECNICA DE CATALUNYA	7,50
	UNIVERSITAT DE BARCELONA	7,50
	CONSORCIO DE LA ZONA FRANCA DE BARCELONA (8)	7,50
	UNIVERSIDAD POMPEU FABRA	7,50
	AYUNTAMIENTO DE BARCELONA	7,50
	OTROS	18,50
		----- 100,00
CONSORCIO INTERMUNICIPAL DE VILA-SECA Y DE SALOU (1)	GENERALITAT DE CATALUÑA	(*)
	AYUNTAMIENTO DE SALOU	(*)
	AYUNTAMIENTO DE VILA-SECA	(*)
		----- (*)
CONSORCIO L'AERÓDROM DE LA Cerdanya (1)	GENERALITAT DE CATALUÑA	50,00
	COMARCA CERDANYA	50,00

Consortio	Entidad asociada	% Participación o voto
		100,00
CONSORCIO LA GUARDIOLA (1)	AYUNTAMIENTO DE OLOT	50,00
	INSTITUT CATALÀ DEL SOL	50,00

		100,00
CONSORCIO LABORATORIO CSIC-IRTA DE GENÉTICA MOLECULAR VEGETAL (2)	CONSEJO SUPERIOR DE INVESTIGACIONES CIENTIFICAS	50,00
	INSTITUT DE RECERCA I TECNOLOGIA AGROALIMENTÀRIES	50,00

		100,00
CONSORCIO LLOTJA DE BELLPUIG (1)	GENERALITAT DE CATALUÑA	(*)
	DIPUTACIÓN PROVINCIAL DE LERIDA	(*)
	AYUNTAMIENTO DE BELLPUIG	(*)
	CONSELL COMARCAL DE L'URGELL	(*)
	CAMARAS DE COMERCIO, INDUSTRIA Y NAVEGACIÓN AGRARIAS Y MINERAS	(*)
	PRIVADO	(*)
		(*)
CONSORCIO MEMORIAL DELS ESPAIS DE LA BATALLA DE L'EBRE (1)	VARIOS AYUNTAMIENTOS DE TARRAGONA	79,40
	COMARCA TERRA ALTA	10,30
	GENERALITAT DE CATALUÑA	10,30

		100,00
CONSORCIO MERCAT DE LES FLORS/CENTRO DE ARTES EN MOVIMIENTO (1)	GENERALITAT DE CATALUÑA	50,00
	AYUNTAMIENTO DE BARCELONA	50,00

		100,00
CONSORCIO MONTSEC (1)	GENERALITAT DE CATALUÑA	25,00
	DIPUTACIÓN PROVINCIAL DE LERIDA	25,00
	VARIOS AYUNTAMIENTOS DE LERIDA	25,00
	VARIAS COMARCAS DE LERIDA	20,00
	PRIVADOS	5,00

		100,00

Consortio	Entidad asociada	% Participación o voto
CONSORCIO MUSEO DE LLEIDA, DIOCESÀ I COMARCAL (1)	GENERALITAT DE CATALUÑA	20,00
	COMARCA DEL SEGRÍÀ	20,00
	DIPUTACIÓ N PROVINCIAL DE LERIDA	20,00
	AYUNTAMIENTO DE LERIDA	20,00
	PRIVADOS	20,00 ----- 100,00
CONSORCIO MUSEU CASTELLER DE CATALUNYA (1)	GENERALITAT DE CATALUÑA	40,00
	DIPUTACIÓ N PROVINCIAL DE TARRAGONA	20,00
	AYUNTAMIENTO DE VALLS	20,00
	CONFEDERACIONES, FEDERACIONES O UNIONES	20,00 ----- 100,00
CONSORCIO MUSEU D'ART CONTEMPORANI DE BARCELONA (1)	GENERALITAT DE CATALUÑA	33,34
	AYUNTAMIENTO DE BARCELONA	33,33
	PRIVADOS	33,33 ----- 100,00
CONSORCIO MUSEU ETNOGRÀFIC DE RIPOLL (1)	GENERALITAT DE CATALUÑA	(*)
	AYUNTAMIENTO DE RIPOLL	(*)
	COMARCA DEL RIPOLLÉS	(*)
	PRIVADO	(*) ----- (*)
CONSORCIO MUSEU NACIONAL D'ART DE CATALUNYA (3)	ESTADO	30,00
	GENERALITAT DE CATALUÑA	50,00
	AYUNTAMIENTO DE BARCELONA	20,00 ----- 100,00
CONSORCIO OBSERVATORI DEL PAISATGE (1)	GENERALITAT DE CATALUÑA	50,00
	DIPUTACIÓ N PROVINCIAL DE BARCELONA	3,00
	DIPUTACIÓ N PROVINCIAL DE GERONA	3,00
	DIPUTACIÓ N PROVINCIAL DE LERIDA	3,00

Consortio	Entidad asociada	% Participación o voto
	DIPUTACIÓN PROVINCIAL DE TARRAGONA	3,00
	UNIVERSIDAD DE LLEIDA	3,00
	UNIVERSITAT AUTÒNOMA DE BARCELONA	3,00
	UNIVERSITAT DE GIRONA	3,00
	UNIVERSIDAD ROVIRA I VIRGILI	3,00
	UNIVERSITAT POLITECNICA DE CATALUNYA	3,00
	UNIVERSITAT DE BARCELONA	3,00
	UNIVERSITAT OBERTA DE CATALUNYA	3,00
	PRIVADO	17,00

		100,00
		(*)
CONSORCIO OCUPACIÓ I PROMOCIÓ ECONÓMICA DEL VALLÈS OCCIDENTAL (1)	GENERALITAT DE CATALUÑA	
	VARIAS COMARCAS DE BARCELONA	(*)
	DIPUTACIÓN PROVINCIAL DE BARCELONA	(*)
	VARIOS AYUNTAMIENTOS DE BARCELONA	(*)
	PRIVADO	(*)

		(*)
CONSORCIO PALAU DE LA MÚSICA CATALANA (3)	ESTADO	27,50
	GENERALITAT DE CATALUÑA	45,00
	AYUNTAMIENTO DE BARCELONA	27,50

		100,00
CONSORCIO PARA LA CONSTRUCCIÓN, EQUIPAMIENTO Y EXPLOTACIÓN DEL LABORATORIO DE LUZ SINCROTRÓN (2)	ESTADO	50,00
	GENERALITAT DE CATALUÑA	50,00

		100,00
CONSORCIO PARC CIENTÍFIC I TECNOLÒGIC AGROALIMENTARI DE LLEIDA (1)	AYUNTAMIENTO DE LERIDA	50,00
	UNIVERSIDAD DE LLEIDA	50,00

		100,00

Consortio	Entidad asociada	% Participación o voto
CONSORCIO PARC DE RECERCA BIOMÈDICA DE BARCELONA (1)	GENERALITAT DE CATALUÑA	50,00
	AYUNTAMIENTO DE BARCELONA	30,00
	UNIVERSIDAD POMPEU FABRA	20,00
	-----	100,00
CONSORCIO PARC FLUVIAL DEL LLOBREGAT (1)	VARIOS AYUNTAMIENTOS DE BARCELONA	30,00
	GENERALITAT DE CATALUÑA	10,00
	DIPUTACIÓN PROVINCIAL DE BARCELONA	10,00
	AYUNTAMIENTO DE GIRONELLA	5,00
	AYUNTAMIENTO DE NAVÁS	5,00
	AYUNTAMIENTO DE OLVAN	5,00
	AYUNTAMIENTO DE PUIG-REIG	5,00
	PRIVADO	30,00
	-----	100,00
CONSORCIO PATONAT CATALUNYA MÓN (1) (antes CONSORCIO PATRONAT CATALÀ PRO EUROPA)	GENERALITAT DE CATALUÑA	5,26
	DIPUTACIÓN PROVINCIAL DE BARCELONA	5,26
	AYUNTAMIENTO DE BARCELONA	5,26
	DIPUTACIÓN PROVINCIAL DE GERONA	5,26
	AYUNTAMIENTO DE GERONA	5,26
	DIPUTACIÓN PROVINCIAL DE LERIDA	5,26
	AYUNTAMIENTO DE LERIDA	5,26
	DIPUTACIÓN PROVINCIAL DE TARRAGONA	5,26
	AYUNTAMIENTO DE TARRAGONA	5,26
	UNIVERSIDAD DE LLEIDA	1,32
	UNIVERSIDAD POMPEU FABRA	1,32
	UNIVERSITAT AUTÒNOMA DE BARCELONA	1,32
	UNIVERSITAT DE GIRONA	1,32
	UNIVERSIDAD ROVIRA I VIRGILI	1,32
UNIVERSITAT POLITECNICA DE CATALUNYA	1,32	

Consortio	Entidad asociada	% Participación o voto
	UNIVERSITAT DE BARCELONA	1,32
	PRIVADO	43,42
		----- 100,00
CONSORCIO PATRIMONI MUNDIAL DE LA VALL DE BOI (1)	GENERALITAT DE CATALUÑA	33,34
	DIPUTACIÓN PROVINCIAL DE LERIDA	22,22
	VARIAS ENTIDADES LOCALES DE LÉRIDA	22,22
	OTROS	22,22
		----- 100,00
CONSORCIO PATRONAT D'ARQUEOLOGIA DE GUISSONA (1)	VARIAS ENTIDADES LOCALES DE LÉRIDA	33,34
	INSTITUT D'ESTUDIS ILERDENCOS	16,66
	GENERALITAT DE CATALUÑA	16,66
	PARTICULARES	33,34
	----- 100,00	
CONSORCIO PATRONAT DE LA VALL DE NÚRIA (1)	GENERALITAT DE CATALUÑA	40,00
	DIPUTACIÓN PROVINCIAL DE GERONA	5,00
	AYUNTAMIENTO DE QUERALBS	5,00
	COMARCA DEL RIPOLLÉS	5,00
	OTROS	45,00
	----- 100,00	
CONSORCIO PER A LA GESTIÓ DEL CONDOMINI DEL PALAU FIRAL DE MANRESA (1)	GENERALITAT DE CATALUÑA	50,00
	AYUNTAMIENTO DE MANRESA	50,00
	----- 100,00	
CONSORCIO PER A LA NAVEGACIÓ I LA PROMOCIÓ TURÍSTICA DE L'EBRE (1)	GENERALITAT DE CATALUÑA	40,00
	DIPUTACIÓN PROVINCIAL DE TARRAGONA	20,00
	COMARCA BAIX EBRE	10,00
	COMARCA RIBERA D'EBRE	10,00
	COMARCA TERRA ALTA	10,00

Consortio	Entidad asociada	% Participación o voto
CONSORCIO PER A LA NORMALIZACIÓ LINGÜÍSTICA (1)	COMARCA EL MONTSIÀ	10,00

		100,00
	GENERALITAT DE CATALUÑA	65,00
	VARIAS ENTIDADES LOCALES DE BARCELONA	21,27
	VARIOS AYUNTAMIENTOS DE GIRONA	4,64
	VARIOS AYUNTAMIENTOS DE TARRAGONA	4,64
	VARIOS AYUNTAMIENTO DE LÉRIDA	2,32
	AYUNTAMIENTO DE BARCELONA	0,39
	AYUNTAMIENTO DE LERIDA	0,29
	DIPUTACIÓN PROVINCIAL DE TARRAGONA	0,29
	AYUNTAMIENTO DE TARRAGONA	0,29
	AYUNTAMIENTO DE GERONA	0,29
	DIPUTACIÓN PROVINCIAL DE LERIDA	0,29
DIPUTACIÓN PROVINCIAL DE GERONA	0,29	
CONSORCIO PER A LA PROTECCIÓ I LA GESTIÓ DELS ESPAIS NATURALS DEL DELTA DEL LLOBREGAT (1)	GENERALITAT DE CATALUÑA	42,86
	AYUNTAMIENTO DE EL PRAT DE LLOBREGAT	28,57
	AYUNTAMIENTO DE VILADECANS	28,57

		100,00
CONSORCIO PLA D'URGELL DESENVOLUPAMENT (1)	DIPUTACIÓN PROVINCIAL DE LERIDA	(*)
	VARIOS AYUNTAMIENTOS DE LERIDA	(*)
	COMARCA ALT URGELL	(*)
	UNIVERSIDAD DE LLEIDA	(*)
	UNIVERSITAT POLITECNICA DE CATALUNYA	(*)
	PRIVADO	(*)
	-----	(*)
CONSORCIO PLA DE REHABILITACIÓ I EQUIPAMENT DE TEATRES DE BARCELONA (3)	INSTITUTO NACIONAL DE LAS ARTES ESCENICAS Y DE LA MUSICA	40,00

Consortio	Entidad asociada	% Participación o voto
	GENERALITAT DE CATALUÑA	40,00
	AYUNTAMIENTO DE BARCELONA	20,00
		----- 100,00
CONSORCIO PORT DE MATARÓ (1)	GENERALITAT DE CATALUÑA	66,67
	AYUNTAMIENTO DE MATARÓ	33,33
		----- 100,00
CONSORCIO PORT DE PORTBOU (1)	GENERALITAT DE CATALUÑA	50,00
	AYUNTAMIENTO DE PORBOU	30,00
	OTROS	20,00
		----- 100,00
CONSORCIO PORTAL DE LA COSTA BRAVA ILLA DE BLANES (1)	GENERALITAT DE CATALUÑA	55,56
	AYUNTAMIENTO DE BLANES	22,22
	COMARCA SELVA	11,11
	DIPUTACIÓN PROVINCIAL DE GERONA	11,11
		----- 100,00
CONSORCIO PRAT NORD (1)	AYUNTAMIENTO DE EL PRAT DE LLOBREGAT	50,00
	INSTITUT CATALÀ DEL SOL	50,00
		----- 100,00
CONSORCIO RECUPERACIÓ I CONSERVACIÓ DEL RIU LLOBREGAT (1)	GENERALITAT DE CATALUÑA	(*)
	DIPUTACIÓN PROVINCIAL DE BARCELONA	(*)
	ENTIDAD METROPOLITANA DE SERVICIOS HIDRAULICOS Y TRATAMIENTO DE RESIDUOS	(*)
	MANCOMUNITAT DE MUNICIPIS DE L'ÀREA METROPOLITANA DE BARCELONA	(*)
	COMARCA DE BAIX LLOBREGAT	(*)
		----- (*)
CONSORCIO REFORMA GRAN VIA DE L' HOSPITALET LLOBREGAT (1)	AYUNTAMIENTO DE L'HOSPITALET DE LLOBREGAT	50,00
	GENERALITAT DE CATALUÑA	40,00
	INSTITUT CATALÀ DEL SOL	10,00

Consortio	Entidad asociada	% Participación o voto
CONSORCIO RESIDENCIA PARA INVESTIGADORES (2)		----- 100,00
	CONSEJO SUPERIOR DE INVESTIGACIONES CIENTIFICAS	50,00
	GENERALITAT DE CATALUÑA	50,00
CONSORCIO SANITARI DE BARCELONA (1)		----- 100,00
	GENERALITAT DE CATALUÑA	60,00
	AYUNTAMIENTO DE BARCELONA	40,00
CONSORCIO SANITARI DE L'ALT PENEDEÈS (1)		----- 100,00
	SERVICIO CATALAN DE LA SALUD	56,00
	AYUNTAMIENTO DE VILAFRANCA DEL PENEDEÈS	22,00
	COMARCA ALTO PENEDEÈS	11,00
	FUNDACIÓN HOSPITAL DE VILAFRANCA	11,00
CONSORCIO SANITARI DE L'ANOIA (1)		----- 100,00
	SERVICIO CATALAN DE LA SALUD	60,00
	AYUNTAMIENTO DE IGUALADA	30,00
	COMARCA ANOIA	10,00
CONSORCIO SANITARI DE LA SELVA (1)		----- 100,00
	SERVICIO CATALAN DE LA SALUD	57,13
	AYUNTAMIENTO DE BLANES	14,29
	COMARCA SELVA	14,29
	OTROS	14,29
CONSORCIO SANITARI DE MOLLET DEL VALLÈS (1)		----- 100,00
	SERVICIO CATALAN DE LA SALUD	60,00
	AYUNTAMIENTO DE MOLLET DEL VALLÈS	20,00
	FUNDACION HOSPITAL DE MOLLET DEL VALLÈS	20,00
CONSORCIO SANITARI DE TERRASA (1)		----- 100,00
	GENERALITAT DE CATALUÑA	60,00
	AYUNTAMIENTO DE TARRASA	20,00

Consortio	Entidad asociada	% Participación o voto
CONSORCIO SANITARI DEL MARESME (1)	FUNDACIÓN SANT LLÀTZER	20,00

		100,00
	SERVICIO CATALAN DE LA SALUD	60,00
	AYUNTAMIENTO DE MATARÓ	30,00
CONSORCIO SANITARI INTEGRAL (1)	COMARCA DE MARESME	10,00

		100,00
	SERVICIO CATALAN DE LA SALUD	62,50
	INSTITUT CATALÀ DE LA SALUT	12,50
	AYUNTAMIENTO DE SANT JOAN DESPÍ	6,25
	AYUNTAMIENTO DE L'HOSPITALET DE LLOBREGAT	6,25
CONSORCIO SANT GREGORI	COMARCA DE BAIX LLOBREGAT	6,25
	CRUZ ROJA ESPAÑOLA	6,25

		100,00
	GENERALITAT DE CATALUÑA	60,00
CONSORCIO SERVEIS COMPARTITS DE CATALUNYA	INSTITUT CATALÀ D' ASISTENCIA Y SERVEIS SOCIALS	10,00
	FUNDACIÓ JOAN RIU	20,00
	CAIXA DE GIRONA	10,00

	100,00	
CONSORCIO SOCIO SANITARI D'IGUALADA (11)	GENERALITAT DE CATALUÑA	66,67
	PRIVADO	33,33

		100,00
CONSORCIO SOCIO SANITARI DE TÀRREGA (11)	AYUNTAMIENTO DE IGUALADA	50,00
	CONSORCI HOSPITALARI DE CATALUNYA (CHC) (1)	50,00

		100,00
CONSORCIO SOCIO SANITARI DE TÀRREGA (11)	AYUNTAMIENTO DE TÀRREGA	50,00
	CONSORCIO HOSPITALARI DE CATALUNYA (CHC) (7)	50,00

		100,00

Consortio	Entidad asociada	% Participación o voto
CONSORCIO SOCIOSANITARI DE VILADECANS (11)	AYUNTAMIENTO DE VILADECANS	50,00
	CONSORCI HOSPITALARI DE CATALUNYA (CHC) (1)	50,00
		----- 100,00
CONSORCIO SOCIOSANITARI DE VILAFRANCA DEL PENEDES (11)	AYUNTAMIENTO DE VILAFRANCA DEL PENEDES	50,00
	CONSORCI HOSPITALARI DE CATALUNYA (CHC) (1)	50,00
		----- 100,00
CONSORCIO TEATRE FORTUNY DE REUS (1)	GENERALITAT DE CATALUÑA	52,00
	DIPUTACIÓN PROVINCIAL DE TARRAGONA	33,00
	AYUNTAMIENTO DE REUS	15,00
		----- 100,00
CONSORCIO TORREBLANCA (1)	GENERALITAT DE CATALUÑA	60,00
	AYUNTAMIENTO DE PONTS	40,00
		----- 100,00
CONSORCIO TRANSPORT PÚBLIC DE L'ÀREA DE GIRONA (1)	GENERALITAT DE CATALUÑA	50,00
	COMARCA GIRONÉS	16,67
	COMARCA PLA DE L'ESTANY	11,11
	COMARCA SELVA	11,11
	AYUNTAMIENTO DE GERONA	11,11
		----- 100,00
CONSORCIO TURISME DEL VALLÈS ORIENTAL (11)	COMARCA VALLES ORIENTAL	(*)
	DIPUTACIÓN PROVINCIAL DE BARCELONA	(*)
	VARIOS AYUNTAMIENTOS DE BARCELONA	(*)
	CONSORCIO CIRCUIT DE CATALUNYA (1)	(*)
	CONSORCIO PROMOCIÓN MUNICIPAL DEL MOIANÉS (4)	(*)
		----- (*)
CONSORCIO URBANÍSTIC DE GESTIÓ DEL SECTOR Z - 1 PLA DE BAIX (1)	AYUNTAMIENTO DE GRANOLLERS	50,00
	INSTITUT CATALÀ DEL SOL	50,00

Consortio	Entidad asociada	% Participación o voto
		100,00
CONSORCIO URBANÍSTIC DEL CENTRE DIRECCIONAL DE CERDANYOLA (1)	AYUNTAMIENTO DE CERDANYOLA DEL VALLÉS	50,00
	INSTITUT CATALÀ DEL SOL	50,00

		100,00
CONSORCIO URBANÍSTIC DEL SECTOR DE MAS LLUHÍ (1)	AYUNTAMIENTO DE SANT FELIU DE LLOBREGAT	50,00
	INSTITUT CATALÀ DEL SOL	50,00

		100,00
CONSORCIO URBANÍSTIC DESENVOLUPAMENT DE L'EIX MACIÀ (1)	AYUNTAMIENTO DE SABADELL	50,00
	INSTITUT CATALÀ DEL SOL	50,00

		100,00
CONSORCIO URBANÍSTIC DESENVOLUPAMENT SECTOR RESIDENCIAL CAN FILUÀ (1)	AYUNTAMIENTO DE SANTA PERPETUA DE MOGODA	50,00
	INSTITUT CATALÀ DEL SOL	50,00

		100,00
CONSORCIO URBANÍSTIC L' AIGÜETA (1)	AYUNTAMIENTO DE LA BISBAL D'EMPORDÀ	50,00
	INSTITUT CATALÀ DEL SOL	50,00

		100,00
CONSORCIO URBANÍSTIC LA FORNACA (1)	INSTITUT CATALÀ DEL SOL	55,56
	AYUNTAMIENTO DE VILASSAR DE DALT	44,44

		100,00
CONSORCIO URBANÍSTIC PER AL DESENVOLUPAMENT DE LA VILLA OLÍMPICA I EL PARC DE LA DRAGA DE BANYOLES (1)	AYUNTAMIENTO DE BANYOLES	50,00
	INSTITUT CATALÀ DEL SOL	50,00

		100,00
CONSORCIO URBANÍSTIC PER AL DESENVOLUPAMENT DEL PARC D'ACTIVITATS ECONÒMIQUES CAN SANT JOAN (1)	INSTITUT CATALÀ DEL SOL	55,56
	AYUNTAMIENTO DE RUBÍ	22,22
	AYUNTAMIENTO DE SANT CUGAT DEL VALLÉS	22,22

Consortio	Entidad asociada	% Participación o voto
		100,00
CONSORCIO URBANÍSTIC PER AL DESENVOLUPAMENT DEL SECTOR EIXAMPLE NORD (1)	AYUNTAMIENTO DE EL PRAT DE LLOBREGAT	50,00
	INSTITUT CATALÀ DEL SOL	50,00

		100,00
CONSORCIO URBANÍSTIC PER AL DESENVOLUPAMENT DEL SECTOR Z-1 DE GRANOLLERS (1)	AYUNTAMIENTO DE GRANOLLERS	50,00
	INSTITUT CATALÀ DEL SOL	50,00

		100,00
CONSORCIO URBANÍSTIC SECTOR INDUSTRIAL BORGES I (1)	AYUNTAMIENTO DE LES BORGES DEL CAMP	50,00
	INSTITUT CATALÀ DEL SOL	50,00

		100,00
CORPORACIÓ SANITÀRIA DEL PARC TAULÍ (1)	SERVICIO CATALAN DE LA SALUD	54,50
	AYUNTAMIENTO DE SABADELL	18,20
	UNIVERSITAT AUTÒNOMA DE BARCELONA	9,10
	PRIVADOS	18,20

		100,00
INSTITUT CATALÀ DE ARQUEOLOGIA CLASSICA	GENERALITAT DE CATALUÑA	(*)
	UNIVERSIDAD ROVIRA I VIRGILI	(*)

		(*)

JUNTA DE EXTREMADURA

CONSORCIO AÑO JUBILAR GUADALUPENSE CENTENARIO DE LA PROCLAMACIÓN DE LA VIRGEN DE GUADALUPE COMO PATRONA DE LA HISPANIDAD 2007 (2)

ESTADO

33,33

JUNTA DE EXTREMADURA

50,00

COMUNIDAD FRANCISCANA DE GUADALUPE

16,67

100,00

CONSORCIO CÁCERES 2016 (1)

JUNTA DE EXTREMADURA

20,00

AYUNTAMIENTO DE CÁCERES

20,00

Consortio	Entidad asociada	% Participación o voto
	DIPUTACIÓN PROVINCIAL DE BADAJOZ	13,33
	DIPUTACIÓN PROVINCIAL DE CACERES	13,33
	FUNDACIÓN ACADEMIA EUROPEA DE YUSTE	6,67
	OTROS	26,67
		----- 100,00
CONSORCIO DE LA CIUDAD MONUMENTAL, HISTÓRICO-ARTÍSTICO Y ARQUEOLÓGICO DE MÉRIDA (3)	ESTADO	31,58
	JUNTA DE EXTREMADURA	36,84
	AYUNTAMIENTO DE MÉRIDA	21,05
	DIPUTACIÓN PROVINCIAL DE BADAJOZ	10,53
		----- 100,00
CONSORCIO EXTREMEÑO DE INFORMACIÓN AL CONSUMIDOR (1)	JUNTA DE EXTREMADURA	85,71
	MANCOMUNIDAD TAJO SALOR	14,29
		----- 100,00
CONSORCIO GEST. INST. TÉCNICAS DE ROCAS ORNAMENTALES Y MATERIAL DE CONSTRUCCIÓN	JUNTA DE EXTREMADURA	57,14
	SOCIEDAD DE FOMENTO INDUSTRIAL DE EXTREMADURA, S.A.	14,29
	OTROS	28,57
		----- 100,00
CONSORCIO GESTIÓN CENTRO DE CIRUGÍA DE MÍNIMA INVASIÓN (1)	JUNTA DE EXTREMADURA	50,00
	UNIVERSIDAD DE EXTREMADURA	25,00
	DIPUTACIÓN PROVINCIAL DE CACERES	16,67
	SECTOR PRIVADO	8,33
		----- 100,00
CONSORCIO GESTIÓN INSTITUTO AGROALIMENTARIO (1)	JUNTA DE EXTREMADURA	(*)
	DIPUTACIÓN PROVINCIAL DE BADAJOZ	(*)
	DIPUTACIÓN PROVINCIAL DE CACERES	(*)
	UNIVERSIDAD DE EXTREMADURA	(*)

Consortio	Entidad asociada	% Participación o voto
		(*)
CONSORCIO GRAN TEATRO DE CÁCERES (1)	JUNTA DE EXTREMADURA	33,34
	DIPUTACIÓN PROVINCIAL DE CACERES	22,22
	AYUNTAMIENTO DE CÁCERES	22,22
	PRIVADO	22,22

		100,00
CONSORCIO INSTITUCIÓN FERIA DE MUESTRAS DE EXTREMADURA (1)	JUNTA DE EXTREMADURA	25,00
	DIPUTACIÓN PROVINCIAL DE BADAJOZ	25,00
	AYUNTAMIENTO DE DON BENITO	25,00
	DIPUTACIÓN PROVINCIAL DE CACERES	25,00

		100,00
CONSORCIO INSTITUTO FERIA MERCADO GANADOS EXTREMADURA (1)	DIPUTACIÓN PROVINCIAL DE CACERES	36,00
	JUNTA DE EXTREMADURA	36,00
	DIPUTACIÓN PROVINCIAL DE BADAJOZ	16,00
	AYUNTAMIENTO DE TRUJILLO	12,00

		100,00
CONSORCIO MUSEO ETNOGRÁFICO EXTREMEÑO GONZÁLEZ SANTANA (1)	JUNTA DE EXTREMADURA	50,00
	AYUNTAMIENTO DE OLIVENZA	20,00
	DIPUTACIÓN PROVINCIAL DE BADAJOZ	10,00
	PRIVADO	20,00

		100,00
CONSORCIO MUSEO VOSTELL-MALPARTIDA (1)	JUNTA DE EXTREMADURA	30,00
	AYUNTAMIENTO DE MALPARTIDA DE CÁCERES	15,00
	DIPUTACIÓN PROVINCIAL DE CACERES	10,00
	PRIVADO	45,00

		100,00
CONSORCIO PATRONATO DEL FESTIVAL DE TEATRO CLÁSICO EN EL TEATRO ROMANO DE MÉRIDA (3)	ESTADO	50,00

Consortio	Entidad asociada	% Participación o voto
	JUNTA DE EXTREMADURA	22,20
	DIPUTACIÓN PROVINCIAL DE BADAJOZ	5,60
	AYUNTAMIENTO DE MÉRIDA	5,60
	DIPUTACIÓN PROVINCIAL DE CACERES	5,60
	CAJA DE AHORROS DE BADAJOZ	5,50
	CAJA DE AHORROS DE EXTREMADURA	5,50
	-----	100,00
CONSORCIO TEATRO LÓPEZ DE AYALA (1)	JUNTA DE EXTREMADURA	40,00
	DIPUTACIÓN PROVINCIAL DE BADAJOZ	20,00
	AYUNTAMIENTO DE BADAJOZ	20,00
	PRIVADO	20,00
-----	100,00	
XUNTA DE GALICIA		
CONSORCIO AGENCIA PARA LA CALIDAD DEL SISTEMA UNIVERSITARIO DE GALICIA	XUNTA DE GALICIA	57,13
	UNIVERSIDAD DE SANTIAGO DE COMPOSTELA	14,29
	UNIVERSIDAD DE VIGO	14,29
	UNIVERSIDAD DE LA CORUÑA	14,29
-----	100,00	
CONSORCIO AUDIOVISUAL DE GALICIA (1)	XUNTA DE GALICIA	56,25
	RADIOTELEVISIÓN GALICIA S.A	12,50
	DIPUTACIÓN PROVINCIAL DE LA CORUÑA	6,25
	DIPUTACIÓN PROVINCIAL DE LUGO	6,25
	DIPUTACIÓN PROVINCIAL DE ORENSE	6,25
	DIPUTACIÓN PROVINCIAL DE PONTEVEDRA	6,25
	INSTITUTO GALLEGO DE PROMOCION ECONOMICA	6,25
-----	100,00	
CONSORCIO CONTRA INCENDIOS E DE SALVAMENTO DA COMARCA DA LIMIA (1)	XUNTA DE GALICIA	50,00
	DIPUTACIÓN PROVINCIAL DE ORENSE	30,00

Consortio	Entidad asociada	% Participación o voto
CONSORCIO CONTRA INCENDIOS E SALVAMENTO DA COMARCA DO MORRAZO (1)	VARIOS AYUNTAMIENTOS DE ORENSE	20,00

		100,00
	XUNTA DE GALICIA	40,00
	DIPUTACIÓN PROVINCIAL DE PONTEVEDRA	40,00
CONSORCIO CONTRA INCENDIOS E SALVAMENTO DAS COMARCAS BAIXO MIÑO, CONDADO E LOURINHA (1)	VARIOS AYUNTAMIENTOS DE PONTEVEDRA	20,00

		100,00
	XUNTA DE GALICIA	40,00
	DIPUTACIÓN PROVINCIAL DE PONTEVEDRA	40,00
CONSORCIO CONTRA INCENDIOS E SALVAMENTO DAS COMARCAS DO CARBALLIÑO E DO RIBEIRO (1)	VARIOS AYUNTAMIENTOS DE PONTEVEDRA	20,00

		100,00
	XUNTA DE GALICIA	50,00
	DIPUTACIÓN PROVINCIAL DE ORENSE	30,00
CONSORCIO DE BIBLIOTECAS UNIVERSITARIAS DE GALICIA (11)	VARIOS AYUNTAMIENTOS DE ORENSE	20,00

		100,00
	XUNTA DE GALICIA	82,00
	UNIVERSIDAD DE SANTIAGO DE COMPOSTELA	6,00
CONSORCIO DO CASCO VELLO DE VIGO (1)	UNIVERSIDAD DE VIGO	6,00
	UNIVERSIDAD DE LA CORUÑA	6,00
	SOCIEDAD ANONIMA DE GESTION DEL CENTRO DE SUPERCOMPUTACION DE GALICIA (2)	0,00

		100,00
CONSORCIO EXTENSIÓN U. Y DIVULGACIÓN AMB. GALICIA (1)	INSTITUTO GALLEGO DE LA VIVIENDA Y EL SUELO	90,00
	AYUNTAMIENTO DE VIGO	10,00

	100,00	
CONSORCIO EXTENSIÓN U. Y DIVULGACIÓN AMB. GALICIA (1)	XUNTA DE GALICIA	33,34
	AYUNTAMIENTO DE OLEIROS	33,33
	UNIVERSIDAD DE LA CORUÑA	33,33

Consortio	Entidad asociada	% Participación o voto
CONSORCIO GALICIA 2005 VUELTA AL MUNDO A VELA (3)		----- 100,00
	CONSEJO SUPERIOR DE DEPORTES	20,00
	ESTADO	10,00
	XUNTA DE GALICIA	20,00
	AYUNTAMIENTO DE LA CORUÑA	10,00
	AYUNTAMIENTO DE BAYONA	10,00
	AYUNTAMIENTO DE VIGO	10,00
	AYUNTAMIENTO DE SANXENXO	10,00
	FUNDACIÓN DEPORTE GALLEGO	10,00 -----
CONSORCIO GALLEGO DE SERVICIOS DE IGUALDAD Y BIENESTAR (1)		100,00
	XUNTA DE GALICIA	51,00
	VARIOS AYUNTAMIENTOS DE ORENSE	16,00
	VARIOS AYUNTAMIENTOS DE PONTEVEDRA	13,40
	VARIOS AYUNTAMIENTOS DE LA CORUÑA	9,80
CONSORCIO INSTITUTO DE ESTUDIOS TURISTICOS DE GALICIA (11)	VARIOS AYUNTAMIENTOS DE LUGO	9,80 -----
		100,00
	XUNTA DE GALICIA	33,33
	UNIVERSIDAD DE SANTIAGO DE COMPOSTELA	16,67
	UNIVERSIDAD DE VIGO	8,34
	UNIVERSIDAD DE LA CORUÑA	8,33
CONSORCIO OS PEARES (1)	SOCIEDAD DE IMAGEN Y PROMOCION TURISTICA DE GALICIA, S.A. (1)	8,33
	OTROS	25,00 -----
		100,00
	XUNTA DE GALICIA	(*)
	DIPUTACIÓN PROVINCIAL DE LUGO	(*)
	VARIOS AYUNTAMIENTOS DE LUGO	(*)
CONSORCIO OS PEARES (1)	DIPUTACIÓN PROVINCIAL DE ORENSE	(*)
	VARIOS AYUNTAMIENTOS DE ORENSE	(*)

Consortio	Entidad asociada	% Participación o voto
		----- (*)
CONSORCIO PROVINCIAL DA CORUÑA PARA A PRESTACIÓN DO SERVICIO CONTRA INCENDIOS E SALVAMENTO (1)	XUNTA DE GALICIA	50,00
	DIPUTACIÓN PROVINCIAL DE LA CORUÑA	50,00
		----- 100,00
CONSORCIO SER. INCENDIOS E SALV. COMARCA DE VALDEORRAS (1)	XUNTA DE GALICIA	33,34
	DIPUTACIÓN PROVINCIAL DE ORENSE	33,33
	VARIOS AYUNTAMIENTOS DE ORENSE	33,33
		----- 100,00
CONSORCIO SER. INCEN. E SALV. COMARCA DO SALNÉS (1)	XUNTA DE GALICIA	33,35
	DIPUTACIÓN PROVINCIAL DE PONTEVEDRA	33,35
	VARIOS AYUNTAMIENTOS DE PONTEVEDRA	25,90
	AYUNTAMIENTO DE CAMBADOS	3,70
	AYUNTAMIENTO DE SANXENXO	3,70
		----- 100,00
CONSORCIO SERV. CONTRA INCEN. O SALV. COMARCAS DE DEZA E TABELIROS TERRA MONTES (1)	XUNTA DE GALICIA	40,01
	DIPUTACIÓN PROVINCIAL DE PONTEVEDRA	40,01
	VARIOS AYUNTAMIENTOS DE PONTEVEDRA	19,98
		----- 100,00
CONSORCIO SERV. CONTRA INCENDIOS E DE SALVAMENTO DA COMARCA DE VERIN (1)	XUNTA DE GALICIA	50,00
	DIPUTACIÓN PROVINCIAL DE ORENSE	30,00
	VARIOS AYUNTAMIENTOS DE ORENSE	20,00
		----- 100,00
CONSORCIO TEATRO PRINCIPAL (1)	XUNTA DE GALICIA	(*)
	DIPUTACIÓN PROVINCIAL DE ORENSE	(*)
	AYUNTAMIENTO DE ORENSE	(*)
	PRIVADOS	(*)

Consortio	Entidad asociada	% Participación o voto
		(*)
CONSORCIO XESTIÓN E EXP. DA REDE BÁSICA DE ABAST. CONCELLOS CERVO E BURELA (1)	VARIOS AYUNTAMIENTOS DE LUGO	50,00
	AGUAS DE GALICIA	50,00
		----- 100,00
COMUNIDAD DE MADRID		
CONSORCIO ALCALÁ DE HENARES PATRIMONIO DE LA HUMANIDAD (1)	AYUNTAMIENTO DE ALCALÁ DE HENARES	50,00
	UNIVERSIDAD DE ALCALÁ	30,00
	COMUNIDAD DE MADRID	20,00
		----- 100,00
CONSORCIO CASA DE AMÉRICA (3)	ESTADO	33,34
	COMUNIDAD DE MADRID	33,33
	AYUNTAMIENTO DE MADRID	33,33
		----- 100,00
CONSORCIO CENTRO DE FORMACIÓN EN HOSTELERIA Y RESTAURACIÓN (1)	COMUNIDAD DE MADRID	50,00
	AYUNTAMIENTO DE MADRID	50,00
		----- 100,00
CONSORCIO CIRCULO DE BELLAS ARTES (3)	ESTADO	17,70
	COMUNIDAD DE MADRID	23,50
	AYUNTAMIENTO DE MADRID	11,80
	CIRCULO DE BELLAS ARTES	23,50
	PRIVADOS	23,50
		----- 100,00
CONSORCIO DE UNIVERSIDADES DE LA COMUNIDAD DE MADRID Y DE LA UNED PARA LA COOPERACIÓN BIBLIOTECARIA (2)	UNIVERSIDAD NACIONAL DE EDUCACIÓN A DISTANCIA	16,00
	UNIVERSIDAD POLITECNICA DE MADRID	14,00
	UNIVERSIDAD DE ALCALÁ	14,00
	UNIVERSIDAD COMPLUTENSE DE MADRID	14,00

Consortio	Entidad asociada	% Participación o voto
	UNIVERSIDAD CARLOS III DE MADRID	14,00
	UNIVERSIDAD AUTÓNOMA DE MADRID	14,00
	UNIVERSIDAD REY JUAN CARLOS	14,00
		----- 100,00
CONSORCIO DEL PLAN DE REHABILITACIÓN Y EQUIPAMIENTO DE TEATROS DE MADRID (3)	ESTADO	33,34
	COMUNIDAD DE MADRID	33,33
	AYUNTAMIENTO DE MADRID	33,33
		----- 100,00
CONSORCIO ESCUELA DE TAUROMAQUIA "MARCIAL LALANDA" (1)	COMUNIDAD DE MADRID	50,00
	AYUNTAMIENTO DE MADRID	50,00
		----- 100,00
CONSORCIO INSTITUCIÓN FERIAL DE MADRID (1)	COMUNIDAD DE MADRID	30,72
	AYUNTAMIENTO DE MADRID	30,72
	PRIVADOS	38,56
		----- 100,00
CONSORCIO LA BARRANCA (1)	INSTITUTO MADRILEÑO DE DESARROLLO	60,00
	AYUNTAMIENTO DE NAVACERRADA	40,00
		----- 100,00
CONSORCIO MADRID CIUDAD OLIMPICA (1)	COMUNIDAD DE MADRID	50,00
	AYUNTAMIENTO DE MADRID	50,00
		----- 100,00
CONSORCIO MADRID IRC (2)	CONSEJO SUPERIOR DE INVESTIGACIONES CIENTIFICAS	(*)
	UNIVERSIDAD POLITECNICA DE MADRID	(*)
	ASOCIACION EMPRESARIOS DE HENARES	(*)
	ASOCIACION EMPRESARIOS DEL METAL	(*)
	CONFEDERACION EMPRESARIAL MADRID CEOE	(*)
	FUNDACION PARA EL CONOCIMIENTO DE MADRID I+D	(*)

Consortio	Entidad asociada	% Participación o voto
CONSORCIO MASTER DE ESTUDIOS LATINOAMERICANOS (10)		----- (*)
	CONSEJO SUPERIOR DE INVESTIGACIONES CIENTIFICAS	(*)
	UNIVERSIDAD COMPLUTENSE DE MADRID	(*)
	UNIVERSIDAD AUTÓNOMA DE MADRID	(*)
	UNIVERSIDAD CATOLICA DEL SACRO CUORE	(*)
	UNIVERSIDAD DE TOULOUSE- LE MIRAIL	(*)
	INSTITUTO UNIVERSITARIO DE INVESTIGACIÓN ORTEGA Y GASSET DE MADRID	(*)
		----- (*)
CONSORCIO PUERTA DEL ATLÁNTICO (1)	COMUNIDAD DE MADRID	50,00
	AYUNTAMIENTO DE MOSTOLES	50,00
		----- 100,00
CONSORCIO PUERTA DEL MEDITERRÁNEO (1)	COMUNIDAD DE MADRID	50,00
	AYUNTAMIENTO DE VILLAREJO DE SALVANÉS	50,00
		----- 100,00
CONSORCIO URBANÍSTICO ÁREA TECNOLÓGICA DEL SUR (1)	INSTITUTO MADRILEÑO DE DESARROLLO	60,00
	AYUNTAMIENTO DE GETAFE	40,00
		----- 100,00
CONSORCIO URBANÍSTICO ÁREA VALDELACASA (1)	AYUNTAMIENTO DE ALCOBENDAS	50,00
	INSTITUTO MADRILEÑO DE DESARROLLO	50,00
		----- 100,00
CONSORCIO URBANÍSTICO DE LA CIUDAD UNIVERSITARIA DE MADRID (3)	UNIVERSIDAD NACIONAL DE EDUCACIÓN A DISTANCIA	(*)
	UNIVERSIDAD POLITECNICA DE MADRID	(*)
	AYUNTAMIENTO DE MADRID	(*)
	UNIVERSIDAD COMPLUTENSE DE MADRID	(*)
		----- (*)
CONSORCIO URBANÍSTICO DE VALDEBERNARDO (2)	SOCIEDAD ESTATAL DE GESTION INMOBILIARIA DE PATRIMONIO, S.A.	(*)

Consortio	Entidad asociada	% Participación o voto
	INSTITUTO DE LA VIVIENDA DE MADRID	(*)
	GSP	(*)
	VITRA	(*)
		----- (*)
CONSORCIO URBANÍSTICO DEHESA VIEJA Y TEMPRANALES DE SAN SEBASTIÁN DE LOS REYES (1)	COMUNIDAD DE MADRID	50,00
	AYUNTAMIENTO DE SAN SEBASTIÁN DE LOS REYES	50,00
		----- 100,00
CONSORCIO URBANÍSTICO EL BAÑUELO (1)	INSTITUTO MADRILEÑO DE DESARROLLO	70,42
	AYUNTAMIENTO DE FUENLABRADA	29,58
		----- 100,00
CONSORCIO URBANÍSTICO ESCORIAL (1)	COMUNIDAD DE MADRID	60,00
	AYUNTAMIENTO DEL ESCORIAL	40,00
		----- 100,00
CONSORCIO URBANÍSTICO ESPARTEALES NORTE (1)	COMUNIDAD DE MADRID	55,00
	AYUNTAMIENTO DE ALCALÁ DE HENARES	45,00
		----- 100,00
CONSORCIO URBANÍSTICO GETAFE NORTE (1)	COMUNIDAD DE MADRID	60,00
	AYUNTAMIENTO DE GETAFE	40,00
		----- 100,00
CONSORCIO URBANÍSTICO LA ESTACIÓN (1)	COMUNIDAD DE MADRID	60,00
	AYUNTAMIENTO DE COLMENAR VIEJO	40,00
		----- 100,00
CONSORCIO URBANÍSTICO LA FORTUNA (1)	COMUNIDAD DE MADRID	60,00
	AYUNTAMIENTO DE LEGANÉS	40,00
		----- 100,00

Consortio	Entidad asociada	% Participación o voto
CONSORCIO URBANÍSTICO LA GARENA (1)	ARPEGIO, AREAS DE PROMOCION EMPRESARIAL CON GESTION INDUSTRIAL ORGANIZADA, S.A.	67,22
	COMUNIDAD DE MADRID	22,55
	AYUNTAMIENTO DE ALCALÁ DE HENARES	10,23
		----- 100,00
CONSORCIO URBANÍSTICO LEGANÉS NORTE (1)	COMUNIDAD DE MADRID	60,00
	AYUNTAMIENTO DE LEGANÉS	40,00
		----- 100,00
CONSORCIO URBANÍSTICO LEGANÉS TECNOLÓGICO (1)	INSTITUTO MADRILEÑO DE DESARROLLO	60,00
	AYUNTAMIENTO DE LEGANÉS	40,00
		----- 100,00
CONSORCIO URBANÍSTICO LOS MOLINOS-BUENAVISTA (1)	COMUNIDAD DE MADRID	60,00
	AYUNTAMIENTO DE GETAFE	40,00
		----- 100,00
CONSORCIO URBANÍSTICO MOSCATELARES (1)	COMUNIDAD DE MADRID	50,00
	AYUNTAMIENTO DE SAN SEBASTIÁN DE LOS REYES	50,00
		----- 100,00
CONSORCIO URBANÍSTICO MOSTOLES SUR (1)	COMUNIDAD DE MADRID	50,00
	AYUNTAMIENTO DE MOSTOLES	50,00
		----- 100,00
CONSORCIO URBANÍSTICO MOSTOLES-TECNOLÓGICO (1)	AYUNTAMIENTO DE MOSTOLES	50,00
	INSTITUTO MADRILEÑO DE DESARROLLO	50,00
		----- 100,00
CONSORCIO URBANÍSTICO NUEVO BAZTÁN-VILLAR DEL OLMO (1)	COMUNIDAD DE MADRID	(*)
	AYUNTAMIENTO DE VILLAR DEL OLMO	(*)
	AYUNTAMIENTO DE NUEVO BAZTÁN	(*)
		----- (*)

Consortio	Entidad asociada	% Participación o voto
CONSORCIO URBANÍSTICO PARLA-ESTE (1)	COMUNIDAD DE MADRID	55,00
	AYUNTAMIENTO DE PARLA	45,00
		----- 100,00
CONSORCIO URBANÍSTICO PARQUE EMPRESARIAL LA CARPETANIA (1)	COMUNIDAD DE MADRID	60,00
	AYUNTAMIENTO DE GETAFE	40,00
		----- 100,00
CONSORCIO URBANÍSTICO PROLONGACIÓN DE LA CASTELLANA (3)	ESTADO	33,33
	COMUNIDAD DE MADRID	33,34
	AYUNTAMIENTO DE MADRID	33,33
		----- 100,00
CONSORCIO URBANÍSTICO RIVAS (1)	COMUNIDAD DE MADRID	55,00
	AYUNTAMIENTO DE RIVAS- VACIAMADRID	45,00
		----- 100,00
REGIÓN DE MURCIA		
CONSORCIO AGENCIA DESARROLLO COMARCA DEL NOROESTE (1)	REGIÓN DE MURCIA	55,60
	VARIOS AYUNTAMIENTOS DE MURCIA	22,20
	AYUNTAMIENTO DE CALASPARRA	3,70
	AYUNTAMIENTO DE BULLAS	3,70
	AYUNTAMIENTO DE MORATALLA	3,70
	OTROS	11,10
		----- 100,00
CONSORCIO CARTAGENA DE PUERTO CULTURAS (3)	AUTORIDAD PORTUARIA DE CARTAGENA	6,67
	REGIÓN DE MURCIA	40,00
	AYUNTAMIENTO DE CARTAGENA	33,33
	UNIVERSIDAD POLITÉCNICA DE CARTAGENA	6,67
	CÁMARA DE COMERCIO DE CARTAGENA	6,67
	CONFEDERACIÓN DE EMPRESARIOS DE CARTAGENA	6,66

Consortio	Entidad asociada	% Participación o voto
CONSORCIO CENTRO REGIONAL ASOCIADO DE LA UNED EN CARTAGENA (3)	UNIVERSIDAD NACIONAL DE EDUCACIÓN A DISTANCIA	100,00 (*)
	AYUNTAMIENTO DE CARTAGENA	(*)
	REGIÓN DE MURCIA	(*)
	CAJA DEL MEDITERRÁNEO	(*)
	CAJAMURCIA	(*)
	----- (*)	
CONSORCIO CENTRO TURÍSTICO DE TALASOTERAPIA DE SAN PEDRO DEL PINATAR (1)	REGIÓN DE MURCIA	60,00
	AYUNTAMIENTO DE SAN PEDRO DEL PINATAR	40,00
-----		100,00
CONSORCIO CONSTRUC. Y FINANC. PISCINA CUBIERTA CLIMATIZADA EN ABARÁN (1)	REGIÓN DE MURCIA	60,00
	AYUNTAMIENTO DE ABARÁN	40,00
-----		100,00
CONSORCIO CONSTRUC. Y FINANC. PISCINA CUBIERTA CLIMATIZADA EN ALGUAZAS (1)	REGIÓN DE MURCIA	60,00
	AYUNTAMIENTO DE ALGUAZAS	40,00
-----		100,00
CONSORCIO CONSTRUC. Y FINANC. PISCINA CUBIERTA CLIMATIZADA EN ALHAMA DE MURCIA (1)	REGIÓN DE MURCIA	60,00
	AYUNTAMIENTO DE ALHAMA DE MURCIA	40,00
-----		100,00
CONSORCIO CONSTRUC. Y FINANC. PISCINA CUBIERTA CLIMATIZADA EN ARCHENA (1)	REGIÓN DE MURCIA	60,00
	AYUNTAMIENTO DE ARCHENA	40,00
-----		100,00
CONSORCIO CONSTRUC. Y FINANC. PISCINA CUBIERTA CLIMATIZADA EN CEUTÍ (1)	REGIÓN DE MURCIA	50,00
	AYUNTAMIENTO DE CEUTÍ	50,00
-----		100,00

Consortio	Entidad asociada	% Participación o voto
		100,00
CONSORCIO CONSTRUCCION Y FINANCIACION DE PISCINA CUBIERTA CLIMATIZADA EN CIEZA (1)	REGIÓN DE MURCIA	60,00
	AYUNTAMIENTO DE CIEZA	40,00

		100,00
CONSORCIO CONSTRUCCIÓN Y FINANCIACIÓN PALACIO DE DEPORTES EN CARTAGENA (1)	REGIÓN DE MURCIA	60,00
	AYUNTAMIENTO DE CARTAGENA	40,00

		100,00
CONSORCIO DEL CAMPUS UNIVERSITARIO DE LORCA (1)	REGIÓN DE MURCIA	33,33
	AYUNTAMIENTO DE LORCA	16,67
	UNIVERSIDAD POLITÉCNICA DE CARTAGENA	16,67
	UNIVERSIDAD DE MURCIA	16,67
	PRIVADO	16,66

		100,00
CONSORCIO DEPÓSITO FRANCO DE CARTAGENA (2)	AUTORIDAD PORTUARIA DE CARTAGENA	37,96
	INSTITUTO DE FOMENTO DE LA REGION DE MURCIA	49,79
	CÁMARA DE COMERCIO INDUSTRIA Y NAVEGACIÓN	12,25

		100,00
CONSORCIO DESARROLLO TURÍSTICO Y CULTURAL DE LORCA (1)	REGIÓN DE MURCIA	50,00
	AYUNTAMIENTO DE LORCA	30,00
	CÁMARA DE COMERCIO DE LORCA	10,00
	CONFEDERACIÓN DE EMPRESARIOS DE LA COMARCA DE LORCA (CECLOR)	10,00

		100,00
CONSORCIO GESTIÓN DE RESIDUOS SÓLIDOS REGIÓN DE MURCIA (1)	VARIOS AYUNTAMIENTOS DE MURCIA	97,10
	REGIÓN DE MURCIA	2,90

		100,00
CONSORCIO LA MANGA (1)	REGIÓN DE MURCIA	23,10

Consortio	Entidad asociada	% Participación o voto
	AYUNTAMIENTO DE CARTAGENA	23,10
	AYUNTAMIENTO DE SAN JAVIER	23,10
	PRIVADO	30,70
		----- 100,00
CONSORCIO MARINA DE COPE (1)	REGIÓN DE MURCIA	50,00
	VARIOS AYUNTAMIENTOS DE MURCIA	30,00
	AYUNTAMIENTO DE LORCA	20,00
		----- 100,00
CONSORCIO SERVICIO EXTINCIÓN INCENDIOS Y SALVAMENTO C.A. DE MURCIA (1)	REGIÓN DE MURCIA	51,00
	VARIOS AYUNTAMIENTOS DE MURCIA	49,00
		----- 100,00
CONSORCIO TURISTICO DE MAZARRON (1)	REGIÓN DE MURCIA	55,00
	AYUNTAMIENTO DE MAZARRÓN	45,00
		----- 100,00
CONSORCIO TURÍSTICO DESFILADERO DE ALMADENES (1)	REGIÓN DE MURCIA	53,80
	AYUNTAMIENTO DE CALASPARRA	23,10
	AYUNTAMIENTO DE CIEZA	23,10
		----- 100,00
CONSORCIO TURÍSTICO MANCOMUNIDAD DE SIERRA ESPUÑA (1)	REGIÓN DE MURCIA	54,50
	VARIAS MANCOMUNIDADES DE LA REGIÓN DE MURCIA	45,50
		----- 100,00
CONSORCIO TURÍSTICO MANCOMUNIDAD DEL MAR MENOR (1)	REGIÓN DE MURCIA	54,50
	VARIAS MANCOMUNIDADES DE LA REGIÓN DE MURCIA	36,40
	PRIVADO	9,10
		----- 100,00
CONSORCIO TURÍSTICO MANCOMUNIDAD DEL NOROESTE DE MURCIA (1)	REGIÓN DE MURCIA	53,80

Consortio	Entidad asociada	% Participación o voto
	VARIAS MANCOMUNIDADES DE LA REGIÓN DE MURCIA	46,20

		100,00
CONSORCIO TURISTICO MANCOMUNIDAD DEL VALLE DEL RICOTE (1)	REGIÓN DE MURCIA	53,40
	MANCOMUNIDAD DEL VALLE DE RICOTE	46,60

		100,00
CONSORCIO TURÍSTICO MEDINA NOGALTE (1)	REGIÓN DE MURCIA	55,00
	AYUNTAMIENTO DE PUERTO LUMBRERAS	45,00

		100,00
CONSORCIO TURÍSTICO MURCIA CRUCE DE CAMINOS (1)	REGIÓN DE MURCIA	53,80
	AYUNTAMIENTO DE MURCIA	46,20

		100,00
CONSORCIO TURÍSTICO SIERRA MINERA (1)	REGIÓN DE MURCIA	54,00
	AYUNTAMIENTO DE CARTAGENA	23,00
	AYUNTAMIENTO DE LA UNIÓN	23,00

		100,00
CONSORCIO TURÍSTICO TORRE PACHECO Y FUENTE ÁLAMO, TIERRA Y TRADICIÓN (1)	REGIÓN DE MURCIA	53,80
	VARIOS AYUNTAMIENTOS DE MURCIA	46,20

		100,00
CONSORCIO TURÍSTICO VILLAS TERMALES DE LA REGIÓN DE MURCIA (1)	REGIÓN DE MURCIA	55,60
	VARIOS AYUNTAMIENTOS DE MURCIA	22,20
	AYUNTAMIENTO DE ARCHENA	11,10
	AYUNTAMIENTO DE ALHAMA DE MURCIA	11,10

		100,00
CONSORCIO VÍA VERDE DEL NOROESTE (1)	REGIÓN DE MURCIA	63,64
	VARIOS AYUNTAMIENTOS DE MURCIA	27,27
	AYUNTAMIENTO DE BULLAS	9,09

Consortio	Entidad asociada	% Participación o voto
		100,00
COMUNIDAD FORAL DE NAVARRA		
CONSORCIO CENTRO ASOCIADO DE LA UNED DE PAMPLONA (2)	UNIVERSIDAD NACIONAL DE EDUCACIÓN A DISTANCIA	(*)
	COMUNIDAD FORAL DE NAVARRA	(*)

		(*)
CONSORCIO CENTRO ASOCIADO DE LA UNED EN TUDELA (3)	UNIVERSIDAD NACIONAL DE EDUCACIÓN A DISTANCIA	(*)
	COMUNIDAD FORAL DE NAVARRA	(*)
	AYUNTAMIENTO DE TUDELA	(*)

		(*)
CONSORCIO SERV. AGUA MANANTIAL DE ERCILLA (1)	VARIOS AYUNTAMIENTOS DE NAVARRA	83,33
	COMUNIDAD FORAL DE NAVARRA	16,67

		100,00
COMUNIDAD DE LA RIOJA		
CONSORCIO DE AGUAS Y RESIDUOS DE LA RIOJA (1)	COMUNIDAD DE LA RIOJA	50,00
	VARIOS AYUNTAMIENTOS DE LA RIOJA	50,00

		100,00
CONSORCIO SERVICIOS EXTINCIÓN DE INCENDIOS, SALVAMENTO Y PROTECCIÓN CIVIL DE LA RIOJA (1)	COMUNIDAD DE LA RIOJA	50,00
	VARIOS AYUNTAMIENTOS DE LA RIOJA	50,00

		100,00
GENERALITAT VALENCIANA		
CONSORCIO ALICANTE 2008. VUELTA AL MUNDO DE VELA (3)	ESTADO	25,00
	AUTORIDAD PORTUARIA DE ALICANTE	12,50
	GENERALITAT VALENCIANA	25,00
	AYUNTAMIENTO DE ALICANTE	25,00
	SOCIEDAD GESTORA PARA LA IMAGEN ESTRATÉGICA Y PROMOCIONAL DE LA COMUNIDAD VALENCIANA, S.A.U.	12,50

		100,00

Consortio	Entidad asociada	% Participación o voto
CONSORCIO AREA GESTION 1 PLAN ZONAL RESIDUOS ZONAS X, XI, XII (1)	GENERALITAT VALENCIANA	(*)
	VARIOS AYUNTAMIENTOS DE VALENCIA	(*)
	DIPUTACIÓN PROVINCIAL DE VALENCIA	(*)
	-----	(*)
CONSORCIO CENTRO ASOCIADO DE LA UNED "FRANCISCO TOMÁS Y VALIENTE" EN ALZIRA-VALENCIA (3)	UNIVERSIDAD NACIONAL DE EDUCACIÓN A DISTANCIA	(*)
	GENERALITAT VALENCIANA	(*)
	DIPUTACIÓN PROVINCIAL DE VALENCIA	(*)
	-----	(*)
CONSORCIO CONCESIONARIO DE AGUAS, RED DE ABASTECIMIENTO DE AGUAS DE LA PLANA (3)	CONFEDERACIÓN HIDROGRÁFICA DEL JUCAR	(*)
	VARIOS AYUNTAMIENTOS DE CASTELLÓN	(*)
	GENERALITAT VALENCIANA	(*)
	DIPUTACIÓN PROVINCIAL DE CASTELLÓN -----	(*)
CONSORCIO DE GESTIÓN DEL CENTRO DE ARTESANÍA DE LA CIUDAD DE VALENCIA (1)	GENERALITAT VALENCIANA	50,00
	AYUNTAMIENTO DE VALENCIA	50,00
	-----	100,00
CONSORCIO EJECUCION PREVISIONES PLAN ZONAL DE RESIDUOS ZONA XIV (1)	GENERALITAT VALENCIANA	(*)
	VARIOS AYUNTAMIENTOS DE ALICANTE	(*)
	DIPUTACIÓN PROVINCIAL DE ALICANTE -----	(*)
CONSORCIO EJECUCION PREVISIONES PLAN ZONAL DE RESIDUOS ZONA XV (1)	VARIOS AYUNTAMIENTOS DE ALICANTE	60,00
	GENERALITAT VALENCIANA	25,00
	DIPUTACIÓN PROVINCIAL DE ALICANTE -----	15,00 100,00
CONSORCIO EJECUCION PREVISIONES PLAN ZONAL DE RESIDUOS ZONA XVII (1)	GENERALITAT VALENCIANA	(*)
	VARIOS AYUNTAMIENTOS DE ALICANTE	(*)

Consortio	Entidad asociada	% Participación o voto
	DIPUTACIÓN PROVINCIAL DE ALICANTE	(*)

CONSORCIO EJECUCIÓN PREVISIONES ZONAL RD. ZONA I (1)	VARIOS AYUNTAMIENTOS DE CASTELLÓN	60,00
	GENERALITAT VALENCIANA	25,00
	DIPUTACIÓN PROVINCIAL DE CASTELLÓN	15,00

CONSORCIO GESTIÓN HOSPITAL GENERAL UNIVERSITARIO DE VALENCIA (1)	GENERALITAT VALENCIANA	50,00
	DIPUTACIÓN PROVINCIAL DE VALENCIA	50,00

CONSORCIO HOSPITALARIO PROVINCIAL DE CASTELLÓN (1)	GENERALITAT VALENCIANA	50,00
	DIPUTACIÓN PROVINCIAL DE CASTELLÓN	50,00

CONSORCIO MUSEOS COMUNIDAD VALENCIANA (1)	GENERALITAT VALENCIANA	86,74
	DIPUTACIÓN PROVINCIAL DE ALICANTE	2,21
	AYUNTAMIENTO DE ALICANTE	2,21
	DIPUTACIÓN PROVINCIAL DE CASTELLÓN	2,21
	AYUNTAMIENTO DE CASTELLÓN DE LA PLANA	2,21
	DIPUTACIÓN PROVINCIAL DE VALENCIA	2,21
	AYUNTAMIENTO DE VALENCIA	2,21

CONSORCIO PLAN ZONAL DE RESIDUOS ZONA VI, VII ,IX (1)	GENERALITAT VALENCIANA	(*)
	DIPUTACIÓN PROVINCIAL DE VALENCIA	(*)
	VARIOS AYUNTAMIENTOS DE VALENCIA	(*)

CONSORCIO PLAN ZONAL RESIDUOS ZONAS X, XI, XII (1)	GENERALITAT VALENCIANA	(*)
	VARIOS AYUNTAMIENTOS DE VALENCIA	(*)
	DIPUTACIÓN PROVINCIAL DE VALENCIA	(*)

Consortio	Entidad asociada	% Participación o voto
		----- (*)
CONSORCIO PREVENCIÓN EXTINCIÓN INCENDIOS Y SALVAMENTO DE CASTELLÓN (1)	GENERALITAT VALENCIANA	(*)
	DIPUTACIÓN PROVINCIAL DE CASTELLÓN	(*)
	VARIOS AYUNTAMIENTOS DE CASTELLÓN	(*)
		----- (*)
CONSORCIO PROVISIÓN DE SERVICIOS PREVENCIÓN DE INCENDIOS Y SALVAMENTO DE ALICANTE (1)	GENERALITAT VALENCIANA	(*)
	DIPUTACIÓN PROVINCIAL DE ALICANTE	(*)
	VARIOS AYUNTAMIENTOS DE ALICANTE	(*)
		----- (*)
CONSORCIO RESTAURACIÓN, CONSERVACIÓN Y UTILIZACIÓN DEL MONASTERIO DE SAN MIGUEL DE LOS REYES (1)	GENERALITAT VALENCIANA	33,34
	DIPUTACIÓN PROVINCIAL DE VALENCIA	33,33
	AYUNTAMIENTO DE VALENCIA	33,33
		----- 100,00
CONSORCIO SERVICIO DE ABASTECIMIENTO Y SANEAMIENTO AGUAS MARINA ALTA (1)	GENERALITAT VALENCIANA	(*)
	DIPUTACIÓN PROVINCIAL DE ALICANTE	(*)
	VARIOS AYUNTAMIENTOS DE ALICANTE	(*)
		----- (*)
CONSORCIO SERVICIO PREVENCIÓN Y EXTINCIÓN DE INCENDIOS Y SALVAMENTO DE VALENCIA (1)	GENERALITAT VALENCIANA	(*)
	DIPUTACIÓN PROVINCIAL DE VALENCIA	(*)
	VARIOS AYUNTAMIENTOS DE VALENCIA	(*)
		----- (*)
CONSORCIO TEATROS DE CASTELLÓN (1)	GENERALITAT VALENCIANA	(*)
	DIPUTACIÓN PROVINCIAL DE CASTELLÓN	(*)
	AYUNTAMIENTO DE CASTELLÓN DE LA PLANA	(*)
		----- (*)

Consortio	Entidad asociada	% Participación o voto
CONSORCIO TRANSPORTES PÚBLICOS REGULARES DE VIAJEROS DEL ÁREA DE VALENCIA (1)	GENERALITAT VALENCIANA	(*)
	VARIOS AYUNTAMIENTOS DE VALENCIA	(*)
	AYUNTAMIENTO DE VALENCIA	(*)
	-----	(*)
COMUNIDAD AUTÓNOMA DE EUSKADI		
	CONSORCIO AGUAS DE BILBAO-VIZCAYA (1)	50,00
	COMUNIDAD AUTÓNOMA DE EUSKADI	25,00
	DIPUTACIÓN FORAL DE VIZCAYA	25,00
-----	100,00	
CONSORCIO DE TRANSPORTES DE VIZCAYA (1) .	COMUNIDAD AUTÓNOMA DE EUSKADI	50,00
	DIPUTACIÓN FORAL DE VIZCAYA	25,00
	VARIAS ENTIDADES LOCALES DE VIZCAYA	12,50
	AYUNTAMIENTO DE BILBAO	2,50
	AYUNTAMIENTO DE SANTURCE	2,50
	AYUNTAMIENTO DE SESTAO	2,50
	AYUNTAMIENTO DE BARAKALDO	2,50
	AYUNTAMIENTO DE PORTUGALETE	2,50
-----	100,00	
CONSORCIO EDUCACIÓN COMPENSATORIA DEL TERRITORIO HISTÓRICO DE VIZCAYA (1)	COMUNIDAD AUTÓNOMA DE EUSKADI	50,00
	DIPUTACIÓN FORAL DE VIZCAYA	50,00
-----	100,00	
CONSORCIO EDUCACIÓN COMPENSATORIA Y FORMACIÓN OCUPACIONAL EN GUIPÚZCOA (1)	COMUNIDAD AUTÓNOMA DE EUSKADI	50,00
	DIPUTACIÓN FORAL DE GUIPUZCOA	50,00
-----	100,00	
CONSORCIO EDUCACIÓN COMPENSATORIA Y FORMACIÓN OCUPACIONAL EN VITORIA-GASTEIZ (1)	COMUNIDAD AUTÓNOMA DE EUSKADI	50,00
	AYUNTAMIENTO DE VITORIA	50,00

Consortio	Entidad asociada	% Participación o voto
CONSORCIO P. PALACIO DE MIRAMAR (1)		----- 100,00
	COMUNIDAD AUTÓNOMA DE EUSKADI	(*)
	DIPUTACIÓN FORAL DE GUIPUZCOA	(*)
	AYUNTAMIENTO DE SAN SEBASTIAN	(*)
		----- (*)
CONSORCIO PARA LA FASE PREPARATORIA DEL PROYECTO DE FUENTE EUROPEA DE NEUTRONES POR ESPALACIÓN (EUROPEAN SPALATION SOURCE) (2)	ESTADO	50,00
	COMUNIDAD AUTÓNOMA DE EUSKADI	50,00
CIUDAD AUTÓNOMA DE CEUTA		----- 100,00
	UNIVERSIDAD NACIONAL DE EDUCACIÓN A DISTANCIA	(*)
	CIUDAD AUTÓNOMA DE CEUTA	(*)
CIUDAD AUTÓNOMA DE MELILLA		----- (*)
	CONSORCIO MELILLA PUERTO XXI EN LIQUIDACIÓN (2)	AUTORIDAD PORTUARIA DE MELILLA
CIUDAD AUTÓNOMA DE MELILLA		50,00
COMUNIDADES AUTONOMAS		----- 100,00
	INSTITUTO DE SALUD CARLOS III	20,00
	CONSEJO SUPERIOR DE INVESTIGACIONES CIENTIFICAS	12,73
	GENERALITAT DE CATALUÑA	18,18
	COMUNIDAD DE MADRID	12,73
	GENERALITAT VALENCIANA	5,45
	DIPUTACIÓN GENERAL DE ARAGÓN	5,45
	COMUNIDAD AUTÓNOMA DE EUSKADI	3,64
	JUNTA DE ANDALUCÍA	3,64
	JUNTA DE EXTREMADURA	1,82

Consortio	Entidad asociada	% Participación o voto
	XUNTA DE GALICIA	1,82
	FUNDACIÓN CENTRE DE MEDICINA REGENERATIVA DE BARCELONA	1,82
	JUNTA DE CASTILLA Y LEÓN	1,82
	FUNDACIÓN PRIVADA DEL INSTITUTO DE BIOINGENIERÍA DE CATALUÑA	3,64
	INSTITUTO DE INVESTIGACIÓN DEL HOSPITAL DE LA SANTA CRUZ Y SAN PABLO	3,64
	FUNDACIÓN INASMET	1,82
	ASOCIACIÓN INSTITUTO DE BIOMECÁNICA DE VALENCIA	1,80
	-----	100,00
CONSORCIO CIBER PARA EL ÁREA TEMÁTICA DE DIABETES Y ENFERMEDADES METABÓLICAS (2)	INSTITUTO DE SALUD CARLOS III	21,07
	CONSEJO SUPERIOR DE INVESTIGACIONES CIENTIFICAS	10,53
	GENERALITAT DE CATALUÑA	21,05
	COMUNIDAD DE MADRID	15,79
	GENERALITAT VALENCIANA	7,89
	JUNTA DE ANDALUCÍA	5,26
	COMUNIDAD AUTÓNOMA DE EUSKADI	2,63
	FUNDACIÓN PRIVADA INSTITUT DE RECERCA BIOMÉDICA	5,26
	INSTITUTO DE INVESTIGACIONES MÉDICAS AUGUST PI I SUNYER	5,26
	FUNDACIÓN PARA LA INVESTIGACIÓN Y DOCENCIA SANT JOAN DE DEU	2,63
	INSTITUTO DE INVESTIGACIÓN DEL HOSPITAL DE LA SANTA CRUZ Y SAN PABLO	2,63
	-----	100,00
CONSORCIO CIBER PARA EL ÁREA TEMÁTICA DE ENFERMEDADES HEPÁTICAS Y DIGESTIVAS (2)	INSTITUTO DE SALUD CARLOS III	20,00
	CONSEJO SUPERIOR DE INVESTIGACIONES CIENTIFICAS	6,67
	GENERALITAT DE CATALUÑA	15,00
	HOSPITAL CLINICO Y PROVINCIAL DE BARCELONA (6) .	13,33
	COMUNIDAD DE MADRID	10,00
	GENERALITAT VALENCIANA	10,00
	JUNTA DE ANDALUCÍA	6,66

Consortio	Entidad asociada	% Participación o voto
	REGIÓN DE MURCIA	3,33
	JUNTA DE CASTILLA Y LEÓN	3,33
	COMUNIDAD AUTÓNOMA DE EUSKADI	3,33
	DIPUTACIÓN GENERAL DE ARAGÓN	1,67
	CLÍNICA UNIVERSITARIA DE NAVARRA	1,67
	FUNDACIÓN PARA LA INVESTIGACIÓN MÉDICA APLICADA	1,67
	FUNDACIÓN PRIVADA SALUD DEL CONSORCIO SANITARIO DEL MARESME	1,67
	INSTITUTO DE INVESTIGACIÓN DEL HOSPITAL DE LA SANTA CRUZ Y SAN PABLO	1,67
	-----	100,00
CONSORCIO CIBER PARA EL ÁREA TEMÁTICA DE ENFERMEDADES NEUROGENERATIVAS (2)	INSTITUTO DE SALUD CARLOS III	21,52
	CONSEJO SUPERIOR DE INVESTIGACIONES CIENTIFICAS	18,99
	GENERALITAT DE CATALUÑA	15,19
	COMUNIDAD DE MADRID	11,39
	JUNTA DE ANDALUCÍA	6,30
	GENERALITAT VALENCIANA	5,06
	COMUNIDAD AUTÓNOMA DE EUSKADI	2,53
	REGIÓN DE MURCIA	1,27
	HOSPITAL CLINICO Y PROVINCIAL DE BARCELONA (6) .	1,27
	COMUNIDAD DE CANARIAS	1,27
	DIPUTACIÓN REGIONAL DE CANTABRIA	1,27
	JUNTA DE COMUNIDADES DE CASTILLA-LA MANCHA	1,27
	JUNTA DE EXTREMADURA	1,27
	XUNTA DE GALICIA	1,27
	FUNDACIÓN PARA LA INVESTIGACIÓN MÉDICA APLICADA	5,06
	INSTITUTO DE INVESTIGACIÓN DEL HOSPITAL DE LA SANTA CRUZ Y SAN PABLO	3,80
	INSTITUTO DE INVESTIGACIONES BIOMÉDICAS AUGUST PI I SUNYER	1,27
	-----	100,00
CONSORCIO CIBER PARA EL ÁREA TEMÁTICA DE ENFERMEDADES RARAS (2)	INSTITUTO DE SALUD CARLOS III	21,92

Consortio	Entidad asociada	% Participación o voto	
	CONSEJO SUPERIOR DE INVESTIGACIONES CIENTIFICAS	15,07	
	COMUNIDAD DE MADRID	16,44	
	GENERALITAT DE CATALUÑA	13,69	
	GENERALITAT VALENCIANA	5,48	
	HOSPITAL CLINICO Y PROVINCIAL DE BARCELONA (6) .	5,48	
	JUNTA DE ANDALUCÍA	4,11	
	DIPUTACIÓN GENERAL DE ARAGÓN	4,11	
	XUNTA DE GALICIA	1,37	
	REGIÓN DE MURCIA	1,37	
	INSTITUTO DE INVESTIGACIÓN DEL HOSPITAL DE LA SANTA CRUZ Y SAN PABLO	2,74	
	FUNDACIÓN JIMÉNEZ DÍAZ	2,74	
	FUNDACIÓN PRIVADA INSTITUT DE RECERCA BIOMÉDICA	1,37	
	HOSPITAL SAN JUAN DE DIOS ESPLUGES	1,37	
	ASOCIACIÓN ESPAÑOLA PARA EL REGISTRO Y ESTUDIO DE LAS MALFORMACIONES CONGÉNITAS	1,37	
	FUNDACIÓN CANARIA RAFAEL CLAVIJO	1,37	

		100,00	
	CONSORCIO CIBER PARA EL ÁREA TEMÁTICA DE ENFERMEDADES RESPIRATORIAS (2)	INSTITUTO DE SALUD CARLOS III	19,51
		CONSEJO SUPERIOR DE INVESTIGACIONES CIENTIFICAS	7,32
		COMUNIDAD DE MADRID	19,51
GENERALITAT DE CATALUÑA		19,50	
HOSPITAL CLINICO Y PROVINCIAL DE BARCELONA (6) .		9,76	
COMUNIDAD AUTÓNOMA DE BALEARES		4,88	
COMUNIDAD DE CANARIAS		2,44	
JUNTA DE CASTILLA Y LEÓN		2,44	
JUNTA DE EXTREMADURA		2,44	
GENERALITAT VALENCIANA		2,44	
COMUNIDAD AUTÓNOMA DE EUSKADI		2,44	
DIPUTACIÓN GENERAL DE ARAGÓN		2,44	

Consortio	Entidad asociada	% Participación o voto
CONSORCIO CIBER PARA EL ÁREA TEMÁTICA DE EPIDEMIOLOGÍA Y SALUD PÚBLICA (2)	FUNDACIÓN JIMÉNEZ DÍAZ	4,88

		100,00
	INSTITUTO DE SALUD CARLOS III	24,64
	CONSEJO SUPERIOR DE INVESTIGACIONES CIENTIFICAS	1,45
	GENERALITAT DE CATALUÑA	27,52
	JUNTA DE ANDALUCÍA	11,59
	GENERALITAT VALENCIANA	7,25
	COMUNIDAD DE MADRID	5,80
	COMUNIDAD AUTÓNOMA DE EUSKADI	4,35
	REGIÓN DE MURCIA	1,45
	COMUNIDAD FORAL DE NAVARRA	1,45
	PRINCIPADO DE ASTURIAS	1,45
	COMUNIDAD DE CANARIAS	1,45
	XUNTA DE GALICIA	1,45
	HOSPITAL CLINICO Y PROVINCIAL DE BARCELONA (6) .	1,45
	AGENCIA DE SALUD PÚBLICA DE BARCELONA	5,80
FUNDACIÓN AVEDIS DONABEDIAN	1,45	
INSTITUTO DE INVESTIGACIÓN DE HOSPITAL DE LA SANTA CRUZ Y SAN PABLO	1,45	

	100,00	
CONSORCIO CIBER PARA EL ÁREA TEMÁTICA DE FISIOPATOLOGÍA DE LA OBESIDAD Y NUTRICIÓN (2)	INSTITUTO DE SALUD CARLOS III	19,36
	CONSEJO SUPERIOR DE INVESTIGACIONES CIENTIFICAS	6,45
	GENERALITAT DE CATALUÑA	19,35
	JUNTA DE ANDALUCÍA	12,90
	GENERALITAT VALENCIANA	9,68
	HOSPITAL CLINICO Y PROVINCIAL DE BARCELONA (6) .	6,45
	XUNTA DE GALICIA	6,45
	COMUNIDAD DE MADRID	6,45
	COMUNIDAD AUTÓNOMA DE BALEARES	6,45

Consortio	Entidad asociada	% Participación o voto
CONSORCIO CIBER PARA EL ÁREA TEMÁTICA DE SALUD MENTAL (2)	COMUNIDAD FORAL DE NAVARRA	3,23
	DIPUTACIÓN GENERAL DE ARAGÓN	3,23
	-----	100,00
	INSTITUTO DE SALUD CARLOS III	19,35
	CONSEJO SUPERIOR DE INVESTIGACIONES CIENTIFICAS	6,45
	COMUNIDAD DE MADRID	22,57
	GENERALITAT VALENCIANA	6,45
	COMUNIDAD AUTÓNOMA DE EUSKADI	6,45
	GENERALITAT DE CATALUÑA	6,45
	HOSPITAL CLINICO Y PROVINCIAL DE BARCELONA (6) .	6,45
	JUNTA DE ANDALUCÍA	6,45
	DIPUTACIÓN GENERAL DE ARAGÓN	3,23
	PRINCIPADO DE ASTURIAS	3,23
	DIPUTACIÓN REGIONAL DE CANTABRIA	3,23
	FUNDACIÓN PARA LA INVESTIGACIÓN Y DOCENCIA SANT JOAN DE DEU	3,23
	HERMANAS HOSPITALARIAS SAGRADO CORAZÓN DE JESÚS BENITO MENNI	3,23
	INSTITUTO DE INVESTIGACIÓN DE HOSPITAL DE LA SANTA CRUZ Y SAN PABLO	3,23
-----	100,00	
CONSORCIO PARA LA PRESENCIA Y PROMOCIÓN DEL ALBERGUISMO JUVENIL-RED ESPAÑOLA DE ALBERGUES JUVENILES (3)	INSTITUTO DE LA JUVENTUD	2,00
	JUNTA DE ANDALUCÍA	7,00
	DIPUTACIÓN GENERAL DE ARAGÓN	7,00
	COMUNIDAD DE CANARIAS	7,00
	DIPUTACIÓN REGIONAL DE CANTABRIA	7,00
	JUNTA DE COMUNIDADES DE CASTILLA-LA MANCHA	7,00
	JUNTA DE CASTILLA Y LEÓN	7,00
	GENERALITAT DE CATALUÑA	7,00
	JUNTA DE EXTREMADURA	7,00
	XUNTA DE GALICIA	7,00

Consortio	Entidad asociada	% Participación o voto
	COMUNIDAD DE MADRID	7,00
	REGIÓN DE MURCIA	7,00
	COMUNIDAD DE LA RIOJA	7,00
	GENERALITAT VALENCIANA	7,00
	COMUNIDAD AUTÓNOMA DE EUSKADI	7,00

		100,00

(*) Información no disponible

(1) Entidad participada por el Sector Público Autonómico y el Sector Público Provincial y/o Municipal

(2) Entidad participada por el Sector Público Autonómico y el Sector Público Estatal

(3) Entidad participada por el Sector Público Autonómico, el Sector Público Provincial y/o Municipal y el Sector Público Estatal

(5) Entidad participada por el Sector Público Provincial y el Sector Público Estatal

(6) Entidad participada por el Sector Público Provincial, el Sector Público Autonómico y/o Municipal y el Sector Público Estatal

(8) Entidad participada por el Sector Público Municipal y el Sector Público Estatal

(11) Entidad participada directamente por un ámbito de la Administración e indirectamente por otro

4.4.1. Consorcios con posición dominante de una Comunidad Autónoma

Comunidad Autónoma	Inventario 31/12/2007
Junta de Andalucía.....	21
Diputación General de Aragón.....	3
Principado de Asturias.....	-
Comunidad Autónoma de Baleares.....	8
Comunidad de Canarias.....	3
Diputación Regional de Cantabria.....	-
Junta de Comunidades de Castilla-La Mancha.....	3
Junta de Castilla y León.....	1
Generalitat de Cataluña.....	61
Junta de Extremadura.....	3
Xunta de Galicia.....	7
Comunidad de Madrid.....	16
Región de Murcia.....	22
Comunidad Foral de Navarra.....	-
Comunidad de La Rioja.....	-
Generalitat Valenciana.....	1
Comunidad Autónoma de Euskadi.....	-
Ciudad Autónoma de Ceuta.....	-
Ciudad Autónoma de Melilla.....	-
Total	149