

Fundaciones Estatales

Informe económico-financiero 2001



MINISTERIO
DE HACIENDA

IGAE

INTERVENCIÓN GENERAL DE LA
ADMINISTRACIÓN DEL ESTADO

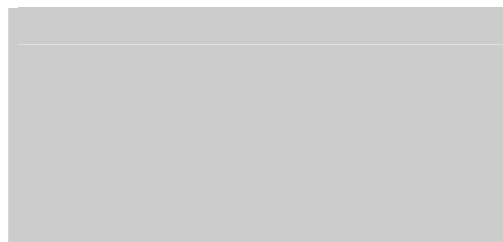

PRESENTACIÓN

La Intervención General de la Administración del Estado, utilizando la base de datos de la Central de Información Contable de Empresas Públicas (CICEP), publica un año más el estudio sobre empresas y fundaciones públicas, en el que intenta ofrecer una visión, lo más amplia posible, del acontecer de estas figuras a lo largo del ejercicio 2001, así como un avance de lo ocurrido en el ejercicio 2002.

No se pretenden realizar aportaciones teóricas ni análisis de planteamientos económicos, tan sólo ofrecer datos económico-financieros suficientemente relevantes, así como un enfoque estructuralista que permita conocer la dimensión y la evolución de las empresas y fundaciones públicas existentes en el ejercicio objeto de estudio.

En el ejercicio precedente, el estudio se estructuraba en 4 títulos, incorporándose en el presente el informe provisional para las fundaciones estatales, formando por tanto la colección las siguientes publicaciones:

- 📖 Empresas estatales. Informe económico-financiero 2001
- 📖 Fundaciones estatales. Informe económico-financiero 2001
- 📖 Empresas estatales . Informe provisional 2002
- 📖 Fundaciones estatales. Informe provisional 2002
- 📖 Sector Público Empresarial: Composición y estructura 2001

Una vez más, agradecer la colaboración prestada, tanto por las entidades como por las Comunidades Autónomas, Diputaciones Provinciales y Ayuntamientos, sin cuya ayuda no hubiese sido posible recabar la información facilitada en las distintas publicaciones, poniéndolas a su disposición en espera de que constituya un instrumento útil, estando abiertos a cualquier sugerencia en aras de mejorarlas en un futuro.



ÍNDICE

INTRODUCCIÓN, METODOLOGÍA Y COMENTARIOS

1. FUNDACIONES ESTATALES

- 1.1. Relación de fundaciones estatales
- 1.2. Evolución del inventario de fundaciones estatales
- 1.3. Grado de participación estatal
- 1.4. Tamaño
- 1.5. Estructura de dominio estatal

2. INFORMACIÓN ECONÓMICO-FINANCIERA DE LAS FUNDACIONES ESTATALES

- 2.1. Información general
- 2.2. Información por sectores de actividad
- 2.3. Información por dependencias ministeriales

3. EVOLUCIÓN ECONÓMICO-FINANCIERA 1998-2001

4. ANEXO ECONÓMICO-FINANCIERO

- 4.1. Agregado total

4.2 Por sectores de actividad

- Fundaciones culturales y docentes
- Fundaciones de investigación y tecnológicas
- Fundaciones asistenciales
- Fundaciones medioambientales
- Fundaciones sanitarias

4.3. Por dependencias ministeriales

- Ministerio de Hacienda
- Ministerio de Trabajo y asuntos sociales
- Ministerio de Ciencia y tecnología
- Ministerio de Fomento
- Ministerio de Sanidad
- Ministerio de Educación, cultura y deporte
- Otros ministerios

5. INFORMACIÓN SOBRE LA AUDITORÍA DE LAS CUENTAS ANUALES

6. ESTRUCTURAS DE CAPITAL



ÍNDICE DE LISTADOS

1. FUNDACIONES ESTATALES

1.1. RELACIÓN DE FUNDACIONES ESTATALES

- 1.1.1. Fundaciones estatales tratadas
- 1.1.2. Fundaciones estatales no tratadas

1.2. EVOLUCIÓN DEL INVENTARIO DE LAS FUNDACIONES ESTATALES

- 1.2.1. Inventario de las fundaciones estatales
- 1.2.2. Altas en el inventario de fundaciones estatales
- 1.2.3. Bajas en el inventario de fundaciones estatales

1.3. GRADO DE PARTICIPACIÓN ESTATAL

- 1.3.1. Fundaciones estatales inventariadas según el grado de participación efectiva

1.4. TAMAÑO

- 1.4.1. Tamaño de las fundaciones estatales

1.5. ESTRUCTURA DE DOMINIO ESTATAL

- 1.5.1. Estructura de dominio estatal y principales magnitudes económicas

2. INFORMACIÓN ECONÓMICO-FINANCIERA DE LAS FUNDACIONES ESTATALES

2.1. INFORMACIÓN GENERAL

2.2. INFORMACIÓN POR SECTORES DE ACTIVIDAD

2.3. INFORMACIÓN POR DEPENDENCIAS MINISTERIALES

3. EVOLUCIÓN ECONÓMICO-FINANCIERA DE LAS FUNDACIONES ESTATALES

4. ANEXO ECONÓMICO-FINANCIERO

4.1. AGREGADO TOTAL

RELACION DE ENTIDADES TRATADAS Y NO TRATADAS

4.2. POR SECTORES DE ACTIVIDAD

RELACION DE ENTIDADES TRATADAS Y NO TRATADAS

- Fundaciones culturales y docentes
- Fundaciones de investigación y tecnológicas
- Fundaciones asistenciales
- Fundaciones medioambientales
- Fundaciones sanitarias

4.3. POR DEPENDENCIAS MINISTERIALES

RELACION DE ENTIDADES TRATADAS Y NO TRATADAS

- Ministerio de Hacienda
- Ministerio de Trabajo y asuntos sociales
- Ministerio de Ciencia y tecnología
- Ministerio de Fomento
- Ministerio de Sanidad
- Ministerio de Educación, cultura y deporte
- Otros ministerios

5. INFORMACIÓN SOBRE LA AUDITORÍA DE LAS CUENTAS ANUALES

5.1. Auditoría de las cuentas anuales de las fundaciones estatales

5.2. Opinión de los informes de auditoría de las cuentas anuales

5.3. Fundaciones estatales sin auditar o sin acompañar informe de auditoría

6. ESTRUCTURAS DE CAPITAL

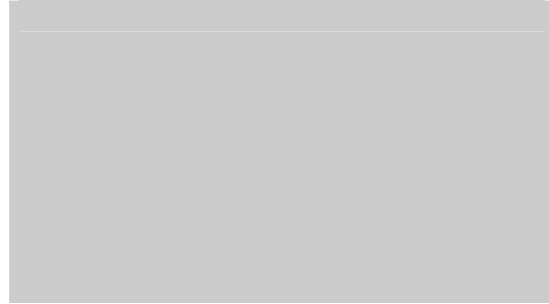

ÍNDICE DE CUADROS

1. FUNDACIONES ESTATALES

1.1. RELACIÓN DE FUNDACIONES ESTATALES

- 1.1.1. Clasificación de las fundaciones estatales inventariadas y tratadas por sectores de actividad.
- 1.1.2. Clasificación de las fundaciones estatales inventariadas y tratadas por dependencias ministeriales

1.2. EVOLUCIÓN DEL INVENTARIO DE LAS FUNDACIONES ESTATALES

- 1.2.1. Variaciones del inventario de las fundaciones estatales por sectores de actividad
- 1.2.2. Variaciones del inventario de las fundaciones estatales por dependencias ministeriales

1.3. GRADO DE PARTICIPACIÓN PÚBLICA

- 1.3.1. Grado de participación estatal efectiva de las fundaciones estatales inventariadas por dependencias ministeriales
- 1.3.2. Principales magnitudes de las fundaciones estatales tratadas según la participación estatal efectiva

1.4. TAMAÑO

- 1.4.1. Tamaño de las fundaciones estatales

1.5. ESTRUCTURA DE DOMINIO ESTATAL

2. INFORMACIÓN ECONÓMICO-FINANCIERA DE LAS FUNDACIONES ESTATALES

2.1. INFORMACIÓN GENERAL

- 2.1.1. Balance agregado
- 2.1.2. Cuenta de resultados
- 2.1.3. Ingresos por actividad propia, ventas y otros ingresos
- 2.1.4. Ayudas monetarias, compras de explotación y otros
- 2.1.5. Beneficios procedentes del inmovilizado e ingresos excepcionales
- 2.1.6. Pérdidas procedentes del inmovilizado y gastos excepcionales

2.2. INFORMACIÓN POR SECTORES DE ACTIVIDAD

- 2.2.1. Total partidas del activo
- 2.2.2. Inmovilizado
- 2.2.3. Inversiones financieras temporales
- 2.2.4. Fondos propios
- 2.2.5. Acreedores a corto plazo
- 2.2.6. Ingresos de la actividad propia
- 2.2.7. Ventas y otros ingresos de la actividad mercantil
- 2.2.8. Otros ingresos
- 2.2.9. Ayudas monetarias y otros
- 2.2.10. Consumos de explotación
- 2.2.11. Gastos de personal
- 2.2.12. Distribución de personal

2.3. INFORMACIÓN POR DEPENDENCIAS MINISTERIALES

- 2.3.1. Total partidas del activo
- 2.3.2. Inmovilizado
- 2.3.3. Inversiones financieras temporales
- 2.3.4. Fondos propios
- 2.3.5. Acreedores a corto plazo
- 2.3.6. Ingresos de la actividad propia
- 2.3.7. Ventas y otros ingresos de la actividad mercantil
- 2.3.8. Otros ingresos
- 2.3.9. Ayudas monetarias y otros
- 2.3.10. Consumos de explotación
- 2.3.11. Gastos de personal

2.3.12. Distribución de personal

3. EVOLUCIÓN ECONÓMICO-FINANCIERA 1998-2001

3.1. Balance Agregado

3.2. Cuenta de resultados

4. ANEXO ECONÓMICO-FINANCIERO

4.1. AGREGADO TOTAL

- . Balance agregado
- . Cuenta de resultados

4.2. POR SECTORES DE ACTIVIDAD

- Fundaciones culturales y docentes
 - . Balance agregado
 - . Cuenta de resultados
 - . Resultado de las operaciones
 - . Cuadro de financiación
 - . Variación del capital circulante
- Fundaciones de investigación y tecnológicas
 - . Balance agregado
 - . Cuenta de resultados
 - . Resultado de las operaciones
 - . Cuadro de financiación
 - . Variación del capital circulante
- Fundaciones asistenciales
 - . Balance agregado
 - . Cuenta de resultados
 - . Resultado de las operaciones
 - . Cuadro de financiación
 - . Variación del capital circulante
- Fundaciones medioambientales
 - . Balance agregado
 - . Cuenta de resultados
 - . Resultado de las operaciones
 - . Cuadro de financiación
 - . Variación del capital circulante
- Fundaciones sanitarias
 - . Balance agregado
 - . Cuenta de resultados

4.3. POR DEPENDENCIAS MINISTERIALES

- Ministerio de Hacienda

- . Balance agregado
 - . Cuenta de resultados
 - . Resultado de las operaciones
 - . Cuadro de financiación
 - . Variación del capital circulante
- Ministerio de Trabajo y asuntos sociales
 - . Balance agregado
 - . Cuenta de resultados
 - . Resultado de las operaciones
 - . Cuadro de financiación
 - . Variación del capital circulante
- Ministerio de Ciencia y tecnología
 - . Balance agregado
 - . Cuenta de resultados
 - . Resultado de las operaciones
 - . Cuadro de financiación
 - . Variación del capital circulante
- Ministerio de Fomento
 - . Balance agregado
 - . Cuenta de resultados
 - . Resultado de las operaciones
 - . Cuadro de financiación
 - . Variación del capital circulante
- Ministerio de Sanidad
 - . Balance agregado
 - . Cuenta de resultados
- Ministerio de Educación, cultura y deporte
 - . Balance agregado
 - . Cuenta de resultados
 - . Resultado de las operaciones
 - . Cuadro de financiación
 - . Variación del capital circulante
- Otros ministerios
 - . Balance agregado
 - . Cuenta de resultados
 - . Resultado de las operaciones
 - . Cuadro de financiación
 - . Variación del capital circulante

5. INFORMACIÓN SOBRE LA AUDITORÍA DE LAS CUENTAS ANUALES

5.1. Alcance de la auditoría financiera

5.2. Opinión de los informes de auditoría

6. ESTRUCTURAS DE CAPITAL

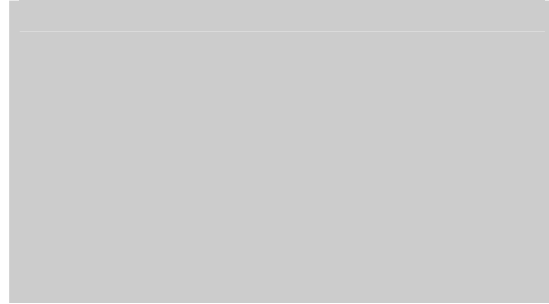

ÍNDICE DE GRAFICOS

1. FUNDACIONES ESTATALES

1.1. RELACIÓN DE FUNDACIONES ESTATALES

- 1.1.1. Fundaciones estatales inventariadas y tratadas por sectores de actividad

2. INFORMACIÓN ECONÓMICO-FINANCIERA DE LAS FUNDACIONES ESTATALES

2.1. INFORMACIÓN GENERAL

- 2.1.1. Balance agregado
- 2.1.2. Resultados

2.2. INFORMACIÓN POR SECTORES DE ACTIVIDAD

- 2.2.1. Activo
- 2.2.2. Fondos propios
- 2.2.3. Cifra de negocios
- 2.2.4. Distribución de personal

2.3. INFORMACIÓN POR DEPENDENCIAS MINISTERIALES

- 2.3.1. Activo
- 2.3.2. Fondos propios
- 2.3.3. Cifra de negocios
- 2.3.4. Distribución de personal

3. EVOLUCIÓN ECONÓMICO-FINANCIERA

3.1. Balance agregado

3.2. Resultados

4. ANEXO ECONÓMICO-FINANCIERO

5. INFORMACIÓN SOBRE LA AUDITORÍA DE LAS CUENTAS ANUALES

5.1. Alcance de la auditoría financiera

6. ESTRUCTURAS DE CAPITAL



INTRODUCCIÓN, METODOLOGÍA Y COMENTARIOS

La presente publicación aborda el estudio de las fundaciones estatales para el ejercicio 2001, a través del tratamiento de la información, que de acuerdo con la legislación vigente le corresponde centralizar a la Intervención General de la Administración del Estado (IGAE). Desde 1999 se elabora un estudio independiente de las fundaciones con el objetivo básico de recoger el inventario de aquéllas que constituyen parte del Sector Público Estatal y mostrar adicionalmente su dimensión y actuación a lo largo del ejercicio.

La Ley 50/2002, de 26 de diciembre, de Fundaciones diseña el régimen aplicable a las fundaciones constituidas mayoritariamente por entidades del Sector Público Estatal. Esta nueva regulación ha obligado a modificar el apartado 5 del artículo 6 del Texto Refundido de la Ley General Presupuestaria, quedando redactado de la siguiente forma:

“Son fundaciones del sector público estatal aquellas fundaciones en las que concurra alguna de las siguientes circunstancias:

- a) Que se constituyan con una aportación mayoritaria, directa o indirecta de la Administración General del Estado, sus organismos públicos o demás entidades del sector público estatal.
- b) Que su patrimonio fundacional, con un carácter de permanencia, esté formado en más de un 50 por 100 por bienes o derechos aportados o cedidos por las referidas entidades.”

Las fundaciones estatales remiten a la IGAE unos cuestionarios normalizados atendiendo a los principios y normas recogidos en el RD 776/1998, de 30 de abril, por el que se aprueban las normas de adaptación del P.G.C. a las Entidades sin fines de lucro. Estos cuestionarios, cuya remisión se facilita en soporte informático, pueden obtenerse a través de la página web de la Secretaría de Estado de Presupuestos y Gastos, [http:// www.igae.minhac.es/cicep](http://www.igae.minhac.es/cicep).

El tratamiento de la información remitida exige un estudio previo de manera que permita transformar los datos individuales en una información normalizada y homogénea que posibilite un análisis de la información económica partiendo de distintos niveles de agregación. De acuerdo con la actividad y los fines perseguidos se han clasificado a las fundaciones en: Culturales y docentes; de Investigación y tecnológicas; Asistenciales; Medioambientales; y Sanitarias. Atendiendo a la

dependencia ministerial se han agrupado en los siguientes Ministerios: Hacienda; Trabajo y Asuntos Sociales; Ciencia y Tecnología; Fomento; Sanidad; Educación, Cultura y Deporte; y, finalmente, integrando Otros ministerios se encuentran Economía, Medio ambiente, Asuntos Exteriores, Presidencia, Defensa, y otros sin dependencia ministerial (para el caso exclusivamente de una fundación dependiente del Banco de España).

Como en ejercicios anteriores se ha continuado en la línea de equiparar la estructura y los epígrafes desarrollados en el informe elaborado para las empresas estatales, recogiendo por primera vez datos sobre la serie temporal 1998-2001. La publicación está constituida por esta nota metodológica y seis capítulos de cuadros estadísticos y listados.

El primer capítulo recoge información sobre el número de fundaciones inventariadas y tratadas, las altas y bajas del ejercicio, el grado de participación estatal y la estructura de dominio, así como el tamaño. En relación a las fundaciones tratadas, cabe mencionar que el número de fundaciones incluidas en el estudio tanto para el ejercicio 2000 como para el 2001 es homogéneo, teniendo presente en todo caso las altas y bajas de cada ejercicio, no considerando, por lo tanto, aquellas fundaciones que aún estando vivas en ambos ejercicios no hayan suministrado información relativa a alguno de ellos, facilitando así su estudio comparado.

Para el estudio del tamaño de las fundaciones se han tenido en consideración los criterios establecidos en la Ley 50/2002 para formular las cuentas anuales en los modelos abreviados. Así, se considerarán fundaciones pequeñas aquéllas en las que, al cierre del ejercicio, se cumplan al menos dos de las siguientes circunstancias:

- a) Que el total de las partidas de activo no supere 150.000 euros. A estos efectos, se entenderá por total activo el total que figura en el modelo de balance.
- b) Que el importe del volumen anual de ingresos por la actividad propia más, en su caso, el de la cifra de negocios de su actividad mercantil, sea inferior a 150.000 euros.
- c) Que el número medio de trabajadores empleados durante el ejercicio no supere a 5.

Asimismo, se consideran grandes aquéllas en las que concurren dos de las circunstancias siguientes:

- a) Que el total de las partidas de activo supere 2.400.000 euros.
- b) Que el importe neto de su volumen anual de ingresos por la actividad propia más, en su caso, el de la cifra de negocios de su actividad mercantil sea superior a 2.400.000 euros.
- c) Que el número medio de trabajadores empleados durante el ejercicio sea superior a 50.

El segundo capítulo, referente a la información económico-financiera, tiene por finalidad, por un lado, proporcionar una visión global de las fundaciones estatales analizando los estados financieros y determinados detalles del balance y la cuenta de resultados y, por otro, conocer la importancia relativa de las fundaciones atendiendo a la actividad o a la dependencia ministerial a través de las partidas más relevantes de los estados financieros, manteniendo idéntica la estructura de los cuadros, en ambos casos.

El tercer capítulo constituye una novedad, al recogerse una serie histórica de cuatro años referida al balance agregado y a la cuenta de resultados.

En el cuarto capítulo se recogen datos estadísticos más pormenorizados de los distintos agregados, caracterizándose el estudio por la inclusión, por primera vez, de datos relativos al Estado de origen y aplicación de fondos (EOAF), concretamente el Resultado de las operaciones, el Cuadro de financiación y la Variación del capital circulante. En este punto es necesario hacer una precisión metodológica como consecuencia de la falta de disponibilidad de este estado para las Fundaciones Hospitalarias, cuyos datos agregados disponibles son, exclusivamente, el Balance y Cuenta de resultados, suministrados a través de la Intervención General de la Seguridad Social. Por esta razón, no se puede presentar el EOAF para el Agregado total, para el sector de fundaciones sanitarias, ni para el Ministerio de Sanidad, afectados por esta circunstancia.

El estudio continúa con información sobre la auditoría de cuentas, finalizando con las estructuras de capital por sectores de actividad.



1. FUNDACIONES ESTATALES



1.1. RELACIÓN DE FUNDACIONES ESTATALES

1.1.1. FUNDACIONES ESTATALES TRATADAS

FUNDACIÓN AENA

FUNDACIÓN ALMADEN, FRANCISCO JAVIER DE VILLEGAS

FUNDACIÓN BABCOCK PARA LA INNOVACIÓN TECNOLÓGICA

FUNDACIÓN BIODIVERSIDAD

FUNDACIÓN CANARIA PUERTOS DE LAS PALMAS

FUNDACIÓN CAROLINA

FUNDACIÓN CASA DE LA MONEDA

FUNDACIÓN CENTRO DE ESTUDIOS MONETARIOS Y FINANCIEROS

FUNDACIÓN CENTRO NACIONAL DE INVESTIGACIONES ONCOLÓGICAS CARLOS III

FUNDACIÓN CENTRO NACIONAL DEL VIDRIO

FUNDACIÓN CENTROS DE INVESTIGACIÓN INNOVACIÓN Y TECNOLOGÍA AEROESPACIAL

FUNDACIÓN COLECCIÓN THYSSEN BORNEMISZA

FUNDACIÓN COLEGIO MAYOR IBEROAMERICANO NUESTRA SEÑORA DE GUADALUPE

FUNDACIÓN CULTURAL ESPAÑOLA PARA EL FOMENTO DE LA ARTESANIA

FUNDACIÓN DE LOS FERROCARRILES ESPAÑOLES

FUNDACIÓN DE SERVICIOS LABORALES

FUNDACIÓN EFE

FUNDACIÓN ENRESA

FUNDACIÓN ENTORNO, EMPRESA Y MEDIO AMBIENTE

FUNDACIÓN ESCUELA DE ORGANIZACIÓN INDUSTRIAL

FUNDACIÓN ESPAÑOLA PARA LA CIENCIA Y LA TECNOLOGÍA

FUNDACIÓN GENERAL DE LA UNIVERSIDAD NACIONAL DE EDUCACIÓN A DISTANCIA

FUNDACIÓN HOSPITAL ALCORCÓN

FUNDACIÓN HOSPITAL CALAHORRA

FUNDACIÓN HOSPITAL MANACOR

FUNDACIÓN HOSPITAL SON LLÀTZER

FUNDACIÓN IBEROAMERICANA PARA EL FOMENTO DE LA CULTURA Y CIENCIAS DEL MAR

FUNDACIÓN ICO

FUNDACIÓN INSTITUTO DE INVESTIGACIÓN CARDIOVASCULAR CARLOS III

FUNDACIÓN INSTITUTO IBEROAMERICANO DE MERCADOS DE VALORES

FUNDACIÓN INSTITUTO PORTUARIO DE ESTUDIOS Y COOPERACION COMUNIDAD VALENCIANA

FUNDACIÓN INTERNACIONAL Y PARA IBEROAMÉRICA DE ADMINISTRACIÓN Y POLÍTICAS PÚBLICAS

FUNDACIÓN LABORAL DE MINUSVALIDOS SANTA BARBARA

FUNDACIÓN LÁZARO GALDIANO

FUNDACIÓN MUSEO SOROLLA

FUNDACIÓN MUSEO TALLER JUAN JOSE

FUNDACIÓN OBSERVATORIO DE PROSPECTIVA TECNOLÓGICA INDUSTRIAL

FUNDACIÓN PARA EL DESARROLLO DE LA FORMACIÓN EN LAS ZONAS MINERAS DEL CARBÓN

FUNDACIÓN PARA LA COOPERACIÓN Y SALUD INTERNACIONAL CARLOS III

FUNDACIÓN PARA LA PREVENCIÓN DE RIESGOS LABORALES

FUNDACIÓN PARQUES NACIONALES

FUNDACIÓN PORTUARIA

FUNDACIÓN PREMIO ESPAÑOL BENÉFICO

FUNDACIÓN PREMIO GASPAR DIRUEL

FUNDACIÓN PREMIO MARVA

FUNDACIÓN RESIDENCIA DE ESTUDIANTES

FUNDACIÓN SEPI (antes FUNDACIÓN EMPRESA PÚBLICA)

FUNDACIÓN SERVICIO INTERCONFEDERAL DE MEDIACIÓN Y ARBITRAJE

FUNDACIÓN TEATRO LÍRICO

FUNDACION TRIPARTITA PARA LA FORMACIÓN EN EL EMPLEO

1.1.2. FUNDACIONES ESTATALES NO TRATADAS

FUNDACIÓN CENTRO ESPAÑOL DE ESTUDIOS DE AMÉRICA LATINA

FUNDACIÓN DE ESTUDIOS DE POSTGRADO EN IBEROAMERICA

FUNDACIÓN MUSEO CERRALBO

1.1.1. Clasificación de las fundaciones estatales inventariadas y tratadas por sectores de actividad

Sectores	2001		2000	
	Inventariadas	Tratadas	Inventariadas	Tratadas
Fundaciones culturales y docentes.....	29	26	28	25
Fundaciones de investigación y tecnológicas.....	9	9	7	7
Fundaciones asistenciales.....	8	8	9	9
Fundaciones sanitarias.....	4	4	3	3
Fundaciones medioambientales.....	3	3	3	3
Total.....	53	50	50	47

1.1.1.

Fundaciones estatales inventariadas y tratadas por sectores de actividad

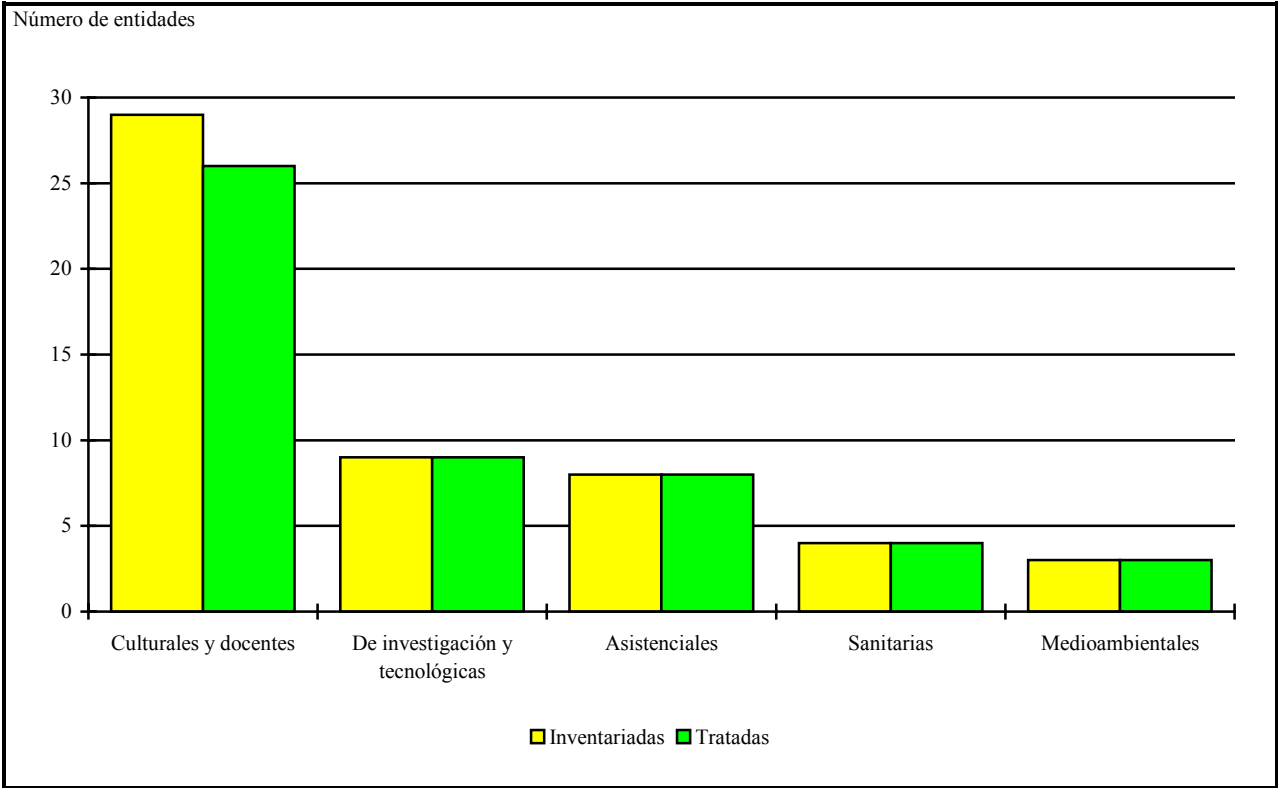

1.1.2. Clasificación de las fundaciones estatales inventariadas y tratadas por dependencias ministeriales

Ministerios	2001		2000	
	Inventariadas	Tratadas	Inventariadas	Tratadas
Hacienda.....	9	9	9	9
Trabajo y asuntos sociales.....	3	3	2	2
Ciencia y tecnología.....	6	5	5	4
Fomento.....	5	5	6	6
Sanidad.....	7	7	6	6
Educación, cultura y deporte.....	11	9	10	8
Otros ministerios.....	12	12	12	12
Total.....	53	50	50	47



**1.2. EVOLUCIÓN DEL
INVENTARIO DE FUNDACIONES
ESTATALES**

1.2.1. INVENTARIO DE FUNDACIONES ESTATALES

FUNDACIÓN AENA

FUNDACIÓN ALMADEN, FRANCISCO JAVIER DE VILLEGAS

FUNDACIÓN BABCOCK PARA LA INNOVACIÓN TECNOLÓGICA

FUNDACIÓN BIODIVERSIDAD

FUNDACIÓN CANARIA PUERTOS DE LAS PALMAS

FUNDACIÓN CAROLINA

FUNDACIÓN CASA DE LA MONEDA

FUNDACIÓN CENTRO DE ESTUDIOS MONETARIOS Y FINANCIEROS

FUNDACIÓN CENTRO ESPAÑOL DE ESTUDIOS DE AMÉRICA LATINA

FUNDACIÓN CENTRO NACIONAL DE INVESTIGACIONES ONCOLÓGICAS CARLOS III

FUNDACIÓN CENTRO NACIONAL DEL VIDRIO

FUNDACIÓN CENTROS DE INVESTIGACIÓN INNOVACIÓN Y TECNOLOGÍA AEROESPACIAL

FUNDACIÓN COLECCIÓN THYSSEN BORNEMISZA

FUNDACIÓN COLEGIO MAYOR IBEROAMERICANO NUESTRA SEÑORA DE GUADALUPE

FUNDACIÓN CULTURAL ESPAÑOLA PARA EL FOMENTO DE LA ARTESANIA

FUNDACIÓN DE ESTUDIOS DE POSTGRADO EN IBEROAMERICA

FUNDACIÓN DE LOS FERROCARRILES ESPAÑOLES

FUNDACIÓN DE SERVICIOS LABORALES

FUNDACIÓN EFE

FUNDACIÓN ENRESA

FUNDACIÓN ENTORNO, EMPRESA Y MEDIO AMBIENTE

FUNDACIÓN ESCUELA DE ORGANIZACIÓN INDUSTRIAL

FUNDACIÓN ESPAÑOLA PARA LA CIENCIA Y LA TECNOLOGÍA

FUNDACIÓN GENERAL DE LA UNIVERSIDAD NACIONAL DE EDUCACIÓN A DISTANCIA

FUNDACIÓN HOSPITAL ALCORCÓN

FUNDACIÓN HOSPITAL CALAHORRA

FUNDACIÓN HOSPITAL MANACOR

FUNDACIÓN HOSPITAL SON LLÀTZER

FUNDACIÓN IBEROAMERICANA PARA EL FOMENTO DE LA CULTURA Y CIENCIAS DEL MAR

FUNDACIÓN ICO

FUNDACIÓN INSTITUTO DE INVESTIGACIÓN CARDIOVASCULAR CARLOS III

FUNDACIÓN INSTITUTO IBEROAMERICANO DE MERCADOS DE VALORES

FUNDACIÓN INSTITUTO PORTUARIO DE ESTUDIOS Y COOPERACION COMUNIDAD VALENCIANA

FUNDACIÓN INTERNACIONAL Y PARA IBEROAMÉRICA DE ADMINISTRACIÓN Y POLÍTICAS PÚBLICAS

FUNDACIÓN LABORAL DE MINUSVALIDOS SANTA BARBARA

FUNDACIÓN LÁZARO GALDIANO

FUNDACIÓN MUSEO CERRALBO

FUNDACIÓN MUSEO SOROLLA

FUNDACIÓN MUSEO TALLER JUAN JOSE

FUNDACIÓN OBSERVATORIO DE PROSPECTIVA TECNOLÓGICA INDUSTRIAL

FUNDACIÓN PARA EL DESARROLLO DE LA FORMACIÓN EN LAS ZONAS MINERAS DEL CARBÓN

FUNDACIÓN PARA LA COOPERACIÓN Y SALUD INTERNACIONAL CARLOS III

FUNDACIÓN PARA LA PREVENCIÓN DE RIESGOS LABORALES

FUNDACIÓN PARQUES NACIONALES

FUNDACIÓN PORTUARIA

FUNDACIÓN PREMIO ESPAÑOL BENÉFICO

FUNDACIÓN PREMIO GASPAR DIRUEL

FUNDACIÓN PREMIO MARVA

FUNDACIÓN RESIDENCIA DE ESTUDIANTES

FUNDACIÓN SEPI (antes FUNDACIÓN EMPRESA PÚBLICA)

FUNDACIÓN SERVICIO INTERCONFEDERAL DE MEDIACIÓN Y ARBITRAJE

FUNDACIÓN TEATRO LÍRICO

FUNDACION TRIPARTITA PARA LA FORMACIÓN EN EL EMPLEO

1.2.2. ALTAS EN EL INVENTARIO DE FUNDACIONES ESTATALES

CONSTITUCION EN EL AÑO

FUNDACIÓN CAROLINA

FUNDACIÓN ESPAÑOLA PARA LA CIENCIA Y LA TECNOLOGÍA

FUNDACIÓN HOSPITAL SON LLÀTZER

FUNDACIÓN TRIPARTITA PARA LA FORMACIÓN EN EL EMPLEO

1.2.3. BAJAS EN EL INVENTARIO DE FUNDACIONES ESTATALES

DISMINUCIÓN DEL EFECTIVO PÚBLICO O PERDIDA DE PARTICIPACION

FUNDACIÓN CENTRE D'ALT RENDIMENT EMPRESARIAL I SOCIAL

1.2.1. Variaciones del inventario de las fundaciones estatales por sectores de actividad

Sectores	Inventario 31-12-2000	Altas 2001	Bajas 2001	Inventario 31-12-2001
Fundaciones culturales y docentes.....	28	1	-	29
Fundaciones de investigación y tecnológicas.....	7	2	-	9
Fundaciones asistenciales.....	9	-	1	8
Fundaciones sanitarias.....	3	1	-	4
Fundaciones medioambientales.....	3	-	-	3
Total.....	50	4	1	53

1.2.2. Variaciones del inventario de las fundaciones estatales por dependencias ministeriales

Ministerios	Inventario 31-12-2000	Altas 2001	Bajas 2001	Inventario 31-12-2001
Hacienda.....	9	-	-	9
Trabajo y asuntos sociales.....	2	1	-	3
Ciencia y tecnología.....	5	1	-	6
Fomento.....	6	-	1	5
Sanidad.....	6	1	-	7
Educación, cultura y deporte.....	10	1	-	11
Otros ministerios.....	12	-	-	12
Total.....	50	4	1	53



**1.3. GRADO DE PARTICIPACIÓN
ESTATAL**

1.3.1. FUNDACIONES ESTATALES INVENTARIADAS SEGÚN EL GRADO DE PARTICIPACIÓN EFECTIVA

Participación efectiva = 100%

FUNDACIÓN DE LOS FERROCARRILES ESPAÑOLES

FUNDACIÓN ICO

FUNDACIÓN LABORAL DE MINUSVALIDOS SANTA BARBARA

FUNDACIÓN ESCUELA DE ORGANIZACIÓN INDUSTRIAL

FUNDACIÓN INTERNACIONAL Y PARA IBEROAMÉRICA DE ADMINISTRACIÓN Y POLÍTICAS PÚBLICAS

FUNDACIÓN BIODIVERSIDAD

FUNDACIÓN LÁZARO GALDIANO

FUNDACIÓN COLECCIÓN THYSSEN BORNEMISZA

FUNDACIÓN CULTURAL ESPAÑOLA PARA EL FOMENTO DE LA ARTESANIA

FUNDACIÓN SEPI (antes FUNDACIÓN EMPRESA PÚBLICA)

FUNDACIÓN DE SERVICIOS LABORALES

FUNDACIÓN PARA EL DESARROLLO DE LA FORMACIÓN EN LAS ZONAS MINERAS DEL CARBÓN

FUNDACIÓN HOSPITAL MANACOR

FUNDACIÓN HOSPITAL ALCORCÓN

FUNDACIÓN PORTUARIA

FUNDACIÓN AENA

FUNDACIÓN HOSPITAL CALAHORRA

FUNDACIÓN PARA LA COOPERACIÓN Y SALUD INTERNACIONAL CARLOS III

FUNDACIÓN CASA DE LA MONEDA

FUNDACIÓN MUSEO CERRALBO

FUNDACIÓN INSTITUTO IBEROAMERICANO DE MERCADOS DE VALORES

FUNDACIÓN ENRESA

FUNDACIÓN PARA LA PREVENCIÓN DE RIESGOS LABORALES

FUNDACIÓN BABCOCK PARA LA INNOVACIÓN TECNOLÓGICA

FUNDACIÓN MUSEO SOROLLA

FUNDACIÓN MUSEO TALLER JUAN JOSE

FUNDACIÓN SERVICIO INTERCONFEDERAL DE MEDIACIÓN Y ARBITRAJE

FUNDACIÓN INSTITUTO DE INVESTIGACIÓN CARDIOVASCULAR CARLOS III

FUNDACIÓN CENTRO NACIONAL DE INVESTIGACIONES ONCOLÓGICAS CARLOS III

FUNDACIÓN IBEROAMERICANA PARA EL FOMENTO DE LA CULTURA Y CIENCIAS DEL MAR

FUNDACIÓN GENERAL DE LA UNIVERSIDAD NACIONAL DE EDUCACIÓN A DISTANCIA

FUNDACIÓN COLEGIO MAYOR IBEROAMERICANO NUESTRA SEÑORA DE GUADALUPE

FUNDACIÓN PREMIO MARVA

FUNDACIÓN PREMIO GASPAR DIRUEL

FUNDACIÓN PREMIO ESPAÑOL BENÉFICO

FUNDACIÓN PARQUES NACIONALES

FUNDACIÓN CENTROS DE INVESTIGACIÓN INNOVACIÓN Y TECNOLOGÍA AEROESPACIAL

FUNDACIÓN DE ESTUDIOS DE POSTGRADO EN IBEROAMÉRICA

FUNDACIÓN CAROLINA

FUNDACIÓN ESPAÑOLA PARA LA CIENCIA Y LA TECNOLOGÍA

FUNDACIÓN HOSPITAL SON LLÀTZER

FUNDACIÓN CENTRO DE ESTUDIOS MONETARIOS Y FINANCIEROS

FUNDACIÓN EFE

Participación efectiva <100% y >= 90%

FUNDACIÓN CANARIA PUERTOS DE LAS PALMAS

FUNDACIÓN CENTRO NACIONAL DEL VIDRIO

Participación efectiva <90% y >= 70%

FUNDACIÓN ALMADEN, FRANCISCO JAVIER DE VILLEGAS

FUNDACIÓN TEATRO LÍRICO

FUNDACIÓN INSTITUTO PORTUARIO DE ESTUDIOS Y COOPERACION COMUNIDAD VALENCIANA

FUNDACIÓN RESIDENCIA DE ESTUDIANTES

Participación efectiva <70% y >= 60%

FUNDACIÓN CENTRO ESPAÑOL DE ESTUDIOS DE AMÉRICA LATINA

FUNDACION TRIPARTITA PARA LA FORMACIÓN EN EL EMPLEO

Participación efectiva <60% y > 50%

FUNDACIÓN ENTORNO, EMPRESA Y MEDIO AMBIENTE

FUNDACIÓN OBSERVATORIO DE PROSPECTIVA TECNOLÓGICA INDUSTRIAL

1.3.1. Grado de participación estatal efectiva de las fundaciones estatales inventariadas por dependencias ministeriales

Número de entidades

Participación efectiva	Hacienda	Trabajo y Asuntos sociales	Ciencia y tecnología	Fomento	Sanidad	Educación, cultura y deporte	Otros ministerios	Total
100%	7	2	3	3	7	9	12	43
<100% y >=90%	-	-	-	1	-	1	-	2
<90% y >=70%	1	-	1	1	-	1	-	4
<70% y >=60%	-	1	1	-	-	-	-	2
<60% y > 50%	1	-	1	-	-	-	-	2
Total	9	3	6	5	7	11	12	53

1.3.2. Principales magnitudes de las fundaciones estatales tratadas según la participación estatal efectiva

Participación efectiva	Entidades tratadas		Plantilla media		Cifra de negocios		Activo	
	Número	Porcentaje	Número de empleados	Porcentaje	Miles de euros	Porcentaje	Miles de euros	Porcentaje
100%	41	82,00	2.929	83,85	251.695,30	84,46	763.246,88	90,39
<100% y >=90%	2	4,00	117	3,35	2.991,75	1,01	7.867,72	0,93
<90% y >=70%	4	8,00	429	12,28	20.151,74	6,76	53.307,29	6,31
<70% y >=60%	1	2,00	-	-	21.095,52	7,08	15.974,83	1,89
<60% y > 50%	2	4,00	18	0,52	2.061,50	0,69	4.030,95	0,48
Total	50	100,00	3.493	100,00	297.995,81	100,00	844.427,67	100,00



1.4. TAMAÑO

1.4.1. TAMAÑO DE LAS FUNDACIONES ESTATALES

Fundaciones estatales	Datos económico-financieros		
	plantilla media	cifra de negocios (miles de euros)	activo (miles de euros)
PEQUEÑA			
FUNDACIÓN ALMADEN, FRANCISCO JAVIER DE VILLEGAS	-	-	346,36
FUNDACIÓN BABCOCK PARA LA INNOVACIÓN TECNOLÓGICA	-	38,46	159,88
FUNDACIÓN CENTROS DE INVESTIGACIÓN INNOVACIÓN Y TECNOLOGÍA AEROSPAECIAL	-	-	30,05
FUNDACIÓN GENERAL DE LA UNIVERSIDAD NACIONAL DE EDUCACIÓN A DISTANCIA	3	134,31	260,99
FUNDACIÓN IBEROAMERICANA PARA EL FOMENTO DE LA CULTURA Y CIENCIAS DEL MAR	-	75,60	193,40
FUNDACIÓN INSTITUTO IBEROAMERICANO DE MERCADOS DE VALORES	3	341,94	87,22
FUNDACIÓN MUSEO SOROLLA	-	31,90	121,39
FUNDACIÓN MUSEO TALLER JUAN JOSE	-	-	540,75
FUNDACIÓN PREMIO ESPAÑOL BENÉFICO	-	-	0,57
FUNDACIÓN PREMIO GASPAR DIRUEL	-	-	0,57
FUNDACIÓN PREMIO MARVA	-	-	0,57
MEDIANA			
FUNDACIÓN AENA	7	2.048,74	8.834,09
FUNDACIÓN CANARIA PUERTOS DE LAS PALMAS	3	474,67	2.512,39
FUNDACIÓN CASA DE LA MONEDA	-	327,83	1.118,74
FUNDACIÓN CENTRO DE ESTUDIOS MONETARIOS Y FINANCIEROS	13	882,05	25.617,34
FUNDACIÓN COLEGIO MAYOR IBEROAMERICANO NUESTRA SEÑORA DE GUADALUPE	36	1.376,98	626,38
FUNDACIÓN CULTURAL ESPAÑOLA PARA EL FOMENTO DE LA ARTESANIA	5	56,00	358,00
FUNDACIÓN EFE	1	498,72	801,33
FUNDACIÓN ENRESA	-	789,00	1.164,00
FUNDACIÓN ENTORNO, EMPRESA Y MEDIO AMBIENTE	16	1.339,50	3.677,95
FUNDACIÓN ESPAÑOLA PARA LA CIENCIA Y LA TECNOLOGÍA	2	222,26	562,64
FUNDACIÓN ICO	-	2.968,60	956,63
FUNDACIÓN INSTITUTO DE INVESTIGACIÓN CARDIOVASCULAR CARLOS III	9	-	31.513,00
FUNDACIÓN INSTITUTO PORTUARIO DE ESTUDIOS Y COOPERACION COMUNIDAD VALENCIANA	38	1.796,84	1.225,80
FUNDACIÓN LÁZARO GALDIANO	43	114,74	16.855,15

Fundaciones estatales	Datos económico-financieros		
	plantilla media	cifra de negocios (miles de euros)	activo (miles de euros)
FUNDACIÓN OBSERVATORIO DE PROSPECTIVA TECNOLÓGICA INDUSTRIAL	2	722,00	353,00
FUNDACIÓN PARA LA COOPERACIÓN Y SALUD INTERNACIONAL CARLOS III	14	1.032,00	936,00
FUNDACIÓN PARQUES NACIONALES	2	180,30	3.180,74
FUNDACIÓN PORTUARIA	-	1.192,34	2.546,17
FUNDACIÓN SERVICIO INTERCONFEDERAL DE MEDIACIÓN Y ARBITRAJE	9	75,75	1.922,10
GRANDE			
FUNDACIÓN BIODIVERSIDAD	12	11.582,96	12.627,14
FUNDACIÓN CAROLINA	17	3.150,20	2.451,22
FUNDACIÓN CENTRO NACIONAL DE INVESTIGACIONES ONCOLÓGICAS CARLOS III	96	8.624,42	63.014,38
FUNDACIÓN CENTRO NACIONAL DEL VIDRIO	114	2.517,08	5.355,33
FUNDACIÓN COLECCIÓN THYSSEN BORNEMISZA	90	8.248,29	341.258,02
FUNDACIÓN DE LOS FERROCARRILES ESPAÑOLES	89	5.768,63	1.854,41
FUNDACIÓN DE SERVICIOS LABORALES	128	4.211,86	6.782,05
FUNDACIÓN ESCUELA DE ORGANIZACIÓN INDUSTRIAL	91	21.407,23	27.504,01
FUNDACIÓN HOSPITAL CALAHORRA	209	(**)	(**)
FUNDACIÓN HOSPITAL MANACOR	518	(**)	(**)
FUNDACIÓN HOSPITAL SON LLÀTZER	(*)	(**)	(**)
SUMATORIO HOSPITALES DE CALAHORRA, MANACOR Y SON LLÀTZER (1)	727	46.359,99	48.770,58
FUNDACIÓN HOSPITAL ALCORCÓN	1.312	71.873,15	25.793,77
FUNDACIÓN INTERNACIONAL Y PARA IBEROAMÉRICA DE ADMINISTRACIÓN Y POLÍTICAS PÚBLICAS	30	5.818,10	17.400,62
FUNDACIÓN LABORAL DE MINUSVALIDOS SANTA BARBARA	133	3.470,43	4.513,60
FUNDACIÓN PARA EL DESARROLLO DE LA FORMACIÓN EN LAS ZONAS MINERAS DEL CARBÓN	-	30.050,61	74.922,79
FUNDACIÓN PARA LA PREVENCIÓN DE RIESGOS LABORALES	7	15.010,28	20.571,86
FUNDACIÓN RESIDENCIA DE ESTUDIANTES	69	3.698,64	30.765,62
FUNDACIÓN SEPI (antes FUNDACIÓN EMPRESA PÚBLICA)	50	3.729,63	17.394,73
FUNDACIÓN TEATRO LÍRICO	322	14.656,26	20.969,51
FUNDACION TRIPARTITA PARA LA FORMACIÓN EN EL EMPLEO	-	21.095,52	15.974,83

(*) dato no disponible

(**) dato no disponible individualmente

(1) Si bien no se dispone de las cifras individuales, se ha optado por incluirlos en el tamaño grande, dada la cuantía de sus magnitudes agregadas

1.4.1. Tamaño de las empresas públicas estatales

Clasificación	Entidades tratadas		Plantilla media		Cifra de negocios		Activo	
	Número	Porcentaje	Nº de empleados	Porcentaje	Miles de euros	Porcentaje	Miles de euros	Porcentaje
Pequeña.....	11	22,00	6	0,17	622,21	0,21	1.741,75	0,21
Mediana.....	19	38,00	200	5,73	16.098,32	5,40	104.761,45	12,41
Grande.....	20	40,00	3.287	94,10	281.275,28	94,39	737.924,47	87,39
Total.....	50	100,00	3.493	100,00	297.995,81	100,00	844.427,67	100,00



**1.5. ESTRUCTURA DE DOMINIO
ESTATAL**

1.5.1. ESTRUCTURA DE DOMINIO ESTATAL Y PRINCIPALES MAGNITUDES

FUNDACIÓN	Estructura de dominio estatal			Datos económico-financieros		
	Titular de la participación	Porcentaje nominal	Porcentaje efectivo	Plantilla media	Cifra de negocios (miles de euros)	Activo (miles de euros)
FUNDACIÓN AENA	AEROPUERTOS ESPAÑOLES Y NAVEGACION AEREA	100,00	100,00	7	2.048,74	8.834,09
FUNDACIÓN ALMADEN, FRANCISCO JAVIER DE VILLEGAS	MINAS DE ALMADEN Y ARRAYANES, S.A.	71,15	71,15	-	-	346,36
FUNDACIÓN BABCOCK PARA LA INNOVACIÓN TECNOLÓGICA	BABCOCK & WILCOX ESPAÑOLA, S.A.	100,00	100,00	-	38,46	159,88
FUNDACIÓN BIODIVERSIDAD	ESTADO	100,00	100,00	12	11.582,96	12.627,14
FUNDACIÓN CANARIA PUERTOS DE LAS PALMAS	AUTORIDAD PORTUARIA DE LAS PALMAS	80,05	80,05			
	SOCIEDAD ESTATAL DE ESTIBA Y DESESTIBA DEL PUERTO DE LA LUZ Y LAS PALMAS, S.A.	19,95	10,78			
		-----	-----			
		100,00	90,83	3	474,67	2.512,39
FUNDACIÓN CAROLINA	AGENCIA ESPAÑOLA DE COOPERACIÓN INTERNACIONAL	100,00	100,00	17	3.150,20	2.451,22
FUNDACIÓN CASA DE LA MONEDA	ESTADO	100,00	100,00	-	327,83	1.118,74
FUNDACIÓN CENTRO DE ESTUDIOS MONETARIOS Y FINANCIEROS	BANCO DE ESPAÑA	100,00	100,00	13	882,05	25.617,34
FUNDACIÓN CENTRO ESPAÑOL DE ESTUDIOS DE AMÉRICA LATINA	CONSEJO SUPERIOR DE INVESTIGACIONES CIENTIFICAS	33,34	33,34			
	ESTADO	33,33	33,33			
		-----	-----			
		66,67	66,67	(*)	(*)	(*)
FUNDACIÓN CENTRO NACIONAL DE INVESTIGACIONES ONCOLÓGICAS CARLOS III	INSTITUTO DE SALUD CARLOS III	100,00	100,00	96	8.624,42	63.014,38
FUNDACIÓN CENTRO NACIONAL DEL VIDRIO	ESTADO	97,14	97,14	114	2.517,08	5.355,33
FUNDACIÓN CENTROS DE INVESTIGACIÓN INNOVACIÓN Y TECNOLOGÍA AEROESPACIAL	INSTITUTO NACIONAL DE TECNICA AEROESPACIAL "ESTEBAN TERRADAS"	100,00	100,00	-	-	30,05
FUNDACIÓN COLECCIÓN THYSSEN BORNEMISZA	ESTADO	100,00	100,00	90	8.248,29	341.258,02
FUNDACIÓN COLEGIO MAYOR IBEROAMERICANO NUESTRA SEÑORA DE GUADALUPE	AGENCIA ESPAÑOLA DE COOPERACIÓN INTERNACIONAL	100,00	100,00	36	1.376,98	626,38
FUNDACIÓN CULTURAL ESPAÑOLA PARA EL FOMENTO DE LA ARTESANIA	ESTADO	100,00	100,00	5	56,00	358,00
FUNDACIÓN DE ESTUDIOS DE POSTGRADO EN IBEROAMERICA	ESTADO	100,00	100,00	(*)	(*)	(*)
FUNDACIÓN DE LOS FERROCARRILES ESPAÑOLES	RED NACIONAL DE FERROCARRILES ESPAÑOLES	86,96	86,96			
	FERROCARRILES DE VIA ESTRECHA	13,04	13,04			
		-----	-----			
		100,00	100,00	89	5.768,63	1.854,41

FUNDACIÓN	Estructura de dominio estatal			Datos económico-financieros		
	Titular de la participación	Porcentaje nominal	Porcentaje efectivo	Plantilla media	Cifra de negocios (miles de euros)	Activo (miles de euros)
FUNDACIÓN DE SERVICIOS LABORALES	SOCIEDAD ESTATAL DE PARTICIPACIONES INDUSTRIALES	100,00	100,00	128	4.211,86	6.782,05
FUNDACIÓN EFE	AGENCIA EFE, S.A.	100,00	100,00	1	498,72	801,33
FUNDACIÓN ENRESA	EMPRESA NACIONAL DE RESIDUOS RADIATIVOS, S.A.	100,00	100,00	-	789,00	1.164,00
FUNDACIÓN ENTORNO, EMPRESA Y MEDIO AMBIENTE	SOCIEDAD ESTATAL DE PARTICIPACIONES INDUSTRIALES	21,76	21,76			
	ENDESA, S.A. (***)	8,72	0,27			
	ENUSA INDUSTRIAS AVANZADAS, S.A.	6,52	6,52			
	BABCOCK & WILCOX ESPAÑOLA, S.A.	6,52	6,52			
	EQUIPOS NUCLEARES, S.A.	6,52	6,52			
	GRUPO EMPREARIAL ENCE, S.A. (***)	6,52	0,04			
	IBERIA (***)	6,52	0,38			
	MUSINI, S. A. DE SEGUROS Y REASEGUROS	6,52	6,40			
	TECNOLOGIA Y GESTION DE LA INNOVACION, S.A.	2,16	2,16			
		-----	-----			
		71,76	50,57	16	1.339,50	3.677,95
FUNDACIÓN ESCUELA DE ORGANIZACIÓN INDUSTRIAL	ESTADO	100,00	100,00	91	21.407,23	27.504,01
FUNDACIÓN ESPAÑOLA PARA LA CIENCIA Y LA TECNOLOGÍA	ESTADO	100,00	100,00	2	222,26	562,64
FUNDACIÓN GENERAL DE LA UNIVERSIDAD NACIONAL DE EDUCACIÓN A DISTANCIA	UNIVERSIDAD NACIONAL DE EDUCACIÓN A DISTANCIA	100,00	100,00	3	134,31	260,99
FUNDACIÓN HOSPITAL ALCORCÓN	ESTADO	100,00	100,00	1.312	71.873,15	25.793,77
FUNDACIÓN HOSPITAL CALAHORRA	ESTADO	100,00	100,00	209	(**)	(**)
FUNDACIÓN HOSPITAL MANACOR	ESTADO	100,00	100,00	518	(**)	(**)
FUNDACIÓN HOSPITAL SON LLÀTZER	ESTADO	100,00	100,00	(*)	(**)	(**)
SUMATORIO HOSPITALES DE CALAHORRA, MANACOR Y SON LLÀTZER	-	-	-	727	46.359,99	48.770,58
FUNDACIÓN IBEROAMERICANA PARA EL FOMENTO DE LA CULTURA Y CIENCIAS DEL MAR	ESTADO	100,00	100,00	-	75,60	193,40
FUNDACIÓN ICO	INSTITUTO DE CREDITO OFICIAL	100,00	100,00	-	2.968,60	956,63
FUNDACIÓN INSTITUTO DE INVESTIGACIÓN CARDIOVASCULAR CARLOS III	INSTITUTO DE SALUD CARLOS III	100,00	100,00	9	0,00	31.513,00
FUNDACIÓN INSTITUTO IBEROAMERICANO DE MERCADOS DE VALORES	COMISIÓN NACIONAL DEL MERCADO DE VALORES	100,00	100,00	3	341,94	87,22

FUNDACIÓN	Estructura de dominio estatal			Datos económico-financieros		
	Titular de la participación	Porcentaje nominal	Porcentaje efectivo	Plantilla media	Cifra de negocios (miles de euros)	Activo (miles de euros)
FUNDACIÓN INSTITUTO PORTUARIO DE ESTUDIOS Y COOPERACION COMUNIDAD VALENCIANA	AUTORIDAD PORTUARIA DE VALENCIA	54,00	54,00			
	AUTORIDAD PORTUARIA DE ALICANTE	11,00	11,00			
	AUTORIDAD PORTUARIA DE CASTELLON	10,00	10,00			
		-----	-----			
		75,00	75,00	38	1.796,84	1.225,80
FUNDACIÓN INTERNACIONAL Y PARA IBEROAMÉRICA DE ADMINISTRACIÓN Y POLÍTICAS PÚBLICAS	AGENCIA ESPAÑOLA DE COOPERACIÓN INTERNACIONAL	63,17	63,17			
	INSTITUTO NACIONAL DE ADMINISTRACIÓN PÚBLICA	33,66	33,66			
	CENTRO DE ESTUDIOS POLÍTICOS Y CONSTITUCIONALES	3,17	3,17			
		-----	-----			
		100,00	100,00	30	5.818,10	17.400,62
FUNDACIÓN LABORAL DE MINUSVALIDOS SANTA BARBARA	HULLERAS DEL NORTE S.A.	100,00	100,00	133	3.470,43	4.513,60
FUNDACIÓN LÁZARO GALDIANO	ESTADO	100,00	100,00	43	114,74	16.855,15
FUNDACIÓN MUSEO CERRALBO	ESTADO	100,00	100,00	(*)	(*)	(*)
FUNDACIÓN MUSEO SOROLLA	ESTADO	100,00	100,00	-	31,90	121,39
FUNDACIÓN MUSEO TALLER JUAN JOSE	ESTADO	100,00	100,00	-	0,00	540,75
FUNDACIÓN OBSERVATORIO DE PROSPECTIVA TECNOLÓGICA INDUSTRIAL	ESTADO	17,65	17,65			
	FUNDACIÓN ESCUELA DE ORGANIZACIÓN INDUSTRIAL	11,77	11,77			
	INSTITUTO PARA LA DIVERSIFICACION Y AHORRO DE LA ENERGIA	11,77	11,77			
	CENTRO PARA EL DESARROLLO TECNOLÓGICO INDUSTRIAL	11,77	11,77			
	CENTRO DE INVESTIGACIONES ENERGETICAS, MEDIOAMBIENTALES Y TECNOLÓGICAS	5,88	5,88			
		-----	-----			
		58,84	58,84	2	722,00	353,00
FUNDACIÓN PARA EL DESARROLLO DE LA FORMACIÓN EN LAS ZONAS MINERAS DEL CARBÓN	SOCIEDAD ESTATAL DE PARTICIPACIONES INDUSTRIALES	100,00	100,00	-	30.050,61	74.922,79
FUNDACIÓN PARA LA COOPERACIÓN Y SALUD INTERNACIONAL CARLOS III	INSTITUTO DE SALUD CARLOS III	100,00	100,00	14	1.032,00	936,00
FUNDACIÓN PARA LA PREVENCIÓN DE RIESGOS LABORALES	ESTADO	100,00	100,00	7	15.010,28	20.571,86
FUNDACIÓN PARQUES NACIONALES	LA ALMORAIMA, S.A.	100,00	100,00	2	180,30	3.180,74

FUNDACIÓN	Estructura de dominio estatal			Datos económico-financieros		
	Titular de la participación	Porcentaje nominal	Porcentaje efectivo	Plantilla media	Cifra de negocios (miles de euros)	Activo (miles de euros)
FUNDACIÓN PORTUARIA	PUERTOS DEL ESTADO	100,00	100,00	-	1.192,34	2.546,17
FUNDACIÓN PREMIO ESPAÑOL BENÉFICO	ESTADO	100,00	100,00	-	-	0,57
FUNDACIÓN PREMIO GASPAR DIRUEL	ESTADO	100,00	100,00	-	-	0,57
FUNDACIÓN PREMIO MARVA	ESTADO	100,00	100,00	-	-	0,57
FUNDACIÓN RESIDENCIA DE ESTUDIANTES	CONSEJO SUPERIOR DE INVESTIGACIONES CIENTIFICAS	80,34	80,34			
	ESTADO	3,21	3,21			
		-----	-----			
		83,55	83,55	69	3.698,64	30.765,62
FUNDACIÓN SEPI (antes FUNDACIÓN EMPRESA PÚBLICA)	SOCIEDAD ESTATAL DE PARTICIPACIONES INDUSTRIALES	100,00	100,00	50	3.729,63	17.394,73
FUNDACIÓN SERVICIO INTERCONFEDERAL DE MEDIACIÓN Y ARBITRAJE	ESTADO	100,00	100,00	9	75,75	1.922,10
FUNDACIÓN TEATRO LÍRICO	ESTADO	72,50	72,50	322	14.656,26	20.969,51
FUNDACION TRIPARTITA PARA LA FORMACIÓN EN EL EMPLEO	INSTITUTO NACIONAL DE EMPLEO	69,20	69,20	-	21.095,52	15.974,83

(*) dato no disponible

(**) dato no disponible individualmente

(***) empresa privada con participación estatal



**2. INFORMACIÓN ECONÓMICO-
FINANCIERA DE LAS
FUNDACIONES ESTATALES**



2.1. INFORMACIÓN GENERAL

2.1.1. Balance agregado

Fundaciones estatales

ACTIVO	2001		2000		Variación	
	Miles de euros	Porcentaje	Miles de euros	Porcentaje	Absoluta	Porcentual
A) FUNDADORES/ASOCIADOS POR DESEMBOLSOS NO EXIGIDOS.....	345,57	0,04	799,35	0,11	-453,78	-56,77
B) INMOVILIZADO.....	483.585,44	57,26	440.037,01	62,87	43.548,43	9,90
I. Gastos de establecimiento.....	1.839,79	0,22	1.598,69	0,23	241,10	15,08
II. Inmovilizaciones inmateriales.....	11.024,65	1,31	11.984,20	1,71	-959,55	-8,01
III. Bienes del Patrimonio Histórico.....	287.530,83	34,04	287.428,02	41,07	102,81	0,04
IV. Otras inmovilizaciones materiales.....	141.812,71	16,79	97.069,45	13,87	44.743,26	46,09
V. Inmovilizaciones financieras.....	27.816,37	3,29	41.956,65	5,99	-14.140,28	-33,70
VI. Deudores por operaciones de la actividad a largo plazo.....	13.561,09	1,61	-	-	13.561,09	-
C) GASTOS A DISTRIBUIR EN VARIOS EJERCICIOS.....	46,71	0,01	132,22	0,02	-85,51	-64,67
D) ACTIVO CIRCULANTE.....	360.449,95	42,69	258.934,04	37,00	101.515,91	39,21
I. Fundadores/Asociados por desembolsos exigidos.....	-	-	-	-	-	-
II. Existencias.....	6.516,25	0,77	5.968,09	0,85	548,16	9,18
III. Usuarios y otros deudores de la actividad propia.....	17.740,11	2,10	6.995,77	1,00	10.744,34	153,58
IV. Otros deudores.....	49.967,14	5,92	42.894,25	6,13	7.072,89	16,49
V. Inversiones financieras temporales.....	209.590,60	24,83	142.253,54	20,33	67.337,06	47,34
VI. Tesorería.....	75.680,28	8,96	58.965,27	8,42	16.715,01	28,35
VII. Ajustes por periodificación.....	955,57	0,11	1.857,12	0,27	-901,55	-48,55
TOTAL GENERAL (A + B + C + D).....	844.427,67	100,00	699.902,62	100,00	144.525,05	20,65

PASIVO	2001		2000		Variación	
	Miles de euros	Porcentaje	Miles de euros	Porcentaje	Absoluta	Porcentual
A) FONDOS PROPIOS.....	535.681,29	63,45	522.267,50	74,62	13.413,79	2,57
I. Dotación fundacional/Fondo social.....	448.518,08	53,13	443.144,24	63,31	5.373,84	1,21
II. Reservas.....	19.852,22	2,35	21.383,99	3,06	-1.531,77	-7,16
III. Excedentes de ejercicios anteriores.....	61.928,63	7,33	55.647,72	7,95	6.280,91	11,29
IV. Excedente del ejercicio (positivo o negativo).....	5.382,36	0,64	2.091,55	0,30	3.290,81	157,34
B) INGRESOS A DISTRIBUIR EN VARIOS EJERCICIOS.....	109.199,11	12,93	58.256,11	8,32	50.943,00	87,45
C) PROVISIONES PARA RIESGOS Y GASTOS A LARGO PLAZO.....	9.414,27	1,11	8.173,76	1,17	1.240,51	15,18
D) ACREEDORES A LARGO PLAZO.....	31.950,12	3,78	4.796,07	0,69	27.154,05	566,17
E) ACREEDORES A CORTO PLAZO.....	158.166,13	18,73	106.409,18	15,20	51.756,95	48,64
F) PROVISIONES PARA RIESGOS Y GASTOS A CORTO PLAZO.....	16,75	-	-	-	16,75	-
TOTAL GENERAL (A + B + C + D + E + F).....	844.427,67	100,00	699.902,62	100,00	144.525,05	20,65

2.1.1.

Balance agregado

Activo

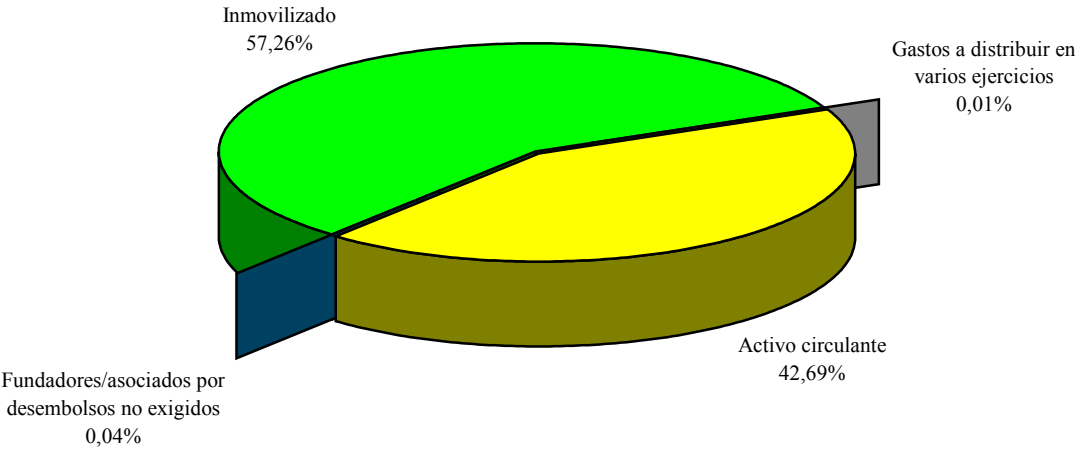

Pasivo

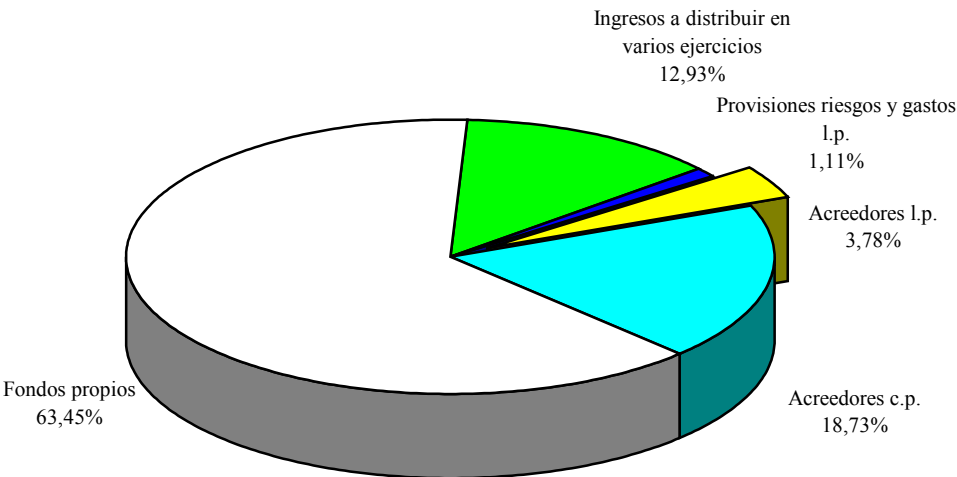

2.1.2. Cuenta de resultados

Fundaciones estatales

Concepto	2001		2000		Variación	
	Miles de euros	Porcentaje	Miles de euros	Porcentaje	Absoluta	Porcentual
Ingresos por actividad propia, ventas y otros ingresos.....	325.787,17	100,00	248.939,17	100,00	76.848,00	30,87
- Ayudas monetarias ,consumos de explotación y otros.....	210.470,95	64,60	151.238,67	60,76	59.232,28	39,16
- Gastos de personal.....	110.557,88	33,94	92.736,15	37,25	17.821,73	19,22
- Dotaciones amortizaciones de inmovilizado.....	12.106,61	3,72	11.178,80	4,49	927,81	8,30
± Variación provisiones de la actividad.....	-181,61	-0,05	-90,20	-0,03	-91,41	-101,34
RESULTADO DE EXPLOTACIÓN.....	-7.529,88	-2,31	-6.304,65	-2,53	-1.225,23	-19,43
+ Ingresos financieros.....	12.274,74	3,76	9.291,64	3,72	2.983,10	32,11
- Gastos financieros.....	483,20	0,15	931,56	0,37	-448,36	-48,13
± Variación provisiones inversiones financieras.....	-1.127,31	-0,34	-1.015,71	-0,40	-111,60	-10,99
RESULTADO DE LAS ACTIVIDADES ORDINARIAS.....	3.134,35	0,96	1.039,72	0,42	2.094,63	201,46
+ Beneficios procedentes del inmovilizado e ingresos excepcionales.....	5.917,57	1,82	5.968,03	2,39	-50,46	-0,85
- Pérdidas procedentes del inmovilizado y gastos excepcionales	3.154,51	0,97	4.591,73	1,84	-1.437,22	-31,30
± Variación provisiones de inmovilizado.....	2,37	-	-	-	2,37	-
RESULTADO ANTES DE IMPUESTOS.....	5.899,78	1,81	2.416,02	0,97	3.483,76	144,19
± Impuesto sobre Sociedades.....	-517,42	-0,16	-324,47	-0,13	-192,95	-59,47
EXCEDENTE DEL EJERCICIO.....	5.382,36	1,65	2.091,55	0,84	3.290,81	157,34

2.1.2.

Resultados

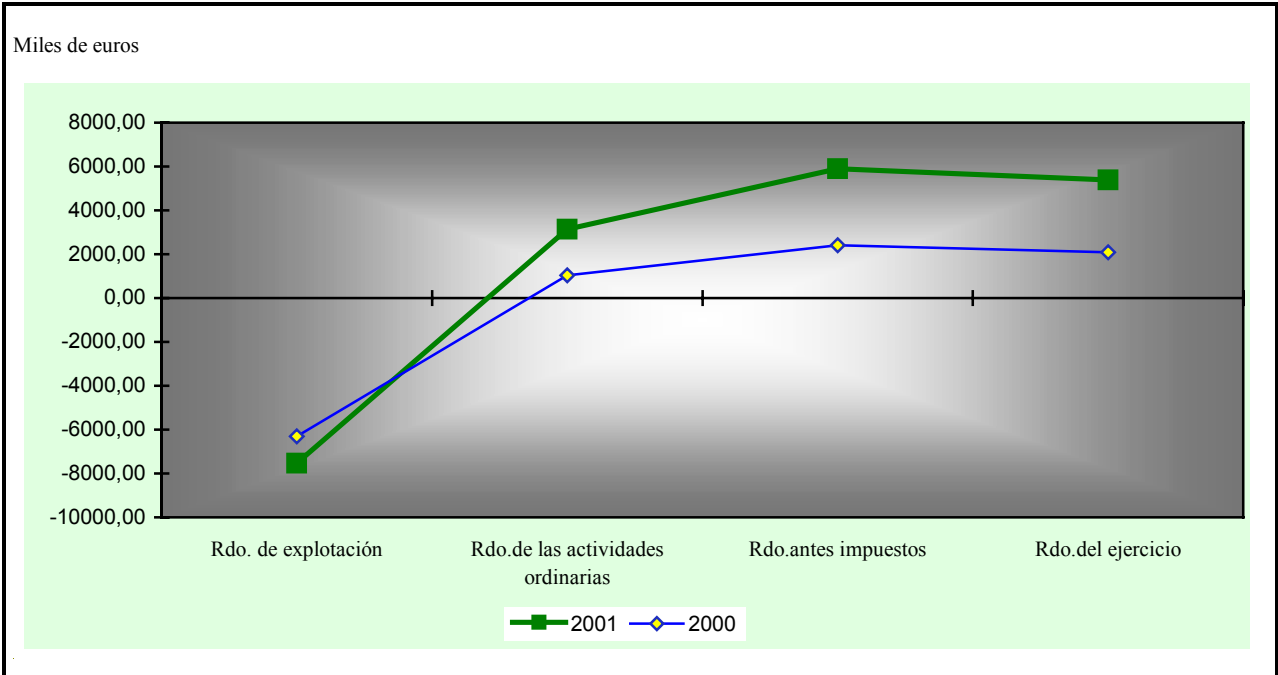

2.1.3. ingresos por actividad propia, ventas y otros ingresos

Fundaciones estatales

Concepto	2001		2000		Variación	
	Miles de euros	Porcentaje	Miles de euros	Porcentaje	Absoluta	Porcentual
Ingresos por actividad propia.....	229.529,95	70,45	134.776,95	54,14	94.753,00	70,30
Ventas y otros ingresos ordinarios de la actividad mercantil.....	68.465,83	21,02	109.161,82	43,85	-40.695,99	-37,28
Otros ingresos.....	27.791,39	8,53	5.000,40	2,01	22.790,99	455,78
Total.....	325.787,17	100,00	248.939,17	100,00	76.848,00	30,87

2.1.4. Ayudas monetarias, consumos de explotación y otros

Fundaciones estatales

Concepto	2001		2000		Variación	
	Miles de euros	Porcentaje	Miles de euros	Porcentaje	Absoluta	Porcentual
Ayudas monetarias y otros.....	58.833,18	27,95	47.323,69	31,29	11.509,49	24,32
Consumos de explotación.....	46.154,69	21,93	41.295,54	27,30	4.859,15	11,77
Otros gastos.....	105.483,08	50,12	62.619,44	41,41	42.863,64	68,45
Total.....	210.470,95	100,00	151.238,67	100,00	59.232,28	39,16

2.1.5. Beneficios procedentes del inmovilizado e ingresos excepcionales
Fundaciones estatales

Concepto	2001		2000		Variación	
	Miles de euros	Porcentaje	Miles de euros	Porcentaje	Absoluta	Porcentual
Beneficios en enajenación de inmovilizado.....	117,63	1,99	12,02	0,20	105,61	878,62
Subvenciones, donaciones y legados de capital y otros afectos a la actividad mercantil traspasados al resultado del ejercicio.....	1.931,34	32,64	1.875,16	31,42	56,18	3,00
Ingresos extraordinarios.....	1.122,75	18,97	781,31	13,09	341,44	43,70
Ingresos y beneficios de otros ejercicios.....	2.745,85	46,40	3.299,54	55,29	-553,69	-16,78
Total.....	5.917,57	100,00	5.968,03	100,00	-50,46	-0,85

2.1.6. Pérdidas procedentes del inmovilizado y gastos excepcionales

Fundaciones estatales

Concepto	2001		2000		Variación	
	Miles de euros	Porcentaje	Miles de euros	Porcentaje	Absoluta	Porcentual
Pérdidas procedentes del inmovilizado.....	668,68	21,20	30,05	0,65	638,63	2.125,22
Gastos extraordinarios.....	525,65	16,66	751,27	16,36	-225,62	-30,03
Gastos y pérdidas de otros ejercicios.....	1.960,18	62,14	3.810,41	82,99	-1.850,23	-48,56
Total.....	3.154,51	100,00	4.591,73	100,00	-1.437,22	-31,30



2.2. INFORMACIÓN POR SECTORES DE ACTIVIDAD

2.2.1. Total partidas del activo

Sectores	2001		2000		Variación	
	Miles de euros	Porcentaje	Miles de euros	Porcentaje	Absoluta	Porcentual
Fundaciones culturales y docentes.....	588.897,99	69,74	540.904,88	77,28	47.993,11	8,87
Fundaciones de investigación y tecnológicas.....	126.524,18	14,98	67.054,92	9,58	59.469,26	88,69
Fundaciones sanitarias.....	74.564,35	8,83	51.025,93	7,29	23.538,42	46,13
Fundaciones asistenciales.....	34.955,32	4,14	32.881,37	4,70	2.073,95	6,31
Fundaciones medioambientales.....	19.485,83	2,31	8.035,52	1,15	11.450,31	142,50
Total.....	844.427,67	100,00	699.902,62	100,00	144.525,05	20,65

2.2.1.

Activo

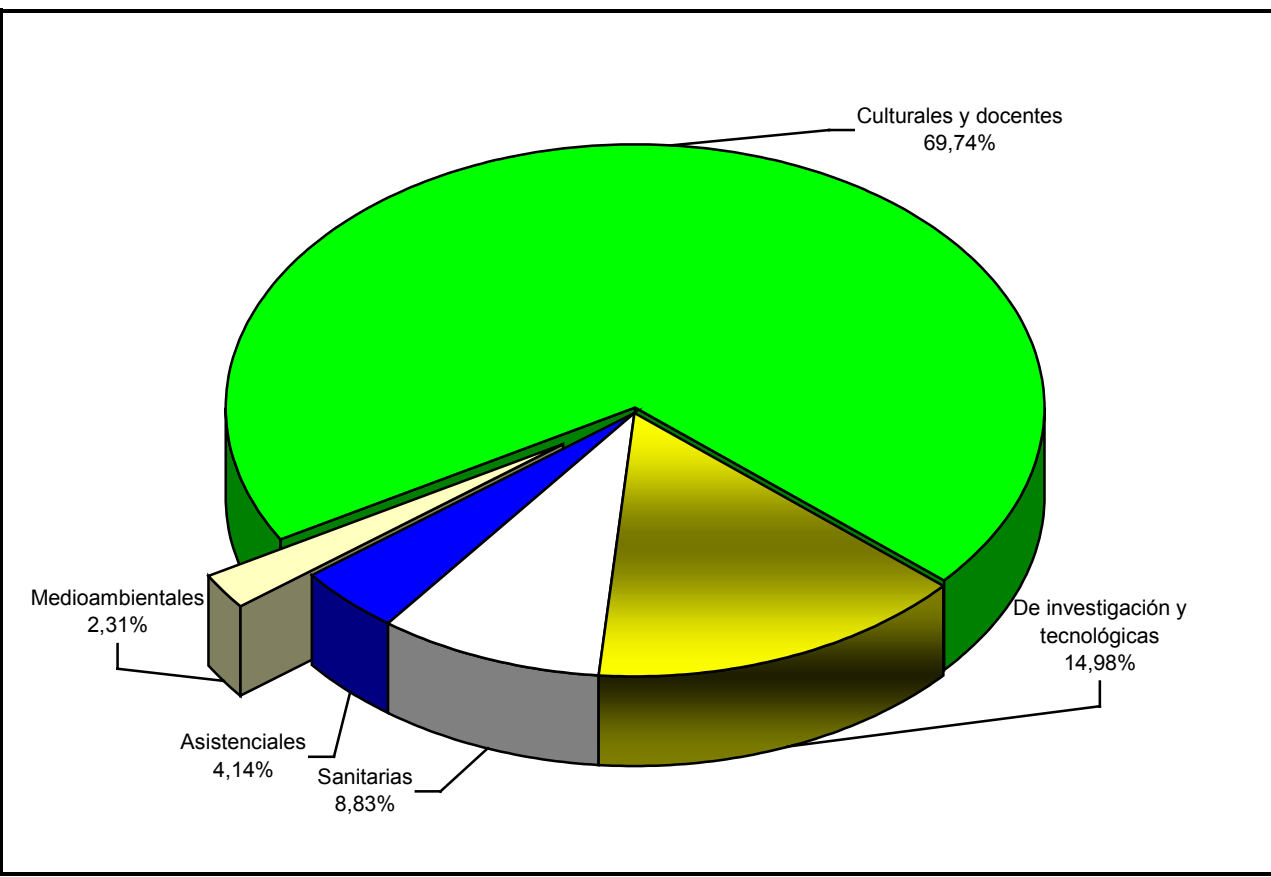

2.2.2. Inmovilizado

Sectores	2001		2000		Variación	
	Miles de euros	Porcentaje	Miles de euros	Porcentaje	Absoluta	Porcentual
Fundaciones culturales y docentes.....	385.633,85	79,75	377.168,14	85,71	8.465,71	2,24
Fundaciones de investigación y tecnológicas.....	55.320,07	11,44	27.454,23	6,24	27.865,84	101,50
Fundaciones sanitarias.....	31.940,44	6,60	24.987,08	5,68	6.953,36	27,83
Fundaciones asistenciales.....	6.980,84	1,44	7.867,25	1,79	-886,41	-11,27
Fundaciones medioambientales.....	3.710,24	0,77	2.560,31	0,58	1.149,93	44,91
Total.....	483.585,44	100,00	440.037,01	100,00	43.548,43	9,90

2.2.3. Inversiones financieras temporales

Sectores	2001		2000		Variación	
	Miles de euros	Porcentaje	Miles de euros	Porcentaje	Absoluta	Porcentual
Fundaciones culturales y docentes.....	139.175,03	66,41	95.645,07	67,24	43.529,96	45,51
Fundaciones de investigación y tecnológicas.....	41.566,09	19,83	24.984,07	17,56	16.582,02	66,37
Fundaciones asistenciales.....	23.357,61	11,14	18.487,13	13,00	4.870,48	26,35
Fundaciones sanitarias.....	4.851,00	2,31	18,02	0,01	4.832,98	26.820,09
Fundaciones medioambientales.....	640,87	0,31	3.119,25	2,19	-2.478,38	-79,45
Total.....	209.590,60	100,00	142.253,54	100,00	67.337,06	47,34

2.2.4. Fondos propios

Sectores	2001		2000		Variación	
	Miles de euros	Porcentaje	Miles de euros	Porcentaje	Absoluta	Porcentual
Fundaciones culturales y docentes.....	473.370,71	88,37	473.002,52	90,57	368,19	0,08
Fundaciones sanitarias.....	21.388,10	3,99	15.590,28	2,99	5.797,82	37,19
Fundaciones de investigación y tecnológicas.....	15.826,12	2,95	14.484,39	2,77	1.341,73	9,26
Fundaciones medioambientales.....	13.319,57	2,49	4.868,20	0,93	8.451,37	173,60
Fundaciones asistenciales.....	11.776,79	2,20	14.322,11	2,74	-2.545,32	-17,77
Total.....	535.681,29	100,00	522.267,50	100,00	13.413,79	2,57

2.2.2.

Fondos propios

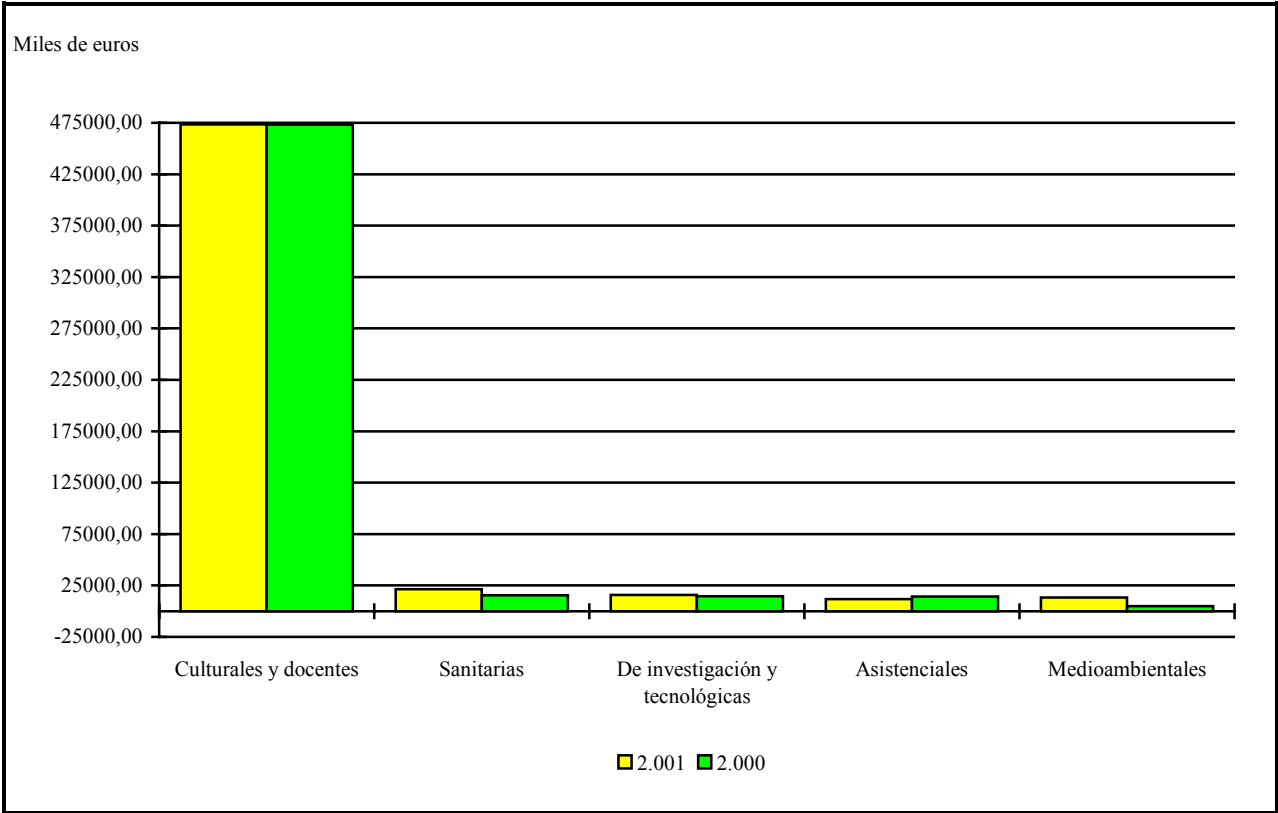

2.2.5. Acreedores a corto plazo

Sectores	2001		2000		Variación	
	Miles de euros	Porcentaje	Miles de euros	Porcentaje	Absoluta	Porcentual
Fundaciones culturales y docentes.....	67.155,77	42,46	42.173,04	39,64	24.982,73	59,24
Fundaciones sanitarias.....	35.821,75	22,65	23.084,85	21,69	12.736,90	55,17
Fundaciones de investigación y tecnológicas.....	31.088,78	19,66	22.423,76	21,07	8.665,02	38,64
Fundaciones asistenciales.....	21.423,47	13,54	16.395,62	15,41	5.027,85	30,67
Fundaciones medioambientales.....	2.676,36	1,69	2.331,91	2,19	344,45	14,77
Total.....	158.166,13	100,00	106.409,18	100,00	51.756,95	48,64

2.2.6. Ingresos de la actividad propia

Sectores	2001		2000		Variación	
	Miles de euros	Porcentaje	Miles de euros	Porcentaje	Absoluta	Porcentual
Fundaciones culturales y docentes.....	94.604,34	41,21	94.581,28	70,17	23,06	0,02
Fundaciones sanitarias.....	72.321,13	31,51	438,74	0,33	71.882,39	16.383,82
Fundaciones de investigación y tecnológicas.....	26.643,19	11,61	14.808,93	10,99	11.834,26	79,91
Fundaciones asistenciales.....	22.858,53	9,96	21.810,72	16,18	1.047,81	4,80
Fundaciones medioambientales.....	13.102,76	5,71	3.137,28	2,33	9.965,48	317,65
Total.....	229.529,95	100,00	134.776,95	100,00	94.753,00	70,30

2.2.7. Ventas y otros ingresos de la actividad mercantil

Sectores	2001		2000		Variación	
	Miles de euros	Porcentaje	Miles de euros	Porcentaje	Absoluta	Porcentual
Fundaciones sanitarias.....	45.913,98	67,06	94.328,85	86,41	-48.414,87	-51,33
Fundaciones culturales y docentes.....	13.299,68	19,43	5.349,00	4,90	7.950,68	148,64
Fundaciones de investigación y tecnológicas.....	8.553,38	12,49	5.499,26	5,04	3.054,12	55,54
Fundaciones asistenciales.....	698,79	1,02	3.984,71	3,65	-3.285,92	-82,46
Fundaciones medioambientales.....	-	-	-	-	-	-
Total.....	68.465,83	100,00	109.161,82	100,00	-40.695,99	-37,28

2.2.3.

Cifra de negocios

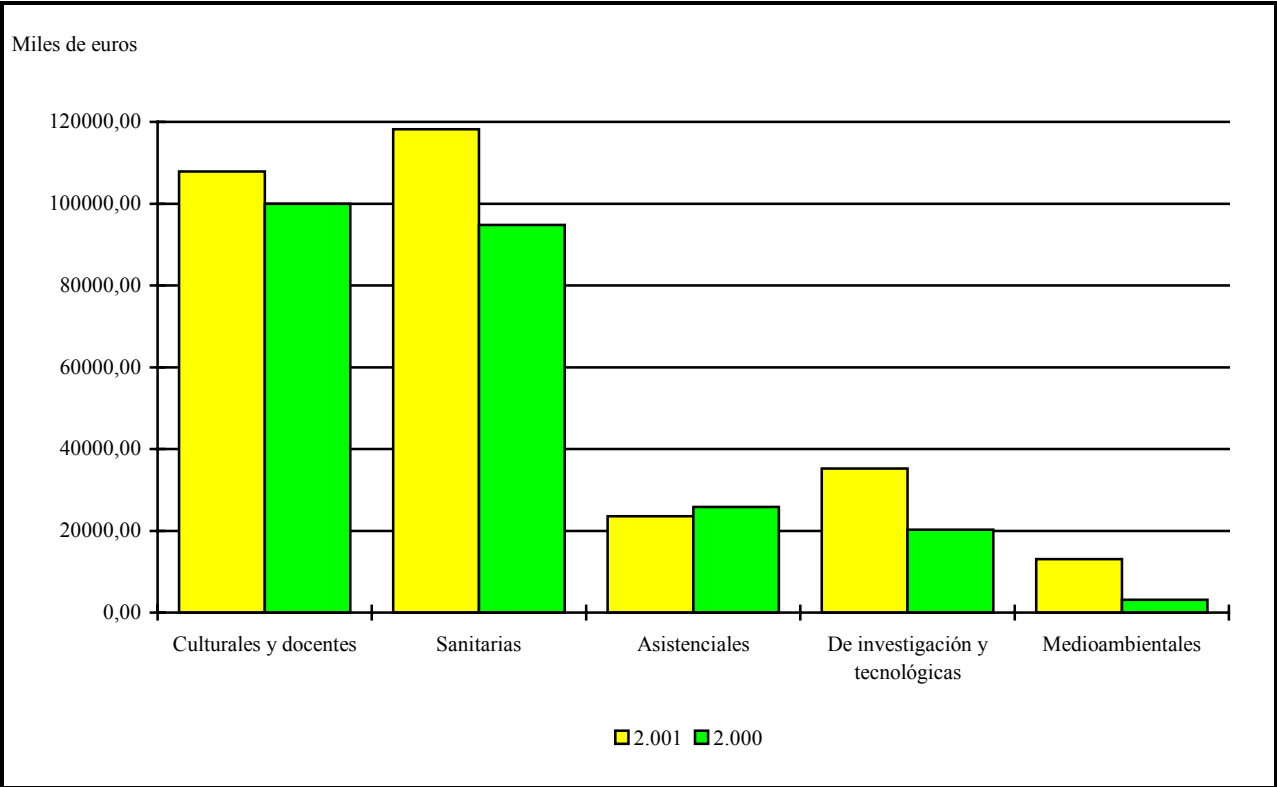

2.2.8. Otros ingresos

Sectores	2001		2000		Variación	
	Miles de euros	Porcentaje	Miles de euros	Porcentaje	Absoluta	Porcentual
Fundaciones culturales y docentes.....	23.943,26	86,16	2.103,53	42,06	21.839,73	1.038,24
Fundaciones asistenciales.....	1.597,56	5,75	1.754,95	35,10	-157,39	-8,97
Fundaciones sanitarias.....	1.432,30	5,15	907,53	18,15	524,77	57,82
Fundaciones de investigación y tecnológicas.....	776,54	2,79	204,34	4,09	572,20	280,02
Fundaciones medioambientales.....	41,73	0,15	30,05	0,60	11,68	38,87
Total.....	27.791,39	100,00	5.000,40	100,00	22.790,99	455,78

2.2.9. Ayudas monetarias y otros

Sector	2001		2000		Variación	
	Miles de euros	Porcentaje	Miles de euros	Porcentaje	Absoluta	Porcentual
Fundaciones culturales y docentes.....	36.068,55	61,30	34.161,53	72,19	1.907,02	5,58
Fundaciones asistenciales.....	19.059,12	32,40	11.064,64	23,38	7.994,48	72,25
Fundaciones medioambientales.....	2.881,70	4,90	1.785,00	3,77	1.096,70	61,44
Fundaciones de investigación y tecnológicas.....	823,81	1,40	312,52	0,66	511,29	163,60
Fundaciones sanitarias.....	-	-	-	-	-	-
Total.....	58.833,18	100,00	47.323,69	100,00	11.509,49	24,32

2.2.10. Consumos de explotación

Sectores	2001		2000		Variación	
	Miles de euros	Porcentaje	Miles de euros	Porcentaje	Absoluta	Porcentual
Fundaciones sanitarias.....	35.794,02	77,56	30.182,83	73,09	5.611,19	18,59
Fundaciones culturales y docentes.....	5.207,40	11,28	5.523,29	13,38	-315,89	-5,72
Fundaciones de investigación y tecnológicas.....	2.702,20	5,85	823,39	1,99	1.878,81	228,18
Fundaciones asistenciales.....	2.441,87	5,29	3.846,48	9,31	-1.404,61	-36,52
Fundaciones medioambientales.....	9,20	0,02	919,55	2,23	-910,35	-99,00
Total.....	46.154,69	100,00	41.295,54	100,00	4.859,15	11,77

2.2.11. Gastos de personal

Sectores	2001		2000		Variación	
	Miles de euros	Porcentaje	Miles de euros	Porcentaje	Absoluta	Porcentual
Fundaciones sanitarias.....	69.348,97	62,73	57.625,04	62,13	11.723,93	20,35
Fundaciones culturales y docentes.....	26.317,18	23,80	22.898,55	24,69	3.418,63	14,93
Fundaciones de investigación y tecnológicas.....	7.501,39	6,79	5.198,75	5,61	2.302,64	44,29
Fundaciones asistenciales.....	6.294,32	5,69	6.424,82	6,93	-130,50	-2,03
Fundaciones medioambientales.....	1.096,02	0,99	588,99	0,64	507,03	86,08
Total.....	110.557,88	100,00	92.736,15	100,00	17.821,73	19,22

2.2.12. Distribución de personal

Sectores	2001		2000		Variación	
	Plantilla media	Porcentaje	Plantilla media	Porcentaje	Absoluta	Porcentual
Fundaciones sanitarias.....	2.039	58,38	1.877	57,61	162,00	8,63
Fundaciones culturales y docentes.....	916	26,22	849	26,06	67,00	7,89
Fundaciones asistenciales.....	277	7,93	329	10,10	-52,00	-15,81
Fundaciones de investigación y tecnológicas.....	231	6,61	187	5,74	44,00	23,53
Fundaciones medioambientales.....	30	0,86	16	0,49	14,00	87,50
Total.....	3.493	100,00	3.258	100,00	235,00	7,21

2.2.4.

Distribución de personal

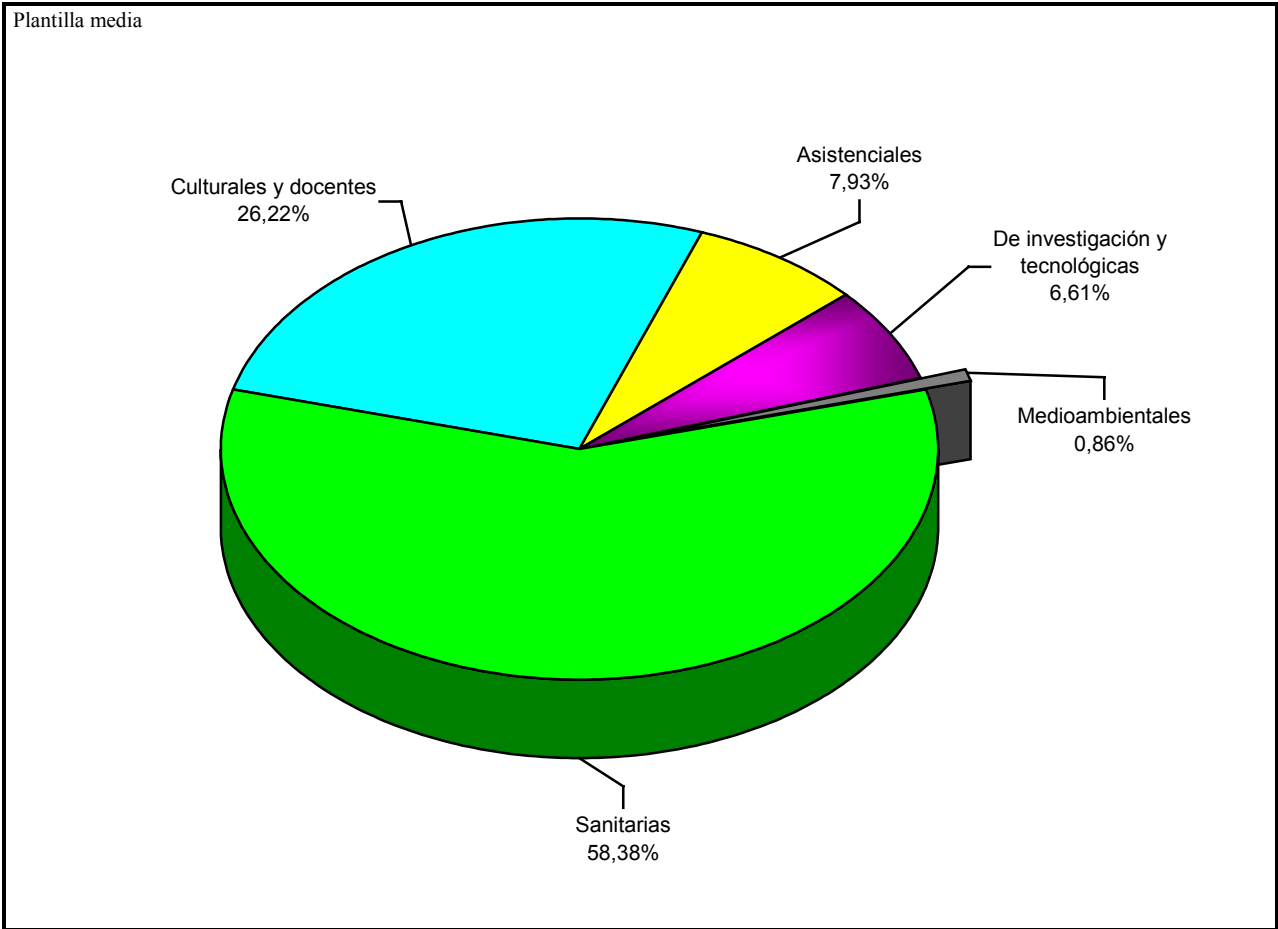



2.3. INFORMACIÓN POR DEPENDENCIAS MINISTERIALES

2.3.1. Total partidas del activo

Ministerios	2001		2000		Variación	
	Miles de euros	Porcentaje	Miles de euros	Porcentaje	Absoluta	Porcentual
Educación, cultura y deportes.....	388.170,36	45,96	388.277,85	55,48	-107,49	-0,03
Sanidad.....	170.027,73	20,14	91.113,44	13,02	78.914,29	86,61
Hacienda.....	108.792,09	12,88	105.958,43	15,14	2.833,66	2,67
Otros ministerios.....	61.646,57	7,30	44.444,84	6,35	17.201,73	38,70
Ciencia y tecnología.....	60.349,27	7,15	32.881,37	4,70	27.467,90	83,54
Trabajo y asuntos sociales.....	38.468,79	4,56	16.966,57	2,42	21.502,22	126,73
Fomento.....	16.972,86	2,01	20.260,12	2,89	-3.287,26	-16,23
Total.....	844.427,67	100,00	699.902,62	100,00	144.525,05	20,65

2.3.1.

Activo

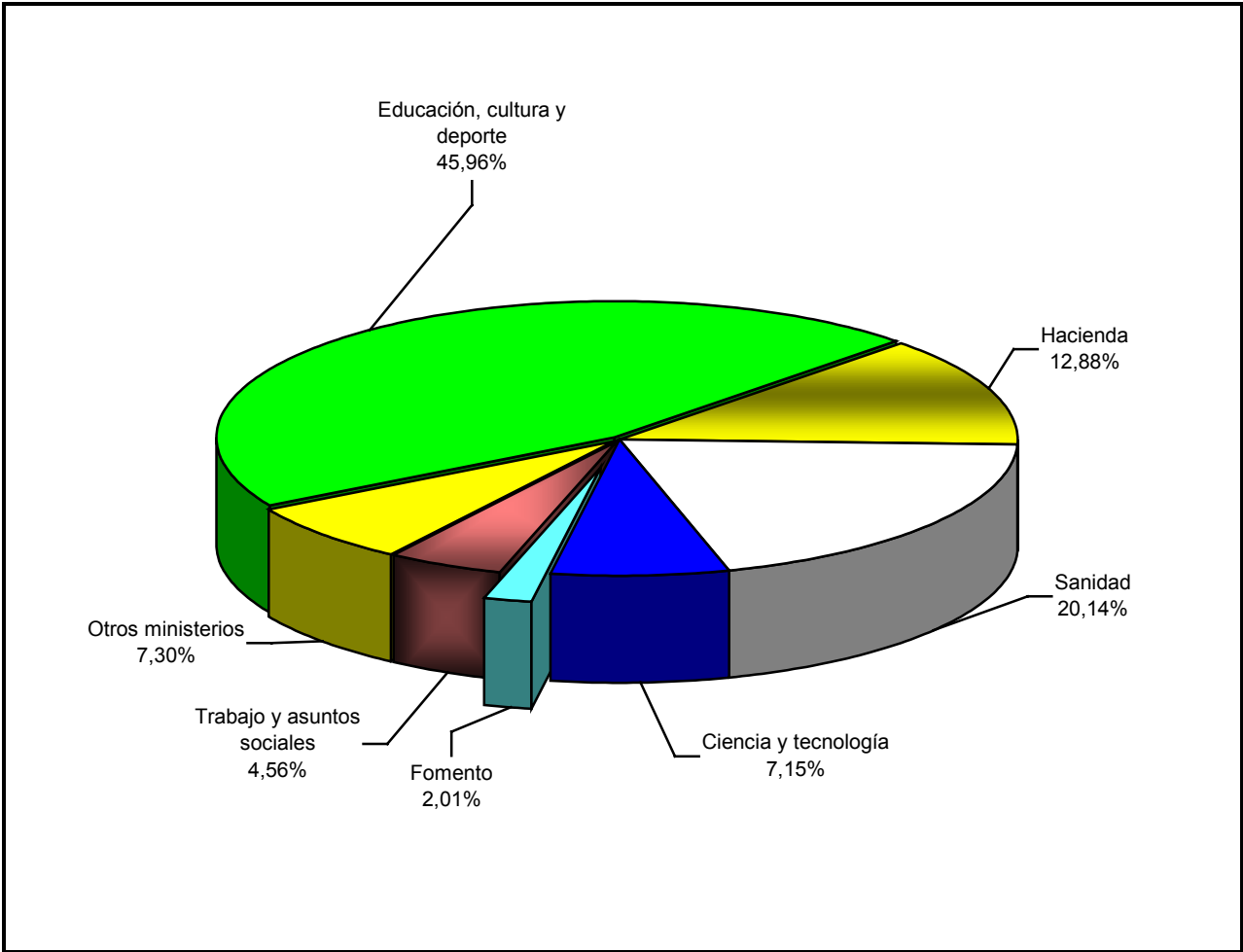

2.3.2. Inmovilizado

Ministerios	2001		2000		Variación	
	Miles de euros	Porcentaje	Miles de euros	Porcentaje	Absoluta	Porcentual
Educación, cultura y deportes.....	335.098,11	69,30	336.194,15	76,41	-1.096,04	-0,33
Sanidad.....	81.447,90	16,84	47.455,92	10,78	33.991,98	71,63
Otros ministerios.....	27.646,38	5,72	33.434,29	7,60	-5.787,91	-17,31
Ciencia y tecnología.....	20.765,67	4,29	5.877,90	1,34	14.887,77	253,28
Hacienda.....	12.852,79	2,66	11.100,69	2,52	1.752,10	15,78
Fomento.....	4.700,39	0,97	4.898,25	1,11	-197,86	-4,04
Trabajo y asuntos sociales.....	1.074,20	0,22	1.075,81	0,24	-1,61	-0,15
Total.....	483.585,44	100,00	440.037,01	100,00	43.548,43	9,90

2.3.3. Inversiones financieras temporales

Ministerios	2001		2000		Variación	
	Miles de euros	Porcentaje	Miles de euros	Porcentaje	Absoluta	Porcentual
Hacienda.....	83.565,16	39,86	48.483,65	34,08	35.081,51	72,36
Sanidad.....	42.384,40	20,22	15.524,14	10,91	26.860,26	173,02
Educación, cultura y deportes.....	38.449,43	18,35	43.357,00	30,48	-4.907,57	-11,32
Trabajo y asuntos sociales.....	20.327,71	9,70	14.887,07	10,47	5.440,64	36,55
Ciencia y tecnología.....	16.026,56	7,65	10.667,96	7,50	5.358,60	50,23
Fomento.....	8.131,36	3,88	7.236,19	5,09	895,17	12,37
Otros ministerios.....	705,98	0,34	2.097,53	1,47	-1.391,55	-66,34
Total.....	209.590,60	100,00	142.253,54	100,00	67.337,06	47,34

2.3.4. Fondos propios

Ministerios	2001		2000		Variación	
	Miles de euros	Porcentaje	Miles de euros	Porcentaje	Absoluta	Porcentual
Educación, cultura y deportes.....	360.635,68	67,32	364.201,32	69,73	-3.565,64	-0,98
Hacienda.....	83.505,50	15,59	79.267,48	15,18	4.238,02	5,35
Otros ministerios.....	38.099,04	7,11	29.293,33	5,61	8.805,71	30,06
Sanidad.....	24.747,04	4,62	18.210,68	3,49	6.536,36	35,89
Ciencia y tecnología.....	13.019,99	2,43	13.041,95	2,50	-21,96	-0,17
Fomento.....	12.576,21	2,35	12.819,59	2,45	-243,38	-1,90
Trabajo y asuntos sociales.....	3.097,83	0,58	5.433,15	1,04	-2.335,32	-42,98
Total.....	535.681,29	100,00	522.267,50	100,00	13.413,79	2,57

2.3.2.

Fondos propios

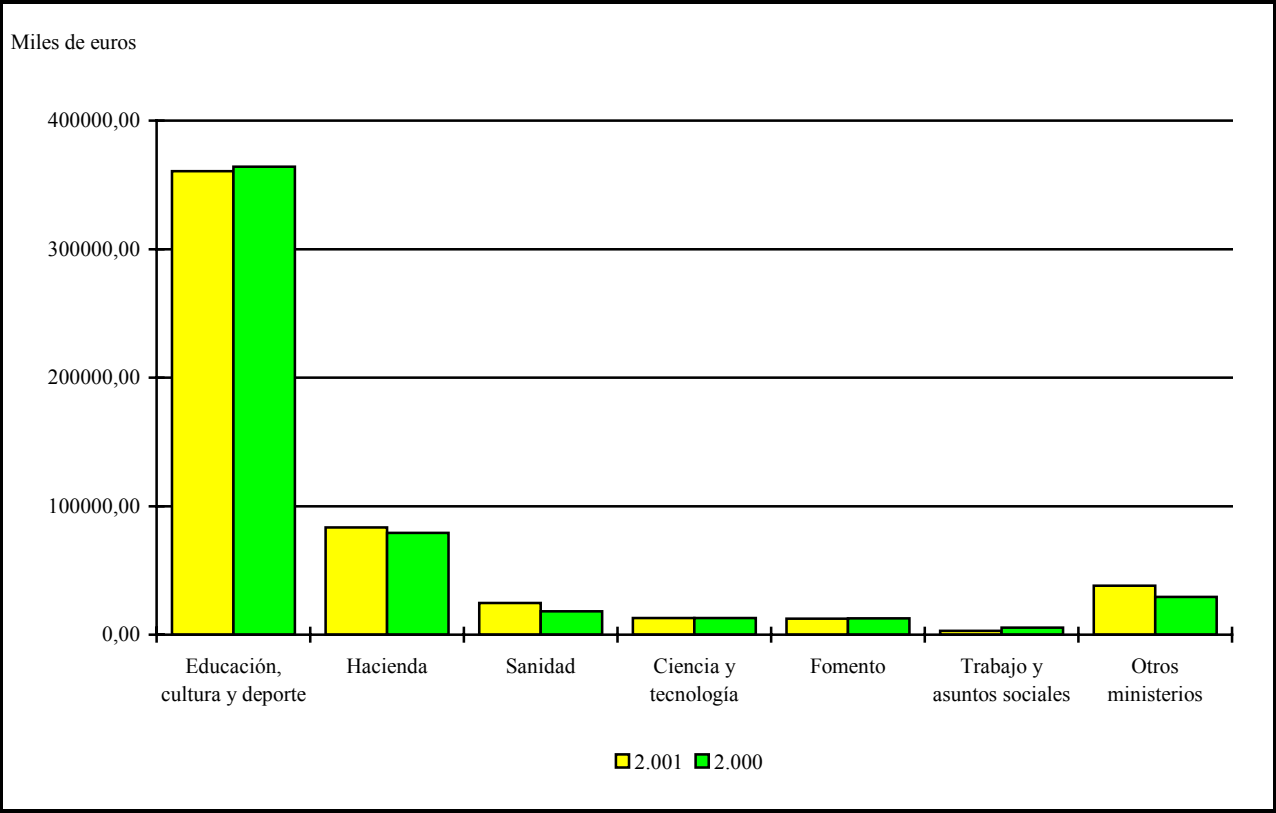

2.3.5. Acreedores a corto plazo

Ministerios	2001		2000		Variación	
	Miles de euros	Porcentaje	Miles de euros	Porcentaje	Absoluta	Porcentual
Sanidad.....	51.208,07	32,37	31.709,39	29,79	19.498,68	61,49
Trabajo y asuntos sociales.....	34.462,10	21,79	10.571,80	9,94	23.890,30	225,98
Hacienda.....	23.853,76	15,08	25.458,88	23,93	-1.605,12	-6,30
Ciencia y tecnología.....	18.387,15	11,63	16.509,81	15,52	1.877,34	11,37
Otros ministerios.....	13.751,88	8,69	5.006,43	4,70	8.745,45	174,68
Educación, cultura y deportes.....	12.650,90	8,00	11.040,58	10,38	1.610,32	14,59
Fomento.....	3.852,27	2,44	6.112,29	5,74	-2.260,02	-36,98
Total.....	158.166,13	100,00	106.409,18	100,00	51.756,95	48,64

2.3.6. Ingresos de la actividad propia

Ministerios	2001		2000		Variación	
	Miles de euros	Porcentaje	Miles de euros	Porcentaje	Absoluta	Porcentual
Sanidad.....	81.894,86	35,69	4.615,77	3,42	77.279,09	1.674,24
Hacienda.....	41.608,84	18,13	38.260,43	28,39	3.348,41	8,75
Trabajo y asuntos sociales.....	36.181,55	15,76	15.097,42	11,20	21.084,13	139,65
Otros ministerios.....	21.648,96	9,43	9.225,53	6,85	12.423,43	134,66
Educación, cultura y deportes.....	19.566,17	8,52	40.105,53	29,76	-20.539,36	-51,21
Ciencia y tecnología.....	17.794,35	7,75	14.370,20	10,66	3.424,15	23,83
Fomento.....	10.835,22	4,72	13.102,07	9,72	-2.266,85	-17,30
Total.....	229.529,95	100,00	134.776,95	100,00	94.753,00	70,30

2.3.7. Ventas y otros ingresos de la actividad mercantil

Ministerios	2001		2000		Variación	
	Miles de euros	Porcentaje	Miles de euros	Porcentaje	Absoluta	Porcentual
Sanidad.....	45.996,67	67,18	94.352,89	86,43	-48.356,22	-51,25
Educación, cultura y deportes.....	9.342,61	13,65	4.110,92	3,77	5.231,69	127,26
Ciencia y tecnología.....	9.044,78	13,21	5.601,43	5,13	3.443,35	61,47
Otros ministerios.....	1.829,80	2,67	30,05	0,03	1.799,75	5.989,18
Hacienda.....	1.805,97	2,64	5.036,48	4,61	-3.230,51	-64,14
Fomento.....	446,00	0,65	30,05	0,03	415,95	1.384,19
Trabajo y asuntos sociales.....	-	-	-	-	-	-
Total.....	68.465,83	100,00	109.161,82	100,00	-40.695,99	-37,28

2.3.3.

Cifra de negocios

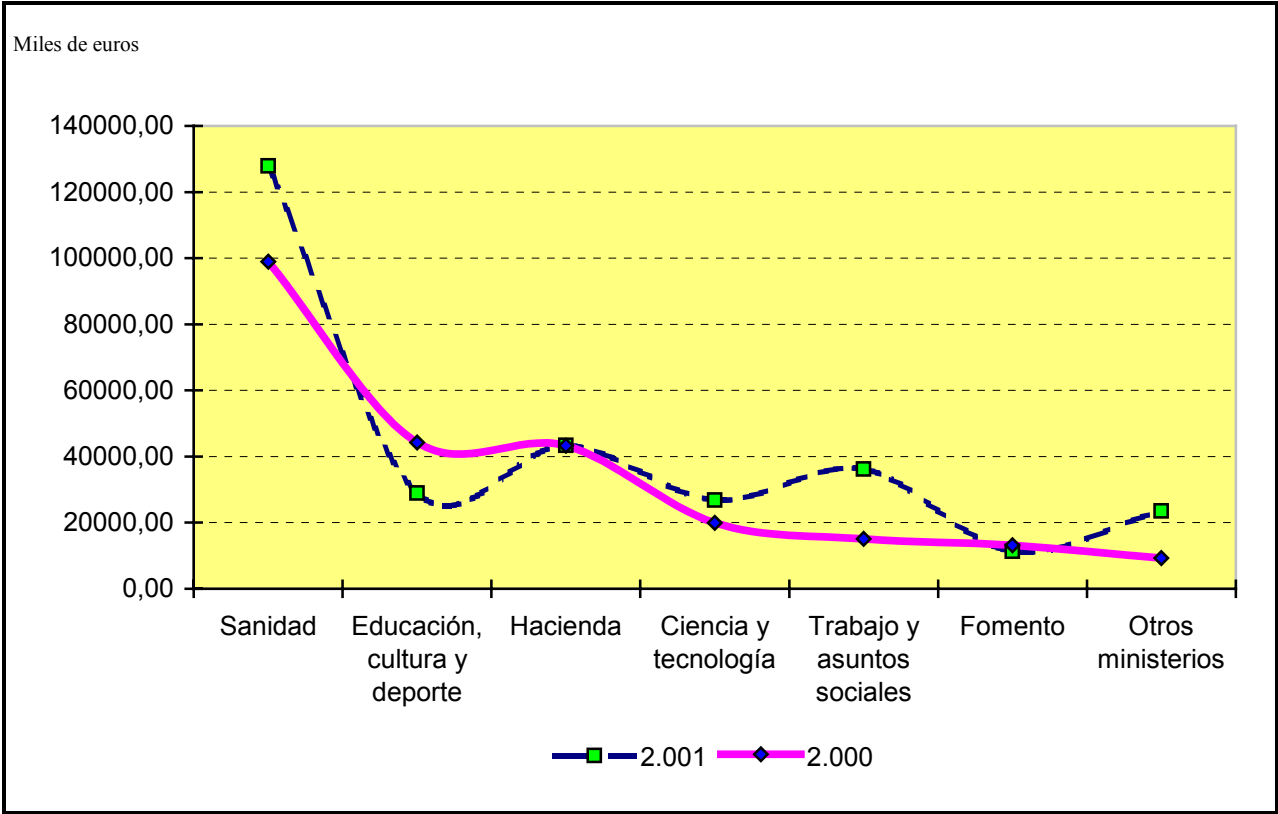

2.3.8. Otros ingresos

Ministerios	2001		2000		Variación	
	Miles de euros	Porcentaje	Miles de euros	Porcentaje	Absoluta	Porcentual
Educación, cultura y deportes.....	22.824,04	82,12	108,18	2,16	22.715,86	20.998,21
Sanidad.....	2.025,30	7,29	907,53	18,15	1.117,77	123,17
Hacienda.....	1.205,79	4,34	1.917,22	38,35	-711,43	-37,11
Trabajo y asuntos sociales.....	614,14	2,21	703,18	14,06	-89,04	-12,66
Fomento.....	541,97	1,95	1.063,79	21,27	-521,82	-49,05
Ciencia y tecnología.....	366,45	1,32	186,31	3,73	180,14	96,69
Otros ministerios.....	213,70	0,77	114,19	2,28	99,51	87,14
Total.....	27.791,39	100,00	5.000,40	100,00	22.790,99	455,78

2.3.9. Ayudas monetarias y otros

Ministerios	2001		2000		Variación	
	Miles de euros	Porcentaje	Miles de euros	Porcentaje	Absoluta	Porcentual
Hacienda.....	31.427,45	53,42	28.860,60	60,99	2.566,85	8,89
Trabajo y asuntos sociales.....	17.386,56	29,55	9.712,36	20,52	7.674,20	79,01
Otros ministerios.....	5.987,93	10,18	5.240,82	11,07	747,11	14,26
Fomento.....	1.970,62	3,35	2.355,97	4,98	-385,35	-16,36
Ciencia y tecnología.....	1.816,02	3,09	1.081,82	2,29	734,20	67,87
Sanidad.....	206,79	0,35	42,07	0,09	164,72	391,54
Educación, cultura y deportes.....	37,81	0,06	30,05	0,06	7,76	25,82
Total.....	58.833,18	100,00	47.323,69	100,00	11.509,49	24,32

2.3.10. Consumos de explotación

Ministerios	2001		2000		Variación	
	Miles de euros	Porcentaje	Miles de euros	Porcentaje	Absoluta	Porcentual
Sanidad.....	38.496,22	83,41	31.006,22	75,09	7.490,00	24,16
Educación, cultura y deportes.....	3.142,76	6,81	3.786,37	9,17	-643,61	-17,00
Hacienda.....	2.908,38	6,30	2.854,81	6,91	53,57	1,88
Fomento.....	799,22	1,73	2.271,83	5,50	-1.472,61	-64,82
Otros ministerios.....	667,99	1,45	1.334,24	3,23	-666,25	-49,93
Ciencia y tecnología.....	140,12	0,30	42,07	0,10	98,05	233,06
Trabajo y asuntos sociales.....	-	-	-	-	-	-
Total.....	46.154,69	100,00	41.295,54	100,00	4.859,15	11,77

2.3.11. Gastos de personal

Ministerios	2001		2000		Variación	
	Miles de euros	Porcentaje	Miles de euros	Porcentaje	Absoluta	Porcentual
Sanidad.....	72.751,43	65,80	59.554,28	64,22	13.197,15	22,16
Educación, cultura y deportes.....	16.780,23	15,18	14.159,85	15,27	2.620,38	18,51
Hacienda.....	7.743,23	7,00	7.440,53	8,02	302,70	4,07
Ciencia y tecnología.....	5.038,26	4,56	4.465,52	4,82	572,74	12,83
Fomento.....	4.405,40	3,98	4.513,60	4,87	-108,20	-2,40
Otros ministerios.....	3.169,65	2,87	2.007,37	2,16	1.162,28	57,90
Trabajo y asuntos sociales.....	669,68	0,61	595,00	0,64	74,68	12,55
Total.....	110.557,88	100,00	92.736,15	100,00	17.821,73	19,22

2.3.12. Distribución de personal

Ministerios	2001		2000		Variación	
	Plantilla media	Porcentaje	Plantilla media	Porcentaje	Absoluta	Porcentual
Sanidad.....	2.158	61,77	1.979	60,75	179,00	9,04
Educación, cultura y deportes.....	594	17,01	502	15,41	92,00	18,33
Hacienda.....	328	9,39	336	10,31	-8,00	-2,38
Ciencia y tecnología.....	164	4,70	170	5,22	-6,00	-3,53
Fomento.....	137	3,92	180	5,52	-43,00	-23,89
Otros ministerios.....	96	2,75	77	2,36	19,00	24,68
Trabajo y asuntos sociales.....	16	0,46	14	0,43	2,00	14,29
Total.....	3.493	100,00	3.258	100,00	235,00	7,21

2.3.4. Distribución de personal

Plantilla media

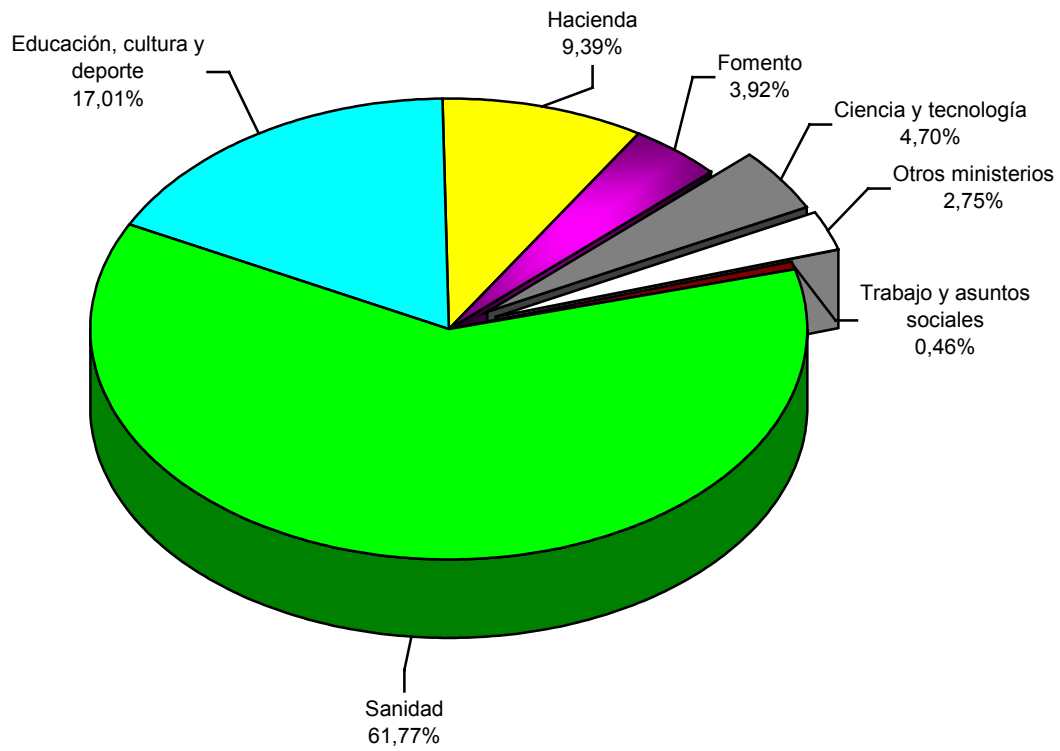



3. EVOLUCIÓN ECONÓMICO-FINANCIERA 1998-2001

3.1. Balance agregado

Miles de euros

ACTIVO	2001	2000	1999	1998
A) FUNDADORES/ASOCIADOS POR DESEMBOLSOS NO EXIGIDOS.....	345,57	799,35	751,27	781,32
B) INMOVILIZADO.....	483.585,44	440.037,01	383.463,72	360.565,18
I. Gastos de establecimiento.....	1.839,79	1.598,69	2.091,53	2.313,90
II. Inmovilizaciones inmateriales.....	11.024,65	11.984,20	12.783,52	13.925,44
III. Bienes del Patrimonio Histórico.....	287.530,83	287.428,02	287.121,51	283.803,93
IV. Otras inmovilizaciones materiales.....	141.812,71	97.069,45	58.496,49	51.885,37
V. Inmovilizaciones financieras.....	27.816,37	41.956,65	22.970,67	8.636,54
VI. Deudores por operaciones de la actividad a largo plazo.....	13.561,09	-	-	-
C) GASTOS A DISTRIBUIR EN VARIOS EJERCICIOS.....	46,71	132,22	264,45	480,81
D) ACTIVO CIRCULANTE.....	360.449,95	258.934,04	194.541,61	149.285,36
I. Fundadores/Asociados por desembolsos exigidos.....	-	-	336,58	66,11
II. Existencias.....	6.516,25	5.968,09	5.835,83	4.128,95
III. Usuarios y otros deudores de la actividad propia.....	17.740,11	6.995,77	14.616,62	3.473,86
IV. Otros deudores.....	49.967,14	42.894,25	36.811,98	29.491,64
V. Inversiones financieras temporales.....	209.590,60	142.253,54	68.130,74	65.913,01
VI. Tesorería.....	75.680,28	58.965,27	64.554,69	44.931,64
VII. Ajustes por periodificación.....	955,57	1.857,12	4.255,17	1.280,15
TOTAL GENERAL (A + B + C + D).....	844.427,67	699.902,62	579.021,05	511.112,67

PASIVO	2001	2000	1999	1998
A) FONDOS PROPIOS.....	535.681,29	522.267,50	454.797,86	423.455,09
I. Dotación fundacional/Fondo social.....	448.518,08	443.144,24	380.356,50	372.050,52
II. Reservas.....	19.852,22	21.383,99	27.556,38	18.162,56
III. Excedentes de ejercicios anteriores.....	61.928,63	55.647,72	29.359,48	6.526,98
IV. Excedente del ejercicio (positivo o negativo).....	5.382,36	2.091,55	17.525,50	26.715,03
B) INGRESOS A DISTRIBUIR EN VARIOS EJERCICIOS.....	109.199,11	58.256,11	32.815,26	18.703,49
C) PROVISIONES PARA RIESGOS Y GASTOS A LARGO PLAZO.....	9.414,27	8.173,76	8.197,80	10.499,68
D) ACREEDORES A LARGO PLAZO.....	31.950,12	4.796,07	7.590,78	1.514,55
E) ACREEDORES A CORTO PLAZO.....	158.166,13	106.409,18	66.820,53	56.939,86
F) PROVISIONES PARA RIESGOS Y GASTOS A CORTO PLAZO.....	16,75	-	8.798,82	-
TOTAL GENERAL (A + B + C + D + E + F).....	844.427,67	699.902,62	579.021,05	511.112,67

3.1. Balance de situación

Activo

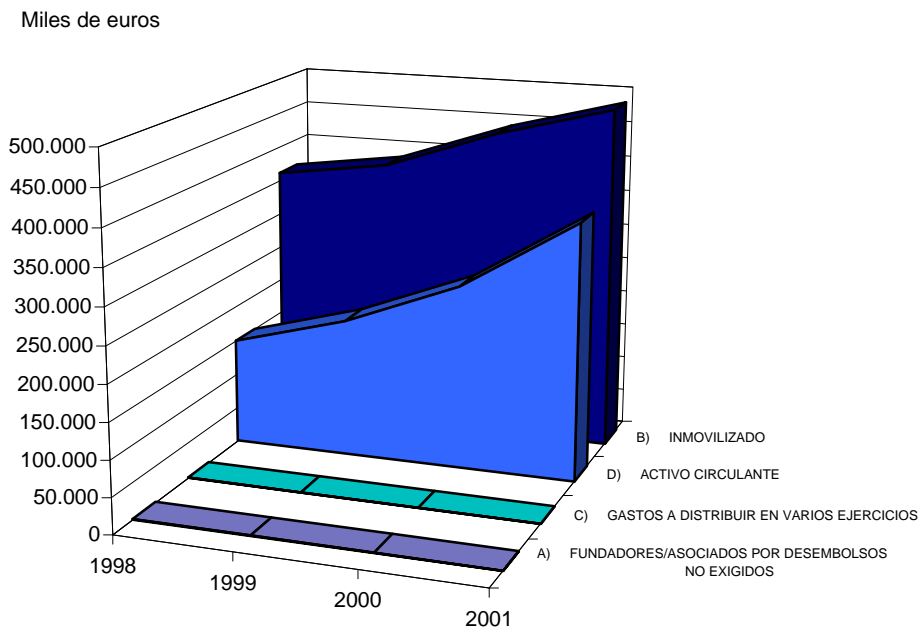

Pasivo

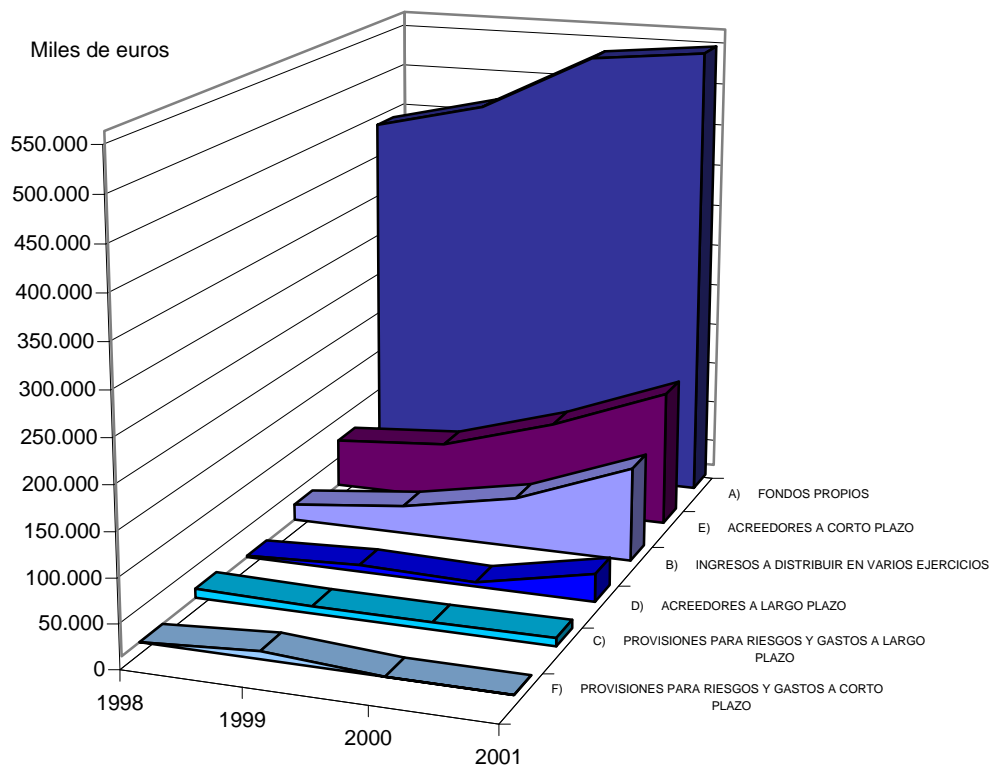

3.2. Cuenta de resultados

Miles de euros

Concepto	2001	2000	1999	1998
Ingresos por actividad propia, ventas y otros ingresos.....	325.787,17	248.939,17	224.375,81	182.286,94
- Ayudas monetarias ,consumos de explotación y otros.....	210.470,95	151.238,67	120.605,05	87.633,54
- Gastos de personal.....	110.557,88	92.736,15	82.344,67	65.702,64
- Dotaciones amortizaciones de inmovilizado.....	12.106,61	11.178,80	9.736,38	8.414,17
± Variación provisiones de la actividad.....	-181,61	-90,20	-1.803,04	-943,58
RESULTADO DE EXPLOTACIÓN.....	-7.529,88	-6.304,65	9.886,67	19.593,01
+ Ingresos financieros.....	12.274,74	9.291,64	5.907,93	7.368,39
- Gastos financieros.....	483,20	931,56	1.881,16	1.214,03
± Variación provisiones inversiones financieras.....	-1.127,31	-1.015,71	-12,02	-6,01
RESULTADO DE LAS ACTIVIDADES ORDINARIAS.....	3.134,35	1.039,72	13.901,42	25.741,36
+ Beneficios procedentes del inmovilizado e ingresos excepcionales.....	5.917,57	5.968,03	9.796,49	2.007,37
- Pérdidas procedentes del inmovilizado y gastos excepcionales.....	3.154,51	4.591,73	5.998,08	685,15
± Variación provisiones de inmovilizado.....	2,37	-	-	-
RESULTADO ANTES DE IMPUESTOS.....	5.899,78	2.416,02	17.699,83	27.063,58
± Impuesto sobre Sociedades.....	-517,42	-324,47	-174,33	-348,55
EXCEDENTE DEL EJERCICIO.....	5.382,36	2.091,55	17.525,50	26.715,03

3.2. Resultados

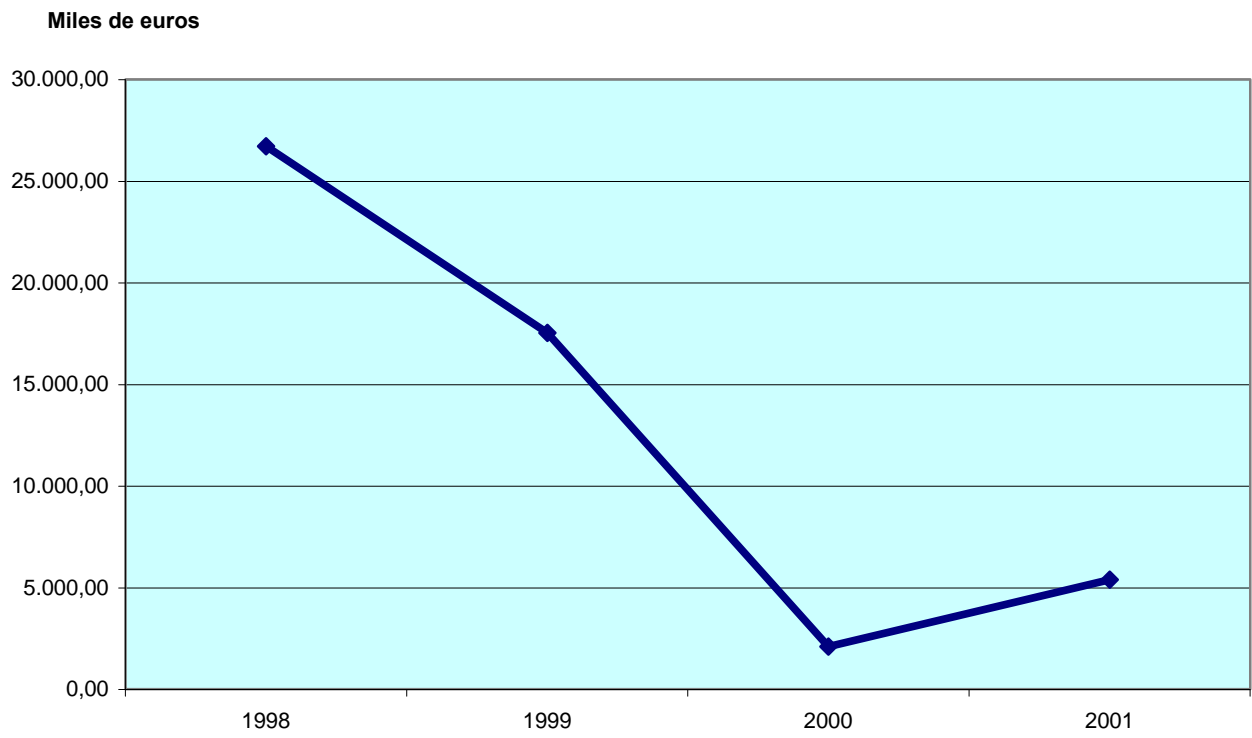



4. ANEXO ECONÓMICO- FINANCIERO



4.1. AGREGADO TOTAL

ENTIDADES TRATADAS	
<p>FUNDACIÓN AENA</p> <p>FUNDACIÓN ALMADEN, FRANCISCO JAVIER DE VILLEGAS</p> <p>FUNDACIÓN BABCOCK PARA LA INNOVACIÓN TECNOLÓGICA</p> <p>FUNDACIÓN BIODIVERSIDAD</p> <p>FUNDACIÓN CANARIA PUERTOS DE LAS PALMAS (FUNDACIÓN PUERTO DE LAS PALMAS)</p> <p>FUNDACIÓN CAROLINA</p> <p>FUNDACIÓN CASA DE LA MONEDA</p> <p>FUNDACIÓN CENTRO DE ESTUDIOS MONETARIOS Y FINANCIEROS (CEMFI)</p> <p>FUNDACIÓN CENTRO NACIONAL DE INVESTIGACIONES ONCOLÓGICAS CARLOS III</p> <p>FUNDACIÓN CENTRO NACIONAL DEL VIDRIO (F.C.N.V.)</p> <p>FUNDACIÓN CENTROS DE INVESTIGACIÓN INNOVACIÓN Y TECNOLOGÍA AEROESPACIAL (CITAE)</p> <p>FUNDACIÓN COLECCIÓN THYSSEN BORNEMISZA</p> <p>FUNDACIÓN COLEGIO MAYOR IBEROAMERICANO NUESTRA SEÑORA DE GUADALUPE</p> <p>FUNDACIÓN CULTURAL ESPAÑOLA PARA EL FOMENTO DE LA ARTESANÍA (FUNDACIÓN ESPAÑOLA PARA LA ARTESANÍA)</p> <p>FUNDACIÓN DE LOS FERROCARRILES ESPAÑOLES</p> <p>FUNDACIÓN DE SERVICIOS LABORALES</p> <p>FUNDACIÓN EFE</p> <p>FUNDACIÓN ENRESA</p> <p>FUNDACIÓN ENTORNO, EMPRESA Y MEDIO AMBIENTE</p> <p>FUNDACIÓN ESCUELA DE ORGANIZACIÓN INDUSTRIAL (EOI ESCUELA DE NEGOCIOS)</p> <p>FUNDACIÓN ESPAÑOLA PARA LA CIENCIA Y LA TECNOLOGÍA</p> <p>FUNDACIÓN GENERAL DE LA UNIVERSIDAD NACIONAL DE EDUCACIÓN A DISTANCIA (FUNDACIÓN UNED)</p> <p>FUNDACIÓN HOSPITAL ALCORCÓN</p> <p>FUNDACIÓN HOSPITAL CALAHORRA</p> <p>FUNDACIÓN HOSPITAL MANACOR</p> <p>FUNDACIÓN HOSPITAL SON LLÀTZER</p> <p>FUNDACIÓN IBEROAMERICANA PARA EL FOMENTO DE LA CULTURA Y CIENCIAS DEL MAR (FOMAR)</p> <p>FUNDACIÓN ICO</p> <p>FUNDACIÓN INSTITUTO DE INVESTIGACIÓN CARDIOVASCULAR CARLOS III (CNIC)</p> <p>FUNDACIÓN INSTITUTO IBEROAMERICANO DE MERCADOS DE VALORES</p> <p>FUNDACIÓN INSTITUTO PORTUARIO DE ESTUDIOS Y COOPERACION COMUNIDAD VALENCIANA (FUNDACIÓN IPEC)</p> <p>FUNDACIÓN INTERNACIONAL Y PARA IBEROAMÉRICA DE ADMINISTRACIÓN Y POLÍTICAS PÚBLICAS (FIIAPP)</p> <p>FUNDACIÓN LABORAL DE MINUSVALIDOS SANTA BARBARA (FUSBA)</p> <p>FUNDACIÓN LÁZARO GALDIANO</p> <p>FUNDACIÓN MUSEO SOROLLA</p> <p>FUNDACIÓN MUSEO TALLER JUAN JOSE</p> <p>FUNDACIÓN OBSERVATORIO DE PROSPECTIVA TECNOLÓGICA INDUSTRIAL (OPTI)</p> <p>FUNDACIÓN PARA EL DESARROLLO DE LA FORMACIÓN EN LAS ZONAS MINERAS DEL CARBÓN</p> <p>FUNDACIÓN PARA LA COOPERACIÓN Y SALUD INTERNACIONAL CARLOS III (FUNDACIÓN CSAI)</p> <p>FUNDACIÓN PARA LA PREVENCIÓN DE RIESGOS LABORALES</p> <p>FUNDACIÓN PARQUES NACIONALES</p> <p>FUNDACIÓN PORTUARIA</p> <p>FUNDACIÓN PREMIO ESPAÑOL BENÉFICO</p> <p>FUNDACIÓN PREMIO GASPAR DIRUEL</p>	<p>FUNDACIÓN PREMIO MARVA</p> <p>FUNDACIÓN RESIDENCIA DE ESTUDIANTES</p> <p>FUNDACIÓN SEPI (antes FUNDACIÓN EMPRESA PÚBLICA)</p> <p>FUNDACIÓN SERVICIO INTERCONFEDERAL DE MEDIACIÓN Y ARBITRAJE (FUNDACIÓN SIMA)</p> <p>FUNDACIÓN TEATRO LÍRICO</p> <p>FUNDACION TRIPARTITA PARA LA FORMACIÓN EN EL EMPLEO</p>

ENTIDADES NO TRATADAS

FUNDACIÓN CENTRO ESPAÑOL DE ESTUDIOS DE AMÉRICA
LATINA (CEDEAL)
FUNDACIÓN DE ESTUDIOS DE POSTGRADO EN IBEROAMERICA
(FEPI)
FUNDACIÓN MUSEO CERRALBO

Balance agregado

Fundaciones estatales

ACTIVO	2001		2000		Variación	
	Miles de euros	Porcentaje	Miles de euros	Porcentaje	Absoluta	Porcentual
A) FUNDADORES/ASOCIADOS POR DESEMBOLSOS NO EXIGIDOS.....	345,57	0,04	799,35	0,11	-453,78	-56,77
B) INMOVILIZADO.....	483.585,44	57,26	440.037,01	62,87	43.548,43	9,90
I. Gastos de establecimiento.....	1.839,79	0,22	1.598,69	0,23	241,10	15,08
II. Inmovilizaciones inmateriales.....	11.024,65	1,31	11.984,20	1,71	-959,55	-8,01
III. Bienes del Patrimonio Histórico.....	287.530,83	34,04	287.428,02	41,07	102,81	0,04
IV. Otras inmovilizaciones materiales.....	141.812,71	16,79	97.069,45	13,87	44.743,26	46,09
V. Inmovilizaciones financieras.....	27.816,37	3,29	41.956,65	5,99	-14.140,28	-33,70
VI. Deudores por operaciones de la actividad a largo plazo.....	13.561,09	1,61	-	-	13.561,09	-
C) GASTOS A DISTRIBUIR EN VARIOS EJERCICIOS.....	46,71	0,01	132,22	0,02	-85,51	-64,67
D) ACTIVO CIRCULANTE.....	360.449,95	42,69	258.934,04	37,00	101.515,91	39,21
I. Fundadores/Asociados por desembolsos exigidos.....	-	-	-	-	-	-
II. Existencias.....	6.516,25	0,77	5.968,09	0,85	548,16	9,18
III. Usuarios y otros deudores de la actividad propia.....	17.740,11	2,10	6.995,77	1,00	10.744,34	153,58
IV. Otros deudores.....	49.967,14	5,92	42.894,25	6,13	7.072,89	16,49
V. Inversiones financieras temporales.....	209.590,60	24,83	142.253,54	20,33	67.337,06	47,34
VI. Tesorería.....	75.680,28	8,96	58.965,27	8,42	16.715,01	28,35
VII. Ajustes por periodificación.....	955,57	0,11	1.857,12	0,27	-901,55	-48,55
TOTAL GENERAL (A + B + C + D).....	844.427,67	100,00	699.902,62	100,00	144.525,05	20,65

PASIVO	2001		2000		Variación	
	Miles de euros	Porcentaje	Miles de euros	Porcentaje	Absoluta	Porcentual
A) FONDOS PROPIOS.....	535.681,29	63,45	522.267,50	74,62	13.413,79	2,57
I. Dotación fundacional/Fondo social.....	448.518,08	53,13	443.144,24	63,31	5.373,84	1,21
II. Reservas.....	19.852,22	2,35	21.383,99	3,06	-1.531,77	-7,16
III. Excedentes de ejercicios anteriores.....	61.928,63	7,33	55.647,72	7,95	6.280,91	11,29
IV. Excedente del ejercicio (positivo o negativo).....	5.382,36	0,64	2.091,55	0,30	3.290,81	157,34
B) INGRESOS A DISTRIBUIR EN VARIOS EJERCICIOS.....	109.199,11	12,93	58.256,11	8,32	50.943,00	87,45
C) PROVISIONES PARA RIESGOS Y GASTOS A LARGO PLAZO.....	9.414,27	1,11	8.173,76	1,17	1.240,51	15,18
D) ACREEDORES A LARGO PLAZO.....	31.950,12	3,78	4.796,07	0,69	27.154,05	566,17
E) ACREEDORES A CORTO PLAZO.....	158.166,13	18,73	106.409,18	15,20	51.756,95	48,64
F) PROVISIONES PARA RIESGOS Y GASTOS A CORTO PLAZO.....	16,75	-	-	-	16,75	-
TOTAL GENERAL (A + B + C + D + E + F).....	844.427,67	100,00	699.902,62	100,00	144.525,05	20,65

Cuenta de resultados

Fundaciones estatales

Concepto	2001		2000		Variación	
	Miles de euros	Porcentaje	Miles de euros	Porcentaje	Absoluta	Porcentual
Ingresos por actividad propia, ventas y otros ingresos.....	325.787,17	100,00	248.939,17	100,00	76.848,00	30,87
- Ayudas monetarias ,consumos de explotación y otros.....	210.470,95	64,60	151.238,67	60,76	59.232,28	39,16
- Gastos de personal.....	110.557,88	33,94	92.736,15	37,25	17.821,73	19,22
- Dotaciones amortizaciones de inmovilizado.....	12.106,61	3,72	11.178,80	4,49	927,81	8,30
± Variación provisiones de la actividad.....	-181,61	-0,05	-90,20	-0,03	-91,41	-101,34
RESULTADO DE EXPLOTACIÓN.....	-7.529,88	-2,31	-6.304,65	-2,53	-1.225,23	-19,43
+ Ingresos financieros.....	12.274,74	3,76	9.291,64	3,72	2.983,10	32,11
- Gastos financieros.....	483,20	0,15	931,56	0,37	-448,36	-48,13
± Variación provisiones inversiones financieras.....	-1.127,31	-0,34	-1.015,71	-0,40	-111,60	-10,99
RESULTADO DE LAS ACTIVIDADES ORDINARIAS.....	3.134,35	0,96	1.039,72	0,42	2.094,63	201,46
+ Beneficios procedentes del inmovilizado e ingresos excepcionales.....	5.917,57	1,82	5.968,03	2,39	-50,46	-0,85
- Pérdidas procedentes del inmovilizado y gastos excepcionales	3.154,51	0,97	4.591,73	1,84	-1.437,22	-31,30
± Variación provisiones de inmovilizado.....	2,37	-	-	-	2,37	-
RESULTADO ANTES DE IMPUESTOS.....	5.899,78	1,81	2.416,02	0,97	3.483,76	144,19
± Impuesto sobre Sociedades.....	-517,42	-0,16	-324,47	-0,13	-192,95	-59,47
EXCEDENTE DEL EJERCICIO.....	5.382,36	1,65	2.091,55	0,84	3.290,81	157,34



**4.2. POR SECTORES DE
ACTIVIDAD**



Fundaciones culturales y docentes

ENTIDADES TRATADAS	
<p>FUNDACIÓN AENA</p> <p>FUNDACIÓN ALMADEN, FRANCISCO JAVIER DE VILLEGAS</p> <p>FUNDACIÓN CANARIA PUERTOS DE LAS PALMAS (FUNDACIÓN PUERTO DE LAS PALMAS)</p> <p>FUNDACIÓN CASA DE LA MONEDA</p> <p>FUNDACIÓN CENTRO DE ESTUDIOS MONETARIOS Y FINANCIEROS (CEMFI)</p> <p>FUNDACIÓN CENTRO NACIONAL DEL VIDRIO (F.C.N.V.)</p> <p>FUNDACIÓN COLECCIÓN THYSSEN BORNEMISZA</p> <p>FUNDACIÓN COLEGIO MAYOR IBEROAMERICANO NUESTRA SEÑORA DE GUADALUPE</p> <p>FUNDACIÓN CULTURAL ESPAÑOLA PARA EL FOMENTO DE LA ARTESANIA (FUNDACIÓN ESPAÑOLA PARA LA ARTESANÍA)</p> <p>FUNDACIÓN DE LOS FERROCARRILES ESPAÑOLES</p> <p>FUNDACIÓN EFE</p> <p>FUNDACIÓN GENERAL DE LA UNIVERSIDAD NACIONAL DE EDUCACIÓN A DISTANCIA (FUNDACIÓN UNED)</p> <p>FUNDACIÓN IBEROAMERICANA PARA EL FOMENTO DE LA CULTURA Y CIENCIAS DEL MAR (FOMAR)</p> <p>FUNDACIÓN ICO</p> <p>FUNDACIÓN INSTITUTO IBEROAMERICANO DE MERCADOS DE VALORES</p> <p>FUNDACIÓN INSTITUTO PORTUARIO DE ESTUDIOS Y COOPERACION COMUNIDAD VALENCIANA (FUNDACIÓN IPEC)</p> <p>FUNDACIÓN INTERNACIONAL Y PARA IBEROAMÉRICA DE ADMINISTRACIÓN Y POLÍTICAS PÚBLICAS (FIIAPP)</p> <p>FUNDACIÓN LÁZARO GALDIANO</p> <p>FUNDACIÓN MUSEO SOROLLA</p> <p>FUNDACIÓN MUSEO TALLER JUAN JOSE</p> <p>FUNDACIÓN PARA EL DESARROLLO DE LA FORMACIÓN EN LAS ZONAS MINERAS DEL CARBÓN</p> <p>FUNDACIÓN PORTUARIA</p> <p>FUNDACIÓN RESIDENCIA DE ESTUDIANTES</p> <p>FUNDACIÓN SEPI (antes FUNDACIÓN EMPRESA PÚBLICA)</p> <p>FUNDACIÓN TEATRO LÍRICO</p> <p>FUNDACION TRIPARTITA PARA LA FORMACIÓN EN EL EMPLEO</p>	

ENTIDADES NO TRATADAS

FUNDACIÓN CENTRO ESPAÑOL DE ESTUDIOS DE AMÉRICA
LATINA (CEDEAL)
FUNDACIÓN DE ESTUDIOS DE POSTGRADO EN IBEROAMERICA
(FEPI)
FUNDACIÓN MUSEO CERRALBO

Balance agregado

Fundaciones culturales y docentes

ACTIVO	2001		2000		Variación	
	Miles de euros	Porcentaje	Miles de euros	Porcentaje	Absoluta	Porcentual
A) FUNDADORES/ASOCIADOS POR DESEMBOLSOS NO EXIGIDOS.....	345,57	0,06	799,35	0,15	-453,78	-56,77
B) INMOVILIZADO.....	385.633,85	65,48	377.168,14	69,73	8.465,71	2,24
I. Gastos de establecimiento.....	586,56	0,10	366,62	0,07	219,94	59,99
II. Inmovilizaciones inmateriales.....	2.366,16	0,40	1.580,66	0,29	785,50	49,69
III. Bienes del Patrimonio Histórico.....	287.530,83	48,83	287.428,02	53,14	102,81	0,04
IV. Otras inmovilizaciones materiales.....	57.847,49	9,82	48.775,14	9,02	9.072,35	18,60
V. Inmovilizaciones financieras.....	23.741,72	4,03	39.017,70	7,21	-15.275,98	-39,15
VI. Deudores por operaciones de la actividad a largo plazo.....	13.561,09	2,30	-	-	13.561,09	-
C) GASTOS A DISTRIBUIR EN VARIOS EJERCICIOS.....	0,95	-	-	-	0,95	-
D) ACTIVO CIRCULANTE.....	202.917,62	34,46	162.937,39	30,12	39.980,23	24,54
I. Fundadores/Asociados por desembolsos exigidos.....	-	-	-	-	-	-
II. Existencias.....	2.144,57	0,36	2.013,38	0,37	131,19	6,52
III. Usuarios y otros deudores de la actividad propia.....	11.808,90	2,01	4.579,71	0,85	7.229,19	157,85
IV. Otros deudores.....	17.161,06	2,91	12.888,72	2,38	4.272,34	33,15
V. Inversiones financieras temporales.....	139.175,03	23,64	95.645,07	17,68	43.529,96	45,51
VI. Tesorería.....	32.234,15	5,47	46.031,50	8,51	-13.797,35	-29,97
VII. Ajustes por periodificación.....	393,91	0,07	1.779,01	0,33	-1.385,10	-77,86
TOTAL GENERAL (A + B + C + D).....	588.897,99	100,00	540.904,88	100,00	47.993,11	8,87

PASIVO	2001		2000		Variación	
	Miles de euros	Porcentaje	Miles de euros	Porcentaje	Absoluta	Porcentual
A) FONDOS PROPIOS.....	473.370,71	80,39	473.002,52	87,45	368,19	0,08
I. Dotación fundacional/Fondo social.....	402.353,82	68,33	403.982,30	74,69	-1.628,48	-0,40
II. Reservas.....	12.638,69	2,15	13.769,16	2,55	-1.130,47	-8,21
III. Excedentes de ejercicios anteriores.....	59.094,47	10,03	52.955,18	9,79	6.139,29	11,59
IV. Excedente del ejercicio (positivo o negativo).....	-716,27	-0,12	2.295,88	0,42	-3.012,15	-131,20
B) INGRESOS A DISTRIBUIR EN VARIOS EJERCICIOS.....	7.966,14	1,35	14.250,00	2,63	-6.283,86	-44,10
C) PROVISIONES PARA RIESGOS Y GASTOS A LARGO PLAZO.....	8.878,58	1,51	7.969,42	1,47	909,16	11,41
D) ACREEDORES A LARGO PLAZO.....	31.523,26	5,35	3.509,90	0,65	28.013,36	798,12
E) ACREEDORES A CORTO PLAZO.....	67.155,77	11,40	42.173,04	7,80	24.982,73	59,24
F) PROVISIONES PARA RIESGOS Y GASTOS A CORTO PLAZO.....	3,53	-	-	-	3,53	-
TOTAL GENERAL (A + B + C + D + E + F).....	588.897,99	100,00	540.904,88	100,00	47.993,11	8,87

Cuenta de resultados

Fundaciones culturales y docentes

Concepto	2001		2000		Variación	
	Miles de euros	Porcentaje	Miles de euros	Porcentaje	Absoluta	Porcentual
Ingresos por actividad propia, ventas y otros ingresos.....	131.847,28	100,00	102.033,81	100,00	29.813,47	29,22
- Ayudas monetarias ,consumos de explotación y otros.....	109.891,13	83,35	79.718,24	78,14	30.172,89	37,85
- Gastos de personal.....	26.317,18	19,96	22.898,55	22,44	3.418,63	14,93
- Dotaciones amortizaciones de inmovilizado.....	3.514,61	2,67	4.249,13	4,16	-734,52	-17,29
± Variación provisiones de la actividad.....	-273,02	-0,20	-138,23	-0,13	-134,79	-97,51
RESULTADO DE EXPLOTACIÓN.....	-8.148,66	-6,18	-4.970,34	-4,87	-3.178,32	-63,95
+ Ingresos financieros.....	9.390,92	7,12	7.368,41	7,22	2.022,51	27,45
- Gastos financieros.....	301,74	0,23	655,10	0,64	-353,36	-53,94
± Variación provisiones inversiones financieras.....	-1.103,08	-0,83	-1.021,72	-1,00	-81,36	-7,96
RESULTADO DE LAS ACTIVIDADES ORDINARIAS.....	-162,56	-0,12	721,25	0,71	-883,81	-122,54
+ Beneficios procedentes del inmovilizado e ingresos excepcionales.....	1.158,88	0,88	3.041,11	2,97	-1.882,23	-61,89
- Pérdidas procedentes del inmovilizado y gastos excepcionales	1.394,89	1,06	1.280,16	1,25	114,73	8,96
± Variación provisiones de inmovilizado.....	2,37	-	-	-	2,37	-
RESULTADO ANTES DE IMPUESTOS.....	-396,20	-0,30	2.482,20	2,43	-2.878,40	-115,96
± Impuesto sobre Sociedades.....	-320,07	-0,24	-186,32	-0,18	-133,75	-71,79
EXCEDENTE DEL EJERCICIO.....	-716,27	-0,54	2.295,88	2,25	-3.012,15	-131,20

Concepto	2001
Excedente del ejercicio.....	-716,27
Mas	
Dotaciones a las amortizaciones y provisiones de inmovilizado.....	4.198,75
Dotación a la provisión para riesgos y gastos.....	1.795,46
Gastos derivados de intereses diferidos.....	0,73
Amortización de gastos de formalización de deudas.....	0,08
Diferencias de cambio negativas.....	-
Pérdidas en enajenación de inmovilizado.....	643,43
Impuesto sobre sociedades diferido en el ejercicio.....	-
Otros.....	26,51
Menos	
Excesos de provisiones de inmovilizado.....	-
Excesos de provisiones para riesgos y gastos.....	21,62
Ingresos derivados de intereses diferidos.....	-
Diferencias de cambio positivas.....	-
Subvenciones, donaciones y legados de capital y otros traspasados al resultado del ejercicio.....	1.709,77
Beneficios en la enajenación de inmovilizado.....	1.586,91
Impuesto sobre sociedades anticipado en el ejercicio y crédito impositivo generado en el ejercicio por compensación de pérdidas.....	-
Otros.....	2.427,68
Resultado generado o aplicado por las operaciones.....	202,71

Cuadro de financiación

Fundaciones culturales y docentes

Miles de euros

Aplicaciones	2001	Orígenes	2001
Recursos aplicados en las operaciones.....	-	Recursos procedentes de las operaciones.....	202,71
Gastos de establecimiento y de formalización de deudas.....	297,79	Aportaciones.....	925,92
Adquisiciones de inmovilizado.....	18.753,66	Subvenciones, donaciones y legados de capital y otros.....	1.564,71
Inmovilizaciones inmateriales.....	2.149,34	Deudas a largo plazo.....	35.122,40
Bienes del patrimonio histórico.....	206,11	Empréstitos y otros pasivos análogos.....	11,24
Inmovilizaciones materiales.....	14.145,41	De empresas del grupo.....	-
Inmovilizaciones financieras.....	2.252,80	De empresas asociadas.....	-
Empresas del grupo.....	-	De otras entidades.....	35.107,72
Empresas asociadas.....	-	De proveedores de inmovilizado y otros.....	3,44
Otras inversiones financieras.....	2.252,80	Enajenación de inmovilizado.....	15.434,35
Reducciones del fondo social o dotación fundacional.....	-	Inmovilizaciones inmateriales.....	667,46
Cancelación o traspaso a corto plazo de deuda a largo plazo.	18.292,71	Bienes del patrimonio histórico.....	-
Empréstitos y otros pasivos análogos.....	3,97	Inmovilizaciones materiales.....	11.873,28
De empresas del grupo.....	-	Inmovilizaciones financieras.....	2.893,61
De empresas asociadas.....	-	Empresas del grupo.....	-
De otras deudas.....	18.288,74	Empresas asociadas.....	-
Administraciones públicas a largo plazo.....	-	Otras inversiones financieras.....	2.893,61
Provisiones para riesgos y gastos.....	861,41	Cancelación anticipada o traspaso a corto plazo de inmovilizaciones financieras.....	60,40
Otras.....	968,19	Empresas del grupo.....	-
		Empresas asociadas.....	-
		Otras inversiones financieras.....	60,40
		Otros.....	226,67
Total aplicaciones.....	39.173,76	Total orígenes.....	53.537,16
Aumento del capital circulante.....	14.363,40	Disminuciones de capital circulante.....	-

Variación del capital circulante
Fundaciones culturales y docentes

Miles de euros

Concepto	2001	
	Aumentos	Disminuciones
Fundadores y otros por desembolsos exigidos.....	-	-
Existencias.....	127,15	-
Deudores.....	11.451,18	-
Acreedores y provisiones para riesgos y gastos a corto plazo.....	-	25.360,48
Inversiones financieras temporales.....	43.526,97	-
Tesorería.....	-	13.789,83
Ajustes por periodificación.....	-	1.591,59
Total.....	55.105,30	40.741,90
Variación del capital circulante.....	14.363,40	-



**Fundaciones de investigación y
tecnológicas**

ENTIDADES TRATADAS	
FUNDACIÓN BABCOCK PARA LA INNOVACIÓN TECNOLÓGICA FUNDACIÓN CAROLINA FUNDACIÓN CENTRO NACIONAL DE INVESTIGACIONES ONCOLÓGICAS CARLOS III FUNDACIÓN CENTROS DE INVESTIGACIÓN INNOVACIÓN Y TECNOLOGÍA AEROSPAIAL (CITAE) FUNDACIÓN ESCUELA DE ORGANIZACIÓN INDUSTRIAL (EOI ESCUELA DE NEGOCIOS) FUNDACIÓN ESPAÑOLA PARA LA CIENCIA Y LA TECNOLOGÍA FUNDACIÓN INSTITUTO DE INVESTIGACIÓN CARDIOVASCULAR CARLOS III (CNIC) FUNDACIÓN OBSERVATORIO DE PROSPECTIVA TECNOLÓGICA INDUSTRIAL (OPTI) FUNDACIÓN PARA LA COOPERACIÓN Y SALUD INTERNACIONAL CARLOS III (FUNDACIÓN CSAI)	

Balance agregado

Fundaciones de investigación y tecnológicas

ACTIVO	2001		2000		Variación	
	Miles de euros	Porcentaje	Miles de euros	Porcentaje	Absoluta	Porcentual
A) FUNDADORES/ASOCIADOS POR DESEMBOLSOS NO EXIGIDOS.....	-	-	-	-	-	-
B) INMOVILIZADO.....	55.320,07	43,72	27.454,23	40,94	27.865,84	101,50
I. Gastos de establecimiento.....	137,26	0,11	6,01	0,01	131,25	2.183,86
II. Inmovilizaciones inmateriales.....	3.503,86	2,77	3.395,72	5,06	108,14	3,18
III. Bienes del Patrimonio Histórico.....	-	-	-	-	-	-
IV. Otras inmovilizaciones materiales.....	51.670,07	40,83	24.034,47	35,84	27.635,60	114,98
V. Inmovilizaciones financieras.....	8,88	0,01	18,03	0,03	-9,15	-50,75
VI. Deudores por operaciones de la actividad a largo plazo.....	-	-	-	-	-	-
C) GASTOS A DISTRIBUIR EN VARIOS EJERCICIOS.....	-	-	-	-	-	-
D) ACTIVO CIRCULANTE.....	71.204,11	56,28	39.600,69	59,06	31.603,42	79,81
I. Fundadores/Asociados por desembolsos exigidos.....	-	-	-	-	-	-
II. Existencias.....	329,05	0,26	276,46	0,41	52,59	19,02
III. Usuarios y otros deudores de la actividad propia.....	3.838,47	3,03	1.484,50	2,21	2.353,97	158,57
IV. Otros deudores.....	19.018,26	15,03	11.431,26	17,05	7.587,00	66,37
V. Inversiones financieras temporales.....	41.566,09	32,86	24.984,07	37,27	16.582,02	66,37
VI. Tesorería.....	6.240,64	4,93	1.424,40	2,12	4.816,24	338,12
VII. Ajustes por periodificación.....	211,60	0,17	-	-	211,60	-
TOTAL GENERAL (A + B + C + D).....	126.524,18	100,00	67.054,92	100,00	59.469,26	88,69

PASIVO	2001		2000		Variación	
	Miles de euros	Porcentaje	Miles de euros	Porcentaje	Absoluta	Porcentual
A) FONDOS PROPIOS.....	15.826,12	12,51	14.484,39	21,60	1.341,73	9,26
I. Dotación fundacional/Fondo social.....	5.841,05	4,62	5.601,42	8,35	239,63	4,28
II. Reservas.....	6.027,34	4,76	6.298,61	9,39	-271,27	-4,31
III. Excedentes de ejercicios anteriores.....	2.861,79	2,26	3.107,23	4,63	-245,44	-7,90
IV. Excedente del ejercicio (positivo o negativo).....	1.095,94	0,87	-522,87	-0,77	1.618,81	309,60
B) INGRESOS A DISTRIBUIR EN VARIOS EJERCICIOS.....	79.169,52	62,58	30.110,71	44,91	49.058,81	162,93
C) PROVISIONES PARA RIESGOS Y GASTOS A LARGO PLAZO.....	398,54	0,31	30,05	0,04	368,49	1.226,26
D) ACREEDORES A LARGO PLAZO.....	28,00	0,02	6,01	0,01	21,99	365,89
E) ACREEDORES A CORTO PLAZO.....	31.088,78	24,57	22.423,76	33,44	8.665,02	38,64
F) PROVISIONES PARA RIESGOS Y GASTOS A CORTO PLAZO.....	13,22	0,01	-	-	13,22	-
TOTAL GENERAL (A + B + C + D + E + F).....	126.524,18	100,00	67.054,92	100,00	59.469,26	88,69

Cuenta de resultados

Fundaciones de investigación y tecnológicas

Concepto	2001		2000		Variación	
	Miles de euros	Porcentaje	Miles de euros	Porcentaje	Absoluta	Porcentual
Ingresos por actividad propia, ventas y otros ingresos.....	35.973,11	100,00	20.512,53	100,00	15.460,58	75,37
- Ayudas monetarias ,consumos de explotación y otros.....	27.221,61	75,68	14.358,17	70,00	12.863,44	89,59
- Gastos de personal.....	7.501,39	20,85	5.198,75	25,34	2.302,64	44,29
- Dotaciones amortizaciones de inmovilizado.....	1.557,49	4,33	823,39	4,01	734,10	89,16
± Variación provisiones de la actividad.....	316,32	0,88	222,36	1,08	93,96	42,26
RESULTADO DE EXPLOTACIÓN.....	8,94	0,02	354,58	1,73	-345,64	-97,48
+ Ingresos financieros.....	1.203,95	3,35	793,33	3,87	410,62	51,76
- Gastos financieros.....	47,52	0,13	36,06	0,18	11,46	31,78
± Variación provisiones inversiones financieras.....	-	-	-	-	-	-
RESULTADO DE LAS ACTIVIDADES ORDINARIAS.....	1.165,37	3,24	1.111,85	5,42	53,52	4,81
+ Beneficios procedentes del inmovilizado e ingresos excepcionales.....	392,35	1,09	-	-	392,35	-
- Pérdidas procedentes del inmovilizado y gastos excepcionales	371,20	1,03	1.580,66	7,70	-1.209,46	-76,52
± Variación provisiones de inmovilizado.....	-	-	-	-	-	-
RESULTADO ANTES DE IMPUESTOS.....	1.186,52	3,30	-468,81	-2,28	1.655,33	353,09
± Impuesto sobre Sociedades.....	-90,58	-0,25	-54,06	-0,26	-36,52	-67,55
EXCEDENTE DEL EJERCICIO.....	1.095,94	3,05	-522,87	-2,54	1.618,81	309,60

Concepto	2001
Excedente del ejercicio.....	1.095,94
Mas	
Dotaciones a las amortizaciones y provisiones de inmovilizado.....	1.557,49
Dotación a la provisión para riesgos y gastos.....	365,13
Gastos derivados de intereses diferidos.....	-
Amortización de gastos de formalización de deudas.....	-
Diferencias de cambio negativas.....	-
Pérdidas en enajenación de inmovilizado.....	4,59
Impuesto sobre sociedades diferido en el ejercicio.....	-
Otros.....	104,97
Menos	
Excesos de provisiones de inmovilizado.....	-
Excesos de provisiones para riesgos y gastos.....	-
Ingresos derivados de intereses diferidos.....	-
Diferencias de cambio positivas.....	-
Subvenciones, donaciones y legados de capital y otros traspasados al resultado del ejercicio.....	25.038,26
Beneficios en la enajenación de inmovilizado.....	-
Impuesto sobre sociedades anticipado en el ejercicio y crédito impositivo generado en el ejercicio por compensación de pérdidas.....	-
Otros.....	-
Resultado generado o aplicado por las operaciones.....	-21.910,14

Cuadro de financiación

Fundaciones de investigación y tecnológicas

Miles de euros

Aplicaciones	2001	Orígenes	2001
Recursos aplicados en las operaciones.....	21.910,14	Recursos procedentes de las operaciones.....	-
Gastos de establecimiento y de formalización de deudas.....	195,55	Aportaciones.....	240,40
Adquisiciones de inmovilizado.....	24.400,40	Subvenciones, donaciones y legados de capital y otros.....	68.864,80
Inmovilizaciones inmateriales.....	224,90	Deudas a largo plazo.....	21,00
Bienes del patrimonio histórico.....	-	Empréstitos y otros pasivos análogos.....	-
Inmovilizaciones materiales.....	24.174,84	De empresas del grupo.....	-
Inmovilizaciones financieras.....	0,66	De empresas asociadas.....	-
Empresas del grupo.....	-	De otras entidades.....	-
Empresas asociadas.....	-	De proveedores de inmovilizado y otros.....	21,00
Otras inversiones financieras.....	0,66	Enajenación de inmovilizado.....	297,46
Reducciones del fondo social o dotación fundacional.....	-	Inmovilizaciones inmateriales.....	1,29
Cancelación o traspaso a corto plazo de deuda a largo plazo.	-	Bienes del patrimonio histórico.....	-
Empréstitos y otros pasivos análogos.....	-	Inmovilizaciones materiales.....	284,15
De empresas del grupo.....	-	Inmovilizaciones financieras.....	12,02
De empresas asociadas.....	-	Empresas del grupo.....	-
De otras deudas.....	-	Empresas asociadas.....	-
Administraciones públicas a largo plazo.....	-	Otras inversiones financieras.....	12,02
Provisiones para riesgos y gastos.....	-	Cancelación anticipada o traspaso a corto plazo de inmovilizaciones financieras.....	-
Otras.....	-	Empresas del grupo.....	-
		Empresas asociadas.....	-
		Otras inversiones financieras.....	-
		Otras.....	-
Total aplicaciones.....	46.506,09	Total orígenes.....	69.423,66
Aumento del capital circulante.....	22.917,57	Disminuciones de capital circulante.....	-

Concepto	2001	
	Aumentos	Disminuciones
Fundadores y otros por desembolsos exigidos.....	-	-
Existencias.....	66,50	-
Deudores.....	9.928,72	-
Acreedores y provisiones para riesgos y gastos a corto plazo.....	-	8.684,00
Inversiones financieras temporales.....	16.577,51	-
Tesorería.....	4.817,24	-
Ajustes por periodificación.....	211,60	-
Total.....	31.601,57	8.684,00
Variación del capital circulante.....	22.917,57	-



Fundaciones asistenciales

ENTIDADES TRATADAS	
FUNDACIÓN DE SERVICIOS LABORALES	
FUNDACIÓN ENRESA	
FUNDACIÓN LABORAL DE MINUSVALIDOS SANTA BARBARA (FUSBA)	
FUNDACIÓN PARA LA PREVENCIÓN DE RIESGOS LABORALES	
FUNDACIÓN PREMIO ESPAÑOL BENÉFICO	
FUNDACIÓN PREMIO GASPAR DIRUEL	
FUNDACIÓN PREMIO MARVA	
FUNDACIÓN SERVICIO INTERCONFEDERAL DE MEDIACIÓN Y ARBITRAJE (FUNDACIÓN SIMA)	

Balance agregado

Fundaciones asistenciales

ACTIVO	2001		2000		Variación	
	Miles de euros	Porcentaje	Miles de euros	Porcentaje	Absoluta	Porcentual
A) FUNDADORES/ASOCIADOS POR DESEMBOLSOS NO EXIGIDOS.....	-	-	-	-	-	-
B) INMOVILIZADO.....	6.980,84	19,97	7.867,25	23,93	-886,41	-11,27
I. Gastos de establecimiento.....	-	-	36,06	0,11	-36,06	-100,00
II. Inmovilizaciones inmateriales.....	69,39	0,20	120,20	0,37	-50,81	-42,27
III. Bienes del Patrimonio Histórico.....	-	-	-	-	-	-
IV. Otras inmovilizaciones materiales.....	5.965,51	17,06	6.713,31	20,42	-747,80	-11,14
V. Inmovilizaciones financieras.....	945,94	2,71	997,68	3,03	-51,74	-5,19
VI. Deudores por operaciones de la actividad a largo plazo.....	-	-	-	-	-	-
C) GASTOS A DISTRIBUIR EN VARIOS EJERCICIOS.....	-	-	-	-	-	-
D) ACTIVO CIRCULANTE.....	27.974,48	80,03	25.014,12	76,07	2.960,36	11,83
I. Fundadores/Asociados por desembolsos exigidos.....	-	-	-	-	-	-
II. Existencias.....	557,26	1,59	588,99	1,79	-31,73	-5,39
III. Usuarios y otros deudores de la actividad propia.....	1.755,88	5,02	691,16	2,10	1.064,72	154,05
IV. Otros deudores.....	361,42	1,03	3.624,11	11,02	-3.262,69	-90,03
V. Inversiones financieras temporales.....	23.357,61	66,83	18.487,13	56,23	4.870,48	26,35
VI. Tesorería.....	1.908,67	5,46	1.592,68	4,84	315,99	19,84
VII. Ajustes por periodificación.....	33,64	0,10	30,05	0,09	3,59	11,95
TOTAL GENERAL (A + B + C + D).....	34.955,32	100,00	32.881,37	100,00	2.073,95	6,31

PASIVO	2001		2000		Variación	
	Miles de euros	Porcentaje	Miles de euros	Porcentaje	Absoluta	Porcentual
A) FONDOS PROPIOS.....	11.776,79	33,69	14.322,11	43,56	-2.545,32	-17,77
I. Dotación fundacional/Fondo social.....	12.474,14	35,68	11.641,57	35,40	832,57	7,15
II. Reservas.....	1.186,19	3,39	1.196,01	3,64	-9,82	-0,82
III. Excedentes de ejercicios anteriores.....	1.428,20	4,09	-2.638,43	-8,02	4.066,63	154,13
IV. Excedente del ejercicio (positivo o negativo).....	-3.311,74	-9,47	4.122,96	12,54	-7.434,70	-180,32
B) INGRESOS A DISTRIBUIR EN VARIOS EJERCICIOS.....	1.616,71	4,63	1.995,36	6,07	-378,65	-18,98
C) PROVISIONES PARA RIESGOS Y GASTOS A LARGO PLAZO.....	137,15	0,39	168,28	0,51	-31,13	-18,50
D) ACREEDORES A LARGO PLAZO.....	1,20	-	-	-	1,20	-
E) ACREEDORES A CORTO PLAZO.....	21.423,47	61,29	16.395,62	49,86	5.027,85	30,67
F) PROVISIONES PARA RIESGOS Y GASTOS A CORTO PLAZO.....	-	-	-	-	-	-
TOTAL GENERAL (A + B + C + D + E + F).....	34.955,32	100,00	32.881,37	100,00	2.073,95	6,31

Cuenta de resultados

Fundaciones asistenciales

Concepto	2001		2000		Variación	
	Miles de euros	Porcentaje	Miles de euros	Porcentaje	Absoluta	Porcentual
Ingresos por actividad propia, ventas y otros ingresos.....	25.154,88	100,00	27.550,38	100,00	-2.395,50	-8,69
- Ayudas monetarias ,consumos de explotación y otros.....	23.595,60	93,80	17.453,40	63,36	6.142,20	35,19
- Gastos de personal.....	6.294,32	25,02	6.424,82	23,32	-130,50	-2,03
- Dotaciones amortizaciones de inmovilizado.....	665,62	2,65	739,24	2,68	-73,62	-9,96
± Variación provisiones de la actividad.....	-3,90	-0,01	-18,03	-0,06	14,13	78,37
RESULTADO DE EXPLOTACIÓN.....	-5.404,56	-21,48	2.914,89	10,58	-8.319,45	-285,41
+ Ingresos financieros.....	744,20	2,96	582,98	2,12	161,22	27,65
- Gastos financieros.....	3,65	0,01	-	-	3,65	-
± Variación provisiones inversiones financieras.....	6,21	0,02	6,01	0,02	0,20	3,33
RESULTADO DE LAS ACTIVIDADES ORDINARIAS.....	-4.657,80	-18,51	3.503,88	12,72	-8.161,68	-232,93
+ Beneficios procedentes del inmovilizado e ingresos excepcionales.....	1.600,93	6,37	739,24	2,68	861,69	116,56
- Pérdidas procedentes del inmovilizado y gastos excepcionales	205,37	0,82	90,15	0,33	115,22	127,81
± Variación provisiones de inmovilizado.....	-	-	-	-	-	-
RESULTADO ANTES DE IMPUESTOS.....	-3.262,24	-12,96	4.152,97	15,07	-7.415,21	-178,55
± Impuesto sobre Sociedades.....	-49,50	-0,20	-30,01	-0,10	-19,49	-64,95
EXCEDENTE DEL EJERCICIO.....	-3.311,74	-13,16	4.122,96	14,97	-7.434,70	-180,32

Concepto	2001
Excedente del ejercicio.....	-3.311,74
Mas	
Dotaciones a las amortizaciones y provisiones de inmovilizado.....	665,62
Dotación a la provisión para riesgos y gastos.....	12,79
Gastos derivados de intereses diferidos.....	-
Amortización de gastos de formalización de deudas.....	-
Diferencias de cambio negativas.....	-
Pérdidas en enajenación de inmovilizado.....	2,38
Impuesto sobre sociedades diferido en el ejercicio.....	-
Otros.....	-
Menos	
Excesos de provisiones de inmovilizado.....	6,21
Excesos de provisiones para riesgos y gastos.....	-
Ingresos derivados de intereses diferidos.....	-
Diferencias de cambio positivas.....	-
Subvenciones, donaciones y legados de capital y otros traspasados al resultado del ejercicio.....	15.122,00
Beneficios en la enajenación de inmovilizado.....	22,05
Impuesto sobre sociedades anticipado en el ejercicio y crédito impositivo generado en el ejercicio por compensación de pérdidas.....	-
Otros.....	13,77
Resultado generado o aplicado por las operaciones.....	-17.794,98

Cuadro de financiación

Fundaciones asistenciales

Miles de euros

Aplicaciones	2001	Orígenes	2001
Recursos aplicados en las operaciones.....	17.794,98	Recursos procedentes de las operaciones.....	-
Gastos de establecimiento y de formalización de deudas.....	-	Aportaciones.....	853,44
Adquisiciones de inmovilizado.....	469,20	Subvenciones, donaciones y legados de capital y otros.....	15.071,01
Inmovilizaciones inmateriales.....	17,05	Deudas a largo plazo.....	-
Bienes del patrimonio histórico.....	-	Empréstitos y otros pasivos análogos.....	-
Inmovilizaciones materiales.....	155,22	De empresas del grupo.....	-
Inmovilizaciones financieras.....	296,93	De empresas asociadas.....	-
Empresas del grupo.....	-	De otras entidades.....	-
Empresas asociadas.....	-	De proveedores de inmovilizado y otros.....	-
Otras inversiones financieras.....	296,93	Enajenación de inmovilizado.....	426,19
Reducciones del fondo social o dotación fundacional.....	-	Inmovilizaciones inmateriales.....	-
Cancelación o traspaso a corto plazo de deuda a largo plazo.	-	Bienes del patrimonio histórico.....	-
Empréstitos y otros pasivos análogos.....	-	Inmovilizaciones materiales.....	-
De empresas del grupo.....	-	Inmovilizaciones financieras.....	426,19
De empresas asociadas.....	-	Empresas del grupo.....	72,83
De otras deudas.....	-	Empresas asociadas.....	-
Administraciones públicas a largo plazo.....	-	Otras inversiones financieras.....	353,36
Provisiones para riesgos y gastos.....	17,06	Cancelación anticipada o traspaso a corto plazo de inmovilizaciones financieras.....	-
Otras.....	-	Empresas del grupo.....	-
		Empresas asociadas.....	-
		Otras inversiones financieras.....	-
		Otros.....	-
Total aplicaciones.....	18.281,24	Total orígenes.....	16.350,64
Aumento del capital circulante.....	-	Disminuciones de capital circulante.....	1.930,60

Variación del capital circulante
Fundaciones asistenciales

Miles de euros

Concepto	2001	
	Aumentos	Disminuciones
Fundadores y otros por desembolsos exigidos.....	-	-
Existencias.....	-	29,17
Deudores.....	-	252,00
Acreedores y provisiones para riesgos y gastos a corto plazo.....	-	6.957,68
Inversiones financieras temporales.....	4.834,52	-
Tesorería.....	357,42	-
Ajustes por periodificación.....	116,31	-
Total.....	5.308,25	7.238,85
Variación del capital circulante.....	-	1.930,60



Fundaciones medioambientales

ENTIDADES TRATADAS

FUNDACIÓN BIODIVERSIDAD
FUNDACIÓN ENTORNO, EMPRESA Y MEDIO AMBIENTE
FUNDACIÓN PARQUES NACIONALES

Balance agregado

Fundaciones medioambientales

ACTIVO	2001		2000		Variación	
	Miles de euros	Porcentaje	Miles de euros	Porcentaje	Absoluta	Porcentual
A) FUNDADORES/ASOCIADOS POR DESEMBOLSOS NO EXIGIDOS.....	-	-	-	-	-	-
B) INMOVILIZADO.....	3.710,24	19,04	2.560,31	31,86	1.149,93	44,91
I. Gastos de establecimiento.....	0,31	-	-	-	0,31	-
II. Inmovilizaciones inmateriales.....	24,24	0,12	18,03	0,22	6,21	34,44
III. Bienes del Patrimonio Histórico.....	-	-	-	-	-	-
IV. Otras inmovilizaciones materiales.....	565,86	2,90	625,05	7,78	-59,19	-9,47
V. Inmovilizaciones financieras.....	3.119,83	16,02	1.917,23	23,86	1.202,60	62,73
VI. Deudores por operaciones de la actividad a largo plazo.....	-	-	-	-	-	-
C) GASTOS A DISTRIBUIR EN VARIOS EJERCICIOS.....	-	-	-	-	-	-
D) ACTIVO CIRCULANTE.....	15.775,59	80,96	5.475,21	68,14	10.300,38	188,13
I. Fundadores/Asociados por desembolsos exigidos.....	-	-	-	-	-	-
II. Existencias.....	64,99	0,33	72,12	0,90	-7,13	-9,89
III. Usuarios y otros deudores de la actividad propia.....	336,86	1,73	240,40	2,99	96,46	40,12
IV. Otros deudores.....	1.327,62	6,81	1.664,81	20,72	-337,19	-20,25
V. Inversiones financieras temporales.....	640,87	3,29	3.119,25	38,82	-2.478,38	-79,45
VI. Tesorería.....	13.356,49	68,55	378,63	4,71	12.977,86	3.427,58
VII. Ajustes por periodificación.....	48,76	0,25	-	-	48,76	-
TOTAL GENERAL (A + B + C + D).....	19.485,83	100,00	8.035,52	100,00	11.450,31	142,50

PASIVO	2001		2000		Variación	
	Miles de euros	Porcentaje	Miles de euros	Porcentaje	Absoluta	Porcentual
A) FONDOS PROPIOS.....	13.319,57	68,36	4.868,20	60,58	8.451,37	173,60
I. Dotación fundacional/Fondo social.....	4.820,12	24,74	4.820,11	59,97	0,01	-
II. Reservas.....	-	-	120,20	1,50	-120,20	-100,00
III. Excedentes de ejercicios anteriores.....	51,13	0,26	1.256,12	15,63	-1.204,99	-95,93
IV. Excedente del ejercicio (positivo o negativo).....	8.448,32	43,36	-1.328,23	-16,52	9.776,55	736,06
B) INGRESOS A DISTRIBUIR EN VARIOS EJERCICIOS.....	3.489,90	17,91	835,41	10,40	2.654,49	317,75
C) PROVISIONES PARA RIESGOS Y GASTOS A LARGO PLAZO.....	-	-	-	-	-	-
D) ACREEDORES A LARGO PLAZO.....	-	-	-	-	-	-
E) ACREEDORES A CORTO PLAZO.....	2.676,36	13,73	2.331,91	29,02	344,45	14,77
F) PROVISIONES PARA RIESGOS Y GASTOS A CORTO PLAZO.....	-	-	-	-	-	-
TOTAL GENERAL (A + B + C + D + E + F).....	19.485,83	100,00	8.035,52	100,00	11.450,31	142,50

Cuenta de resultados

Fundaciones medioambientales

Concepto	2001		2000		Variación	
	Miles de euros	Porcentaje	Miles de euros	Porcentaje	Absoluta	Porcentual
Ingresos por actividad propia, ventas y otros ingresos.....	13.144,49	100,00	3.167,33	100,00	9.977,16	315,00
- Ayudas monetarias ,consumos de explotación y otros.....	4.241,41	32,27	3.942,63	124,46	298,78	7,58
- Gastos de personal.....	1.096,02	8,34	588,99	18,60	507,03	86,08
- Dotaciones amortizaciones de inmovilizado.....	172,85	1,31	102,17	3,23	70,68	69,18
± Variación provisiones de la actividad.....	-0,27	-	-	-	-0,27	-
RESULTADO DE EXPLOTACIÓN.....	7.633,94	58,08	-1.466,46	-46,29	9.100,40	620,57
+ Ingresos financieros.....	417,36	3,17	192,32	6,07	225,04	117,01
- Gastos financieros.....	10,37	0,08	42,07	1,33	-31,70	-75,35
± Variación provisiones inversiones financieras.....	-30,44	-0,23	-	-	-30,44	-
RESULTADO DE LAS ACTIVIDADES ORDINARIAS.....	8.010,49	60,94	-1.316,21	-41,55	9.326,70	708,60
+ Beneficios procedentes del inmovilizado e ingresos excepcionales.....	479,23	3,64	-	-	479,23	-
- Pérdidas procedentes del inmovilizado y gastos excepcionales	17,62	0,13	-	-	17,62	-
± Variación provisiones de inmovilizado.....	-	-	-	-	-	-
RESULTADO ANTES DE IMPUESTOS.....	8.472,10	64,45	-1.316,21	-41,55	9.788,31	743,67
± Impuesto sobre Sociedades.....	-23,78	-0,18	-12,02	-0,38	-11,76	-97,84
EXCEDENTE DEL EJERCICIO.....	8.448,32	64,27	-1.328,23	-41,93	9.776,55	736,06

Concepto	2001
Excedente del ejercicio.....	8.448,32
Mas	
Dotaciones a las amortizaciones y provisiones de inmovilizado.....	203,29
Dotación a la provisión para riesgos y gastos.....	-
Gastos derivados de intereses diferidos.....	-
Amortización de gastos de formalización de deudas.....	-
Diferencias de cambio negativas.....	-
Pérdidas en enajenación de inmovilizado.....	17,60
Impuesto sobre sociedades diferido en el ejercicio.....	-
Otros.....	-
Menos	
Excesos de provisiones de inmovilizado.....	-
Excesos de provisiones para riesgos y gastos.....	-
Ingresos derivados de intereses diferidos.....	-
Diferencias de cambio positivas.....	-
Subvenciones, donaciones y legados de capital y otros traspasados al resultado del ejercicio.....	11.560,53
Beneficios en la enajenación de inmovilizado.....	-
Impuesto sobre sociedades anticipado en el ejercicio y crédito impositivo generado en el ejercicio por compensación de pérdidas.....	-
Otros.....	-
Resultado generado o aplicado por las operaciones.....	-2.891,32

Cuadro de financiación

Fundaciones medioambientales

Miles de euros

Aplicaciones	2001	Orígenes	2001
Recursos aplicados en las operaciones.....	2.891,32	Recursos procedentes de las operaciones.....	-
Gastos de establecimiento y de formalización de deudas.....	0,21	Aportaciones.....	-
Adquisiciones de inmovilizado.....	1.366,61	Subvenciones, donaciones y legados de capital y otros.....	14.484,86
Inmovilizaciones inmateriales.....	14,78	Deudas a largo plazo.....	-
Bienes del patrimonio histórico.....	6,40	Empréstitos y otros pasivos análogos.....	-
Inmovilizaciones materiales.....	1.315,91	De empresas del grupo.....	-
Inmovilizaciones financieras.....	29,52	De empresas asociadas.....	-
Empresas del grupo.....	-	De otras entidades.....	-
Empresas asociadas.....	-	De proveedores de inmovilizado y otros.....	-
Otras inversiones financieras.....	29,52	Enajenación de inmovilizado.....	-
Reducciones del fondo social o dotación fundacional.....	-	Inmovilizaciones inmateriales.....	-
Cancelación o traspaso a corto plazo de deuda a largo plazo.	-	Bienes del patrimonio histórico.....	-
Empréstitos y otros pasivos análogos.....	-	Inmovilizaciones materiales.....	-
De empresas del grupo.....	-	Inmovilizaciones financieras.....	-
De empresas asociadas.....	-	Empresas del grupo.....	-
De otras deudas.....	-	Empresas asociadas.....	-
Administraciones públicas a largo plazo.....	-	Otras inversiones financieras.....	-
Provisiones para riesgos y gastos.....	-	Cancelación anticipada o traspaso a corto plazo de inmovilizaciones financieras.....	1,35
Otras.....	271,06	Empresas del grupo.....	-
		Empresas asociadas.....	-
		Otras inversiones financieras.....	1,35
		Otros.....	-
Total aplicaciones.....	4.529,20	Total orígenes.....	14.486,21
Aumento del capital circulante.....	9.957,01	Disminuciones de capital circulante.....	-

Variación del capital circulante
Fundaciones medioambientales

Miles de euros

Concepto	2001	
	Aumentos	Disminuciones
Fundadores y otros por desembolsos exigidos.....	-	-
Existencias.....	-	9,44
Deudores.....	-	243,37
Acreedores y provisiones para riesgos y gastos a corto plazo.....	-	276,48
Inversiones financieras temporales.....	-	2.476,92
Tesorería.....	12.981,78	-
Ajustes por periodificación.....	-	18,56
Total.....	12.981,78	3.024,77
Variación del capital circulante.....	9.957,01	-



Fundaciones sanitarias

ENTIDADES TRATADAS

FUNDACIÓN HOSPITAL ALCORCÓN
FUNDACIÓN HOSPITAL CALAHORRA
FUNDACIÓN HOSPITAL MANACOR
FUNDACIÓN HOSPITAL SON LLÀTZER

Balance agregado

Fundaciones sanitarias

ACTIVO	2001		2000		Variación	
	Miles de euros	Porcentaje	Miles de euros	Porcentaje	Absoluta	Porcentual
A) FUNDADORES/ASOCIADOS POR DESEMBOLSOS NO EXIGIDOS.....	-	-	-	-	-	-
B) INMOVILIZADO.....	31.940,44	42,84	24.987,08	48,97	6.953,36	27,83
I. Gastos de establecimiento.....	1.115,66	1,50	1.190,00	2,33	-74,34	-6,25
II. Inmovilizaciones inmateriales.....	5.061,00	6,79	6.869,59	13,46	-1.808,59	-26,33
III. Bienes del Patrimonio Histórico.....	-	-	-	-	-	-
IV. Otras inmovilizaciones materiales.....	25.763,78	34,55	16.921,48	33,17	8.842,30	52,25
V. Inmovilizaciones financieras.....	-	-	6,01	0,01	-6,01	-100,00
VI. Deudores por operaciones de la actividad a largo plazo.....	-	-	-	-	-	-
C) GASTOS A DISTRIBUIR EN VARIOS EJERCICIOS.....	45,76	0,06	132,22	0,26	-86,46	-65,39
D) ACTIVO CIRCULANTE.....	42.578,15	57,10	25.906,63	50,77	16.671,52	64,35
I. Fundadores/Asociados por desembolsos exigidos.....	-	-	-	-	-	-
II. Existencias.....	3.420,38	4,59	3.017,14	5,91	403,24	13,36
III. Usuarios y otros deudores de la actividad propia.....	-	-	-	-	-	-
IV. Otros deudores.....	12.098,78	16,23	13.285,35	26,04	-1.186,57	-8,93
V. Inversiones financieras temporales.....	4.851,00	6,51	18,02	0,04	4.832,98	26.820,09
VI. Tesorería.....	21.940,33	29,41	9.538,06	18,69	12.402,27	130,03
VII. Ajustes por periodificación.....	267,66	0,36	48,06	0,09	219,60	456,93
TOTAL GENERAL (A + B + C + D).....	74.564,35	100,00	51.025,93	100,00	23.538,42	46,13

PASIVO	2001		2000		Variación	
	Miles de euros	Porcentaje	Miles de euros	Porcentaje	Absoluta	Porcentual
A) FONDOS PROPIOS.....	21.388,10	28,68	15.590,28	30,55	5.797,82	37,19
I. Dotación fundacional/Fondo social.....	23.028,95	30,87	17.098,84	33,50	5.930,11	34,68
II. Reservas.....	-	-	0,01	-	-0,01	-100,00
III. Excedentes de ejercicios anteriores.....	-1.506,96	-2,02	967,62	1,90	-2.474,58	-255,74
IV. Excedente del ejercicio (positivo o negativo).....	-133,89	-0,17	-2.476,19	-4,85	2.342,30	94,59
B) INGRESOS A DISTRIBUIR EN VARIOS EJERCICIOS.....	16.956,84	22,74	11.064,63	21,68	5.892,21	53,25
C) PROVISIONES PARA RIESGOS Y GASTOS A LARGO PLAZO.....	-	-	6,01	0,01	-6,01	-100,00
D) ACREEDORES A LARGO PLAZO.....	397,66	0,53	1.280,16	2,51	-882,50	-68,94
E) ACREEDORES A CORTO PLAZO.....	35.821,75	48,05	23.084,85	45,25	12.736,90	55,17
F) PROVISIONES PARA RIESGOS Y GASTOS A CORTO PLAZO.....	-	-	-	-	-	-
TOTAL GENERAL (A + B + C + D + E + F).....	74.564,35	100,00	51.025,93	100,00	23.538,42	46,13

Cuenta de resultados

Fundaciones sanitarias

Concepto	2001		2000		Variación	
	Miles de euros	Porcentaje	Miles de euros	Porcentaje	Absoluta	Porcentual
Ingresos por actividad propia, ventas y otros ingresos.....	119.667,41	100,00	95.675,12	100,00	23.992,29	25,08
- Ayudas monetarias ,consumos de explotación y otros.....	45.521,20	38,04	35.766,23	37,38	9.754,97	27,27
- Gastos de personal.....	69.348,97	57,95	57.625,04	60,23	11.723,93	20,35
- Dotaciones amortizaciones de inmovilizado.....	6.196,04	5,18	5.264,87	5,50	931,17	17,69
± Variación provisiones de la actividad.....	-220,74	-0,18	-156,30	-0,16	-64,44	-41,23
RESULTADO DE EXPLOTACIÓN.....	-1.619,54	-1,35	-3.137,32	-3,27	1.517,78	48,38
+ Ingresos financieros.....	518,31	0,43	354,60	0,37	163,71	46,17
- Gastos financieros.....	119,92	0,10	198,33	0,21	-78,41	-39,54
± Variación provisiones inversiones financieras.....	-	-	-	-	-	-
RESULTADO DE LAS ACTIVIDADES ORDINARIAS.....	-1.221,15	-1,02	-2.981,05	-3,11	1.759,90	59,04
+ Beneficios procedentes del inmovilizado e ingresos excepcionales.....	2.286,18	1,91	2.187,68	2,28	98,50	4,50
- Pérdidas procedentes del inmovilizado y gastos excepcionales	1.165,43	0,97	1.640,76	1,71	-475,33	-28,97
± Variación provisiones de inmovilizado.....	-	-	-	-	-	-
RESULTADO ANTES DE IMPUESTOS.....	-100,40	-0,08	-2.434,13	-2,54	2.333,73	95,88
± Impuesto sobre Sociedades.....	-33,49	-0,03	-42,06	-0,04	8,57	20,38
EXCEDENTE DEL EJERCICIO.....	-133,89	-0,11	-2.476,19	-2,58	2.342,30	94,59



**4.3. POR DEPENDENCIAS
MINISTERIALES**



Ministerio de Hacienda

ENTIDADES TRATADAS

FUNDACIÓN ALMADEN, FRANCISCO JAVIER DE VILLEGAS
FUNDACIÓN BABCOCK PARA LA INNOVACIÓN TECNOLÓGICA
FUNDACIÓN DE SERVICIOS LABORALES
FUNDACIÓN EFE
FUNDACIÓN ENTORNO, EMPRESA Y MEDIO AMBIENTE
FUNDACIÓN IBEROAMERICANA PARA EL FOMENTO DE LA
CULTURA Y CIENCIAS DEL MAR (FOMAR)
FUNDACIÓN LABORAL DE MINUSVALIDOS SANTA BARBARA
(FUSBA)
FUNDACIÓN PARA EL DESARROLLO DE LA FORMACIÓN EN LAS
ZONAS MINERAS DEL CARBÓN
FUNDACIÓN SEPI (antes FUNDACIÓN EMPRESA PÚBLICA)

Balance agregado

Hacienda

ACTIVO	2001		2000		Variación	
	Miles de euros	Porcentaje	Miles de euros	Porcentaje	Absoluta	Porcentual
A) FUNDADORES/ASOCIADOS POR DESEMBOLSOS NO EXIGIDOS.....	45,06	0,04	48,08	0,05	-3,02	-6,28
B) INMOVILIZADO.....	12.852,79	11,81	11.100,69	10,48	1.752,10	15,78
I. Gastos de establecimiento.....	-	-	-	-	-	-
II. Inmovilizaciones inmateriales.....	741,91	0,68	96,16	0,09	645,75	671,54
III. Bienes del Patrimonio Histórico.....	-	-	-	-	-	-
IV. Otras inmovilizaciones materiales.....	8.123,34	7,46	8.720,68	8,23	-597,34	-6,85
V. Inmovilizaciones financieras.....	3.987,54	3,67	2.283,85	2,16	1.703,69	74,60
VI. Deudores por operaciones de la actividad a largo plazo.....	-	-	-	-	-	-
C) GASTOS A DISTRIBUIR EN VARIOS EJERCICIOS.....	-	-	-	-	-	-
D) ACTIVO CIRCULANTE.....	95.894,24	88,15	94.809,66	89,47	1.084,58	1,14
I. Fundadores/Asociados por desembolsos exigidos.....	-	-	-	-	-	-
II. Existencias.....	569,50	0,52	601,01	0,57	-31,51	-5,24
III. Usuarios y otros deudores de la actividad propia.....	2.707,79	2,49	1.574,64	1,49	1.133,15	71,96
IV. Otros deudores.....	1.428,60	1,31	2.812,75	2,65	-1.384,15	-49,21
V. Inversiones financieras temporales.....	83.565,16	76,82	48.483,65	45,75	35.081,51	72,36
VI. Tesorería.....	7.579,58	6,97	41.259,48	38,94	-33.679,90	-81,63
VII. Ajustes por periodificación.....	43,61	0,04	78,13	0,07	-34,52	-44,18
TOTAL GENERAL (A + B + C + D).....	108.792,09	100,00	105.958,43	100,00	2.833,66	2,67

PASIVO	2001		2000		Variación	
	Miles de euros	Porcentaje	Miles de euros	Porcentaje	Absoluta	Porcentual
A) FONDOS PROPIOS.....	83.505,50	76,75	79.267,48	74,81	4.238,02	5,35
I. Dotación fundacional/Fondo social.....	36.802,55	33,83	35.946,52	33,93	856,03	2,38
II. Reservas.....	1.169,86	1,08	1.304,19	1,23	-134,33	-10,30
III. Excedentes de ejercicios anteriores.....	42.737,57	39,27	36.842,06	34,77	5.895,51	16,00
IV. Excedente del ejercicio (positivo o negativo).....	2.795,52	2,57	5.174,71	4,88	-2.379,19	-45,98
B) INGRESOS A DISTRIBUIR EN VARIOS EJERCICIOS.....	1.202,68	1,11	703,18	0,66	499,50	71,03
C) PROVISIONES PARA RIESGOS Y GASTOS A LARGO PLAZO.....	228,95	0,21	528,89	0,50	-299,94	-56,71
D) ACREEDORES A LARGO PLAZO.....	1,20	-	-	-	1,20	-
E) ACREEDORES A CORTO PLAZO.....	23.853,76	21,93	25.458,88	24,03	-1.605,12	-6,30
F) PROVISIONES PARA RIESGOS Y GASTOS A CORTO PLAZO.....	-	-	-	-	-	-
TOTAL GENERAL (A + B + C + D + E + F).....	108.792,09	100,00	105.958,43	100,00	2.833,66	2,67

Cuenta de resultados

Hacienda

Concepto	2001		2000		Variación	
	Miles de euros	Porcentaje	Miles de euros	Porcentaje	Absoluta	Porcentual
Ingresos por actividad propia, ventas y otros ingresos.....	44.620,60	100,00	45.214,13	100,00	-593,53	-1,31
- Ayudas monetarias ,consumos de explotación y otros.....	38.661,63	86,65	36.138,86	79,93	2.522,77	6,98
- Gastos de personal.....	7.743,23	17,35	7.440,53	16,46	302,70	4,07
- Dotaciones amortizaciones de inmovilizado.....	810,70	1,82	1.238,08	2,74	-427,38	-34,52
± Variación provisiones de la actividad.....	-4,17	-	-12,02	-0,02	7,85	65,31
RESULTADO DE EXPLOTACIÓN.....	-2.599,13	-5,82	384,64	0,85	-2.983,77	-775,73
+ Ingresos financieros.....	4.165,49	9,33	4.159,00	9,19	6,49	0,16
- Gastos financieros.....	201,12	0,45	643,08	1,42	-441,96	-68,73
± Variación provisiones inversiones financieras.....	-496,31	-1,11	-1.045,76	-2,31	549,45	52,54
RESULTADO DE LAS ACTIVIDADES ORDINARIAS.....	868,93	1,95	2.854,80	6,31	-1.985,87	-69,56
+ Beneficios procedentes del inmovilizado e ingresos excepcionales.....	2.791,83	6,25	2.968,99	6,57	-177,16	-5,97
- Pérdidas procedentes del inmovilizado y gastos excepcionales	661,22	1,48	498,84	1,10	162,38	32,55
± Variación provisiones de inmovilizado.....	-	-	-	-	-	-
RESULTADO ANTES DE IMPUESTOS.....	2.999,54	6,72	5.324,95	11,78	-2.325,41	-43,67
± Impuesto sobre Sociedades.....	-204,02	-0,45	-150,24	-0,34	-53,78	-35,80
EXCEDENTE DEL EJERCICIO.....	2.795,52	6,27	5.174,71	11,44	-2.379,19	-45,98

Resultado de las operaciones

Hacienda
Miles de euros

Concepto	2001
Excedente del ejercicio.....	2.795,52
Mas	
Dotaciones a las amortizaciones y provisiones de inmovilizado.....	897,00
Dotación a la provisión para riesgos y gastos.....	12,79
Gastos derivados de intereses diferidos.....	-
Amortización de gastos de formalización de deudas.....	-
Diferencias de cambio negativas.....	-
Pérdidas en enajenación de inmovilizado.....	2,38
Impuesto sobre sociedades diferido en el ejercicio.....	-
Otros.....	-
Menos	
Excesos de provisiones de inmovilizado.....	6,21
Excesos de provisiones para riesgos y gastos.....	9,52
Ingresos derivados de intereses diferidos.....	-
Diferencias de cambio positivas.....	-
Subvenciones, donaciones y legados de capital y otros traspasados al resultado del ejercicio.....	35,97
Beneficios en la enajenación de inmovilizado.....	22,05
Impuesto sobre sociedades anticipado en el ejercicio y crédito impositivo generado en el ejercicio por compensación de pérdidas.....	-
Otros.....	-
Resultado generado o aplicado por las operaciones.....	3.633,94

Cuadro de financiación

Hacienda
Miles de euros

Aplicaciones	2001	Orígenes	2001
Recursos aplicados en las operaciones.....	-	Recursos procedentes de las operaciones.....	3.633,94
Gastos de establecimiento y de formalización de deudas.....	-	Aportaciones.....	853,44
Adquisiciones de inmovilizado.....	2.353,83	Subvenciones, donaciones y legados de capital y otros.....	533,03
Inmovilizaciones inmateriales.....	535,03	Deudas a largo plazo.....	-
Bienes del patrimonio histórico.....	6,40	Empréstitos y otros pasivos análogos.....	-
Inmovilizaciones materiales.....	1.515,47	De empresas del grupo.....	-
Inmovilizaciones financieras.....	296,93	De empresas asociadas.....	-
Empresas del grupo.....	-	De otras entidades.....	-
Empresas asociadas.....	-	De proveedores de inmovilizado y otros.....	-
Otras inversiones financieras.....	296,93	Enajenación de inmovilizado.....	426,46
Reducciones del fondo social o dotación fundacional.....	-	Inmovilizaciones inmateriales.....	-
Cancelación o traspaso a corto plazo de deuda a largo plazo.	-	Bienes del patrimonio histórico.....	-
Empréstitos y otros pasivos análogos.....	-	Inmovilizaciones materiales.....	0,27
De empresas del grupo.....	-	Inmovilizaciones financieras.....	426,19
De empresas asociadas.....	-	Empresas del grupo.....	72,83
De otras deudas.....	-	Empresas asociadas.....	-
Administraciones públicas a largo plazo.....	-	Otras inversiones financieras.....	353,36
Provisiones para riesgos y gastos.....	298,55	Cancelación anticipada o traspaso a corto plazo de inmovilizaciones financieras.....	1,35
Otras.....	674,00	Empresas del grupo.....	-
		Empresas asociadas.....	-
		Otras inversiones financieras.....	1,35
		Otros.....	-
Total aplicaciones.....	3.326,38	Total orígenes.....	5.448,22
Aumento del capital circulante.....	2.121,84	Disminuciones de capital circulante.....	-

Variación del capital circulante**Hacienda**
Miles de euros

Concepto	2001	
	Aumentos	Disminuciones
Fundadores y otros por desembolsos exigidos.....	-	-
Existencias.....	-	28,67
Deudores.....	-	247,52
Acreedores y provisiones para riesgos y gastos a corto plazo.....	1.016,84	-
Inversiones financieras temporales.....	35.105,92	-
Tesorería.....	-	33.689,85
Ajustes por periodificación.....	-	34,88
Total.....	36.122,76	34.000,92
Variación del capital circulante.....	2.121,84	-



**Ministerio de Trabajo y asuntos
sociales**

ENTIDADES TRATADAS

FUNDACIÓN PARA LA PREVENCIÓN DE RIESGOS LABORALES
FUNDACIÓN SERVICIO INTERCONFEDERAL DE MEDIACIÓN Y
ARBITRAJE (FUNDACIÓN SIMA)
FUNDACION TRIPARTITA PARA LA FORMACIÓN EN EL EMPLEO

Balance agregado

Trabajo y asuntos sociales

ACTIVO	2001		2000		Variación	
	Miles de euros	Porcentaje	Miles de euros	Porcentaje	Absoluta	Porcentual
A) FUNDADORES/ASOCIADOS POR DESEMBOLSOS NO EXIGIDOS.....	-	-	-	-	-	-
B) INMOVILIZADO.....	1.074,20	2,79	1.075,81	6,34	-1,61	-0,15
I. Gastos de establecimiento.....	-	-	-	-	-	-
II. Inmovilizaciones inmateriales.....	22,26	0,06	30,05	0,18	-7,79	-25,92
III. Bienes del Patrimonio Histórico.....	-	-	-	-	-	-
IV. Otras inmovilizaciones materiales.....	986,71	2,56	1.039,75	6,12	-53,04	-5,10
V. Inmovilizaciones financieras.....	65,23	0,17	6,01	0,04	59,22	985,36
VI. Deudores por operaciones de la actividad a largo plazo.....	-	-	-	-	-	-
C) GASTOS A DISTRIBUIR EN VARIOS EJERCICIOS.....	-	-	-	-	-	-
D) ACTIVO CIRCULANTE.....	37.394,59	97,21	15.890,76	93,66	21.503,83	135,32
I. Fundadores/Asociados por desembolsos exigidos.....	-	-	-	-	-	-
II. Existencias.....	-	-	-	-	-	-
III. Usuarios y otros deudores de la actividad propia.....	-	-	-	-	-	-
IV. Otros deudores.....	10,49	0,03	6,01	0,04	4,48	74,54
V. Inversiones financieras temporales.....	20.327,71	52,84	14.887,07	87,74	5.440,64	36,55
VI. Tesorería.....	17.056,39	44,34	997,68	5,88	16.058,71	1.609,61
VII. Ajustes por periodificación.....	-	-	-	-	-	-
TOTAL GENERAL (A + B + C + D).....	38.468,79	100,00	16.966,57	100,00	21.502,22	126,73

PASIVO	2001		2000		Variación	
	Miles de euros	Porcentaje	Miles de euros	Porcentaje	Absoluta	Porcentual
A) FONDOS PROPIOS.....	3.097,83	8,05	5.433,15	32,02	-2.335,32	-42,98
I. Dotación fundacional/Fondo social.....	111,08	0,29	66,11	0,39	44,97	68,02
II. Reservas.....	21,29	0,06	30,05	0,18	-8,76	-29,15
III. Excedentes de ejercicios anteriores.....	5.326,55	13,83	-	-	5.326,55	-
IV. Excedente del ejercicio (positivo o negativo).....	-2.361,09	-6,13	5.336,99	31,46	-7.698,08	-144,24
B) INGRESOS A DISTRIBUIR EN VARIOS EJERCICIOS.....	908,86	2,36	961,62	5,67	-52,76	-5,49
C) PROVISIONES PARA RIESGOS Y GASTOS A LARGO PLAZO.....	-	-	-	-	-	-
D) ACREEDORES A LARGO PLAZO.....	-	-	-	-	-	-
E) ACREEDORES A CORTO PLAZO.....	34.462,10	89,59	10.571,80	62,31	23.890,30	225,98
F) PROVISIONES PARA RIESGOS Y GASTOS A CORTO PLAZO.....	-	-	-	-	-	-
TOTAL GENERAL (A + B + C + D + E + F).....	38.468,79	100,00	16.966,57	100,00	21.502,22	126,73

Cuenta de resultados

Trabajo y asuntos sociales

Concepto	2001		2000		Variación	
	Miles de euros	Porcentaje	Miles de euros	Porcentaje	Absoluta	Porcentual
Ingresos por actividad propia, ventas y otros ingresos.....	36.795,69	100,00	15.800,60	100,00	20.995,09	132,88
- Ayudas monetarias ,consumos de explotación y otros.....	38.884,19	105,67	10.121,05	64,05	28.763,14	284,19
- Gastos de personal.....	669,68	1,82	595,00	3,77	74,68	12,55
- Dotaciones amortizaciones de inmovilizado.....	96,48	0,26	96,16	0,61	0,32	0,33
± Variación provisiones de la actividad.....	-	-	-	-	-	-
RESULTADO DE EXPLOTACIÓN.....	-2.854,66	-7,75	4.988,39	31,57	-7.843,05	-157,23
+ Ingresos financieros.....	538,62	1,46	372,63	2,36	165,99	44,55
- Gastos financieros.....	17,66	0,05	-	-	17,66	-
± Variación provisiones inversiones financieras.....	-	-	-	-	-	-
RESULTADO DE LAS ACTIVIDADES ORDINARIAS.....	-2.333,70	-6,34	5.361,02	33,93	-7.694,72	-143,53
+ Beneficios procedentes del inmovilizado e ingresos excepcionales.....	7,24	0,02	-	-	7,24	-
- Pérdidas procedentes del inmovilizado y gastos excepcionales	-	-	-	-	-	-
± Variación provisiones de inmovilizado.....	-	-	-	-	-	-
RESULTADO ANTES DE IMPUESTOS.....	-2.326,46	-6,32	5.361,02	33,93	-7.687,48	-143,40
± Impuesto sobre Sociedades.....	-34,63	-0,09	-24,03	-0,15	-10,60	-44,11
EXCEDENTE DEL EJERCICIO.....	-2.361,09	-6,41	5.336,99	33,78	-7.698,08	-144,24

Concepto	2001
Excedente del ejercicio.....	-2.361,09
Mas	
Dotaciones a las amortizaciones y provisiones de inmovilizado.....	96,48
Dotación a la provisión para riesgos y gastos.....	-
Gastos derivados de intereses diferidos.....	-
Amortización de gastos de formalización de deudas.....	-
Diferencias de cambio negativas.....	-
Pérdidas en enajenación de inmovilizado.....	-
Impuesto sobre sociedades diferido en el ejercicio.....	-
Otros.....	-
Menos	
Excesos de provisiones de inmovilizado.....	-
Excesos de provisiones para riesgos y gastos.....	-
Ingresos derivados de intereses diferidos.....	-
Diferencias de cambio positivas.....	-
Subvenciones, donaciones y legados de capital y otros traspasados al resultado del ejercicio.....	15.086,03
Beneficios en la enajenación de inmovilizado.....	-
Impuesto sobre sociedades anticipado en el ejercicio y crédito impositivo generado en el ejercicio por compensación de pérdidas.....	-
Otros.....	13,77
Resultado generado o aplicado por las operaciones.....	-17.364,41

Cuadro de financiación

Trabajo y asuntos sociales

Miles de euros

Aplicaciones	2001	Orígenes	2001
Recursos aplicados en las operaciones.....	17.364,41	Recursos procedentes de las operaciones.....	-
Gastos de establecimiento y de formalización de deudas.....	-	Aportaciones.....	39,07
Adquisiciones de inmovilizado.....	29,19	Subvenciones, donaciones y legados de capital y otros.....	15.032,81
Inmovilizaciones inmateriales.....	6,88	Deudas a largo plazo.....	-
Bienes del patrimonio histórico.....	-	Empréstitos y otros pasivos análogos.....	-
Inmovilizaciones materiales.....	22,31	De empresas del grupo.....	-
Inmovilizaciones financieras.....	-	De empresas asociadas.....	-
Empresas del grupo.....	-	De otras entidades.....	-
Empresas asociadas.....	-	De proveedores de inmovilizado y otros.....	-
Otras inversiones financieras.....	-	Enajenación de inmovilizado.....	-
Reducciones del fondo social o dotación fundacional.....	-	Inmovilizaciones inmateriales.....	-
Cancelación o traspaso a corto plazo de deuda a largo plazo.	-	Bienes del patrimonio histórico.....	-
Empréstitos y otros pasivos análogos.....	-	Inmovilizaciones materiales.....	-
De empresas del grupo.....	-	Inmovilizaciones financieras.....	-
De empresas asociadas.....	-	Empresas del grupo.....	-
De otras deudas.....	-	Empresas asociadas.....	-
Administraciones públicas a largo plazo.....	-	Otras inversiones financieras.....	-
Provisiones para riesgos y gastos.....	-	Cancelación anticipada o traspaso a corto plazo de inmovilizaciones financieras.....	-
Otras.....	-	Empresas del grupo.....	-
		Empresas asociadas.....	-
		Otras inversiones financieras.....	-
		Otros.....	-
Total aplicaciones.....	17.393,60	Total orígenes.....	15.071,88
Aumento del capital circulante.....	-	Disminuciones de capital circulante.....	2.321,72

Concepto	2001	
	Aumentos	Disminuciones
Fundadores y otros por desembolsos exigidos.....	-	-
Existencias.....	-	-
Deudores.....	2,78	-
Acreedores y provisiones para riesgos y gastos a corto plazo.....	-	23.886,59
Inversiones financieras temporales.....	5.385,73	-
Tesorería.....	16.063,32	-
Ajustes por periodificación.....	113,04	-
Total.....	21.564,87	23.886,59
Variación del capital circulante.....	-	2.321,72



Ministerio de Ciencia y tecnología

ENTIDADES TRATADAS

FUNDACIÓN ENRESA

FUNDACIÓN ESCUELA DE ORGANIZACIÓN INDUSTRIAL (EOI
ESCUELA DE NEGOCIOS)

FUNDACIÓN ESPAÑOLA PARA LA CIENCIA Y LA TECNOLOGÍA

FUNDACIÓN OBSERVATORIO DE PROSPECTIVA TECNOLÓGICA
INDUSTRIAL (OPTI)

FUNDACIÓN RESIDENCIA DE ESTUDIANTES

ENTIDADES NO TRATADAS

FUNDACIÓN CENTRO ESPAÑOL DE ESTUDIOS DE AMÉRICA
LATINA (CEDEAL)

Balance agregado

Ciencia y tecnología

ACTIVO	2001		2000		Variación	
	Miles de euros	Porcentaje	Miles de euros	Porcentaje	Absoluta	Porcentual
A) FUNDADORES/ASOCIADOS POR DESEMBOLSOS NO EXIGIDOS.....	-	-	-	-	-	-
B) INMOVILIZADO.....	20.765,67	34,41	5.877,90	17,88	14.887,77	253,28
I. Gastos de establecimiento.....	204,63	0,34	-	-	204,63	-
II. Inmovilizaciones inmateriales.....	3.429,43	5,68	3.269,51	9,95	159,92	4,89
III. Bienes del Patrimonio Histórico.....	609,59	1,01	558,94	1,70	50,65	9,06
IV. Otras inmovilizaciones materiales.....	2.952,05	4,89	2.031,42	6,18	920,63	45,32
V. Inmovilizaciones financieras.....	8,88	0,01	18,03	0,05	-9,15	-50,75
VI. Deudores por operaciones de la actividad a largo plazo.....	13.561,09	22,47	-	-	13.561,09	-
C) GASTOS A DISTRIBUIR EN VARIOS EJERCICIOS.....	-	-	-	-	-	-
D) ACTIVO CIRCULANTE.....	39.583,60	65,59	27.003,47	82,12	12.580,13	46,59
I. Fundadores/Asociados por desembolsos exigidos.....	-	-	-	-	-	-
II. Existencias.....	8,28	0,01	84,14	0,26	-75,86	-90,16
III. Usuarios y otros deudores de la actividad propia.....	6.958,48	11,53	-	-	6.958,48	-
IV. Otros deudores.....	12.839,17	21,27	15.103,44	45,93	-2.264,27	-14,99
V. Inversiones financieras temporales.....	16.026,56	26,56	10.667,96	32,44	5.358,60	50,23
VI. Tesorería.....	3.747,24	6,21	1.147,93	3,49	2.599,31	226,43
VII. Ajustes por periodificación.....	3,87	0,01	-	-	3,87	-
TOTAL GENERAL (A + B + C + D).....	60.349,27	100,00	32.881,37	100,00	27.467,90	83,54

PASIVO	2001		2000		Variación	
	Miles de euros	Porcentaje	Miles de euros	Porcentaje	Absoluta	Porcentual
A) FONDOS PROPIOS.....	13.019,99	21,57	13.041,95	39,66	-21,96	-0,17
I. Dotación fundacional/Fondo social.....	4.480,21	7,42	4.447,49	13,53	32,72	0,74
II. Reservas.....	6.024,28	9,97	6.100,27	18,55	-75,99	-1,25
III. Excedentes de ejercicios anteriores.....	2.569,16	4,26	1.845,10	5,61	724,06	39,24
IV. Excedente del ejercicio (positivo o negativo).....	-53,66	-0,08	649,09	1,97	-702,75	-108,27
B) INGRESOS A DISTRIBUIR EN VARIOS EJERCICIOS.....	3.183,96	5,28	2.782,69	8,46	401,27	14,42
C) PROVISIONES PARA RIESGOS Y GASTOS A LARGO PLAZO.....	415,75	0,69	402,68	1,22	13,07	3,25
D) ACREEDORES A LARGO PLAZO.....	25.329,20	41,97	144,24	0,44	25.184,96	17.460,45
E) ACREEDORES A CORTO PLAZO.....	18.387,15	30,47	16.509,81	50,22	1.877,34	11,37
F) PROVISIONES PARA RIESGOS Y GASTOS A CORTO PLAZO.....	13,22	0,02	-	-	13,22	-
TOTAL GENERAL (A + B + C + D + E + F).....	60.349,27	100,00	32.881,37	100,00	27.467,90	83,54

Cuenta de resultados

Ciencia y tecnología

Concepto	2001		2000		Variación	
	Miles de euros	Porcentaje	Miles de euros	Porcentaje	Absoluta	Porcentual
Ingresos por actividad propia, ventas y otros ingresos.....	27.205,58	100,00	20.157,94	100,00	7.047,64	34,96
- Ayudas monetarias ,consumos de explotación y otros.....	23.179,98	85,19	14.826,96	73,55	8.353,02	56,34
- Gastos de personal.....	5.038,26	18,52	4.465,52	22,15	572,74	12,83
- Dotaciones amortizaciones de inmovilizado.....	398,89	1,47	372,63	1,85	26,26	7,05
± Variación provisiones de la actividad.....	316,32	1,16	222,36	1,10	93,96	42,26
RESULTADO DE EXPLOTACIÓN.....	-1.095,23	-4,02	715,19	3,55	-1.810,42	-253,14
+ Ingresos financieros.....	1.118,24	4,11	198,33	0,98	919,91	463,83
- Gastos financieros.....	24,32	0,09	18,03	0,09	6,29	34,89
± Variación provisiones inversiones financieras.....	-	-	-	-	-	-
RESULTADO DE LAS ACTIVIDADES ORDINARIAS.....	-1,31	-	895,49	4,44	-896,80	-100,15
+ Beneficios procedentes del inmovilizado e ingresos excepcionales.....	67,52	0,25	42,07	0,21	25,45	60,49
- Pérdidas procedentes del inmovilizado y gastos excepcionales	37,47	0,14	276,47	1,37	-239,00	-86,45
± Variación provisiones de inmovilizado.....	-	-	-	-	-	-
RESULTADO ANTES DE IMPUESTOS.....	28,74	0,11	661,09	3,28	-632,35	-95,65
± Impuesto sobre Sociedades.....	-82,40	-0,30	-12,00	-0,06	-70,40	-586,67
EXCEDENTE DEL EJERCICIO.....	-53,66	-0,19	649,09	3,22	-702,75	-108,27

Concepto	2001
Excedente del ejercicio.....	-53,66
Mas	
Dotaciones a las amortizaciones y provisiones de inmovilizado.....	398,89
Dotación a la provisión para riesgos y gastos.....	111,46
Gastos derivados de intereses diferidos.....	-
Amortización de gastos de formalización de deudas.....	-
Diferencias de cambio negativas.....	-
Pérdidas en enajenación de inmovilizado.....	1,59
Impuesto sobre sociedades diferido en el ejercicio.....	-
Otros.....	-
Menos	
Excesos de provisiones de inmovilizado.....	-
Excesos de provisiones para riesgos y gastos.....	-
Ingresos derivados de intereses diferidos.....	-
Diferencias de cambio positivas.....	-
Subvenciones, donaciones y legados de capital y otros traspasados al resultado del ejercicio.....	13.232,68
Beneficios en la enajenación de inmovilizado.....	-
Impuesto sobre sociedades anticipado en el ejercicio y crédito impositivo generado en el ejercicio por compensación de pérdidas.....	-
Otros.....	-
Resultado generado o aplicado por las operaciones.....	-12.774,40

Cuadro de financiación

Ciencia y tecnología

Miles de euros

Aplicaciones	2001	Orígenes	2001
Recursos aplicados en las operaciones.....	12.774,40	Recursos procedentes de las operaciones.....	-
Gastos de establecimiento y de formalización de deudas.....	227,37	Aportaciones.....	30,05
Adquisiciones de inmovilizado.....	13.237,67	Subvenciones, donaciones y legados de capital y otros.....	13.636,99
Inmovilizaciones inmateriales.....	239,61	Deudas a largo plazo.....	25.187,37
Bienes del patrimonio histórico.....	51,28	Empréstitos y otros pasivos análogos.....	-
Inmovilizaciones materiales.....	12.946,12	De empresas del grupo.....	-
Inmovilizaciones financieras.....	0,66	De empresas asociadas.....	-
Empresas del grupo.....	-	De otras entidades.....	25.187,37
Empresas asociadas.....	-	De proveedores de inmovilizado y otros.....	-
Otras inversiones financieras.....	0,66	Enajenación de inmovilizado.....	11.740,91
Reducciones del fondo social o dotación fundacional.....	-	Inmovilizaciones inmateriales.....	-
Cancelación o traspaso a corto plazo de deuda a largo plazo.	13.561,09	Bienes del patrimonio histórico.....	-
Empréstitos y otros pasivos análogos.....	-	Inmovilizaciones materiales.....	11.728,89
De empresas del grupo.....	-	Inmovilizaciones financieras.....	12,02
De empresas asociadas.....	-	Empresas del grupo.....	-
De otras deudas.....	13.561,09	Empresas asociadas.....	-
Administraciones públicas a largo plazo.....	-	Otras inversiones financieras.....	12,02
Provisiones para riesgos y gastos.....	97,85	Cancelación anticipada o traspaso a corto plazo de inmovilizaciones financieras.....	-
Otras.....	-	Empresas del grupo.....	-
		Empresas asociadas.....	-
		Otras inversiones financieras.....	-
		Otros.....	-
Total aplicaciones.....	39.898,38	Total orígenes.....	50.595,32
Aumento del capital circulante.....	10.696,94	Disminuciones de capital circulante.....	-

Variación del capital circulante
Ciencia y tecnología

Miles de euros

Concepto	2001	
	Aumentos	Disminuciones
Fundadores y otros por desembolsos exigidos.....	-	-
Existencias.....	-	65,38
Deudores.....	4.689,93	-
Acreedores y provisiones para riesgos y gastos a corto plazo.....	-	1.896,56
Inversiones financieras temporales.....	5.358,82	-
Tesorería.....	2.606,26	-
Ajustes por periodificación.....	3,87	-
Total.....	12.658,88	1.961,94
Variación del capital circulante.....	10.696,94	-



Ministerio de Fomento

ENTIDADES TRATADAS

FUNDACIÓN AENA

FUNDACIÓN CANARIA PUERTOS DE LAS PALMAS (FUNDACIÓN
PUERTO DE LAS PALMAS)

FUNDACIÓN DE LOS FERROCARRILES ESPAÑOLES

FUNDACIÓN INSTITUTO PORTUARIO DE ESTUDIOS Y
COOPERACION COMUNIDAD VALENCIANA (FUNDACIÓN IPEC)

FUNDACIÓN PORTUARIA

Balance agregado

Fomento

ACTIVO	2001		2000		Variación	
	Miles de euros	Porcentaje	Miles de euros	Porcentaje	Absoluta	Porcentual
A) FUNDADORES/ASOCIADOS POR DESEMBOLSOS NO EXIGIDOS.....	300,51	1,77	751,27	3,71	-450,76	-60,00
B) INMOVILIZADO.....	4.700,39	27,69	4.898,25	24,18	-197,86	-4,04
I. Gastos de establecimiento.....	1,39	0,01	36,06	0,18	-34,67	-96,15
II. Inmovilizaciones inmateriales.....	807,15	4,76	919,55	4,54	-112,40	-12,22
III. Bienes del Patrimonio Histórico.....	39,79	0,23	-	-	39,79	-
IV. Otras inmovilizaciones materiales.....	3.577,15	21,07	3.582,03	17,68	-4,88	-0,14
V. Inmovilizaciones financieras.....	274,91	1,62	360,61	1,78	-85,70	-23,77
VI. Deudores por operaciones de la actividad a largo plazo.....	-	-	-	-	-	-
C) GASTOS A DISTRIBUIR EN VARIOS EJERCICIOS.....	0,94	0,01	-	-	0,94	-
D) ACTIVO CIRCULANTE.....	11.971,02	70,53	14.610,60	72,11	-2.639,58	-18,07
I. Fundadores/Asociados por desembolsos exigidos.....	-	-	-	-	-	-
II. Existencias.....	507,63	2,99	480,80	2,37	26,83	5,58
III. Usuarios y otros deudores de la actividad propia.....	1.892,69	11,15	1.550,61	7,65	342,08	22,06
IV. Otros deudores.....	663,37	3,91	3.113,25	15,37	-2.449,88	-78,69
V. Inversiones financieras temporales.....	8.131,36	47,91	7.236,19	35,72	895,17	12,37
VI. Tesorería.....	713,57	4,20	2.115,56	10,44	-1.401,99	-66,27
VII. Ajustes por periodificación.....	62,40	0,37	114,19	0,56	-51,79	-45,35
TOTAL GENERAL (A + B + C + D).....	16.972,86	100,00	20.260,12	100,00	-3.287,26	-16,23

PASIVO	2001		2000		Variación	
	Miles de euros	Porcentaje	Miles de euros	Porcentaje	Absoluta	Porcentual
A) FONDOS PROPIOS.....	12.576,21	74,10	12.819,59	63,27	-243,38	-1,90
I. Dotación fundacional/Fondo social.....	10.055,04	59,24	10.523,69	51,93	-468,65	-4,45
II. Reservas.....	1.355,69	7,99	390,66	1,93	965,03	247,03
III. Excedentes de ejercicios anteriores.....	887,52	5,23	2.223,75	10,98	-1.336,23	-60,09
IV. Excedente del ejercicio (positivo o negativo).....	277,96	1,64	-318,51	-1,57	596,47	187,27
B) INGRESOS A DISTRIBUIR EN VARIOS EJERCICIOS.....	451,45	2,66	1.250,11	6,17	-798,66	-63,89
C) PROVISIONES PARA RIESGOS Y GASTOS A LARGO PLAZO.....	73,64	0,43	66,11	0,33	7,53	11,39
D) ACREEDORES A LARGO PLAZO.....	19,29	0,11	12,02	0,06	7,27	60,48
E) ACREEDORES A CORTO PLAZO.....	3.852,27	22,70	6.112,29	30,17	-2.260,02	-36,98
F) PROVISIONES PARA RIESGOS Y GASTOS A CORTO PLAZO.....	-	-	-	-	-	-
TOTAL GENERAL (A + B + C + D + E + F).....	16.972,86	100,00	20.260,12	100,00	-3.287,26	-16,23

Cuenta de resultados

Fomento

Concepto	2001		2000		Variación	
	Miles de euros	Porcentaje	Miles de euros	Porcentaje	Absoluta	Porcentual
Ingresos por actividad propia, ventas y otros ingresos.....	11.823,19	100,00	14.195,91	100,00	-2.372,72	-16,71
- Ayudas monetarias ,consumos de explotación y otros.....	6.596,24	55,80	9.676,30	68,16	-3.080,06	-31,83
- Gastos de personal.....	4.405,40	37,26	4.513,60	31,80	-108,20	-2,40
- Dotaciones amortizaciones de inmovilizado.....	266,38	2,25	180,30	1,27	86,08	47,74
± Variación provisiones de la actividad.....	-59,19	-0,50	-48,08	-0,33	-11,11	-23,11
RESULTADO DE EXPLOTACIÓN.....	495,98	4,19	-222,37	-1,56	718,35	323,04
+ Ingresos financieros.....	398,44	3,37	402,68	2,83	-4,24	-1,05
- Gastos financieros.....	0,58	-	6,01	0,04	-5,43	-90,35
± Variación provisiones inversiones financieras.....	-	-	-	-	-	-
RESULTADO DE LAS ACTIVIDADES ORDINARIAS.....	893,84	7,56	174,30	1,23	719,54	412,82
+ Beneficios procedentes del inmovilizado e ingresos excepcionales.....	98,24	0,83	78,13	0,55	20,11	25,74
- Pérdidas procedentes del inmovilizado y gastos excepcionales	688,46	5,82	546,92	3,85	141,54	25,88
± Variación provisiones de inmovilizado.....	-	-	-	-	-	-
RESULTADO ANTES DE IMPUESTOS.....	303,62	2,57	-294,49	-2,07	598,11	203,10
± Impuesto sobre Sociedades.....	-25,66	-0,22	-24,02	-0,17	-1,64	-6,83
EXCEDENTE DEL EJERCICIO.....	277,96	2,35	-318,51	-2,24	596,47	187,27

Resultado de las operaciones

Fomento
Miles de euros

Concepto	2001
Excedente del ejercicio.....	277,96
Mas	
Dotaciones a las amortizaciones y provisiones de inmovilizado.....	266,62
Dotación a la provisión para riesgos y gastos.....	31,22
Gastos derivados de intereses diferidos.....	-
Amortización de gastos de formalización de deudas.....	0,08
Diferencias de cambio negativas.....	-
Pérdidas en enajenación de inmovilizado.....	642,19
Impuesto sobre sociedades diferido en el ejercicio.....	-
Otros.....	-
Menos	
Excesos de provisiones de inmovilizado.....	-
Excesos de provisiones para riesgos y gastos.....	-
Ingresos derivados de intereses diferidos.....	-
Diferencias de cambio positivas.....	-
Subvenciones, donaciones y legados de capital y otros traspasados al resultado del ejercicio.....	265,50
Beneficios en la enajenación de inmovilizado.....	-
Impuesto sobre sociedades anticipado en el ejercicio y crédito impositivo generado en el ejercicio por compensación de pérdidas.....	-
Otros.....	-
Resultado generado o aplicado por las operaciones.....	952,57

Cuadro de financiación

Fomento
Miles de euros

Aplicaciones	2001	Orígenes	2001
Recursos aplicados en las operaciones.....	-	Recursos procedentes de las operaciones.....	952,57
Gastos de establecimiento y de formalización de deudas.....	-	Aportaciones.....	6,16
Adquisiciones de inmovilizado.....	1.899,83	Subvenciones, donaciones y legados de capital y otros.....	87,53
Inmovilizaciones inmateriales.....	1.246,28	Deudas a largo plazo.....	11,24
Bienes del patrimonio histórico.....	39,79	Empréstitos y otros pasivos análogos.....	11,24
Inmovilizaciones materiales.....	613,19	De empresas del grupo.....	-
Inmovilizaciones financieras.....	0,57	De empresas asociadas.....	-
Empresas del grupo.....	-	De otras entidades.....	-
Empresas asociadas.....	-	De proveedores de inmovilizado y otros.....	-
Otras inversiones financieras.....	0,57	Enajenación de inmovilizado.....	759,34
Reducciones del fondo social o dotación fundacional.....	-	Inmovilizaciones inmateriales.....	667,46
Cancelación o traspaso a corto plazo de deuda a largo plazo.	3,97	Bienes del patrimonio histórico.....	-
Empréstitos y otros pasivos análogos.....	3,97	Inmovilizaciones materiales.....	86,25
De empresas del grupo.....	-	Inmovilizaciones financieras.....	5,63
De empresas asociadas.....	-	Empresas del grupo.....	-
De otras deudas.....	-	Empresas asociadas.....	-
Administraciones públicas a largo plazo.....	-	Otras inversiones financieras.....	5,63
Provisiones para riesgos y gastos.....	-	Cancelación anticipada o traspaso a corto plazo de inmovilizaciones financieras.....	60,40
Otras.....	294,19	Empresas del grupo.....	-
		Empresas asociadas.....	-
		Otras inversiones financieras.....	60,40
		Otros.....	-
Total aplicaciones.....	2.197,99	Total orígenes.....	1.877,24
Aumento del capital circulante.....	-	Disminuciones de capital circulante.....	320,75

Variación del capital circulante**Fomento**
Miles de euros

Concepto	2001	
	Aumentos	Disminuciones
Fundadores y otros por desembolsos exigidos.....	-	-
Existencias.....	25,78	-
Deudores.....	-	145,81
Acreedores y provisiones para riesgos y gastos a corto plazo.....	397,60	-
Inversiones financieras temporales.....	890,28	-
Tesorería.....	-	1.375,88
Ajustes por periodificación.....	-	112,72
Total.....	1.313,66	1.634,41
Variación del capital circulante.....	-	320,75



Ministerio de Sanidad

ENTIDADES TRATADAS	
<p>FUNDACIÓN CENTRO NACIONAL DE INVESTIGACIONES ONCOLÓGICAS CARLOS III</p> <p>FUNDACIÓN HOSPITAL ALCORCÓN</p> <p>FUNDACIÓN HOSPITAL CALAHORRA</p> <p>FUNDACIÓN HOSPITAL MANACOR</p> <p>FUNDACIÓN HOSPITAL SON LLÀTZER</p> <p>FUNDACIÓN INSTITUTO DE INVESTIGACIÓN CARDIOVASCULAR CARLOS III (CNIC)</p> <p>FUNDACIÓN PARA LA COOPERACIÓN Y SALUD INTERNACIONAL CARLOS III (FUNDACIÓN CSAI)</p>	

Balance agregado

Sanidad

ACTIVO	2001		2000		Variación	
	Miles de euros	Porcentaje	Miles de euros	Porcentaje	Absoluta	Porcentual
A) FUNDADORES/ASOCIADOS POR DESEMBOLSOS NO EXIGIDOS.....	-	-	-	-	-	-
B) INMOVILIZADO.....	81.447,90	47,90	47.455,92	52,08	33.991,98	71,63
I. Gastos de establecimiento.....	1.252,92	0,74	1.196,01	1,31	56,91	4,76
II. Inmovilizaciones inmateriales.....	5.332,13	3,14	7.025,83	7,71	-1.693,70	-24,11
III. Bienes del Patrimonio Histórico.....	-	-	-	-	-	-
IV. Otras inmovilizaciones materiales.....	74.862,85	44,02	39.234,08	43,06	35.628,77	90,81
V. Inmovilizaciones financieras.....	-	-	-	-	-	-
VI. Deudores por operaciones de la actividad a largo plazo.....	-	-	-	-	-	-
C) GASTOS A DISTRIBUIR EN VARIOS EJERCICIOS.....	45,76	0,03	132,22	0,15	-86,46	-65,39
D) ACTIVO CIRCULANTE.....	88.534,07	52,07	43.525,30	47,77	45.008,77	103,41
I. Fundadores/Asociados por desembolsos exigidos.....	-	-	-	-	-	-
II. Existencias.....	3.749,43	2,21	3.209,40	3,52	540,03	16,83
III. Usuarios y otros deudores de la actividad propia.....	34,80	0,02	1.484,50	1,63	-1.449,70	-97,66
IV. Otros deudores.....	18.900,66	11,12	13.390,56	14,70	5.510,10	41,15
V. Inversiones financieras temporales.....	42.384,40	24,92	15.524,14	17,04	26.860,26	173,02
VI. Tesorería.....	23.103,58	13,59	9.868,62	10,83	13.234,96	134,11
VII. Ajustes por periodificación.....	361,20	0,21	48,08	0,05	313,12	651,25
TOTAL GENERAL (A + B + C + D).....	170.027,73	100,00	91.113,44	100,00	78.914,29	86,61

PASIVO	2001		2000		Variación	
	Miles de euros	Porcentaje	Miles de euros	Porcentaje	Absoluta	Porcentual
A) FONDOS PROPIOS.....	24.747,04	14,55	18.210,68	19,99	6.536,36	35,89
I. Dotación fundacional/Fondo social.....	24.891,48	14,63	18.961,92	20,81	5.929,56	31,27
II. Reservas.....	-	-	258,44	0,28	-258,44	-100,00
III. Excedentes de ejercicios anteriores.....	-747,03	-0,43	2.476,17	2,72	-3.223,20	-130,17
IV. Excedente del ejercicio (positivo o negativo).....	602,59	0,35	-3.485,85	-3,82	4.088,44	117,29
B) INGRESOS A DISTRIBUIR EN VARIOS EJERCICIOS.....	93.248,42	54,85	39.871,14	43,76	53.377,28	133,87
C) PROVISIONES PARA RIESGOS Y GASTOS A LARGO PLAZO.....	398,54	0,23	36,06	0,04	362,48	1.005,21
D) ACREEDORES A LARGO PLAZO.....	425,66	0,25	1.286,17	1,41	-860,51	-66,90
E) ACREEDORES A CORTO PLAZO.....	51.208,07	30,12	31.709,39	34,80	19.498,68	61,49
F) PROVISIONES PARA RIESGOS Y GASTOS A CORTO PLAZO.....	-	-	-	-	-	-
TOTAL GENERAL (A + B + C + D + E + F).....	170.027,73	100,00	91.113,44	100,00	78.914,29	86,61

Cuenta de resultados

Sanidad

Concepto	2001		2000		Variación	
	Miles de euros	Porcentaje	Miles de euros	Porcentaje	Absoluta	Porcentual
Ingresos por actividad propia, ventas y otros ingresos.....	129.916,83	100,00	99.876,19	100,00	30.040,64	30,08
- Ayudas monetarias ,consumos de explotación y otros.....	51.092,87	39,33	37.509,17	37,56	13.583,70	36,21
- Gastos de personal.....	72.751,43	56,00	59.554,28	59,62	13.197,15	22,16
- Dotaciones amortizaciones de inmovilizado.....	7.471,33	5,75	5.817,80	5,83	1.653,53	28,42
± Variación provisiones de la actividad.....	-220,74	-0,16	-156,26	-0,15	-64,48	-41,26
RESULTADO DE EXPLOTACIÓN.....	-1.619,54	-1,24	-3.161,32	-3,16	1.541,78	48,77
+ Ingresos financieros.....	1.354,47	1,04	1.009,70	1,01	344,77	34,15
- Gastos financieros.....	144,69	0,11	216,36	0,22	-71,67	-33,13
± Variación provisiones inversiones financieras.....	-	-	-	-	-	-
RESULTADO DE LAS ACTIVIDADES ORDINARIAS.....	-409,76	-0,31	-2.367,98	-2,37	1.958,22	82,70
+ Beneficios procedentes del inmovilizado e ingresos excepcionales.....	2.606,80	2,00	2.187,68	2,19	419,12	19,16
- Pérdidas procedentes del inmovilizado y gastos excepcionales	1.497,16	1,15	3.215,41	3,21	-1.718,25	-53,44
± Variación provisiones de inmovilizado.....	-	-	-	-	-	-
RESULTADO ANTES DE IMPUESTOS.....	699,88	0,54	-3.395,71	-3,39	4.095,59	120,61
± Impuesto sobre Sociedades.....	-97,29	-0,08	-90,14	-0,10	-7,15	-7,93
EXCEDENTE DEL EJERCICIO.....	602,59	0,46	-3.485,85	-3,49	4.088,44	117,29



**Ministerio de Educación, cultura y
deporte**

ENTIDADES TRATADAS

FUNDACIÓN CAROLINA
FUNDACIÓN CENTRO NACIONAL DEL VIDRIO (F.C.N.V.)
FUNDACIÓN COLECCIÓN THYSSEN BORNEMISZA
FUNDACIÓN CULTURAL ESPAÑOLA PARA EL FOMENTO DE LA
ARTESANÍA (FUNDACIÓN ESPAÑOLA PARA LA ARTESANÍA)
FUNDACIÓN GENERAL DE LA UNIVERSIDAD NACIONAL DE
EDUCACIÓN A DISTANCIA (FUNDACIÓN UNED)
FUNDACIÓN LÁZARO GALDIANO
FUNDACIÓN MUSEO SOROLLA
FUNDACIÓN MUSEO TALLER JUAN JOSE
FUNDACIÓN TEATRO LÍRICO

ENTIDADES NO TRATADAS

FUNDACIÓN DE ESTUDIOS DE POSTGRADO EN IBEROAMERICA
(FEPI)
FUNDACIÓN MUSEO CERRALBO

Balance agregado

Educación, cultura y deporte

ACTIVO	2001		2000		Variación	
	Miles de euros	Porcentaje	Miles de euros	Porcentaje	Absoluta	Porcentual
A) FUNDADORES/ASOCIADOS POR DESEMBOLSOS NO EXIGIDOS.....	-	-	-	-	-	-
B) INMOVILIZADO.....	335.098,11	86,33	336.194,15	86,59	-1.096,04	-0,33
I. Gastos de establecimiento.....	380,54	0,10	366,62	0,09	13,92	3,80
II. Inmovilizaciones inmateriales.....	643,13	0,17	595,00	0,15	48,13	8,09
III. Bienes del Patrimonio Histórico.....	285.744,76	73,61	285.733,17	73,60	11,59	-
IV. Otras inmovilizaciones materiales.....	39.286,92	10,12	30.242,94	7,79	9.043,98	29,90
V. Inmovilizaciones financieras.....	9.042,76	2,33	19.256,42	4,96	-10.213,66	-53,04
VI. Deudores por operaciones de la actividad a largo plazo.....	-	-	-	-	-	-
C) GASTOS A DISTRIBUIR EN VARIOS EJERCICIOS.....	0,01	-	-	-	0,01	-
D) ACTIVO CIRCULANTE.....	53.072,24	13,67	52.083,70	13,41	988,54	1,90
I. Fundadores/Asociados por desembolsos exigidos.....	-	-	-	-	-	-
II. Existencias.....	1.590,88	0,41	1.496,52	0,39	94,36	6,31
III. Usuarios y otros deudores de la actividad propia.....	5.874,16	1,51	2.355,97	0,61	3.518,19	149,33
IV. Otros deudores.....	1.690,41	0,44	2.476,18	0,64	-785,77	-31,73
V. Inversiones financieras temporales.....	38.449,43	9,90	43.357,00	11,16	-4.907,57	-11,32
VI. Tesorería.....	5.044,80	1,30	787,32	0,20	4.257,48	540,76
VII. Ajustes por periodificación.....	422,56	0,11	1.610,71	0,41	-1.188,15	-73,77
TOTAL GENERAL (A + B + C + D).....	388.170,36	100,00	388.277,85	100,00	-107,49	-0,03

PASIVO	2001		2000		Variación	
	Miles de euros	Porcentaje	Miles de euros	Porcentaje	Absoluta	Porcentual
A) FONDOS PROPIOS.....	360.635,68	92,90	364.201,32	93,80	-3.565,64	-0,98
I. Dotación fundacional/Fondo social.....	344.244,19	88,68	345.521,84	88,98	-1.277,65	-0,37
II. Reservas.....	11.194,49	2,88	13.234,27	3,41	-2.039,78	-15,41
III. Excedentes de ejercicios anteriores.....	9.551,79	2,46	8.937,05	2,30	614,74	6,88
IV. Excedente del ejercicio (positivo o negativo).....	-4.354,79	-1,12	-3.491,84	-0,89	-862,95	-24,71
B) INGRESOS A DISTRIBUIR EN VARIOS EJERCICIOS.....	6.429,97	1,66	5.739,67	1,48	690,30	12,03
C) PROVISIONES PARA RIESGOS Y GASTOS A LARGO PLAZO.....	8.296,75	2,14	7.140,02	1,84	1.156,73	16,20
D) ACREEDORES A LARGO PLAZO.....	157,06	0,04	156,26	0,04	0,80	0,51
E) ACREEDORES A CORTO PLAZO.....	12.650,90	3,26	11.040,58	2,84	1.610,32	14,59
F) PROVISIONES PARA RIESGOS Y GASTOS A CORTO PLAZO.....	-	-	-	-	-	-
TOTAL GENERAL (A + B + C + D + E + F).....	388.170,36	100,00	388.277,85	100,00	-107,49	-0,03

Cuenta de resultados

Educación, cultura y deporte

Concepto	2001		2000		Variación	
	Miles de euros	Porcentaje	Miles de euros	Porcentaje	Absoluta	Porcentual
Ingresos por actividad propia, ventas y otros ingresos.....	51.732,82	100,00	44.324,63	100,00	7.408,19	16,71
- Ayudas monetarias ,consumos de explotación y otros.....	39.256,67	75,88	33.296,06	75,12	5.960,61	17,90
- Gastos de personal.....	16.780,23	32,44	14.159,85	31,95	2.620,38	18,51
- Dotaciones amortizaciones de inmovilizado.....	2.607,46	5,04	3.095,20	6,98	-487,74	-15,76
± Variación provisiones de la actividad.....	-206,56	-0,39	-84,14	-0,18	-122,42	-145,50
RESULTADO DE EXPLOTACIÓN.....	-7.118,10	-13,75	-6.310,62	-14,23	-807,48	-12,80
+ Ingresos financieros.....	2.714,24	5,23	2.235,76	5,04	478,48	21,40
- Gastos financieros.....	84,95	0,16	48,08	0,11	36,87	76,68
± Variación provisiones inversiones financieras.....	-98,25	-0,18	-	-	-98,25	-
RESULTADO DE LAS ACTIVIDADES ORDINARIAS.....	-4.587,06	-8,86	-4.122,94	-9,30	-464,12	-11,26
+ Beneficios procedentes del inmovilizado e ingresos excepcionales.....	320,43	0,62	667,12	1,51	-346,69	-51,97
- Pérdidas procedentes del inmovilizado y gastos excepcionales	70,96	0,14	12,02	0,03	58,94	490,35
± Variación provisiones de inmovilizado.....	2,37	-	-	-	2,37	-
RESULTADO ANTES DE IMPUESTOS.....	-4.335,22	-8,38	-3.467,84	-7,82	-867,38	-25,01
± Impuesto sobre Sociedades.....	-19,57	-0,03	-24,00	-0,05	4,43	18,46
EXCEDENTE DEL EJERCICIO.....	-4.354,79	-8,41	-3.491,84	-7,87	-862,95	-24,71

Concepto	2001
Excedente del ejercicio.....	-4.354,79
Mas	
Dotaciones a las amortizaciones y provisiones de inmovilizado.....	2.702,75
Dotación a la provisión para riesgos y gastos.....	1.652,78
Gastos derivados de intereses diferidos.....	0,73
Amortización de gastos de formalización de deudas.....	-
Diferencias de cambio negativas.....	-
Pérdidas en enajenación de inmovilizado.....	1,05
Impuesto sobre sociedades diferido en el ejercicio.....	-
Otros.....	-
Menos	
Excesos de provisiones de inmovilizado.....	-
Excesos de provisiones para riesgos y gastos.....	12,10
Ingresos derivados de intereses diferidos.....	-
Diferencias de cambio positivas.....	-
Subvenciones, donaciones y legados de capital y otros traspasados al resultado del ejercicio.....	3.619,65
Beneficios en la enajenación de inmovilizado.....	-
Impuesto sobre sociedades anticipado en el ejercicio y crédito impositivo generado en el ejercicio por compensación de pérdidas.....	-
Otros.....	54,11
Resultado generado o aplicado por las operaciones.....	-3.683,34

Cuadro de financiación

Educación, cultura y deporte

Miles de euros

Aplicaciones	2001	Orígenes	2001
Recursos aplicados en las operaciones.....	3.683,34	Recursos procedentes de las operaciones.....	-
Gastos de establecimiento y de formalización de deudas.....	70,42	Aportaciones.....	790,53
Adquisiciones de inmovilizado.....	1.629,30	Subvenciones, donaciones y legados de capital y otros.....	4.339,03
Inmovilizaciones inmateriales.....	210,55	Deudas a largo plazo.....	5,84
Bienes del patrimonio histórico.....	115,04	Empréstitos y otros pasivos análogos.....	-
Inmovilizaciones materiales.....	1.303,71	De empresas del grupo.....	-
Inmovilizaciones financieras.....	-	De empresas asociadas.....	-
Empresas del grupo.....	-	De otras entidades.....	2,40
Empresas asociadas.....	-	De proveedores de inmovilizado y otros.....	3,44
Otras inversiones financieras.....	-	Enajenación de inmovilizado.....	57,07
Reducciones del fondo social o dotación fundacional.....	-	Inmovilizaciones inmateriales.....	-
Cancelación o traspaso a corto plazo de deuda a largo plazo.	3,62	Bienes del patrimonio histórico.....	-
Empréstitos y otros pasivos análogos.....	-	Inmovilizaciones materiales.....	57,07
De empresas del grupo.....	-	Inmovilizaciones financieras.....	-
De empresas asociadas.....	-	Empresas del grupo.....	-
De otras deudas.....	3,62	Empresas asociadas.....	-
Administraciones públicas a largo plazo.....	-	Otras inversiones financieras.....	-
Provisiones para riesgos y gastos.....	482,07	Cancelación anticipada o traspaso a corto plazo de inmovilizaciones financieras.....	-
Otras.....	-	Empresas del grupo.....	-
		Empresas asociadas.....	-
		Otras inversiones financieras.....	-
		Otros.....	-
Total aplicaciones.....	5.868,75	Total orígenes.....	5.192,47
Aumento del capital circulante.....	-	Disminuciones de capital circulante.....	676,28

Variación del capital circulante
Educación, cultura y deporte

Miles de euros

Concepto	2001	
	Aumentos	Disminuciones
Fundadores y otros por desembolsos exigidos.....	-	-
Existencias.....	90,41	-
Deudores.....	2.648,98	-
Acreeedores y provisiones para riesgos y gastos a corto plazo.....	-	1.465,44
Inversiones financieras temporales.....	-	4.913,49
Tesorería.....	4.291,41	-
Ajustes por periodificación.....	-	1.328,15
Total.....	7.030,80	7.707,08
Variación del capital circulante.....	-	676,28



Otros ministerios

ENTIDADES TRATADAS

FUNDACIÓN BIODIVERSIDAD
FUNDACIÓN CASA DE LA MONEDA
FUNDACIÓN CENTRO DE ESTUDIOS MONETARIOS Y FINANCIEROS
(CEMFI)
FUNDACIÓN CENTROS DE INVESTIGACIÓN INNOVACIÓN Y
TECNOLOGÍA AEROSPAIAL (CITAE)
FUNDACIÓN COLEGIO MAYOR IBEROAMERICANO NUESTRA
SEÑORA DE GUADALUPE
FUNDACIÓN ICO
FUNDACIÓN INSTITUTO IBEROAMERICANO DE MERCADOS DE
VALORES
FUNDACIÓN INTERNACIONAL Y PARA IBEROAMÉRICA DE
ADMINISTRACIÓN Y POLÍTICAS PÚBLICAS (FIIAPP)
FUNDACIÓN PARQUES NACIONALES
FUNDACIÓN PREMIO ESPAÑOL BENÉFICO
FUNDACIÓN PREMIO GASPAS DIRUEL
FUNDACIÓN PREMIO MARVA

Balance agregado

Otros ministerios

ACTIVO	2001		2000		Variación	
	Miles de euros	Porcentaje	Miles de euros	Porcentaje	Absoluta	Porcentual
A) FUNDADORES/ASOCIADOS POR DESEMBOLSOS NO EXIGIDOS.....	-	-	-	-	-	-
B) INMOVILIZADO.....	27.646,38	44,85	33.434,29	75,23	-5.787,91	-17,31
I. Gastos de establecimiento.....	0,31	-	-	-	0,31	-
II. Inmovilizaciones inmateriales.....	48,64	0,08	48,10	0,11	0,54	1,12
III. Bienes del Patrimonio Histórico.....	1.136,69	1,84	1.135,91	2,56	0,78	0,07
IV. Otras inmovilizaciones materiales.....	12.023,69	19,50	12.218,55	27,49	-194,86	-1,59
V. Inmovilizaciones financieras.....	14.437,05	23,43	20.031,73	45,07	-5.594,68	-27,93
VI. Deudores por operaciones de la actividad a largo plazo.....	-	-	-	-	-	-
C) GASTOS A DISTRIBUIR EN VARIOS EJERCICIOS.....	-	-	-	-	-	-
D) ACTIVO CIRCULANTE.....	34.000,19	55,15	11.010,55	24,77	22.989,64	208,80
I. Fundadores/Asociados por desembolsos exigidos.....	-	-	-	-	-	-
II. Existencias.....	90,53	0,15	96,22	0,22	-5,69	-5,91
III. Usuarios y otros deudores de la actividad propia.....	272,19	0,44	30,05	0,07	242,14	805,79
IV. Otros deudores.....	14.434,44	23,41	5.992,06	13,48	8.442,38	140,89
V. Inversiones financieras temporales.....	705,98	1,15	2.097,53	4,72	-1.391,55	-66,34
VI. Tesorería.....	18.435,12	29,90	2.788,68	6,27	15.646,44	561,07
VII. Ajustes por periodificación.....	61,93	0,10	6,01	0,01	55,92	930,45
TOTAL GENERAL (A + B + C + D).....	61.646,57	100,00	44.444,84	100,00	17.201,73	38,70

PASIVO	2001		2000		Variación	
	Miles de euros	Porcentaje	Miles de euros	Porcentaje	Absoluta	Porcentual
A) FONDOS PROPIOS.....	38.099,04	61,80	29.293,33	65,92	8.805,71	30,06
I. Dotación fundacional/Fondo social.....	27.933,53	45,31	27.676,67	62,27	256,86	0,93
II. Reservas.....	86,61	0,14	66,11	0,15	20,50	31,01
III. Excedentes de ejercicios anteriores.....	1.603,07	2,60	3.323,59	7,48	-1.720,52	-51,77
IV. Excedente del ejercicio (positivo o negativo).....	8.475,83	13,75	-1.773,04	-3,98	10.248,87	578,04
B) INGRESOS A DISTRIBUIR EN VARIOS EJERCICIOS.....	3.773,77	6,12	6.947,70	15,63	-3.173,93	-45,68
C) PROVISIONES PARA RIESGOS Y GASTOS A LARGO PLAZO.....	0,64	-	-	-	0,64	-
D) ACREEDORES A LARGO PLAZO.....	6.017,71	9,76	3.197,38	7,19	2.820,33	88,21
E) ACREEDORES A CORTO PLAZO.....	13.751,88	22,31	5.006,43	11,26	8.745,45	174,68
F) PROVISIONES PARA RIESGOS Y GASTOS A CORTO PLAZO.....	3,53	0,01	-	-	3,53	-
TOTAL GENERAL (A + B + C + D + E + F).....	61.646,57	100,00	44.444,84	100,00	17.201,73	38,70

Cuenta de resultados

Otros ministerios

Concepto	2001		2000		Variación	
	Miles de euros	Porcentaje	Miles de euros	Porcentaje	Absoluta	Porcentual
Ingresos por actividad propia, ventas y otros ingresos.....	23.692,46	100,00	9.369,77	100,00	14.322,69	152,86
- Ayudas monetarias ,consumos de explotación y otros.....	12.799,37	54,02	9.670,27	103,22	3.129,10	32,36
- Gastos de personal.....	3.169,65	13,38	2.007,37	21,42	1.162,28	57,90
- Dotaciones amortizaciones de inmovilizado.....	455,37	1,92	378,63	4,04	76,74	20,27
± Variación provisiones de la actividad.....	-7,27	-0,03	-12,06	-0,12	4,79	39,72
RESULTADO DE EXPLOTACIÓN.....	7.260,80	30,65	-2.698,56	-28,80	9.959,36	369,06
+ Ingresos financieros.....	1.985,24	8,36	913,54	9,75	1.071,70	117,31
- Gastos financieros.....	9,88	0,04	-	-	9,88	-
± Variación provisiones inversiones financieras.....	-532,75	-2,24	30,05	0,32	-562,80	-1.872,88
RESULTADO DE LAS ACTIVIDADES ORDINARIAS.....	8.703,41	36,73	-1.754,97	-18,73	10.458,38	595,93
+ Beneficios procedentes del inmovilizado e ingresos excepcionales.....	25,51	0,11	24,04	0,26	1,47	6,11
- Pérdidas procedentes del inmovilizado y gastos excepcionales	199,24	0,84	42,07	0,45	157,17	373,59
± Variación provisiones de inmovilizado.....	-	-	-	-	-	-
RESULTADO ANTES DE IMPUESTOS.....	8.529,68	36,00	-1.773,00	-18,92	10.302,68	581,09
± Impuesto sobre Sociedades.....	-53,85	-0,23	-0,04	-	-53,81	-134.525,00
EXCEDENTE DEL EJERCICIO.....	8.475,83	35,77	-1.773,04	-18,92	10.248,87	578,04

Concepto	2001
Excedente del ejercicio.....	8.475,83
Mas	
Dotaciones a las amortizaciones y provisiones de inmovilizado.....	988,12
Dotación a la provisión para riesgos y gastos.....	-
Gastos derivados de intereses diferidos.....	-
Amortización de gastos de formalización de deudas.....	-
Diferencias de cambio negativas.....	-
Pérdidas en enajenación de inmovilizado.....	17,79
Impuesto sobre sociedades diferido en el ejercicio.....	-
Otros.....	26,51
Menos	
Excesos de provisiones de inmovilizado.....	-
Excesos de provisiones para riesgos y gastos.....	-
Ingresos derivados de intereses diferidos.....	-
Diferencias de cambio positivas.....	-
Subvenciones, donaciones y legados de capital y otros traspasados al resultado del ejercicio.....	11.570,23
Beneficios en la enajenación de inmovilizado.....	1.586,91
Impuesto sobre sociedades anticipado en el ejercicio y crédito impositivo generado en el ejercicio por compensación de pérdidas.....	-
Otros.....	2.373,57
Resultado generado o aplicado por las operaciones.....	-6.022,46

Cuadro de financiación

Otros ministerios

Miles de euros

Aplicaciones	2001	Orígenes	2001
Recursos aplicados en las operaciones.....	6.022,46	Recursos procedentes de las operaciones.....	-
Gastos de establecimiento y de formalización de deudas.....	0,21	Aportaciones.....	300,51
Adquisiciones de inmovilizado.....	2.565,10	Subvenciones, donaciones y legados de capital y otros.....	14.484,86
Inmovilizaciones inmateriales.....	16,71	Deudas a largo plazo.....	9.917,95
Bienes del patrimonio histórico.....	-	Empréstitos y otros pasivos análogos.....	-
Inmovilizaciones materiales.....	266,64	De empresas del grupo.....	-
Inmovilizaciones financieras.....	2.281,75	De empresas asociadas.....	-
Empresas del grupo.....	-	De otras entidades.....	9.917,95
Empresas asociadas.....	-	De proveedores de inmovilizado y otros.....	-
Otras inversiones financieras.....	2.281,75	Enajenación de inmovilizado.....	2.890,46
Reducciones del fondo social o dotación fundacional.....	-	Inmovilizaciones inmateriales.....	-
Cancelación o traspaso a corto plazo de deuda a largo plazo.	4.724,03	Bienes del patrimonio histórico.....	-
Empréstitos y otros pasivos análogos.....	-	Inmovilizaciones materiales.....	2,48
De empresas del grupo.....	-	Inmovilizaciones financieras.....	2.887,98
De empresas asociadas.....	-	Empresas del grupo.....	-
De otras deudas.....	4.724,03	Empresas asociadas.....	-
Administraciones públicas a largo plazo.....	-	Otras inversiones financieras.....	2.887,98
Provisiones para riesgos y gastos.....	-	Cancelación anticipada o traspaso a corto plazo de inmovilizaciones financieras.....	-
Otras.....	271,06	Empresas del grupo.....	-
		Empresas asociadas.....	-
		Otras inversiones financieras.....	-
		Otras.....	226,67
Total aplicaciones.....	13.582,86	Total orígenes.....	27.820,45
Aumento del capital circulante.....	14.237,59	Disminuciones de capital circulante.....	-

Variación del capital circulante**Otros ministerios**

Miles de euros

Concepto	2001	
	Aumentos	Disminuciones
Fundadores y otros por desembolsos exigidos.....	-	-
Existencias.....	-	7,26
Deudores.....	8.699,98	-
Acreedores y provisiones para riesgos y gastos a corto plazo.....	-	8.683,73
Inversiones financieras temporales.....	-	1.391,58
Tesorería.....	15.637,12	-
Ajustes por periodificación.....	-	16,94
Total.....	24.337,10	10.099,51
Variación del capital circulante.....	14.237,59	-



**5. INFORMACIÓN SOBRE LA
AUDITORÍA DE LAS CUENTAS
ANUALES**

5.1. AUDITORÍA DE LAS CUENTAS ANUALES DE LAS FUNDACIONES ESTATALES

Auditoría financiera

ARTHUR ANDERSEN Y CIA., S.COM.

FUNDACIÓN CENTRO NACIONAL DE INVESTIGACIONES ONCOLÓGICAS CARLOS III

FUNDACIÓN DE LOS FERROCARRILES ESPAÑOLES

FUNDACIÓN RESIDENCIA DE ESTUDIANTES

FUNDACION TRIPARTITA PARA LA FORMACIÓN EN EL EMPLEO

ERNST & YOUNG

FUNDACIÓN INTERNACIONAL Y PARA IBEROAMÉRICA DE ADMINISTRACIÓN Y POLÍTICAS PÚBLICAS

FUNDACIÓN SEPI (antes FUNDACIÓN EMPRESA PÚBLICA)

KPMG AUDITORES, S.L.

FUNDACIÓN CAROLINA

FUNDACIÓN COLECCIÓN THYSSEN BORNEMISZA

FUNDACIÓN TEATRO LÍRICO

DELOITTE & TOUCHE, S.A.

FUNDACIÓN INSTITUTO DE INVESTIGACIÓN CARDIOVASCULAR CARLOS III

PRICEWATERHOUSECOOPERS AUDITORES, S.L.

FUNDACIÓN AENA

FUNDACIÓN CENTRO DE ESTUDIOS MONETARIOS Y FINANCIEROS

FUNDACIÓN ENTORNO, EMPRESA Y MEDIO AMBIENTE

FUNDACIÓN ESCUELA DE ORGANIZACIÓN INDUSTRIAL

FUNDACIÓN ICO

OTRAS FIRMAS PRIVADAS

FUNDACIÓN CANARIA PUERTOS DE LAS PALMAS

FUNDACIÓN CENTRO NACIONAL DEL VIDRIO

FUNDACIÓN COLEGIO MAYOR IBEROAMERICANO NUESTRA SEÑORA DE GUADALUPE

FUNDACIÓN CULTURAL ESPAÑOLA PARA EL FOMENTO DE LA ARTESANIA

FUNDACIÓN DE SERVICIOS LABORALES

FUNDACIÓN ENRESA

FUNDACIÓN LABORAL DE MINUSVALIDOS SANTA BARBARA

FUNDACIÓN OBSERVATORIO DE PROSPECTIVA TECNOLÓGICA INDUSTRIAL

FUNDACIÓN PORTUARIA

Control financiero de la Intervención General de la Admon. del Estado

FUNDACIÓN BIODIVERSIDAD

FUNDACIÓN CENTROS DE INVESTIGACIÓN INNOVACIÓN Y TECNOLOGÍA AEROESPACIAL

FUNDACIÓN ESPAÑOLA PARA LA CIENCIA Y LA TECNOLOGÍA

FUNDACIÓN LÁZARO GALDIANO

FUNDACIÓN PARA EL DESARROLLO DE LA FORMACIÓN EN LAS ZONAS MINERAS DEL CARBÓN

FUNDACIÓN PARA LA PREVENCIÓN DE RIESGOS LABORALES

FUNDACIÓN PREMIO ESPAÑOL BENÉFICO

FUNDACIÓN PREMIO GASPARDIRUEL

FUNDACIÓN PREMIO MARVA

Control financiero de la Intervención General de la Seguridad Social

FUNDACIÓN HOSPITAL CALAHORRA

FUNDACIÓN HOSPITAL MANACOR

Otro tipo de informes N.C.P.A.

FUNDACIÓN COLECCIÓN THYSSEN BORNEMISZA

5.1. Alcance de la auditoría financiera

Auditoría	Entidades		Plantilla media		Cifra de negocios		Activo	
	Número	%	Número de empleados	%	Miles de euros	%	Miles de euros	%
Auditoría financiera	24	48,00	1.320	37,79	118.246,17	39,68	633.397,28	75,01
Arthur Andersen y Cia.,S.Com.	4	8,00	254	7,27	39.187,21	13,15	111.609,24	13,22
Ernest & Young	2	4,00	80	2,29	9.547,73	3,20	34.795,35	4,12
KPMG Auditores, S.L.	3	6,00	429	12,28	26.054,75	8,74	364.678,75	43,19
Deloitte & Touche, S.A.	1	2,00	9	0,26	-	-	31.513,00	3,73
Pricewaterhousecoopers Auditores, S.L.	5	10,00	127	3,64	28.646,12	9,61	66.590,02	7,89
Otras firmas privadas	9	18,00	421	12,05	14.810,36	4,97	24.210,92	2,87
Control financiero de la I.G.A.E.	9	18,00	64	1,83	56.980,85	19,12	125.571,34	14,87
Control financiero Intervención General de la Seguridad Social (*)	2	4,00	727	20,81	46.361,99	15,56	48.770,58	5,78
Sin auditar o sin acompañar informe de auditoría (*)	15	30,00	1.382	39,56	76.406,80	25,64	36.688,47	4,34
Total	50	100,00	3.493	100,00	297.995,81	100,00	844.427,67	100,00

(*) Como control financiero de la Intervención General de la Seguridad social se incluyen los datos económicos de las Fundaciones Hospital de Manacor, Calahorra y Son Llätzer, al estar integradas en la Cuenta del Sistema de la Seguridad Social y no disponer de datos individuales. No obstante, en la Fundación Hospital Son Llätzer no se ha realizado auditoría al iniciar su actividad asistencial en la segunda quincena del mes de diciembre de 2001.

5.2. OPINIÓN DE LOS INFORMES DE AUDITORÍA DE LAS CUENTAS ANUALES

Opinión favorable sin salvedades

FUNDACIÓN AENA

FUNDACIÓN BIODIVERSIDAD

FUNDACIÓN CANARIA PUERTOS DE LAS PALMAS

FUNDACIÓN CAROLINA

FUNDACIÓN CENTRO DE ESTUDIOS MONETARIOS Y FINANCIEROS

FUNDACIÓN CENTRO NACIONAL DEL VIDRIO

FUNDACIÓN CENTROS DE INVESTIGACIÓN INNOVACIÓN Y TECNOLOGÍA AEROESPACIAL

FUNDACIÓN COLECCIÓN THYSSEN BORNEMISZA

FUNDACIÓN COLEGIO MAYOR IBEROAMERICANO NUESTRA SEÑORA DE GUADALUPE

FUNDACIÓN DE SERVICIOS LABORALES

FUNDACIÓN ENRESA

FUNDACIÓN ESCUELA DE ORGANIZACIÓN INDUSTRIAL

FUNDACIÓN ICO

FUNDACIÓN INSTITUTO DE INVESTIGACIÓN CARDIOVASCULAR CARLOS III

FUNDACIÓN INTERNACIONAL Y PARA IBEROAMÉRICA DE ADMINISTRACIÓN Y POLÍTICAS PÚBLICAS

FUNDACIÓN LABORAL DE MINUSVALIDOS SANTA BARBARA

FUNDACIÓN LÁZARO GALDIANO

FUNDACIÓN OBSERVATORIO DE PROSPECTIVA TECNOLÓGICA INDUSTRIAL

FUNDACIÓN PARA EL DESARROLLO DE LA FORMACIÓN EN LAS ZONAS MINERAS DEL CARBÓN

FUNDACIÓN PARA LA PREVENCIÓN DE RIESGOS LABORALES

FUNDACIÓN PORTUARIA

FUNDACIÓN PREMIO ESPAÑOL BENÉFICO

FUNDACIÓN PREMIO GASPAR DIRUEL

FUNDACIÓN PREMIO MARVA

FUNDACIÓN RESIDENCIA DE ESTUDIANTES

FUNDACIÓN SEPI (antes FUNDACIÓN EMPRESA PÚBLICA)

FUNDACIÓN TEATRO LÍRICO

FUNDACION TRIPARTITA PARA LA FORMACIÓN EN EL EMPLEO

Opinión con salvedades

FUNDACIÓN CENTRO NACIONAL DE INVESTIGACIONES ONCOLÓGICAS CARLOS III

FUNDACIÓN CULTURAL ESPAÑOLA PARA EL FOMENTO DE LA ARTESANIA

FUNDACIÓN DE LOS FERROCARRILES ESPAÑOLES

FUNDACIÓN ENTORNO, EMPRESA Y MEDIO AMBIENTE

FUNDACIÓN ESPAÑOLA PARA LA CIENCIA Y LA TECNOLOGÍA

FUNDACIÓN HOSPITAL CALAHORRA

FUNDACIÓN HOSPITAL MANACOR

5.2. Opinión de los informes de auditoría

Opinión	Entidades		Plantilla media		Cifra de negocios		Activo	
	Número	%	Número de empleados	%	Miles de euros	%	Miles de euros	%
Opinión favorable sin salvedades	28	80,00	1.176	55,71	159.216,21	71,85	689.501,24	85,36
Opinión favorable con salvedades	7	20,00	935	44,29	62.372,80	28,15	118.237,96	14,64
Total	35	100,00	2.111	100,00	221.589,01	100,00	807.739,20	100,00

5.3. FUNDACIONES ESTATALES SIN AUDITAR O SIN ACOMPAÑAR INFORME DE AUDITORÍA

FUNDACIÓN ALMADEN, FRANCISCO JAVIER DE VILLEGAS

FUNDACIÓN BABCOCK PARA LA INNOVACIÓN TECNOLÓGICA

FUNDACIÓN CASA DE LA MONEDA

FUNDACIÓN EFE

FUNDACIÓN GENERAL DE LA UNIVERSIDAD NACIONAL DE EDUCACIÓN A DISTANCIA

FUNDACIÓN HOSPITAL ALCORCÓN

FUNDACIÓN HOSPITAL SON LLÀTZER

FUNDACIÓN IBEROAMERICANA PARA EL FOMENTO DE LA CULTURA Y CIENCIAS DEL MAR

FUNDACIÓN INSTITUTO IBEROAMERICANO DE MERCADOS DE VALORES

FUNDACIÓN INSTITUTO PORTUARIO DE ESTUDIOS Y COOPERACION COMUNIDAD VALENCIANA

FUNDACIÓN MUSEO SOROLLA

FUNDACIÓN MUSEO TALLER JUAN JOSE

FUNDACIÓN PARA LA COOPERACIÓN Y SALUD INTERNACIONAL CARLOS III

FUNDACIÓN PARQUES NACIONALES

FUNDACIÓN SERVICIO INTERCONFEDERAL DE MEDIACIÓN Y ARBITRAJE



6. ESTRUCTURAS DE CAPITAL

FUNDACIONES CULTURALES Y DOCENTES (1)

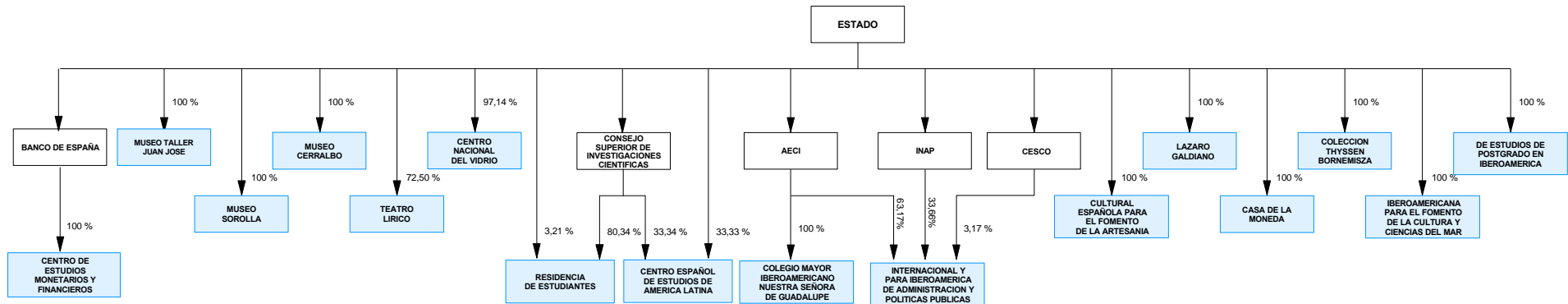

- fundaciones que permanecen en el sector
- bajas como fundaciones estatales en el ejercicio 2001
- altas como fundaciones estatales en el ejercicio 2001
- matrices

FUNDACIONES CULTURALES Y DOCENTES (2)

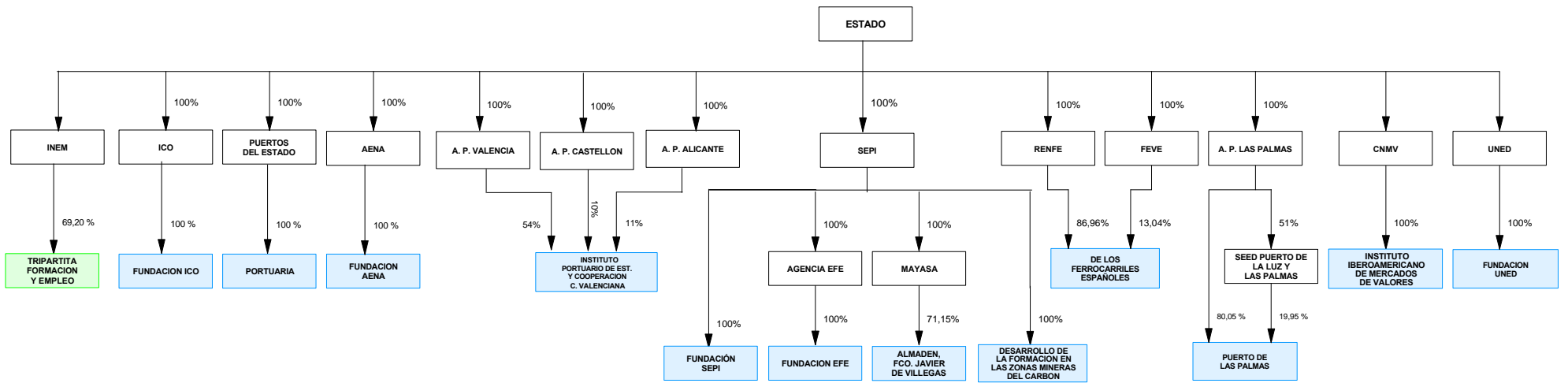

- fundaciones que permanecen en el sector
- bajas como fundaciones estatales en el ejercicio 2001
- altas como fundaciones estatales en el ejercicio 2001
- matrices

FUNDACIONES DE INVESTIGACION Y TECNOLOGICAS

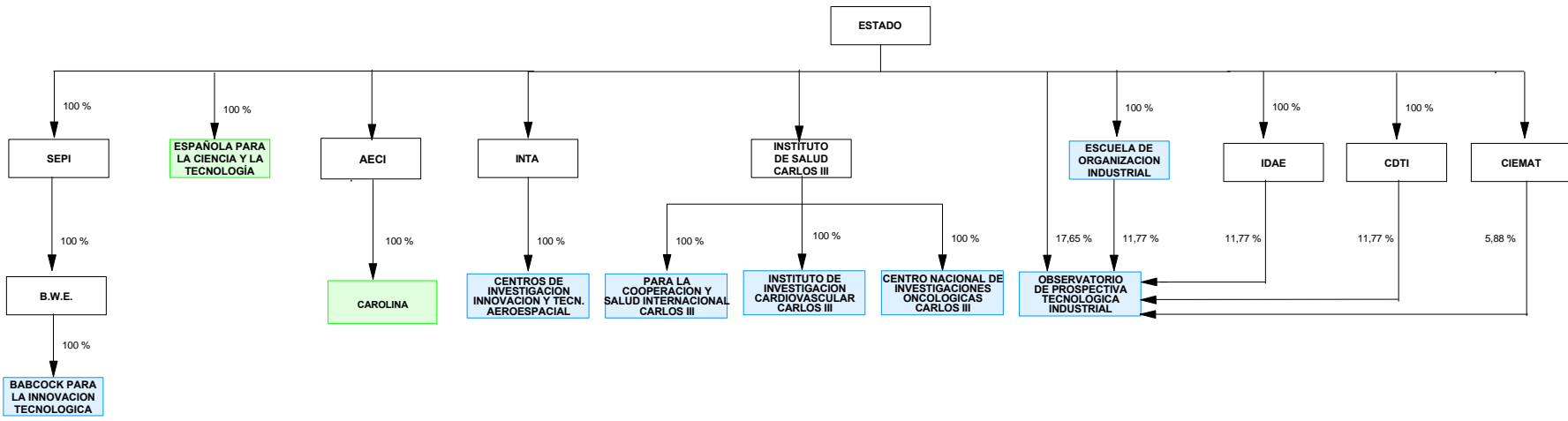

- fundaciones que permanecen en el sector
- bajas como fundaciones estatales en el ejercicio 2001
- altas como fundaciones estatales en el ejercicio 2001
- matrices



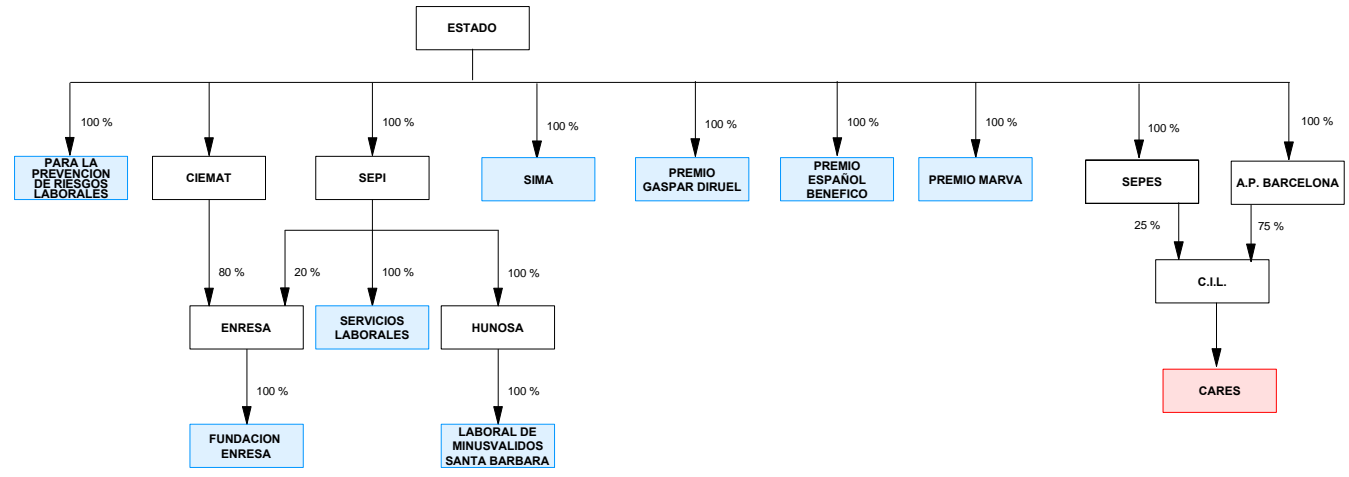

FUNDACIONES ASISTENCIALES

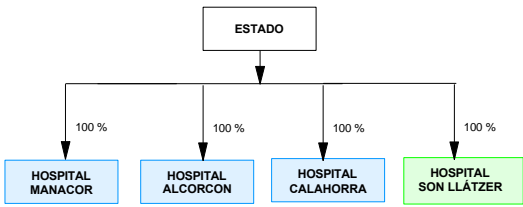

- fundaciones que permanecen en el sector
- bajas como fundaciones estatales en el ejercicio 2001
- altas como fundaciones estatales en el ejercicio 2001
- matrices

FUNDACIONES SANITARIAS



-  fundaciones que permanecen en el sector
-  bajas como fundaciones estatales en el ejercicio 2001
-  altas como fundaciones estatales en el ejercicio 2001
-  matrices

FUNDACIONES MEDIOAMBIENTALES

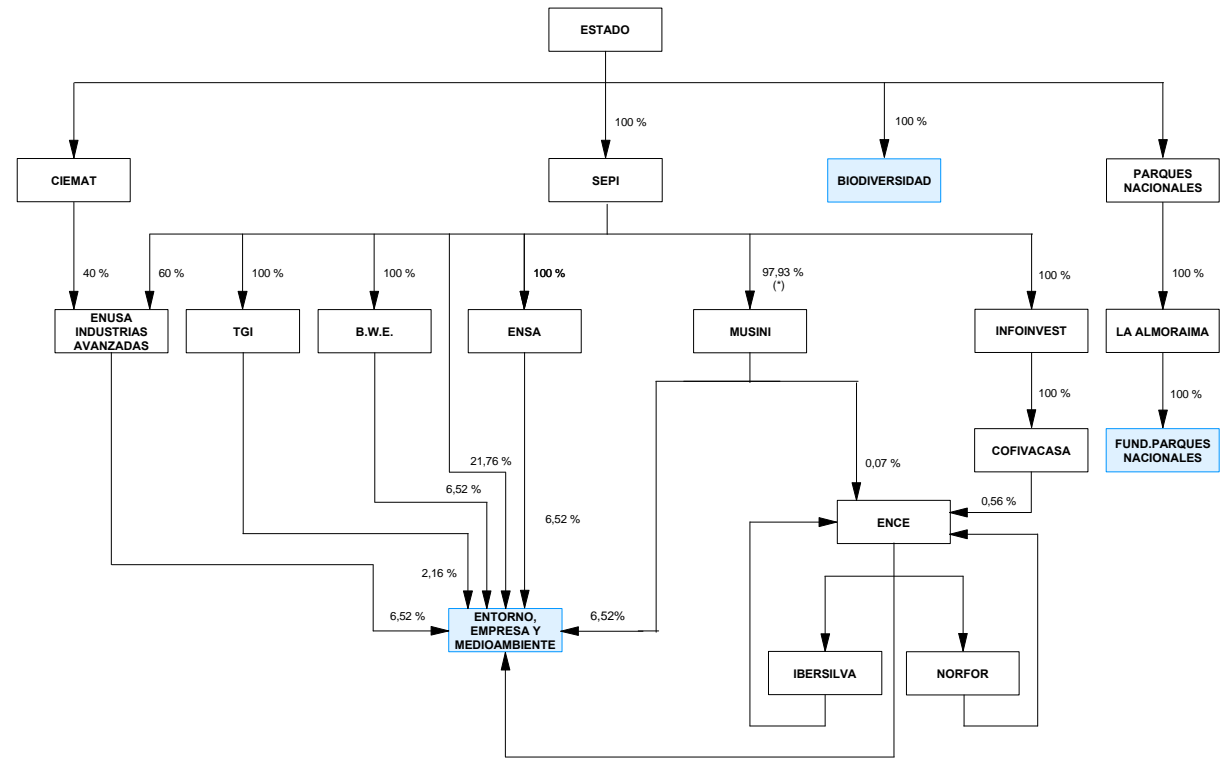

- fundaciones que permanecen en el sector
- bajas como fundaciones estatales en el ejercicio 2001
- altas como fundaciones estatales en el ejercicio 2001
- matrices

(*) ESTRUCTURA DE CAPITAL "Entidades de crédito y entidades de seguros"