

Sector Público Empresarial y Fundacional

Composición y estructura 2006



MINISTERIO
DE ECONOMÍA
Y HACIENDA

IGAĒ

INTERVENCIÓN GENERAL DE LA
ADMINISTRACIÓN DEL ESTADO

Sector Público Empresarial y Fundacional
Composición y estructura 2006



PRESENTACIÓN

La Intervención General de la Administración del Estado como centro receptor de los datos e información económico-financiera de los diferentes agentes públicos, elabora esta publicación, mediante la cual se trata de mostrar, para el ejercicio 2006, el inventario, variación y estructura del Sector Público Empresarial y Fundacional, del ámbito del Estado, de las Comunidades Autónomas y de las Entidades Locales.

El mantenimiento de una base datos lo más fiable posible es una tarea significativa y no exenta de dificultades, que día a día debe mejorarse y completarse, de lo que es ejemplo la información recogida de los entes con forma jurídica de consorcios, cuyos datos han sido muy depurados, lo que ha permitido ampliar y mejorar en el ejercicio objeto de análisis la información que se ofrece.

Para la permanente actualización se cuenta con la información directa de las distintas entidades estatales, con la colaboración de las Intervenciones Generales de las Comunidades Autónomas, y con la información recogida por la Dirección General de Coordinación Financiera con las Entidades Locales en la Web del Ministerio de Economía y Hacienda sobre el inventario del Sector Público Local.

A todas estas entidades, nuestro agradecimiento por su colaboración, sin la cual no se podrían elaborar estos informes.

Se considera oportuno señalar que la información económico-financiera de las Empresas y Fundaciones Estatales analizada en esta publicación, puede completarse con el Inventario de Entes del Sector Público Estatal, INVESPE, que es objeto de publicación en Internet, y cuyos datos están referidos a los ejercicios 2003-2007.



José Alberto Pérez Pérez

Interventor General de la Administración del Estado



ÍNDICES



ÍNDICE

- 1. INTRODUCCIÓN Y DELIMITACIÓN**
- 2. SECTOR PÚBLICO EMPRESARIAL**
 - 2.1. INVENTARIO**
 - 2.2. EVOLUCIÓN DEL INVENTARIO**
 - 2.3. GRADO DE PARTICIPACIÓN PÚBLICA**
 - 2.4. ESTRUCTURA DE DOMINIO PÚBLICO**
 - 2.5. PARTICIPACIONES EN EMPRESAS PRIVADAS**
 - 2.6. ESTRUCTURAS DEL SECTOR PÚBLICO EMPRESARIAL AUTONÓMICO**
- 3. SECTOR PÚBLICO FUNDACIONAL**
 - 3.1. INVENTARIO**
 - 3.2. EVOLUCIÓN DEL INVENTARIO**
 - 3.3. DEPENDENCIA**
 - 3.4. ESTRUCTURAS DEL SECTOR PÚBLICO FUNDACIONAL AUTONÓMICO**
- 4. CONSORCIOS PÚBLICOS**



ÍNDICE DE LISTADOS

1. INTRODUCCIÓN Y DELIMITACIÓN

2. SECTOR PÚBLICO EMPRESARIAL

2.1. INVENTARIO

- 2.1.1. Sector Público Empresarial Estatal
- 2.1.2. Sector Público Empresarial Autonómico
- 2.1.3. Sector Público Empresarial Provincial
- 2.1.4. Sector Público Empresarial Municipal

2.2. EVOLUCIÓN DEL INVENTARIO

- 2.2.1. Variaciones en el inventario del Sector Público Empresarial Estatal
- 2.2.2. Variaciones en el inventario del Sector Público Empresarial Autonómico
- 2.2.3. Variaciones en el inventario del Sector Público Empresarial Provincial
- 2.2.4. Variaciones en el inventario del Sector Público Empresarial Municipal

2.3. GRADO DE PARTICIPACIÓN PÚBLICA

- 2.3.1. Distribución del S.P.E. Estatal según el grado de participación nominal
- 2.3.2. Distribución del S.P.E. Autonómico según el grado de participación nominal
- 2.3.3. Distribución del S.P.E. Local según el grado de participación nominal
- 2.3.4. Sociedades Estatales con participación del S.P.E. Territorial
- 2.3.5. Sociedades Territoriales con participación del S.P.E. Estatal
- 2.3.6. Entidades privadas con participación del S.P.E. Estatal y S.P.E. Territorial

2.4. ESTRUCTURA DE DOMINIO

- 2.4.1. Sector Público Empresarial Estatal
- 2.4.2. Sector Público Empresarial Autonómico
 - . Junta de Andalucía
 - . Diputación General de Aragón
 - . Principado de Asturias

- . Comunidad Autónoma de Baleares
- . Comunidad de Canarias
- . Diputación Regional de Cantabria
- . Junta de Comunidades Castilla-La-Mancha
- . Junta de Castilla-León
- . Generalitat de Cataluña
- . Junta de Extremadura
- . Xunta de Galicia
- . Comunidad de Madrid
- . Región de Murcia
- . Comunidad Foral de Navarra
- . Comunidad de la Rioja
- . Generalitat Valenciana
- . Comunidad Autónoma de Euskadi
- . Ciudad Autónoma de Ceuta
- . Ciudad Autónoma de Melilla

2.4.3. Sector Público Empresarial Provincial

2.4.4. Sector Público Empresarial Municipal

2.4.5. Entidades participadas por varias Administraciones Públicas sin que ninguna de ellas ostente individualmente una posición dominante

2.4.6. Entidades participadas indirectamente por varias Administraciones Públicas sin que ninguna de ellas ostente individualmente una posición dominante

2.5. PARTICIPACIONES EN EMPRESAS PRIVADAS

2.5.1. Empresas participadas minoritariamente por el S.P.E. Estatal

2.5.2. Fundaciones participadas minoritariamente por el S.P.E. Estatal

2.5.3. Empresas participadas minoritariamente por el Sector Público Autonómico y/o Local

2.5.4. Fundaciones participadas minoritariamente por el Sector Público Autonómico y/o Local

2.5.5. Entidades privadas participadas en un 50% por el Sector Público Estatal

2.5.6. Entidades privadas participadas en un 50% por el Sector Público Autonómico o Local

2.6. ESTRUCTURAS DEL SECTOR PÚBLICO EMPRESARIAL AUTONÓMICO

3. SECTOR PÚBLICO FUNDACIONAL

3.1. INVENTARIO

3.1.1. Sector Público Fundacional Estatal

3.1.2. Sector Público Fundacional Autonómico

3.1.3. Sector Público Fundacional Provincial

3.1.4. Sector Público Fundacional Municipal

3.2. EVOLUCIÓN DEL INVENTARIO

- 3.2.1. Variaciones en el inventario del Sector Público Fundacional Estatal
- 3.2.2. Variaciones en el inventario del Sector Público Fundacional Autonómico
- 3.2.3. Variaciones en el inventario del Sector Público Fundacional Provincial
- 3.2.4. Variaciones en el inventario del Sector Público Fundacional Municipal

3.3. DEPENDENCIA

- 3.3.1. Sector Público Fundacional Estatal
- 3.3.2. Sector Público Fundacional Autonómico
- 3.3.3. Sector Público Fundacional Provincial
- 3.3.4. Sector Público Fundacional Municipal

3.4. ESTRUCTURAS DEL SECTOR PÚBLICO FUNDACIONAL AUTONÓMICO

4. CONSORCIOS PÚBLICOS

4.1. INVENTARIO

- 4.1.1. Consorcios pertenecientes al Sector Público Estatal
- 4.1.2. Consorcios de ámbito autonómico
- 4.1.3. Consorcios de ámbito provincial
- 4.1.4. Consorcios de ámbito municipal

4.2. ENTIDADES CONSORCIADAS

- 4.2.1. Consorcios donde figuran asociadas con una Comunidad Autónoma, otras Administraciones Territoriales Locales
- 4.2.2. Consorcios donde figuran asociados con una Comunidad Autónoma, el Sector Público Estatal y otras Administraciones Territoriales Locales
- 4.2.3. Consorcios donde figuran asociadas varias Administraciones Territoriales Locales
- 4.2.4. Consorcios donde figuran asociadas una o varias Administraciones Territoriales Locales y el Sector Público Estatal
- 4.2.5. Consorcios constituidos sólo dentro del ámbito de una Administración Territorial.

4.3. ESTRUCTURA DE DOMINIO DE LOS CONSORCIOS CON PARTICIPACIÓN DE UNA COMUNIDAD AUTÓNOMA Y/O EL ESTADO

- 4.3.1. Consorcios donde algún componente pertenece al Sector Público Estatal
- 4.3.2. Consorcios de ámbito autonómico por Comunidades Autónomas
- 4.3.3. Consorcios de ámbito autonómico con posición dominante de una Comunidad Autónoma
- 4.3.4. Consorcios de ámbito autonómico participados por varias Administraciones Públicas sin que ninguna de ellas ostente individualmente una posición dominante



ÍNDICE DE CUADROS

1. INTRODUCCIÓN Y DELIMITACIÓN

2. SECTOR PÚBLICO EMPRESARIAL

2.1. INVENTARIO

2.2. EVOLUCIÓN DEL INVENTARIO

2.2.1. Evolución del inventario del Sector Público Empresarial

2.2.2. Evolución del inventario del Sector Público Empresarial Estatal

2.2.3. Evolución del inventario del Sector Público Empresarial Autonómico

2.2.4. Evolución del inventario del Sector Público Empresarial Provincial

2.2.5. Evolución del inventario del Sector Público Empresarial Municipal

2.2.6. Evolución del inventario del SPE Estatal y Autonómico (serie 1997-2006)

2.3. GRADO DE PARTICIPACIÓN PÚBLICA

2.3.1. Grado de participación nominal pública

2.3.2. Distribución del grado de participación nominal pública del Sector Público Autonómico

2.3.3. Distribución del grado de participación nominal pública del Sector Público Provincial

2.3.4. Grado de participación de las empresas públicas estatales

2.3.5. Grado de participación de las empresas públicas territoriales

2.3.6. Desglose del grado de participación nominal pública de las empresas públicas territoriales

2.3.7. Entidades con participación estatal y territorial

2.4. ESTRUCTURA DE DOMINIO PÚBLICO

2.5. PARTICIPACIONES EN EMPRESAS PRIVADAS

2.6. ESTRUCTURAS DEL SECTOR PÚBLICO EMPRESARIAL AUTONÓMICO

3. SECTOR PÚBLICO FUNDACIONAL

3.1. INVENTARIO

3.2. EVOLUCIÓN DEL INVENTARIO

- 3.2.1. Evolución del inventario del Sector Público Fundacional
- 3.2.2. Evolución del inventario del Sector Público Fundacional Estatal
- 3.2.3. Evolución del inventario del Sector Público Fundacional Autonómico
- 3.2.4. Evolución del inventario del Sector Público Fundacional Provincial
- 3.2.5. Evolución del inventario del Sector Público Fundacional Municipal

3.3. DEPENDENCIA

3.4. ESTRUCTURAS DEL SECTOR PÚBLICO FUNDACIONAL AUTONÓMICO

4. CONSORCIOS PÚBLICOS

4.1. INVENTARIO

- 4.1.1. Evolución del inventario de Consorcios

4.2. ENTIDADES CONSORCIADAS

- 4.2.1. Evolución del inventario de Consorcios en función de las Entidades consorciadas

4.3. ESTRUCTURA DE DOMINIO DE LOS CONSORCIOS CON PARTICIPACIÓN DE UNA COMUNIDAD AUTÓNOMA Y/O EL ESTADO

- 4.3.1. Consorcios donde algún componente pertenece al Sector Público Estatal
- 4.3.2. Consorcios de ámbito autonómico por Comunidades Autónomas
- 4.3.3. Consorcios de ámbito autonómico en función de su estructura de dominio

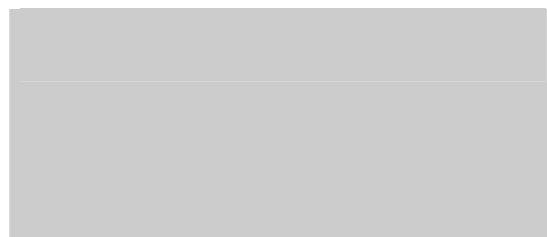

ÍNDICE DE GRÁFICOS

1. INTRODUCCIÓN Y DELIMITACIÓN

2. SECTOR PÚBLICO EMPRESARIAL

2.1. INVENTARIO

2.2. EVOLUCIÓN DEL INVENTARIO

2.2.1. Evolución del inventario del Sector Público Empresarial

2.2.2. Evolución del inventario del S.P.E Estatal

2.2.3. Evolución del inventario del S.P.E Autonómico

2.2.4. Evolución del inventario del S.P.E Provincial

2.2.5. Evolución del inventario del S.P.E. Municipal (capitales de provincia)

2.2.6. Evolución del inventario del S.P.E Municipal (municipios con inventario superior a dos entidades, excepto capitales de provincia)

2.2.7. Evolución del inventario del S.P.E Autonómico por Comunidades Autónomas (serie 1997-2006)

2.2.8. Evolución del S.P.E Estatal y Autonómico (serie 1997-2006)

2.3. GRADO DE PARTICIPACIÓN

2.3.1. Grado de participación nominal pública

2.3.2. Distribución del grado de participación nominal pública del Sector Público Autonómico

2.3.3. Distribución del grado de participación nominal pública del Sector Público Provincial

2.3.4. Grado de participación estatal nominal

2.3.5. Grado de participación de las empresas públicas territoriales

2.3.6. Desglose por Comunidades Autónomas del grado de participación de las empresas públicas territoriales

2.3.7. Entidades con participación estatal y territorial

2.4. ESTRUCTURA DE DOMINIO PÚBLICO

2.5. PARTICIPACIONES EN EMPRESAS PRIVADAS

2.6. ESTRUCTURAS DEL SECTOR PÚBLICO EMPRESARIAL AUTONÓMICO

- . Junta de Andalucía
- . Diputación General de Aragón
- . Principado de Asturias
- . Comunidad Autónoma de Baleares
- . Comunidad de Canarias
- . Diputación Regional de Cantabria
- . Junta de Comunidades Castilla-La Mancha
- . Junta de Castilla-León
- . Generalitat de Cataluña
- . Junta de Extremadura
- . Xunta de Galicia
- . Comunidad de Madrid
- . Región de Murcia
- . Comunidad Foral de Navarra
- . Comunidad de la Rioja
- . Generalitat Valenciana
- . Comunidad Autónoma de Euskadi
- . Ciudad Autónoma de Ceuta
- . Ciudad Autónoma de Melilla

3. SECTOR PÚBLICO FUNDACIONAL

3.1. INVENTARIO

3.2. EVOLUCIÓN DEL INVENTARIO

- 3.2.1. Evolución del inventario del Sector Público Fundacional
- 3.2.2. Evolución del inventario del Sector Público Fundacional Estatal
- 3.2.3. Evolución del inventario del Sector Público Fundacional Autonómico
- 3.2.4. Evolución del inventario del Sector Público Fundacional Provincial
- 3.2.5. Evolución del inventario del Sector Público Fundacional Municipal

3.3. DEPENDENCIA

3.4. ESTRUCTURAS DEL SECTOR PÚBLICO FUNDACIONAL AUTONÓMICO

- . Junta de Andalucía
- . Diputación General de Aragón
- . Principado de Asturias
- . Comunidad Autónoma de Baleares
- . Comunidad de Canarias
- . Diputación Regional de Cantabria
- . Junta de Comunidades Castilla-La Mancha

- . Junta de Castilla-León
- . Generalitat de Catalunya
- . Junta de Extremadura
- . Xunta de Galicia
- . Comunidad de Madrid
- . Región de Murcia
- . Comunidad Foral de Navarra
- . Comunidad de la Rioja
- . Generalitat Valenciana
- . Comunidad Autónoma de Euskadi
- . Ciudad Autónoma de Ceuta
- . Ciudad Autónoma de Melilla

4. CONSORCIOS PÚBLICOS

4.1. INVENTARIO

- 4.1.1. Evolución del inventario de Consorcios

4.2. ENTIDADES CONSORCIADAS

- 4.2.1. Evolución del inventario de Consorcios en función de las Entidades consorciadas

4.3. ESTRUCTURA DE DOMINIO DE LOS CONSORCIOS CON PARTICIPACIÓN DE UNA COMUNIDAD AUTÓNOMA Y/O EL ESTADO

- 4.3.1. Consorcios donde algún componente pertenece al Sector Público Estatal



INTRODUCCIÓN

La Central de Información Contable de Empresas y Fundaciones Públicas (CICEP), dependiente de la Subdirección General de Coordinación de la Intervención General de la Administración del Estado, elabora anualmente la presente publicación con el objetivo de mostrar la estructura, composición y evolución del sector empresarial y fundacional de carácter público, que abarca el ámbito del Estado, de las Comunidades Autónomas y de las Entidades Locales.

De acuerdo con la Constitución Española, el Estado se organiza territorialmente en Municipios, en Provincias y en las Comunidades Autónomas que se constituyan, señalando, además, que todas estas entidades gozan de autonomía para la gestión de sus respectivos intereses.

También la legislación en materia local permite que las distintas Entidades locales organicen la gestión de los servicios de su ámbito de competencias. La facultad para constituir empresas públicas para la ejecución de funciones que son competencia de una Comunidad Autónoma, figura recogida normalmente en los Estatutos de autonomía. Esa

autorización establece la posibilidad de actuación del sector público en la actividad económica, reconocido en el texto constitucional.

La normativa de referencia en relación al Sector Empresarial de carácter público la constituye, en el ámbito estatal, la Ley 47/2003, de 26 de noviembre, General Presupuestaria (LGP), que recoge las formas de organización institucional contenidas en la Ley 6/1997, de 14 de abril, de Organización y Funcionamiento de la Administración General del Estado (LOFAGE).

El Sector Público Estatal se divide, según el artículo 3 de la LGP, en: Sector Público Administrativo, Sector Público Empresarial, y Sector Público Fundacional, señalando en su apartado 2 que el Sector Público Empresarial está integrado por:

- a) Las Entidades Públicas Empresariales.
- b) Las Sociedades Mercantiles Estatales.
- c) Las Entidades Estatales de derecho público distintas a los Organismos Autónomos y a las Entidades Públicas Empresariales, cuando no estén incluidas en el Sector Público Administrativo, y
- d) Los Consorcios, cuando no estén incluidos en el Sector Público Administrativo.

A las Entidades Públicas Empresariales se refiere el artículo 166.1.a) de la Ley 33/2003, de 3 de noviembre, del Patrimonio de las Administraciones Públicas (LPAP), y el artículo 53 de la LOFAGE las define como organismos públicos a los que se les encomienda la realización de actividades prestacionales, la gestión de servicios o la producción de bienes de interés público susceptibles de contraprestación económica. Se rigen por el Derecho privado, excepto en la formación de la voluntad de sus órganos, en el ejercicio de potestades administrativas que tengan atribuidas y en los aspectos específicamente regulados para las mismas en la LOFAGE, en sus estatutos y en la legislación presupuestaria.

Las Sociedades Mercantiles Estatales aparecen definidas en el artículo 166.1.c) de la LPAP, entendiéndose por tales aquellas en las que la participación, directa o indirecta, en su capital de las entidades que integran el Sector Público Estatal sea superior al 50 por 100, sumándose las distintas participaciones en el caso de que en el capital social participen varias de ellas. El artículo 166.2 de la LPAP, sujeta a las Sociedades

Mercantiles Estatales, con forma de Sociedad Anónima, cuyo capital sea en su totalidad de titularidad, directa o indirecta, de la Administración General del Estado o de sus organismos públicos, al régimen de la LPAP y al ordenamiento jurídico privado, salvo en materias en las que sean de aplicación la normativa presupuestaria, contable, de control financiero y de contratación.

El apartado c) del artículo 3.2 de la LGP incluye a otras Entidades Estatales de derecho público y a los Consorcios dotados de personalidad jurídica propia, que no están incluidos como Sector Público Administrativo al cumplir alguna de las dos características siguientes:

- Que su actividad principal consista en la producción en régimen de mercado de bienes y servicios destinados al consumo individual o colectivo, o que no efectúen operaciones de redistribución de la renta y de la riqueza nacional.
- Que se financien mayoritariamente con ingresos comerciales, entendiéndose como tales a los efectos de la LGP, los ingresos, cualesquiera que sea su naturaleza, obtenidos como contrapartida de las entregas de bienes o prestación de servicios.

El artículo 166.1.b) de la LPAP recoge a las Entidades de Derecho Público vinculadas a la Administración General del Estado o a sus organismos públicos cuyos ingresos provengan, al menos en un 50% de operaciones realizadas en el mercado. Estas entidades se rigen por sus disposiciones específicas y aplican el Plan General de Contabilidad de la empresa española.

Respecto a los Consorcios dotados de personalidad jurídica propia, la LGP dispone, en su artículo 2.1 h), que se considerará que forman parte del Sector Público Estatal cuando uno o varios sujetos del Sector Público Estatal hayan aportado mayoritariamente a los mismos dinero, bienes o industria, o se haya comprometido, en el momento de su constitución, a financiar mayoritariamente dicho ente y siempre que sus actos estén sujetos directa o indirectamente al poder de decisión de un órgano del Estado. Es decir, la LGP establece la exigencia tanto de dominio financiero como de dominio político para que un Consorcio tenga la consideración del Sector Público Estatal. Los Consorcios del Sector Público Empresarial aplican el Plan General de Contabilidad de la empresa española.

En el ámbito territorial, no se ha producido un desarrollo legislativo paralelo, observándose una ausencia de uniformidad en todo el territorio, así como diferente criterio a la hora de constituir organismos o empresas.

No obstante, el Sector Público Autonómico ha aumentado sus dimensiones a medida que el marco competencial se ha ido ampliando con el traspaso de funciones y servicios procedentes del Estado, y como consecuencia de ello se han incorporado al mismo una gran diversidad de entidades públicas, por lo que cada vez son más el número de Comunidades Autónomas que han seguido un planteamiento normativo similar al estatal.

En el ámbito local, sin embargo sigue siendo mayoritaria la clasificación institucional similar a la que se producía en el ámbito estatal antes de la LOFAGE y de la LGP.

El Sector Fundacional de carácter público, segundo colectivo objeto de estudio en esta publicación, está integrado, en el ámbito estatal, según dispone el apartado 3 del artículo 3 de la LGP, por las fundaciones del sector público estatal. Por su parte, el artículo 44 de la Ley 50/2002, de 26 de diciembre, de Fundaciones, las define de la siguiente forma:

“Son fundaciones del sector público estatal aquellas fundaciones en las que concurra alguna de las siguientes circunstancias:

- a) Que se constituyan con una aportación mayoritaria, directa o indirecta de la Administración General del Estado, sus organismos públicos o demás entidades del sector público estatal.
- b) Que su patrimonio fundacional, con un carácter de permanencia, esté formado en más de un 50 por 100 por bienes o derechos aportados o cedidos por las referidas entidades.”

En la esfera territorial, de forma paralela al ámbito estatal, se define generalmente a las fundaciones públicas como aquellas en cuya dotación participe mayoritariamente, directa o indirectamente, la respectiva Administración.

Con anterioridad se ha hecho referencia a los Consorcios del Sector Público Estatal, como uno de los integrantes del Sector Público Empresarial siempre y cuando cumplan alguno de los dos requisitos recogidos en el artículo 3.1 b) de la LGP.

No obstante lo anterior, se ha considerado conveniente realizar un tratamiento diferenciado de la figura de los Consorcios públicos y recoger no sólo los que forman

parte del Sector Público Empresarial, sino también los de carácter Administrativo, dedicando exclusivamente un capítulo a los Consorcios, como consecuencia de la importancia creciente que han alcanzado en los últimos años, y dado que en muchos casos no se tiene información suficiente para clasificarlos como empresariales o administrativos.

El Consorcio es una figura mediante la que se puede instrumentar la colaboración entre distintas Administraciones públicas, con o sin la participación de particulares. Los Consorcios públicos resultan de la agrupación de entidades públicas de diferente orden para la gestión de servicios y siguen el régimen jurídico que las Administraciones consorciadas establezcan en el convenio, de acuerdo con la normativa que a ellas es aplicable. Suponen una técnica atractiva por su versatilidad y su capacidad de adaptación a las necesidades de gestión de los servicios públicos, y permiten superar las fuertes limitaciones de la normativa en materia organizativa. Asimismo, posibilitan procedimientos más flexibles tanto en lo que se refiere a la selección y promoción de los profesionales, como a la contratación de obras, suministros y servicios.

En cuanto a la regulación de la figura de los Consorcios, hay que referirse, en primer lugar al artículo 6.5 de la Ley 30/1992, del Régimen Jurídico de las Administraciones Públicas y del Procedimiento Administrativo Común, según el cual, “cuando la gestión del convenio haga necesario crear una organización común, ésta podrá adoptar la forma de consorcio dotado de personalidad jurídica o sociedad mercantil.

Los estatutos del consorcio determinarán los fines del mismo, así como las particularidades del régimen orgánico, funcional y financiero.

Los órganos de decisión estarán integrados por representantes de todas las entidades consorciadas, en la proporción que se fije en los Estatutos respectivos.

Para la gestión de los servicios que se le encomienden podrán utilizarse cualquiera de las formas previstas en la legislación aplicable a las Administraciones consorciadas”.

En el ámbito estatal, la LGP los define, en su artículo 2.1 h), tal y como se ha comentado anteriormente, estableciendo la exigencia tanto de dominio financiero como de dominio político para que un Consorcio tenga la consideración del Sector Público Estatal.

En el ámbito autonómico, no existe una uniformidad en la regulación de esta figura por parte de las distintas Leyes de Organización y Gobierno o de Hacienda o Finanzas de

las Comunidades Autónomas. Así, existen Comunidades Autónomas en las que se exige un solo criterio (dominio político o dominio financiero) para su calificación como Consorcio del Sector Público de esa Comunidad; en otras Comunidades Autónomas se exige o un criterio u otro; y por último, existen otras Comunidades que coinciden con la definición estatal.

En el ámbito local, el artículo 87 de la Ley 7/1985, de 2 de abril, Reguladora de las Bases del Régimen Local establece que los Consorcios podrán utilizarse para la gestión de los servicios públicos locales y permite a las Entidades Locales la constitución de consorcios con otras Administraciones Públicas para fines de interés común o con entidades privadas sin ánimo de lucro que persigan fines de interés público, concurrentes con los de las Administraciones Públicas.

Una vez que se ha establecido el mapa de las distintas figuras que son objeto de esta publicación (empresas, fundaciones y consorcios públicos), el estudio se estructura en los capítulos que a continuación se relacionan, con esta introducción como primer epígrafe.

El análisis se ha realizado distinguiendo entre los ámbitos estatal, autonómico y local, y dentro del local, a su vez, entre el ámbito provincial y el municipal. Hay que precisar que el ámbito provincial engloba no sólo a las Diputaciones Provinciales, Cabildos y Consejos Insulares, sino también a las Entidades locales formadas por varios municipios, esto es, Comarcas, Áreas o Entidades Metropolitanas y Mancomunidades de Municipios, a que se refieren los artículos 42 a 44 de la Ley 7/1985, de 2 de abril, Reguladora de las Bases del Régimen Local.

El capítulo segundo de la publicación se refiere al primer colectivo objeto de estudio, el Sector Público Empresarial y ofrece información relativa al inventario existente a 31 de diciembre de 2006, la evolución del inventario respecto al ejercicio anterior, así como cuál es el grado de participación pública en las entidades y cuál es su estructura de dominio. Además, se incluye información acerca de las participaciones que las entidades del Sector Público poseen en entidades privadas. Concluye el capítulo con las estructuras de dominio del Sector Público Empresarial autonómico, que se presentan en forma de gráfico.

Con el ánimo de informar sobre la gran dispersión en las participaciones por parte de las distintas Administraciones en las empresas públicas y de la posible falta de control que

podiera existir al no ser mayoritaria la titularidad de ninguna de las Administraciones participantes, se ofrece por primera vez la siguiente información:

Dentro del apartado de estructura de dominio, la relación de las entidades participadas directa o indirectamente por varias Administraciones Públicas sin que ninguna de ellas ostente individualmente una posición dominante, en los listados 2.4.5 y 2.4.6 respectivamente, detallando en cada caso la vía de participación.

Dentro del epígrafe de grado de participación pública, en el cuadro 2.3.6., se clasifican las empresas públicas territoriales dentro del marco geográfico de cada Comunidad Autónoma ofreciéndose información según corresponda la titularidad, distinguiendo por un lado las entidades sólo de ámbito territorial: autonómico, provincial y municipal, y por otro, las entidades con participación territorial y estatal.

En cuanto a la evolución del inventario se observa cómo a medida que se ha ido avanzando en el proceso de descentralización administrativo que se inicia en España con el desarrollo del Estado de las Autonomías, y éstas han ido asumiendo sus competencias, han ido floreciendo empresas públicas autonómicas que realizan las actividades económicas más diversas, como un instrumento más de intervención regional. Mientras en la última década la Administración Central ha disminuido drásticamente su presencia empresarial, los gobiernos autonómicos han seguido, en general, una tendencia contraria. En la serie de 10 años que se analiza en la presente publicación, entre 1997 y el año 2006 el número total de empresas públicas de las distintas Comunidades Autónomas pasó de 421 a 787, es decir se registró un incremento del 87 por 100, mientras que en el mismo periodo el número de empresas estatales sufre un descenso del 26 por 100, pasando de 383 empresas en el ejercicio 1997 a 283 en 2006.

A efectos de una mera aproximación a la importancia cuantitativa del sector público en la actividad económica, el número de empresas que lo integran alcanza la cifra en 2006 de 2.255 (sociedades mercantiles públicas, entidades públicas empresariales, otras entidades de derecho público y entes públicos). De este total, el 52 por 100 pertenecen a las Entidades Locales, el 35 por 100 a las Comunidades Autónomas y el 13 por 100 restante, al Estado.

En relación a las variaciones del inventario producidas a lo largo del ejercicio 2006, se han registrado 149 altas de empresas públicas, frente a 29 bajas, siendo las

Comunidades Autónomas las que registran el mayor porcentaje de las altas con un 57 por 100, seguido de las Entidades Locales con un 28 por 100, y el Estado con un 15 por 100.

Dentro del ámbito autonómico es de reseñar el hecho de que únicamente tres Comunidades Autónomas agrupan el 36 por 100 de las empresas públicas autonómicas: Cataluña, el País Vasco y Andalucía. Si se desglosa por tipos de actividad, sobresalen las siguientes áreas de actuación, comunes a gran parte de las Comunidades Autónomas: las entidades gestoras de infraestructuras, las de radio-televisión y las sociedades de desarrollo y promoción económica, y alcanzando una mayor relevancia en los últimos años, las entidades de gestión sanitaria, de educación y de investigación.

En el ámbito provincial, destacan, en cuanto al número de empresas públicas, la Diputación foral de Vizcaya y el Cabildo Insular de Tenerife que suman el 21 por 100 del total de empresas.

En el ámbito municipal son Barcelona, Marbella y Estepona los municipios que aglutinan el mayor número de empresas públicas municipales. Los principales ámbitos de actuación en el caso de las Entidades Locales son el saneamiento de aguas y gestión de residuos sólidos, la promoción cultural y deportiva, entre otros.

En definitiva, el desarrollo de la organización político-administrativa permite diferenciar el Sector público en su ámbito estatal, autonómico y local, con su correspondiente estructura, organización y normativa, no siempre armonizada y con un espectacular incremento de la participación del Sector público territorial. El resultado es un sector público empresarial muy heterogéneo en cuanto a formas y naturaleza jurídica, con diferentes porcentajes de participación y que desarrollan actividades diversas.

El capítulo tercero se centra en el segundo colectivo objeto de estudio, el Sector Público Fundacional, en el que también se ofrece información relativa al inventario existente a 31 de diciembre de 2006, su evolución respecto al ejercicio anterior, así como cuáles son las entidades del Sector Público que participan en su dotación fundacional. Concluye el capítulo con las estructuras de dominio del Sector Público Fundacional autonómico en forma de gráfico.

En los últimos ejercicios, se ha generalizado la constitución de fundaciones públicas, ya sean con una finalidad asistencial, cultural, de investigación, educación o deportiva.

CICEP está incidiendo especialmente en el estudio de este tipo de entidades, fundamentalmente en el ámbito autonómico, dada la importancia que están adquiriendo. No obstante, dado el elevado número de fundaciones de ámbito municipal y la dificultad, en ocasiones, de determinar su participación en la dotación fundacional, resulta un proceso laborioso que continuará en ejercicios futuros.

El inventario de las fundaciones públicas en el ejercicio 2006 está constituido por 491, de las que el 64 por 100 pertenecen a las Comunidades Autónomas, el 25 por 100 a las Entidades Locales y el 11 por 100 restante, al Estado.

Durante el ejercicio 2006 se han registrado 146 altas de fundaciones públicas, frente a 3 bajas. A destacar el hecho de que el 92 por 100 de las altas ha tenido lugar en las Comunidades Autónomas.

Dentro del ámbito autonómico, son Galicia, la Comunidad Valenciana y Cataluña las Comunidades que poseen el mayor número de fundaciones públicas. En el caso de Galicia, ha experimentado el mayor crecimiento, un 33 por 100, respecto al número de fundaciones inventariadas del ejercicio anterior.

En el ámbito provincial el mayor porcentaje de fundaciones públicas se registra en las Diputaciones de Jaén, Tarragona y Badajoz, mientras que en el ámbito municipal las fundaciones se encuentran muy repartidas entre 48 municipios.

Termina la publicación con el capítulo cuarto que se dedica a la figura de los Consorcios Públicos. En este ejercicio se ha ampliado y mejorado la información que se ofrece, recogiendo no sólo el inventario existente a 31 de diciembre de 2006, sino también información relativa a quiénes son las entidades consorciadas, así como cuál es la estructura de dominio en el caso de los Consorcios en los que participa una Comunidad Autónoma y/o el Estado.

El inventario de CICEP es completo respecto de los Consorcios del Sector Público Estatal y prácticamente completo en lo que se refiere a los consorcios en los que figuran asociados una Comunidad Autónoma con otras Administraciones Territoriales Locales y/o el Estado. No obstante, dada su proliferación en los últimos años, a pesar del esfuerzo realizado, resulta difícil abarcar el inventario de todos los consorcios existentes, que se irán incorporando en ejercicios posteriores, como prolongación del esfuerzo que se ha venido realizando. Esta tarea resulta más complicada cuando figuran asociados Diputaciones Provinciales y Ayuntamientos o diferentes Ayuntamientos y

Entidades locales menores. Por ello, el número de Consorcios de este estudio constituye una primera aproximación al montante total de los constituidos por las diferentes Administraciones.

En el inventario se ha efectuado una primera clasificación de los Consorcios distinguiendo entre Consorcios del Sector Público Estatal, que son los que cumplen la definición del artículo 2.1 h) de la LGP, y Consorcios de ámbito territorial (autonómico, provincial y municipal).

En los Consorcios de ámbito territorial, teniendo en cuenta que no siempre se dispone de la información relativa al porcentaje de participación de las Administraciones consorciadas, su adscripción como autonómico, provincial o municipal se ha realizado de acuerdo con los siguientes criterios: en aquellos casos en los que todos los miembros del Consorcio son Entidades Locales, así como cuando, junto con las Entidades Locales existe una participación minoritaria del Sector Público Estatal, se han adscrito al ámbito local (provincial o municipal, según sus componentes); en aquellos casos en que el Consorcio cuenta además con la participación de una Comunidad Autónoma, se adscribe a la misma tanto si su participación es mayoritaria como en el caso de no existir una posición dominante por parte de ninguna Administración territorial. El consorcio por consiguiente figura adscrito a la Administración de mayor ámbito geográfico que participe en el mismo.

En el ejercicio 2006 el número de Consorcios del Sector Público Estatal es de 10, de los que 1 pertenece al Sector Empresarial y el resto, al Administrativo. Por su parte, los Consorcios de ámbito territorial de naturaleza tanto empresarial como administrativa censados ascienden a 909, correspondiendo al ámbito autonómico 586.

En el apartado de Entidades consorciadas se proporciona información acerca de las Administraciones que figuran en el Consorcio, de acuerdo con la siguiente clasificación:

1. Consorcios donde figuran asociadas con una Comunidad Autónoma, otras Administraciones Territoriales Locales. En este grupo se sitúan la mayoría de los consorcios, concretamente lo integran un total de 467.
2. Consorcios donde figuran asociadas con una Comunidad Autónoma, el Sector Público Estatal y otras Administraciones Territoriales Locales. En este grupo hay 80 consorcios censados.

3. Consorcios donde figuran asociadas varias Administraciones Territoriales Locales. En este bloque se encuentran 294 consorcios.
4. Consorcios donde figuran asociadas una o varias Administraciones Territoriales Locales y el Sector Público Estatal, que alcanzan la cifra de 27.
5. Consorcios constituidos sólo dentro del ámbito de una Administración Territorial, con 41 inventariados.

El último apartado dentro del capítulo de Consorcios Públicos se refiere al grado de participación de las Administraciones consorciadas. Hay que tener en cuenta las dificultades ya señaladas a la hora de obtener la información, sobre todo en los casos en que figuran asociados Diputaciones Provinciales y Ayuntamientos o diferentes Ayuntamientos y Entidades locales menores. Es por ello, por lo que se recogen los Consorcios con participación del Estado y/o de una Comunidad Autónoma, pero no los Consorcios que sólo cuentan con participación de ámbito local. Por otra parte, y debido a la diversidad de definiciones en el ámbito autonómico (en unos casos se acude al control político y/o al control financiero; en otros, a uno solo de estos criterios), la participación que se ofrece de los distintos Consorcios es fiel reflejo de dicha realidad y necesariamente igual de diversa. La información se ha estructurado de la siguiente forma:

En primer lugar, los Consorcios donde algún componente pertenece al Sector Público Estatal que, a su vez, se clasifican en: Consorcios del Sector Público Estatal (10), Consorcios privados participados minoritariamente por el Sector Público Estatal (4) y Consorcios territoriales con participación de algún componente del Sector Público Estatal (104).

En segundo lugar, los Consorcios de ámbito autonómico, según el criterio señalado con anterioridad, y clasificados por Comunidades Autónomas, cuyo número se sitúa en 586. A partir de su estructura de dominio, ha sido posible diferenciar dos grupos: por una parte, los Consorcios que, de acuerdo con los datos disponibles, cuentan con una posición dominante por parte de la Comunidad Autónoma, se han encontrado 129, y, por otra, los Consorcios de ámbito autonómico en los que ninguna de las Administraciones consorciadas ostenta individualmente una posición dominante (a los que les sería de aplicación la Disposición adicional novena de la LGP), o bien no se tiene información detallada de las participaciones, y cuyo número asciende a 457.

Para concluir con esta introducción, el número total de entidades tratadas en este estudio, incluyendo las empresas públicas con sus distintas formas jurídicas (sociedades mercantiles, entidades públicas empresariales y otras entidades de derecho público y los entes públicos locales), las fundaciones y los consorcios es de 3.665. El siguiente cuadro nos muestra, a modo de resumen, los tres tipos de colectivos analizados en la publicación (empresas, fundaciones y consorcios) en función de su ámbito territorial y a lo largo de los cinco últimos ejercicios:

Tipo de Ente	Inventario 31-12-2002	Inventario 31-12-2003	Inventario 31-12-2004	Inventario 31-12-2005	Inventario 31-12-2006
EMPRESAS	1.530	1.769	1.957	2.135	2.255
de ámbito estatal	284	263	264	271	283
de ámbito autonómico	542	588	616	719	787
de ámbito local	704	918	1.077	1.145	1.185
FUNDACIONES	106	163	262	348	491
de ámbito estatal	51	53	53	55	55
de ámbito autonómico	47	101	134	183	316
de ámbito local	8	9	75	110	120
CONSORCIOS		435	449	752	919
de ámbito estatal		0	1	8	10
de ámbito autonómico		396	409	500	586
de ámbito local		39	39	244	323
TOTAL	1.636	2.367	2.668	3.235	3.665

Dentro de la tipología de entidades que las distintas Administraciones utilizan para gestionar sus competencias, predominan las sociedades mercantiles, seguido de los consorcios (tanto administrativos como empresariales), y las fundaciones. Las entidades públicas empresariales, otros entes de derecho público y los entes públicos del sector local figuran en último lugar.

La información que se presenta ha sido fruto de la labor de investigación iniciada años atrás, con el fin de conseguir delimitar en cada publicación con mayor precisión el inventario de empresas públicas existentes en los diferentes ámbitos de referencia, poniendo especial interés en los últimos ejercicios en la figura de los consorcios y de las fundaciones.



2. SECTOR PUBLICO EMPRESARIAL



2.1. INVENTARIO

2.1.1. Sector Público Empresarial Estatal

Denominación social	Nombre comercial
ABRA INDUSTRIAL, S.A.	
ACENOR, S.A.	
ADMINISTRADOR DE INFRAESTRUCTURAS FERROVIARIAS	ADIF
AENA DESARROLLO INTERNACIONAL, S.A.	AENA INTERNACIONAL
AEROPUERTOS ESPAÑOLES Y NAVEGACION AEREA	AENA
AGENCIA EFE, S.A.	EFE
AGRUMINSA, S.A.	
AGUAS DE LA CUENCA DEL EBRO, S.A.	ACESA
AGUAS DE LA CUENCA DEL GUADALQUIVIR, S.A.	AQUAVIR
AGUAS DE LA CUENCA DEL NORTE, S.A.	ACUANORTE
AGUAS DE LA CUENCA DEL SEGURA, S.A.	ACSEGURA
AGUAS DE LA CUENCA DEL TAJO, S.A.	
AGUAS DE LAS CUENCAS MEDITERRANEAS, S.A.	ACUAMED
AGUAS DEL DUERO, S.A.	ADSA
AGUAS DEL JÚCAR, S.A., SOCIEDAD UNIPERSONAL	
AHV-ENSIDESA CAPITAL, S.A.	AHV-ENSIDESA CAPITAL
ALCOHOLES NUÑEZ, S.L.	
ALIMENTOS Y ACEITES, S.A.	ALYCESA
APARCAMIENTO ZONA FRANCA S.L.	AZF
APARCAMIENTOS SUBTERRANEOS DE VIGO, S.L.	
APROTEC, S.A.	
ASTILLEROS ESPAÑOLES, S.A. (EN LIQUIDACIÓN)	AESA
ASTURIANA DE SERVICIOS PORTUARIOS,S.L.U.	ASP
AUTORIDAD PORTUARIA DE ALICANTE	
AUTORIDAD PORTUARIA DE ALMERÍA	
AUTORIDAD PORTUARIA DE AVILES	
AUTORIDAD PORTUARIA DE BAHIA DE CADIZ	PUERTO BAHÍA DE CÁDIZ
AUTORIDAD PORTUARIA DE BALEARES	

Denominación social	Nombre comercial
AUTORIDAD PORTUARIA DE BARCELONA	
AUTORIDAD PORTUARIA DE BILBAO	
AUTORIDAD PORTUARIA DE CARTAGENA	
AUTORIDAD PORTUARIA DE CASTELLON	PORTCASTELLO
AUTORIDAD PORTUARIA DE CEUTA	A.P. DE CEUTA
AUTORIDAD PORTUARIA DE FERROL-SAN CIPRIAN	
AUTORIDAD PORTUARIA DE GIJON	
AUTORIDAD PORTUARIA DE HUELVA	
AUTORIDAD PORTUARIA DE LA BAHIA DE ALGECIRAS	A.P.B.A.
AUTORIDAD PORTUARIA DE LA CORUÑA	
AUTORIDAD PORTUARIA DE LAS PALMAS	
AUTORIDAD PORTUARIA DE MALAGA	
AUTORIDAD PORTUARIA DE MARIN Y RIA DE PONTEVEDRA	
AUTORIDAD PORTUARIA DE MELILLA	
AUTORIDAD PORTUARIA DE MOTRIL	
AUTORIDAD PORTUARIA DE PASAJES	PUERTO PASAJES
AUTORIDAD PORTUARIA DE SANTA CRUZ DE TENERIFE	
AUTORIDAD PORTUARIA DE SANTANDER	
AUTORIDAD PORTUARIA DE SEVILLA	PUERTO DE SEVILLA
AUTORIDAD PORTUARIA DE TARRAGONA	
AUTORIDAD PORTUARIA DE VALENCIA	VALENCIAPORT
AUTORIDAD PORTUARIA DE VIGO	PUERTO DE VIGO
AUTORIDAD PORTUARIA DE VILLAGARCIA DE AROSA	
AXIS PARTICIPACIONES EMPRESARIALES, SGEGR, S.A.	AXIS PARTICIPACIONES EMPRESARIALES
BABCOCK WILCOX ESPAÑOLA, S.A.	B.W.E.
BANESTO ENISA SEPI DESARROLLO, F.C.R.	
BARCELONA HOLDING OLIMPICO, S.A.	HOLSA
CÁLCULO Y TRATAMIENTO DE LA INFORMACIÓN, CTI, S.A.	CTI
CENTRO INTERMODAL DE LOGISTICA, S.A.	CILSA
CENTRO MINERO DE PENOUTA, S.A.	

Denominación social	Nombre comercial
CENTRO PARA EL DESARROLLO TECNOLOGICO INDUSTRIAL	CDTI
CENTROS LOGISTICOS AEROPORTUARIOS, S.A.	
CESCEMEX (antes SEGUROS BANCOMEXT)	
CHRONOEXPRES, S.A.	
CIREX, S.A.	
COFIVACASA, S.A.	
COIN ASESORES, S.A.	
COLONIZACION Y TRANSFORMACION AGRARIA, S.A.	CYTASA
COMERCIAL DEL FERROCARRIL, S.A.	COMFERSA
COMPAÑÍA ARGENTINA DE SEGUROS DE CRÉDITO A LA EXPORTACIÓN, S.A.	CASCE
COMPAÑIA DE LOS FERROCARRILES DE MADRID A ZARAGOZA Y ALICANTE, S.A. (EN LIQUIDACION)	
COMPAÑIA DEL FERROCARRIL CENTRAL DE ARAGON, S.A. (EN LIQUIDACION)	
COMPAÑIA ESPAÑOLA DE FINANCIACION DEL DESARROLLO COFIDES, S.A.	COFIDES
COMPAÑIA ESPAÑOLA DE REAFIANZAMIENTO, S.A.	CERSA
COMPAÑIA ESPAÑOLA DE SEGUROS DE CREDITO A LA EXPORTACION, S.A.	CESCE
COMPAÑIA ESPAÑOLA DE TABACO EN RAMA, S.A.	CETARSA
COMPAÑIA GENERAL ESPAÑOLA DE AFRICA	
CONSORCIO DE COMPENSACION DE SEGUROS	CCS
CONSORCIO DE LA ZONA FRANCA DE CÁDIZ	ZONA FRANCA CÁDIZ
CONSORCIO DE LA ZONA FRANCA DE GRAN CANARIA	
CONSORCIO DE LA ZONA FRANCA DE SANTA CRUZ DE TENERIFE	
CONSORCIO DE LA ZONA FRANCA DE VIGO	
CONSORCIO INTERNACIONAL DE ASEGURADORAS DE CRÉDITO, S.A.	CIAC
CONSORCIO RIO SAN PEDRO	
CONSORCIO VALENCIA 2007	
CORPORACIÓN ALIMENTARIA QUALITY, S.A.	
CORPORACIÓN DE RADIO Y TELEVISIÓN ESPAÑOLA, S.A.	CORPORACIÓN RTVE
CORREO HÍBRIDO, S.A.	
CORREOS TELECOM, S.A.	
DECYPAR, S.A.	DECYPAR

Denominación social	Nombre comercial
DEFEX, S.A.	
DEPURADORA DEL BAIX LLOBREGAT, S.A.	DEPURBAIX
DESGASIFICACION Y LIMPIEZA DE TANQUES, S.A., EN LIQUIDACIÓN	DELTA
E-INFORMA, S.A.	
EFE NEWS SERVICES, INC.	
EFEAGRO, S.A.	
EFEGESTION, S.A.	EFEGESTION
EMPRESA DE TRANSFORMACION AGRARIA, S.A.	TRAGSA
EMPRESA DE TRANSFORMAÇÕES AGRARIAS, S.A.	TRAPSA
EMPRESA NACIONAL DE INNOVACION, S.A.	ENISA
EMPRESA NACIONAL DE RESIDUOS RADIACTIVOS, S.A.	ENRESA
EMPRESA PARA LA GESTION DE RESIDUOS INDUSTRIALES, S.A.	EMGRISA
ENAJENACION DE MATERIALES FERROVIARIOS, S.A.	EMFESA
ENTE PUBLICO DE RADIOTELEVISION ESPAÑOLA (en liquidación)	RTVE
ENTIDAD PÚBLICA EMPRESARIAL RED.ES	RED.ES
ENUSA INDUSTRIAS AVANZADAS, S.A.	
ENUSEGUR, S.A.	
ENWESA OPERACIONES, S.A.	
EQUIPAMIENTO DE ESPACIOS Y ESTACIONES, S.A.	EQUIDESA
EQUIPOS NUCLEARES, S.A.	ENSA
EQUIPOS TERMOMETÁLICOS, S.A.	E.T.M.
EUROPEAN BULK HANDLING INSTALLATION, S.A.	E.B.H.I.
EXPASA AGRICULTURA Y GANADERÍA, S.A.	EXPASA
EXPOAGUA ZARAGOZA 2008, SOCIEDAD ANÓNIMA	
EXPRESS TRUCK, S.A.	ETSA
FABRICA NACIONAL DE MONEDA Y TIMBRE-REAL CASA DE LA MONEDA	F. N. M. T.
FERROCARRILES DE VIA ESTRECHA	FEVE
FONDICO, FONDO DE CAPITAL RIESGO	
FONDO DE APOYO A LA ACUICULTURA DE GALICIA	
FONDO DE LIQUIDACIÓN ASICA	SAECA FONDO ASICA

Denominación social	Nombre comercial
FONDO EURO-ICO, FONDO DE CAPITAL RIESGO	
GERENCIA DEL SECTOR DE LA CONSTRUCCIÓN NAVAL	
GERENCIA URBANISTICA PORT-2000	PORT-2000
GESTION DEL SUELO DE ENSIDESA, S.A.	GESESA
GESTIONES URBANISTICAS DE LA RIOJA, S.A.	GESTUR RIOJA
GRUAS Y UTILLAJES, S.A.	GRUTISA
GRUPO CESCE SERVICIOS TECNOLÓGICOS AIE	
HIDROGUADIANA, S.A.	
HIPÓDROMO DE LA ZARZUELA, S.A.	
HULLERAS DEL NORTE S.A.	HUNOSA
INFOINVEST, S.A.	
INFORMA COLOMBIA, S.A.	
INFORMA D&B (SERVIÇOS DE GESTÃO DE EMPRESAS), SOCIEDADE UNIPESSOAL, LDA	
INFORMA DEL PERÚ, S.A.	
INFORMA, D Y B, S.A.	INFORMA
INFRAESTRUCTURAS Y EQUIPAMIENTOS HISPALENSES, S.A.	INFEHSA
INGENIERIA DE SISTEMAS PARA LA DEFENSA DE ESPAÑA, S.A.	ISDEFE
INGENIERIA Y ECONOMIA DEL TRANSPORTE, S.A.	INECO
INGENIERIA Y SERVICIOS AEROESPACIALES, S.A.	INSA
INGRUINSA, S.A.	
INIEXPORT, S.A.	
INMOBILIARIA DE LA ZONA FRANCA DE CÁDIZ S.L.	
INMOBILIARIA DE PROMOCIONES Y ARRIENDOS, S.A.	IMPROASA
INSTITUTO DE CREDITO OFICIAL	ICO
INSTITUTO NACIONAL DE TECNOLOGÍAS DE LA COMUNICACIÓN, S.A.	INTECO
INSTITUTO PARA LA DIVERSIFICACION Y AHORRO DE LA ENERGIA	IDAE
IONMED ESTERILIZACION, S.A.	
IZAR CONSTRUCCIONES NAVALES, S.A. (EN LIQUIDACIÓN)	IZAR
JUNTA MIXTA SANTA ANA	SANTA ANA
LA ALMORAIMA, S.A.	LA ALMORAIMA

Denominación social	Nombre comercial
LA MUNDIAL, C.A. VENEZOLANA DE SEGUROS DE CRÉDITO Y GARANTÍAS, S.A.	
LOTERIAS Y APUESTAS DEL ESTADO	LAE
MERCADOS CENTRALES DE ABASTECIMIENTO DE ALGECIRAS, S.A.	MERCALGECIRAS
MERCADOS CENTRALES DE ABASTECIMIENTO DE ASTURIAS, S.A.	MERCASTURIAS
MERCADOS CENTRALES DE ABASTECIMIENTO DE BADAJOZ, S.A.	MERCABADAJOZ
MERCADOS CENTRALES DE ABASTECIMIENTO DE LAS PALMAS, S.A.	MERCALASPALMAS
MERCADOS CENTRALES DE ABASTECIMIENTO DE MALAGA, S.A.	MERCAMALAGA
MERCADOS CENTRALES DE ABASTECIMIENTO, S.A.	MERCASA
MINAS DE ALMADEN Y ARRAYANES, S.A.	MAYASA
MOLYPHARMA, S.A.	
MUSEO NACIONAL DEL PRADO DIFUSIÓN, S.A.	
NAVANTIA, S.A.	
OLYMPIC MOLL, S.A.	
PARADORES DE TURISMO DE ESPAÑA, S.A.	PARADORES
PARQUE COMERCIAL LAS SALINAS, S.A.	LAS SALINAS
PARQUE EMPRESARIAL PRINCIPADO DE ASTURIAS, S.L.	PEPA, SL
PORTEL EIXO ATLÁNTICO, S.R.L	
PORTEL MAROC, S.A.R.L. (TÁNGER)	
PORTEL SERVICIOS TELEMATICOS, S.A.	PORTEL
PRERREDUCIDOS INTEGRADOS DEL SUROESTE DE ESPAÑA, S.A.	PRESUR
PRODUCCION Y TECNOLOGIA DE PREFABRICADOS A.E.I.E.	P.T.P.
PRODUCCIONES DE CONTENIDOS AUDIOVISUALES DE TELEVISIÓN ESPAÑOLA, S.A.	
PROGRAMAS Y EXPLOTACIONES DE RADIODIFUSION, S.A.	PROERSA
PUERTO SECO DE MADRID, S.A.	
PUERTOS DEL ESTADO	
QUALITY FISH INDUSTRIAS PESQUERAS, S.A.	
QUALITY FOOD INDUSTRIA ALIMENTARIA, S.A.U.	
QUALITY SERVICE GESTIÓN DE SERVICIOS INTEGRALES, S.A.U.	QUALITY SERVICE G.S.I., S.A.U
RADIO NACIONAL DE ESPAÑA, S.A. (en liquidación)	RNE
RED IBEROAMERICANA DE LOGÍSTICA Y COMERCIO, S.A.	RILCO

Denominación social	Nombre comercial
REDALSA, S.A.	
REICASTRO, S.A.	
REINTEGRA, S.A.	
REMOLCADORES DEL NOROESTE, S.A.	RENOSA
REMOLQUES MARITIMOS, S.A.	REMASA
RENFE-OPERADORA	
RUMASA, S.A.	
S. E. P. E.S. ENTIDAD PUBLICA EMPRESARIAL DE SUELO	S. E. P. E. S.
S.A. DE ELECTRÓNICA SUBMARINA	SAES
SADIM INVERSIONES, S.A.	
SAES CAPITAL, S.A.	
SAINSEL SISTEMAS NAVALES, S.A.U.	
SANIDAD ANIMAL Y SERVICIOS GANADEROS, S.A.	TRAGSEGA
SDAD. ESTATAL PARA LA EJECUCION DE PROGRAMAS Y ACTUACIONES CONMEMORATIVAS DEL V CENTENARIO DEL DESCUBRIMIENTO DE AMERICA SA (EN LIQUIDACION)	V CENTENARIO (EN LIQUIDACION)
SECREB SERVIÇOS DE ANÁLISE DE CRÉDITO LTDA	
SECREX, COMPAÑÍA DE SEGUROS DE CRÉDITO Y GARANTÍAS, S.A.	
SEGURADORA DE CRÉDITO DO BRASIL, S.A.	SECREB
SEPI DESARROLLO EMPRESARIAL, S.A.	SEPIDES
SEPIDES GESTION S.G.E.C.R., S.A.	
SERVEI MANCOMUNAT DE PREVENCIÓ DEL PORT DE TARRAGONA, S.A.	PREVENPORT
SERVICIOS DOCUMENTALES DE ANDALUCIA, S.L.	SDA
SERVICIOS Y ESTUDIOS PARA LA NAVEGACIÓN AÉREA Y LA SEGURIDAD AERONÁUTICA, S.A. (antes SOCIEDAD PARA LAS ENSEÑANZAS AERONAUTICAS CIVILES)	SENASA
SERVIPORT ANDALUCÍA, S.A.	
SISTEMAS TECNICOS DE LOTERIAS DEL ESTADO, S.A.	S.T.L.
SOCIEDAD ANONIMA ESTATAL DE CAUCION AGRARIA	SAECA
SOCIEDAD ASTURIANA DE DIVERSIFICACIÓN MINERA, S.A.	SADIM
SOCIEDAD DE INFRAESTRUCTURAS Y EQUIPAMIENTOS PENITENCIARIOS, S.A.	SIEP
SOCIEDAD DE SALVAMENTO Y SEGURIDAD MARITIMA	SASEMAR
SOCIEDAD ESPAÑOLA DE ESTUDIOS PARA LA COMUNICACION FIJA A TRAVES DEL ESTRECHO DE GIBRALTAR, S.A.	SECEGSA
SOCIEDAD ESTATAL CANAL DE NAVARRA S.A.	CANAL DE NAVARRA

Denominación social	Nombre comercial
SOCIEDAD ESTATAL CANAL DE SEGARRA GARRIGUES, S.A	CASEGA
SOCIEDAD ESTATAL CORREOS Y TELEGRAFOS, S.A.	CORREOS Y TELEGRAFOS
SOCIEDAD ESTATAL DE CONMEMORACIONES CULTURALES, S.A.	
SOCIEDAD ESTATAL DE ESTIBA Y DESESTIBA DEL PUERTO DE ALCUDIA, S.A.	
SOCIEDAD ESTATAL DE ESTIBA Y DESESTIBA DEL PUERTO DE ALGECIRAS-LA LINEA, S.A.	SESTIBALSA
SOCIEDAD ESTATAL DE ESTIBA Y DESESTIBA DEL PUERTO DE ALICANTE, S.A.	SESTIBALSA
SOCIEDAD ESTATAL DE ESTIBA Y DESESTIBA DEL PUERTO DE ALMERIA, S.A.	SESTIALSA
SOCIEDAD ESTATAL DE ESTIBA Y DESESTIBA DEL PUERTO DE ARRECIFE DE LANZAROTE, S.A.	SESTIBA LANZ
SOCIEDAD ESTATAL DE ESTIBA Y DESESTIBA DEL PUERTO DE AVILES, S.A.	
SOCIEDAD ESTATAL DE ESTIBA Y DESESTIBA DEL PUERTO DE BARCELONA, S.A.	ESTIBARNA, S.A.
SOCIEDAD ESTATAL DE ESTIBA Y DESESTIBA DEL PUERTO DE BILBAO, S.A.	BILBOESTIBA
SOCIEDAD ESTATAL DE ESTIBA Y DESESTIBA DEL PUERTO DE CARTAGENA, S.A.	SESTICARSA
SOCIEDAD ESTATAL DE ESTIBA Y DESESTIBA DEL PUERTO DE CASTELLON, S.A.	SEDCAS
SOCIEDAD ESTATAL DE ESTIBA Y DESESTIBA DEL PUERTO DE CEUTA, S.A.	ESTIB CEUTA, S.A.
SOCIEDAD ESTATAL DE ESTIBA Y DESESTIBA DEL PUERTO DE FERROL, S.A.	SEYDFE
SOCIEDAD ESTATAL DE ESTIBA Y DESESTIBA DEL PUERTO DE GANDIA, S.A.	SEGASA
SOCIEDAD ESTATAL DE ESTIBA Y DESESTIBA DEL PUERTO DE GIJON, S.A.	GESTIBA
SOCIEDAD ESTATAL DE ESTIBA Y DESESTIBA DEL PUERTO DE HUELVA, S.A.	ESTIHUELVA
SOCIEDAD ESTATAL DE ESTIBA Y DESESTIBA DEL PUERTO DE IBIZA, S.A.	
SOCIEDAD ESTATAL DE ESTIBA Y DESESTIBA DEL PUERTO DE LA BAHIA DE CADIZ, S.A.	ESTIGADES
SOCIEDAD ESTATAL DE ESTIBA Y DESESTIBA DEL PUERTO DE LA CORUÑA, S.A.	SESTICO
SOCIEDAD ESTATAL DE ESTIBA Y DESESTIBA DEL PUERTO DE LA LUZ Y LAS PALMAS, S.A.	
SOCIEDAD ESTATAL DE ESTIBA Y DESESTIBA DEL PUERTO DE MAHON, S.A.	
SOCIEDAD ESTATAL DE ESTIBA Y DESESTIBA DEL PUERTO DE MALAGA, S.A.	SESTIMA,S.A.
SOCIEDAD ESTATAL DE ESTIBA Y DESESTIBA DEL PUERTO DE MARIN, S.A.	SESTIMAR, S.A.
SOCIEDAD ESTATAL DE ESTIBA Y DESESTIBA DEL PUERTO DE MELILLA, S.A.	SESTIMESA
SOCIEDAD ESTATAL DE ESTIBA Y DESESTIBA DEL PUERTO DE MOTRIL, S.A.	SESTIMOSA
SOCIEDAD ESTATAL DE ESTIBA Y DESESTIBA DEL PUERTO DE PALMA DE MALLORCA, S.A.	
SOCIEDAD ESTATAL DE ESTIBA Y DESESTIBA DEL PUERTO DE PASAJES, S.A.	SESPA, S.A.
SOCIEDAD ESTATAL DE ESTIBA Y DESESTIBA DEL PUERTO DE SAGUNTO, S.A.	SESASA

Denominación social	Nombre comercial
SOCIEDAD ESTATAL DE ESTIBA Y DESESTIBA DEL PUERTO DE SAN SEBASTIAN DE LA GOMERA, S.A.	SESTIGA
SOCIEDAD ESTATAL DE ESTIBA Y DESESTIBA DEL PUERTO DE SANTA CRUZ DE LA PALMA, S.A.	ESTIPALMA, S.A.
SOCIEDAD ESTATAL DE ESTIBA Y DESESTIBA DEL PUERTO DE SANTA CRUZ DE TENERIFE, S.A.	SESTIFE
SOCIEDAD ESTATAL DE ESTIBA Y DESESTIBA DEL PUERTO DE SANTANDER, S.A.	SESTISAN
SOCIEDAD ESTATAL DE ESTIBA Y DESESTIBA DEL PUERTO DE SEVILLA, S.A.	SESTISE
SOCIEDAD ESTATAL DE ESTIBA Y DESESTIBA DEL PUERTO DE TARRAGONA, S.A.	ESTARRACO
SOCIEDAD ESTATAL DE ESTIBA Y DESESTIBA DEL PUERTO DE VALENCIA, S.A.	SEVASA
SOCIEDAD ESTATAL DE ESTIBA Y DESESTIBA DEL PUERTO DE VIGO S.A.	S.E.E.D. DEL PUERTO DE VIGO
SOCIEDAD ESTATAL DE ESTIBA Y DESESTIBA DEL PUERTO DE VILLAGARCIA DE AROSA, S.A.	SESTIVA,S.A.
SOCIEDAD ESTATAL DE ESTIBA Y DESESTIBA DEL PUERTO DEL ROSARIO DE FUERTEVENTURA, S.A.	
SOCIEDAD ESTATAL DE ESTIBA Y DESESTIBA DEL PUERTO LA ESTACA DE EL HIERRO, S.A.	SESTIHIERRO
SOCIEDAD ESTATAL DE GESTION DE ACTIVOS, S.A.	AGESA
SOCIEDAD ESTATAL DE GESTION INMOBILIARIA DE PATRIMONIO, S.A.	SEGIPSA
SOCIEDAD ESTATAL DE INFRAESTRUCTURAS AGRARIAS DE LA MESETA SUR, S.A.	SEIASA MESETA SUR
SOCIEDAD ESTATAL DE INFRAESTRUCTURAS AGRARIAS DEL NORDESTE, S.A.	SEIASA NORDESTE
SOCIEDAD ESTATAL DE INFRAESTRUCTURAS AGRARIAS DEL NORTE, S.A.	SEIASA NORTE
SOCIEDAD ESTATAL DE INFRAESTRUCTURAS AGRARIAS DEL SUR Y ESTE, S.A.	SEIASA SUR Y ESTE
SOCIEDAD ESTATAL DE INFRAESTRUCTURAS DEL TRANSPORTE TERRESTRE, S.A.	SEITT
SOCIEDAD ESTATAL DE PARTICIPACIONES INDUSTRIALES	SEPI
SOCIEDAD ESTATAL ESPAÑOLA P4R, S.A. (antes EXPANSION EXTERIOR, S.A.)	P4R
SOCIEDAD ESTATAL PARA EL DESARROLLO DEL DISEÑO Y LA INNOVACION, S.A.	DDI
SOCIEDAD ESTATAL PARA EL DESARROLLO TECNOLÓGICO DEL TURISMO, S.A.	SEDETTUR
SOCIEDAD ESTATAL PARA EXPOSICIONES INTERNACIONALES, S.A.	
SOCIEDAD ESTATAL PARA LA ACCIÓN CULTURAL EN EL EXTERIOR, S.A.	SEACEX
SOCIEDAD ESTATAL PARA LA GESTIÓN DE LA INNOVACIÓN Y LAS TECNOLOGÍAS TURÍSTICAS, S.A. (antes S. E. DE GESTIÓN DE LA INFORMACIÓN TURÍSTICA)	SEGITUR
SOCIEDAD ESTATAL PARA LA PROMOCIÓN Y ATRACCIÓN DE INVERSIONES EXTERIORES, S.A.	INTERES
SOCIEDAD GENERAL DE LAS BAHÍAS DE CÁDIZ Y ALGECIRAS, S.A.	SOGEBAC, S.A.
SOCIEDAD MERCANTIL ESTATAL RADIO NACIONAL DE ESPAÑA, S.A.	
SOCIEDAD MERCANTIL ESTATAL TELEVISIÓN ESPAÑOLA, S.A.	
SOCIEDAD PARA EL DESARROLLO INDUSTRIAL DE ANDALUCIA, S.A.	SODIAN

Denominación social	Nombre comercial
SOCIEDAD PARA EL DESARROLLO INDUSTRIAL DE EXTREMADURA, S.A.	SODIEX
SOCIEDAD PÚBLICA DE ALQUILER, S.A.	
SOLUCIONES FERROLANAS, S.A.	SOFESA
SUELO EMPRESARIAL DEL ATLÁNTICO, S.L.	
SUELO INDUSTRIAL DE GALICIA, S.A.	SIGALSA
TECNOLOGIA E INVESTIGACION FERROVIARIA, S.A.	TIFSA
TECNOLOGIA, ARQUITECTURA Y SISTEMAS, S.A.	TARSIS
TECNOLOGIAS Y SERVICIOS AGRARIOS, S.A.	TRAGSATEC
TECONMA, S.A.	
TELEVISION ESPAÑOLA, S.A. (en liquidación)	TVE
VALENCIA PLATAFORMA INTERMODAL Y LOGISTICA, S.A.	VPI LOGISTICA
VIGO ACTIVO SOCIEDAD DE CAPITAL RIESGO, S.A.	
VIÑEDOS ESPAÑOLES, S.L.	
WORLD TRADE CENTER BARCELONA, S.A.	
WORLD TRADE CENTER MÁLAGA, S.A.	WTCM

2.1.2. Sector Público Empresarial Autonómico

Denominación social	Nombre comercial
JUNTA DE ANDALUCÍA	
AGENCIA ANDALUZA DE COOPERACIÓN INTERNACIONAL PARA EL DESARROLLO	
AGENCIA ANDALUZA DE LA ENERGIA	
AGENCIA DE INNOVACIÓN Y DESARROLLO DE ANDALUCÍA IDEA	
APARTAHOTEL TREVENQUE, S.A. (11)	
ÁREA DE SERVICIOS DE DESPEÑAPERROS (1)	
BIC-EURONOVA, S.A. (1)	
CANAL SUR RADIO, S.A.	C.S.R.
CANAL SUR TELEVISION, S.A.	CSTV
CARTUJA 93, S.A. (3)	SEVILLA-TECNOPOLIS
CEDER SIERRA DE CADIZ, S.A (1)	
CEDER, PARQUE NATURAL LOS ALCORNOCALES, S.A.(1)	
CENTRO DE EMPRESAS PABELLON DE ITALIA	
CENTRO DE INNOVACIÓN Y TRANSFERENCIA DE TECNOLOGÍA DE ANDALUCIA, S.A.U.	CITANDALUCÍA
CENTRO DE TECNOLOGIA DE LAS COMUNICACIONES, S.A.	CETECOM
CENTRO DE TRANSPORTES DE MERCANCIAS DE SEVILLA, S.A.	CTM
CENTRO DE TURISMO DE INTERIOR DE ANDALUCIA, S.A.U.	CENTIA
CETECOM CHILE, S.A.	
CETURSA SIERRA NEVADA, S.A. (1)	
CONSEJO AUDIOVISUAL DE ANDALUCÍA	
EMPRESA ANDALUZA DE GESTION DE INSTALACIONES Y TURISMO JUVENIL, S.A.	INTURJOVEN
EMPRESA DE GESTION MEDIAMBIENTAL, S.A.	EGMASA
EMPRESA PARA LA INCORPORACIÓN SOCIAL FUNDAGRO, S.L.	
EMPRESA PUBLICA DE DEPORTE ANDALUZ, S.A.	EPDA
EMPRESA PUBLICA DE EMERGENCIAS SANITARIAS	EPES
EMPRESA PUBLICA DE GESTION DE PROGRAMAS CULTURALES	EPGPC
EMPRESA PUBLICA DE LA RADIO Y TELEVISION DE ANDALUCIA	R.T.V.A.
EMPRESA PUBLICA DE PUERTOS DE ANDALUCIA	EPPA
EMPRESA PUBLICA DE SUELO DE ANDALUCIA	EPSA

Denominación social	Nombre comercial
EMPRESA PÚBLICA HOSPITAL ALTO GUADALQUIVIR	HOSPITAL ALTO GUADALQUIVIR
EMPRESA PUBLICA HOSPITAL DE LA COSTA DEL SOL	HCSOL
EMPRESA PUBLICA HOSPITAL DE PONIENTE DE ALMERIA	
EMPRESA PUBLICA PARA EL DESARROLLO AGRARIO Y PESQUERO DE ANDALUCIA, S.A.	DAP
EMPRESA PÚBLICA SANITARIA BAJO GUADALQUIVIR	
ENTE PÚBLICO ANDALUZ DE INFRAESTRUCTURAS Y SERVICIOS EDUCATIVOS	
ESCUELA ANDALUZA DE SALUD PUBLICA, S.A.	EASP
ESTADIO OLIMPICO DE SEVILLA, S.A.(3)	
EUROGATE SERVICIOS LOGISTICOS, S.A. (EN LIQUIDACION)	
EXTENDA-AGENCIA ANDALUZA DE PROMOCIÓN EXTERIOR, S.A.	EXTENDA
FABRICADOS PARA LA AUTOMOCIÓN DEL SUR, S.A.	FASUR
FERROCARRILES DE LA JUNTA DE ANDALUCÍA	
FOMENTO EMPRESARIAL, S.A.(EN LIQUIDACION)	
FOMENTO, ASISTENCIA Y GESTIÓN INTEGRAL DE ANDALUCIA, S.L.	
GESTION DE INFRAESTRUCTURAS DE ANDALUCIA, S.A.	
HIJOS DE ANDRES MOLINA, S.A. (EN LIQUIDACIÓN)	
INCUBADORAS DE EMPRENDEDORES DE ANDALUCIA S.L.U.	
INFRAESTRUCTURAS TURÍSTICAS DE ANDALUCIA, S.A.U.	
INGENIERÍA Y CALIDAD DEL SUR, A.I.E.	
INICIATIVAS DEL NORESTE DE GRANADA, S.A. (1)	
INSTITUTO ANDALUZ DE FINANZAS	INAFIN
INVERSIONES Y GESTIÓN DE CAPITAL DE RIESGO DE ANDALUCÍA, S.A.U.	INVERCARIA
LINARES FIBRAS INDUSTRIALES, S.A.U.	LIFISA
MÁLAGA PORT, AIE (11)	
ORQUESTA DE SEVILLA, S.A.(1)	OSSA
PARQUE CIENTIFICO-TECNOLOGICO DEL ACEITE Y DEL OLIVAR, S.A. (1)	GEOLIT
PARQUE DE INNOVACIÓN Y TECNOLOGÍA DE ALMERÍA, S.A. (1)	PITA
PARQUE LOGÍSTICO DE CÓRDOBA S.A.	
PARQUE TECNOLOGICO DE ANDALUCIA, S.A. (1)	
PARQUE TECNOLÓGICO Y AERONÁUTICO DE ANDALUCIA, S.L.	AERÓPOLIS

Denominación social	Nombre comercial
PROMONEVADA, S.A. (1)	
SANTANA MOTOR ANDALUCIA, S.L.U.	
SANTANA MOTOR, S.A.	
SIERRA NEVADA CLUB AGENCIA DE VIAJES, S.A. (11)	
SOCIEDAD ANDALUZA PARA EL DESARROLLO DE LA SOCIEDAD DE LA INFORMACIÓN, S.A.U.	SADESI
SOCIEDAD ANDALUZA PARA EL DESARROLLO DE LAS TELECOMUNICACIONES, S.A.	SANDETEL
SOCIEDAD DE FOMENTO DE INVERSIONES DE HUELVA, S.C.R., S.A. (1)	
SOCIEDAD PARA EL DESARROLLO ENERGETICO DE ANDALUCIA, S.A.	SODEAN
SOCIEDAD PARA EL IMPULSO DEL TALENTO,TALENTIA, S.L.U.	TALENTIA
SOCIEDAD PARA LA PROMOCION Y RECONVERSION ECONOMICA DE ANDALUCIA S.A.	SOPREA
SOCIEDAD PROMOTORA DEL PLAN ESPECIAL DEL PUERTO DE MÁLAGA (3)	
SURAVAL, S.G.R.(1)	
TEATRO DE LA MAESTRANZA Y SALAS DEL ARENAL DE SEVILLA, S.A. (1)	
TECNO BAHÍA, S.L.	
TURISMO ANDALUZ, S.A.	TURASA
UNIÓN ANDALUZA DE AVALES, S.G.R. (1)	AVALUNON
VERIFICACIONES INDUSTRIALES DE ANDALUCIA, S.A.	VEIASA
ZAL CAMPO DE GIBRALTAR S.A. (2)	
DIPUTACIÓN GENERAL DE ARAGÓN	
AERONAUTICA DE LOS PIRINEOS, S.A.	
AGENCIA DE CALIDAD Y PROSPECTIVA UNIVERSITARIA DE ARAGÓN	
ARAGÓN EXTERIOR, S.A.	
ARAGONESA DE GESTIÓN DE RESIDUOS, S.A.	ARAGERSA
ARAGONESA DE SERVICIOS TELEMÁTICOS	
ASITEL SERVICIO DE INTERPRETACION TELEFONICA, S.A.	
AVALIA ARAGON, SOCIEDAD DE GARANTÍA RECÍPROCA	
CENTRO DRAMÁTICO DE ARAGÓN, S.A.U.	
CENTRO EUROPEO DE EMPRESAS E INNOVACION DE ARAGON, S.A. (3)	CEEIARAGON, S.A.
CENTRO INV. Y TECNOLOGÍA AGROALIMENTARIA ARAGÓN	
CIUDAD DEL MOTOR DE ARAGÓN,S.A. (1)	

Denominación social	Nombre comercial
CONSEJO ARAGONÉS DE PERSONAS MAYORES	
CONSEJO DE LA JUVENTUD DE ARAGÓN	
CORPORACIÓN ARAGONESA DE RADIO Y TELEVISIÓN	
EMPRESA PÚBLICA ARAGONESA DEL BANCO DE SANGRE Y TEJIDOS	
ESCUELA SUPERIOR DE HOSTELERIA DE ARAGON, S.A.	
ESTACION ADUANERA DE ZARAGOZA Y SERVICIOS COMPLEMENTARIOS, S.A. (1)	
FERIA DE ZARAGOZA (1)	
FOMENTO Y DESARROLLO DEL VALLE DE BENASQUE, S.A. (1)	
GESTIÓN DE RESIDUOS HUESCA, S.A.(1)	
GESTORA TURISTICA DE SAN JUAN DE LA PEÑA, S.A.	
INSTITUTO ARAGONÉS DE CIENCIAS DE LA SALUD	
INSTITUTO ARAGONES DE FOMENTO	IAF
INSTITUTO ARAGONÉS DE GESTIÓN MEDIOAMBIENTAL	
INSTITUTO ARAGONÉS DEL AGUA	
INSTITUTO TECNOLÓGICO DE ARAGON	
NIEVE DE ARAGON, S.A.	
PABELLÓN DE ARAGÓN EXPO 2008, S.A.	
PARQUE TECNOLÓGICO DEL MOTOR DE ARAGON, S.A. (11)	
PARQUE TECNOLÓGICO WALQA, S.A. (1)	
PLATAFORMA LOGISTICA DE ZARAGOZA PLAZA, S.A. (1)	PLAZA
PLATEA GESTIÓN, S.A. (3)	
PLAZA SERVICIOS AÉREOS, S.A. (11)	
PLHUS PLATAFORMA LOGÍSTICA, S.L.U.	
PROMOCIÓN AEROPUERTO DE ZARAGOZA, S.A. (1)	
RADIO AUTONÓMICA DE ARAGÓN, S.A.	
SAVIA CAPITAL INVERSIÓN SOCIEDAD ANÓNIMA UNIPERSONAL	
SERVICIOS URBANOS DE CERLER, S.A.(11)	SUCSA
SOCIEDAD DE DESARROLLO MEDIOAMBIENTAL DE ARAGÓN, S.A.	SODEMASA
SOCIEDAD DE INFRAESTRUCTURAS RURALES ARAGONESAS, S.A.	
SOCIEDAD DE PROMOCIÓN Y GESTIÓN DEL TURISMO ARAGONÉS, S.A.	

Denominación social	Nombre comercial
SOCIEDAD PARA EL DESARROLLO INDUSTRIAL DE ARAGÓN, S.A.(2)	SODIAR
SUELO Y VIVIENDA DE ARAGÓN, S.L.	
TELEVISIÓN AUTONÓMICA DE ARAGÓN, S.A.	
ZARAGOZA ALTA VELOCIDAD, S.A. (3)	ZAV
PRINCIPADO DE ASTURIAS	
112 ASTURIAS	
BOMBEROS DEL PRINCIPADO DE ASTURIAS	
CIUDAD INDUSTRIAL VALLE DEL NALON, S.A.U.	VALNALON
COMPAÑÍA PARA LA GESTIÓN DE LOS RESIDUOS SÓLIDOS EN ASTURIAS, S.A. (11)	COGERSA, S.A.
CONSEJO ECONÓMICO Y SOCIAL DEL PRINCIPADO DE ASTURIAS	
CONSORCIO DE TRANSPORTES DE ASTURIAS	
CONSORCIO PARA LA GESTION DEL MUSEO ETNOGRAFICO DE GRANDAS DE SALIME	
DESARROLLO INTEGRAL DE TARAMUNDI, S.A. (1)	
EMPRESA ASTURIANA DE SERVICIOS AGRARIOS EN LIQUIDACION, S.A.	EASA
ENTE PÚBLICO DE COMUNICACIÓN DEL PRINCIPADO DE ASTURIAS	
ENTE PÚBLICO SERVICIOS TRIBUTARIOS	
GESTION DE INFRAESTRUCTURAS CULTURALES, TURISTICAS Y DEPORTIVAS DEL PRINCIPADO DE ASTURIAS S.A.	
GESTION DE INFRAESTRUCTURAS PUBLICAS DE TELECOMUNICACIONES DEL PRINCIPADO DE ASTURIAS, S.A.	
GESTIÓN DE INFRAESTRUCTURAS SANITARIAS DEL PRINCIPADO DE ASTURIAS S.A.U.	GISPASA
GIJÓN AL NORTE, S.A. (3)	
HOSTELERÍA ASTURIANA, S.A.	HOASA
INSPECCION TECNICA DE VEHICULOS DE ASTURIAS, S.A.	ITVASA
INSTITUTO DE DESARROLLO ECONÓMICO DEL PRINCIPADO DE ASTURIAS	IDEPA
LA CUCHILLERÍA DE TARAMUNDI, S.A. (1)	
LONJA GIJON-MUSEL, S.A. (2)	
PARQUE DE LA PREHISTORIA, S.A. UNIPERSONAL	
PRODUCTORA DE PROGRAMAS DEL PRINCIPADO DE ASTURIAS, S.A.	
PROTEINAS Y GRASAS DEL PRINCIPADO, S.A. (11)	
RADIO DEL PRINCIPADO DE ASTURIAS, S.A.	
REAL INSTITUTO DE ESTUDIOS ASTURIANOS	RIDEA

Denominación social	Nombre comercial
SEDES, S.A.	
SERVICIO DE SALUD PRINCIPADO DE ASTURIAS	
SERVICIO REGIONAL DE INVESTIGACIÓN Y DESARROLLO AGROALIMENTARIO	
SOCIEDAD ASTURIANA DE ESTUDIOS ECONOMICOS E INDUSTRIALES, S.A. (2) .	SADEI
SOCIEDAD DE PROMOCIÓN EXTERIOR PRINCIPADO DE ASTURIAS, S.A.	ASTUREX
SOCIEDAD DE SERVICIOS DEL PRINCIPADO DE ASTURIAS, S.A.	
SOCIEDAD INMOBILIARIA DEL REAL SITIO COVADONGA, S.A.	
SOCIEDAD MIXTA ASTURIANA DEL TRANSPORTE, S.A. (1)	
SOCIEDAD MIXTA CENTRO DE TRANSPORTES DE GIJON, S.A. (1) .	
SOCIEDAD MIXTA DE GESTION Y PROMOCION DEL SUELO, S.A. (1)	SOGEPSA
SOCIEDAD PARA EL DESARROLLO DE LA COMARCAS MINERAS, S.A. (2)	SODECO
SOCIEDAD REGIONAL DE PROMOCION DEL PRINCIPADO DE ASTURIAS, S.A.	S.R.P.
SOCIEDAD REGIONAL DE RECAUDACION DEL PRINCIPADO DE ASTURIAS, S.A. (1) .	
SOCIEDAD REGIONAL DE TURISMO, S.A.	
SODECO GESTIÓN, S.L. (11)	
SRP PARTICIPACIONES, S.L.	
TELEVISIÓN DEL PRINCIPADO DE ASTURIAS, S.A.	
VIVIENDAS DEL PRINCIPADO DE ASTURIAS, S.A.	VIPASA
ZONA DE ACTIVIDADES LOGÍSTICAS E INDUSTRIALES DE ASTURIAS, S.A (3)	ZALIA, S.A.
COMUNIDAD AUTÓNOMA DE BALEARES	
AGENCIA BALEAR DEL AGUA Y DE LA CALIDAD AMBIENTAL	
AGÈNCIA DE COOPERACIÓ INTERNACIONAL DE LES ILLES BALEARS	
BALEARES INNOVACION TELEMATICA, S.A.	BITEL
CAIB PATRIMONI S.A.U.	
CARN ILLA, S.A. (1)	
CONSEJO ECONÓMICO Y SOCIAL ILLES BALEARS	
CONSORCIO DE TRANSPORTES DE MALLORCA	
CONSORCIO DESENVOLUPAMENT ESPORTIU DE CIUTADELLA	
DESENVOLUPAMENT DIGITAL BALEAR, S.L	
ENS PÚBLIC DE RADIOTELEVISIÓ DE LES ILLES BALEARS	

Denominación social	Nombre comercial
ENTE PUBLICO ESPAIS DE NATURA BALEAR	
FERIAS Y CONGRESOS DE BALEARES S.A.	FICOBALSA
FONS DE GARANTIA AGRARIA I PESQUERA DE LES ILLES BALEARS	FOGAIBA
GESTIO D'EMERGENCIAS DE LES ILLES BALEARS, S.A.	GEIBSA
GESTION SANITARIA DE MALLORCA	GESMA
GESTION URBANISTICA DE BALEARES, S.A.(2)	
INFRAESTRUCTURES I OBRES PORTUARIES S.A.	
INSTITUTO BALEAR DE INFRAESTRUCTURAS Y SERVICIOS EDUCATIVOS Y CULTURALES	IBISEC
INSTITUTO BALEAR DE LA NATURALEZA	IBANAT
INSTITUTO BALEAR DE LA VIVIENDA	IBAVI
INSTITUTO BALEAR DEL TURISMO	IBATUR
INSTITUTO DE BIOLOGIA ANIMAL DE BALEARES, S.A. (1) .	IBABSA
INSTITUTO DE ESTRATEGIA TURÍSTICA DE LAS ILLES BALEARS	INESTUR
INSTITUTO DE INNOVACION EMPRESARIAL DE LAS ISLAS BALEARES	IBDI
INSTITUTO DE LA JUVENTUD DE EIVISSA Y FORMENTERA	
INSTITUTO DE LA JUVENTUD DE MENORCA	
MULTIMEDIA DE LAS ILLES BALEARS, S.A.	
PALAU DE CONGRESOS DE PALMA S.A.	
PARCBIT DESENVOLUPAMENT S.A.	BIT
PUERTOS DE LAS ILLES BALEARS	
RADIO DE LES ILLES BALEARS S.A.	
SERVEIS D'INFORMACIÓ TERRITORIAL DE LES ILLLES BALEARS, S.A. (11)	SITIBSA
SERVICIO DE SALUD DE LAS ISLAS BALEARES	IBSALUT
SERVICIOS DE MEJORA AGRARIA, S.A.	SEMILLA
SERVICIOS FERROVIARIOS DE MALLORCA	SFM
TELEVISIÓ DE LES ILLES BALEARS S.A.	
COMUNIDAD DE CANARIAS	
CANARIAS CONGRESS BUREAU, MASPALOMAS G.C., S.A. (1) .	C.C.B. MASPALOMAS
CANARIAS CONGRESS, BUREAU, TENERIFE SUR, S.A. (1)	C.C.B. TENERIFE
CANARIAS CULTURA EN RED, S.A	

Denominación social	Nombre comercial
CARTOGRAFICA DE CANARIAS, S.A. (1) .	GRAFCAN
COMPAÑÍA ENERGÉTICA VIENTOS DEL ATLÁNTICO,S.A.	
COMUNIDAD DE AGUAS "POZO LA QUINTA" (11)	
CONSEJO ECONOMICO Y SOCIAL DE CANARIAS	
ENTE PUBLICO RADIOTELEVISION CANARIA	RTVC
ESCUELA DE SERVICIOS SANITARIOS Y SOCIALES DE CANARIAS	ESSCAN
GESTION DE SERVICIOS PARA LA SALUD Y SEGURIDAD EN CANARIAS, S.A.	G.S.C.
GESTION RECAUDATORIA DE CANARIAS, S.A.	GRECASA
GESTIÓN URBANISTICA DE LAS PALMAS, S.A. (1)	GESTUR LAS PALMAS
GESTION URBANISTICA DE TENERIFE, S.A. (1)	GESTUR TENERIFE
GESTIÓN Y PLANEAMIENTO TERRITORIAL Y MEDIOAMBIENTAL , S.A.	GESPLAN
GRAN TELESCOPIO CANARIAS, S.A. (2)	GRANTECAN
HOTELES ESCUELA DE CANARIAS, S.A.	HECAN
INSTITUTO TECNOLOGICO DE CANARIAS, S.A.	I.T.C.
MEGATURBINAS DE ARINAGA, S.A. (3)	
MERCADOS EN ORIGEN DE PRODUCTOS AGRARIOS DE CANARIAS, S.A.U.	MERCOCANARIAS
PARQUES EOLICOS GAVIOTA, S.A. (2)	
POLIGONO INDUSTRIAL DE GRANADILLA (3)	
PROEXCA MIAMI, INC	
PROMOTUR TURISMO CANARIAS, S.A.	
PROYECTO MONUMENTAL MONTAÑA TINDAYA, S.A.	TINDAYA
REGIONAL GEODATA AIR, S.A (1)	
SOCIEDAD ANONIMA DE GESTION DEL POLIGONO "EL ROSARIO" (1) .	PROSA
SOCIEDAD ANONIMA DE PROMOCION DEL TURISMO NATURALEZA Y OCIO	SATURNO
SOCIEDAD CANARIA DE FOMENTO ECONOMICO, S.A.	PROEXCA
SOCIEDAD DE AVALES DE CANARIAS, S.G.R. (1)	SOGAPYME
SOCIEDAD PARA EL DESARROLLO ECONOMICO DE CANARIAS, S.A.	SODECAN
TECNOLOGÍA CANARIA DEL AGUA, S.A.	
TELEVISION PUBLICA DE CANARIAS, S.A. (UNIPERSONAL)	TVPC
TRANSPORTES INTERURBANOS DE TENERIFE, S.A.	TITSA

Denominación social	Nombre comercial
VIVIENDAS SOCIALES E INFRAESTRUCTURAS DE CANARIAS, S.A.	VISOCAN
DIPUTACIÓN REGIONAL DE CANTABRIA	
ABEREKIN, S.A.(1)	
CIUDAD DE TRANSPORTES DE SANTANDER CITRASA, S.A.	CITRASA
CONSEJO ASESOR DE RADIOTELEVISIÓN ESPAÑOLA EN CANTABRIA	CARTVE
CONSEJO DE LA JUVENTUD DE CANTABRIA	
CONSEJO DE LA MUJER DE CANTABRIA	
CONSEJO ECONOMICO Y SOCIAL DE CANTABRIA	
ECOPARQUE BESAYA, S.L.	
EL SOPLAO, S.L.	
EMPREDINSER,S.L	
EMPRESA CÁNTABRA DE DESARROLLO DE NUEVAS TECNOLOGÍAS DE ADMINISTRACIÓN, S.L.	EMCANTA
EUROGENETICA DEL ECUADOR, S.A.(11)	
FUNDACIÓN PÚBLICA MARQUÉS DE VALDECILLA	
GESTION DE VIVIENDAS E INFRAESTRUCTURAS EN CANTABRIA, S.L.	GESVICANSA
GESTIÓN INFRAESTRUCTURAS EDUCATIVAS EN CANTABRIA, S.L.	GIEDUCAN
GRAN CASINO DEL SARDINERO, S.A. (1) .	
MEDIO AMBIENTE, AGUA, RESIDUOS Y ENERGÍA DE CANTABRIA, S.A.	MARE
PARQUE EMPRESARIAL DE CANTABRIA, S.L. (3)	
PARQUE EMPRESARIAL DE VILLAESCUSA, S.L. (3)	
PUERTOS DE CANTABRIA	
SERVICIOS DE EMERGENCIAS DE CANTABRIA, S.A. (SEMCA)	SEMCA
SISTEMAS MEDIOAMBIENTALES DE CANTABRIA, S.A.	
SOCIEDAD DE ACTIVOS INMOBILIARIOS CAMPUS COMILLAS, S.L.	
SOCIEDAD DE GESTIÓN DE INFRAESTRUCTURAS SANITARIAS DE CANTABRIA, S.L.	GISCAN
SOCIEDAD DE GESTION ENERGETICA DE CANTABRIA, S.L.	GENERCAN
SOCIEDAD GESTORA DE ACTIVOS INMOBILIARIOS DE CANTABRIA, S.L.	GESAICAN
SOCIEDAD GESTORA DEL AÑO JUBILAR LEBANIEGO, S. L.	
SOCIEDAD GESTORA DEL PARQUE CIENTÍFICO-TECNOLÓGICO DE CANTABRIA, S.L.	PCTCAN
SOCIEDAD PARA EL DESARROLLO REGIONAL DE CANTABRIA, S.A.	SODERCAN

Denominación social	Nombre comercial
SOCIEDAD REGIONAL CANTABRA DE I+D+I, S.L.	IDICAN
SOCIEDAD REGIONAL CANTABRA DE PROMOCION TURISTICA, S.A.	CANTUR
SOCIEDAD REGIONAL DE COORDINACIÓN FINANCIERA CON LAS EMPRESAS PÚBLICAS DE LA COMUNIDAD AUTÓNOMA DE CANTABRIA, S.L.	CEP CANTABRIA
SOCIEDAD REGIONAL DE TURISMO DE CANTABRIA, S.A.	
SOCIEDAD REGIONAL PARA LA GESTION Y PROMOCION DE ACTIVIDADES CULTURALES DEL PALACIO DE FESTIVALES, S.A.	
SUELO INDUSTRIAL DE CANTABRIA, S.L.	SICAN
SUELO INDUSTRIAL DE MARINA Y MEDIO CUDEYO 2006, S.L.	
SUELO INDUSTRIAL DE TORRELAVEGA, S.L.(1)	
SUELO INDUSTRIAL DE VALLEGON 2006, S.L.	
SUELO INDUSTRIAL LA PASIEGA, S.L	
JUNTA DE COMUNIDADES DE CASTILLA-LA MANCHA	
AGENCIA DE GESTION DE LA ENERGIA DE CASTILLA- LA MANCHA, S.A.	
AGUAS DE CASTILLA-LA MANCHA	
CONSEJOS DE LA JUVENTUD	
DON QUIJOTE DE LA MANCHA 2005, S.A.	
EMPRESA AUXILIAR DE SERVICIOS, INFRAESTRUCTURAS Y ASISTENCIA, S.A.	ESINSA
ENTE PÚBLICO DE RADIO-TELEVISION DE CASTILLA-LA MANCHA	RTVCM
FONDO CLM INVERSIÓN EMPRESARIAL EN CASTILLA LA MANCHA, F.C.R. (2)	
GESTIÓN AMBIENTAL DE CASTILLA-LA MANCHA, S.A.	
GESTION DE INFRAESTRUCTURAS DE CASTILLA LA MANCHA;S.A.	
INSTITUTO DE FINANZAS DE CASTILLA-LA MANCHA, S.A.	IFCAM
INSTITUTO DE PROMOCIÓN EXTERIOR DE CASTILLA- LA MANCHA	
INSTITUTO DE PROMOCIÓN TURÍSTICA DE CASTILLA-LA MANCHA, S.A.	
INSTITUTO DE SISTEMAS FOTOVOLTAICOS DE CONCENTRACIÓN, S.A.	ISFOC
RADIO AUTONOMICA DE CASTILLA-LA MANCHA, S.A.	
SERVICIOS HOSPITALARIOS GENERALES, S.L.	
SERVICIOS, INSPECCIÓN Y CERTIFICACIÓN AGROALIMENTARIA DE CASTILLA-LA MANCHA, S.A.	SEICAMAN
SOCIEDAD DE CARRETERAS DE CASTILLA LA MANCHA	
SOCIEDAD PARA EL DESARROLLO INDUSTRIAL DE CASTILLA-LA MANCHA (3)	SODICAMAN
TELEVISION AUTONOMICA DE CASTILLA-LA MANCHA, S.A.	CMT

Denominación social	Nombre comercial
JUNTA DE CASTILLA Y LEÓN	
ADE FINANCIACIÓN, S.A.	
AGENCIA DE INVERSIONES Y SERVICIOS DE CASTILLA Y LEÓN	
AGRUPACION DE PRODUCTORES DE PATATA DE CASTILLA-LEON, S.A.	APPACALE
CENTROS EUROPEOS DE EMPRESAS E INNOVACION DE CASTILLA Y LEON S.A. (3)	CEICAL
CONSEJO ECONOMICO Y SOCIAL DE CASTILLA-LEON	
CONSEJO JUVENTUD CASTILLA Y LEÓN	
CURSOS INTERNACIONALES DE LA UNIVERSIDAD DE SALAMANCA	
ENTE REGIONAL DE LA ENERGIA DE CASTILLA Y LEON	
GESTION DE INFRAESTRUCTURAS DE CASTILLA Y LEÓN, S.A.	GICAL
INSTITUTO TECNOLÓGICO AGRARIO DE CASTILLA Y LEÓN	
LEON ALTA VELOCIDAD 2003, S.A.(3)	
PARQUES TECNOLOGICOS DE CASTILLA Y LEON, S.A.	
SOCIEDAD DE GESTION URBANISTICA DE CASTILLA-LEON, S.A.(1)	GESTURCAL
SOCIEDAD DE PROMOCION DEL TURISMO EN CASTILLA-LEON, S.A.	SOTUR
SOCIEDAD INVESTIGACION Y EXPLOTACION MINERA DE CASTILLA Y LEON, S.A. (2)	SIEMCAL
SOCIEDAD PÚBLICA DE MEDIO AMBIENTE DE CASTILLA Y LEÓN S.A.	
UNIVERSITATIS SALAMANTINAE MERCATUS S.R.L.	
VALLADOLID ALTA VELOCIDAD 2003, S.A.(3)	
VISIÓN I+D, S.L.	
GENERALITAT DE CATALUÑA	
ACTIVA 3, I.T. SOLUTIONS AND TECHNOLOGIES, S.L.	ACTIVA 3
ADMINISTRACIO PROMOCIO I GESTIO, S.A.	ADIGSA
AGBAR ITV, S.L.	
AGENCIA CATALANA DE COOPERACIÓ AL DESENVOLUPAMENT	
AGENCIA CATALANA DE L' AIGUA	ACA
AGÈNCIA CATALANA DE LA JOVENTUT	
AGÈNCIA CATALANA DE NOTÍCIES	ACN
AGENCIA D' EVALUACIO DE TECNOLOGIA I RECERQUES MEDIQUES	AATRM
AGENCIA DE GESTION DE AYUDAS UNIVERSITARIAS Y DE INVESTIGACIÓN	AGAUR

Denominación social	Nombre comercial
AGENCIA DE PATROCINI I MECENATGE, S.A.	
AGENCIA DE RESIDUS DE CATALUNYA	
AGENCIA PER A LA QUALITAT DEL SISTEMMA UNIVERSITARI DE CATALUNYA	
AGRUPACION INSTITUTO CARTOGRAFICO	AIC
AIGÜES TER-LLOBREGAT	ATLL
BANC DE SANG I TEIXITS	BST
BARCELONA SAGRERA ALTA VELOCITAT, S.A.(3)	
BC GEST, S.L. (11)	
CATALUNYA RADIO, SERVICIO DE RADIODIFUSION DE LA GENERALITAT, S.A.	
CCRTV INTERACTIVA, S.A.	
CCRTV SERVEIS GENERALES, S.A.	
CENTRALS i INFRAESTRUCTURES PER A LA MOBILITAT i LES ACTIVITATS LOGÍSTIQUES, S.A	CIMALSA
CENTRE D'ALT RENDIMENT ESPORTIU	CAR
CENTRE D'INICIATIVES PER A LA REINSECCIO	CIRE
CENTRE D'INNOVACIÓ DESENVOLUPAMENT EMPRESARIAL	CIDEM
CENTRE DIAGNÒSTIC, S.A. (UDIAT) (11)	
CENTRO DE LA PROPIEDAD FORESTAL	
CENTRO DE TELECOMUNICACIONES Y TECNOLOGÍAS DE LA INFORMACIÓN DE LA GENERALITAT DE CATALUÑA	CTITI
CENTRO PARA LA EMPRESA Y EL MEDIO AMBIENTE, S.A.	
CHC CONSULTORIA I GESTIÓ, S.A. (11)	
CHC TECNALIA SALUT, S.L. (11)	
CHC VITAE, S.A. (11)	
CIRCUIT DE CATALUÑA, S.A.	
COMERCIAL LA FORJA, S.A.	COMFORSSA
CONSEJO DE TRABAJO, ECONÓMICO Y SOCIAL DE CATALUÑA	
CONSELL CATALÀ DE LA PRODUCCIÓ AGRARIA ECOLOGICA	CCPAE
CONSORCIO HOSPITALARI DE CATALUNYA, S.A. (11)	CHC, S.A.
CORPORACIO CATALANA DE RADIO I TELEVISIO	CCRTV
EFICIENCIA ENERGETICA, S.A.	EFIENSA
EMPRESA DE PROMOCIO I LOCALITZACIO INDUSTRIAL DE CATALUNYA, S.A.	EPLICSA

Denominación social	Nombre comercial
ENERGETICA D'INSTALLACIONS SANITARIES, S.A.	EISSA
ENS PER AL CESSAMENT AGRARI, S.L. (1)	
EQUACAT, S.A.	
ESCOLA D' IDIOMES MODERNS CASA CONVALESCENCIA, S.L.	
FERROCARRILS DE LA GENERALITAT DE CATALUNYA	FGC
FIRA 2000, S.A. (1)	
FORESTAL CATALANA, S.A	
FUTURFIRMS, S.L.	
GEH GESTIÓ I PRODUCCIÓ ENERGÈTICA, HG VIC, S.L.	
GEOCAT, GESTIÓ DE PROJECTES, S.A.	
GESTIO D'INFRASTRUCTURES, S.A.	GISA
GESTIO DE SERVEIS SANITARIS	GSS
GESTIÓ I PRESTACIÓ DE SERVEIS DE SALUT	GPSS
HOTEL CAMPUS, S.L.	
ICF EQUIPAMENTS, S.A.U.	
INFRASTRUCTURES FERROVIARIES DE CATALUNYA	INFRASTRUCTURES FERROVIARIES
INMOBILIARIA CORBERO, S.A.	INCORBESA
INSTITUT CARTOGRÀFIC DE CATALUNYA	
INSTITUT CATALA D'ENERGIA	ICAEN
INSTITUT CATALÀ D'ONCOLOGIA	
INSTITUT CATALÀ DE FINANCES HOLDING, S.A.	
INSTITUT CATALÀ DEL SOL	INCASOL
INSTITUT D'ASSISTENCIA SANITARIA	IAS
INSTITUT D'INVESTIGACIO APLICADA DE L'AUTOMOBIL	IDIADA
INSTITUT DE DIAGNOSTIC PER LA IMATGE	IDI
INSTITUT DE RECERCA I TECNOLOGIA AGROALIMENTÀRIES	IRTA
INSTITUT GEOLOGIC DE CATALUNYA	
INSTITUTO CATALÁN DE FINANZAS	
INSTITUTO CATALÁN DE LAS INDUSTRIAS CULTURALES	ICIC
INTRACATALONIA, S.A.	INTRACATALONIA

Denominación social	Nombre comercial
LABORATORI DE REFERÈNCIA DE CATALUNYA, S.A. (1)	LRC
LABORATORI DE REFERENCIA INTERNACIONAL, S.A.(1)	
LABORATORI GENERAL D'ASSAIGS I INVESTIGACIONS	LGAI
LOGARITME, SERVEIS LOGÍSTICS, AIE	
MAGATZEM DE CAMPDEVANOL, S.A.	
MED-ARC CATALONIA, S.A.	
MESFILMS INVERSIONS, S.L.	
PARC EOLIC BAIX EBRE, S.A.(2)	
PARC TECNOLOGIC DEL VALLES, S.A. (1)	
PARQUE SANITARIO PERE VIRGILI	PSPV
PATRIMONIO LINIA BLANCA, S.A.	PLIBSA
PLAÇA CÍVICA, S.A. (1)	
PLANTA D'INCINERACIÓ DE RESIDUS ESPECIALS, S.A.	PTRES
PORTAL SALUT I QUALITAT DE VIDA, S.L.	
PROMOTORA D'EXPORTACIONS CATALANES, S.A.	PRODECA
PROYECTOS SANITARIOS I SOCIALS, S.A. (11)	PROSS
PUERTOS DE LA GENERALITAT	
REG SISTEMA SEGARRA-GARRIGUES, S.A.	REGSEGA
REGS DE CATALUNYA, S.A.	REGSA
REMODELACIONS URBANES, S.A.	
SANEJAMENT ENERGÍA, S.A.	SAENSA
SERV. COORDINADOR D'URGENCIES DE BARCELONA, S.A. (1)	
SERVEIS CULTURALS DEL LICEU, S.L. (11)	
SERVEIS DE TURISME I HOSTELERIA CAMPUS, S.A. (1)	
SERVEIS PÚBLICS ELECTRÒNICS, S.A. (11)	CAT365
SERVICIO CATALAN DE LA SALUD	
SERVICIO METEOROLOGICO DE CATALUÑA	
SISTEMES D'EMERGENCIAS MEDIQUES, S.A.	SEMSA
SOCIEDAD CATALANA DE INVERSIÓN EN EMPRESAS DE BASE TECNOLÓGICA, S.A.	INVERTEC
SOCIETAT D'ESTIBA DELS PORTS CATALANS, S.A.	

Denominación social	Nombre comercial
TEATRE NACIONAL DE CATALUNYA, S.A.	
TELEVISIO DE CATALUNYA, S.A.	TV3
TUNEL DE TOSES, CONCESIONARIA DEL ESTADO, S.A. (1)	
TUNEL DEL CADI, S.A.C. (1)	
TUNELES Y ACCESOS DE BARCELONA, S.A.(1)	TABASA
TURISME JUVENIL DE CATALUNYA, S.A.	
TVC D'EDICIONS I PUBLICACIONS, S.A.	
TVC MULTIMEDIA, S.L.	TVCM
TVC NETMEDIA AUDIOVISUAL, S.L.	
VIATGES DE MUNTANYA, S.A.	
VILA UNIVERSITARIA, S.A. (1)	VUSA
JUNTA DE EXTREMADURA	
AGENCIA EXTREMEÑA DE LA VIVIENDA, EL URBANISMO Y EL TERRITORIO	
CENTRO DE ESTUDIOS SOCIOECONOMICOS DE EXTREMADURA, S.A.	CESEX
CONSEJO ECONOMICO Y SOCIAL DE EXTREMADURA	
CORPORACIÓN EXTREMEÑA DE MEDIOS AUDIOVISUALES	CEXMA
FOMDISA ANDALUCIA, S.A.(EN LIQUIDACION)	
FOMDISA, S.A. EN LIQUIDACION	FOMDISA EN LIQUIDACION
FOMENTO DE JOVENES EMPRENDEDORES EXTREMEÑOS, S.A.U.	
FOMENTO DE LA INDUSTRIA DEL TURISMO, OCIO Y TIEMPO LIBRE, S.A.	
FOMENTO DE LA INICIATIVA JOVEN S.A.U.	
FOMENTO DE LA NATURALEZA Y MEDIO AMBIENTE, S.A.	
FOMENTO EXTERIOR DE EXTREMADURA, S.A.	
FOMENTO EXTREMEÑO DE INFRAESTRUCTURAS INDUSTRIALES, S.A.U.	
FOMENTO EXTREMEÑO DEL MERCADO EXTERIOR, S.A.	
GESTIÓN DE BIENES DE EXTREMADURA, S.A.U.	GEBIDEXSA
GESTIÓN DE INFRAESTRUCTURAS, SUELO Y VIVIENDA DE EXTREMADURA S.A.	GISVESA
GESTION Y ESTUDIOS MINEROS, S.A.U.	
GESTION Y EXPLOTACION DE SERVICIOS PUBLICOS EXTREMEÑOS, S.A.	GESPESA
PABELLON DE EXTREMADURA EN LA EXPOSICIÓN UNIVERSAL DE SEVILLA DE 1992, S.A.	PAEXPO, S.A.

Denominación social	Nombre comercial
SOCIEDAD DE FOMENTO INDUSTRIAL DE EXTREMADURA, S.A.	SOFIEX
SOCIEDAD DE GESTIÓN DE LA IMAGEN DE EXTREMADURA, S.A.U.	
SOCIEDAD DE GESTIÓN PÚBLICA DE EXTREMADURA	
SOCIEDAD PÚBLICA DE RADIODIFUSIÓN EXTREMEÑA, S.A.U.	
SOCIEDAD PÚBLICA DE TELEVISIÓN EXTREMEÑA, S.A.U.	
URVIPEXSA S.A.U.	
XUNTA DE GALICIA	
ADIANTE 2000, FONDO DE CAPITAL RIESGO	ADIANTE 2000
AGENCIA GALLEGA DE DESARROLLO RURAL	
AGENCIA PARA LA GESTIÓN INGREGADA , CALIDAD Y EVALUACIÓN DE LA FORMACIÓN PROFESIONAL	
AQUAGAL, FONDO DE CAPITAL RIESGO	AQUAGAL
AUTOESTRADA ALTO DE SANTO DOMINGO-OURENSE, S.A.	ACEOUSA
CENTRO EUROPEO DE EMPRESAS E INNOVACION DE GALICIA, S.A.	CEEI GALICIA, S.A.
CENTRO INFORMÁTICO PARA LA GESTIÓN TRIBUTARIA , ECONÓMICO-FINANCIERA Y CONTABLE	
CIDADE UNIVERSITARIA DE VIGO, S.A.(3)	
COMPAÑIA DE RADIO-TELEVISION DE GALICIA	RTVG
CONSEJO ECONOMICO Y SOCIAL DE GALICIA	
CURSOS INTERNACIONALES UNIVERSIDAD SANTIAGO DE COMPOSTELA, S.A. (1)	
EMPRENDE, FONDO DE CAPITAL RIESGO	EMPRENDE
EMPRESA PUBLICA OBRAS Y SERVICIOS HIDRAULICOS	
ESTACIÓN DE INVIERNO DE MANZANEDA, S.A. (1)	
GALICIA CALIDAD, S.A.	
GENÉTICA FONTAO, S.A.	
GESTION URBANISTICA DE LA CORUÑA S.A (1)	
GESTION URBANISTICA DE LUGO S.A (1)	GESTUR LUGO
GESTION URBANISTICA DE ORENSE, S.A. (1)	GESTUR ORENSE
GESTION URBANISTICA DE PONTEVEDRA, S.A. (1)	GESTUR PONTEVEDRA
INSTITUTO ENERGÉTICO DE GALICIA	INEGA
INSTITUTO GALLEGO DE MEDICINA TECNICA, S.A.	MEDTEC
INSTITUTO GALLEGO DE PROMOCION ECONOMICA	IGAPE

Denominación social	Nombre comercial
INSTITUTO TECNOLÓGICO PARA EL CONTROL DEL MEDIO MARINO DE GALICIA	
PARQUE TECNOLÓGICO DE GALICIA, S.A. (1)	
PUERTOS DE GALICIA	
RADIOTELEVISIÓN GALICIA S.A	RTV-GALICIA
REDES DE TELECOMUNICACIÓN GALLEGAS, S.A.	RETEGAL
SOCIEDAD ANONIMA DE GESTION DEL CENTRO DE SUPERCOMPUTACION DE GALICIA (2)	CESGA
SOCIEDAD ANONIMA DE GESTION DEL JACOBEO-93	
SOCIEDAD ANONIMA PARA EL DESARROLLO COMARCAL DE GALICIA	
SOCIEDAD DE IMAGEN Y PROMOCION TURISTICA DE GALICIA, S.A. (1)	TURGALICIA
SOCIEDAD GALLEGA DEL MEDIO AMBIENTE, S.A.	SOGAMA
SOCIEDAD PARA LA PROMOCIÓN DE INICIATIVAS EMPRESARIALES INNOVADORAS, S.L. (1)	
SOCIEDAD PUBLICA DE INVESTIMENTOS DE GALICIA, S.A.	S.P.I. GALICIA, S.A.
SODIGA GALICIA, SOCIEDAD DE CAPITAL RIESGO, S.A.	SODIGA
SOTAVENTO GALICIA, S.A. (2)	
TELEVISION DE GALICIA S.A	T.V.G.
XESGALICIA, SOCIEDAD GESTORA DE ENTIDADES DE CAPITAL RIESGO, S.A.	SGEGRSA
COMUNIDAD DE MADRID	
AAA SERVICIOS AGACASE, S.A.	
AAA SERVICIOS DE VENEZUELA LASSA, S.A.	
AAA SERVICIOS, S.A.	
AAA VENEZUELA, S.A.	
ACADEMIA DE POLICÍA LOCAL DE LA COMUNIDAD DE MADRID	ISES
AGENCIA DE CALIDAD, ACREDITACIÓN Y PROSPECTIVA DE LAS UNIVERSIDADES DE MADRID	
AGENCIA DE FORMACIÓN, INVESTIGACIÓN Y ESTUDIOS SANITARIOS	AGENCIA PEDRO LAIN ENTRALGO
AGENCIA DE INFORMÁTICA Y COMUNICACIONES DE LA COMUNIDAD DE MADRID	
AGENCIA DE PROTECCIÓN DE DATOS DE MADRID	
AGENCIA MADRILEÑA PARA LA TUTELA DE ADULTOS	
AGRUPACIÓN DE INTERÉS ECONÓMICO CENTRO SUPERIOR DE INVESTIGACIÓN DEL AUTOMÓVIL Y DE LA SEGURIDAD VIAL	
ALCALÁ NATURA 21, S.A.	
ALCALINGUA, S.L.	

Denominación social	Nombre comercial
ARPEGIO, AREAS DE PROMOCION EMPRESARIAL CON GESTION INDUSTRIAL ORGANIZADA, S.A.	ARPEGIO
ARRENDAMIENTOS Y PROMOCIONES DE LA COMUNIDAD DE MADRID, S.A.	ARPROMA
CAMPUS DE LA JUSTICIA DE MADRID, S.A.	
CANAL DE COMUNICACIONES UNIDAS, S.A.	
CANAL DE ISABEL II	
CANAL ENERGÍA COMERCIALIZACIÓN, S.L.	
CANAL ENERGÍA DISTRIBUCIÓN, S.L.	
CANAL ENERGÍA GENERACIÓN, S.L.	
CANAL ENERGÍA, S.L.	
CANAL EXTENSIA, S.A.	
CANAL GAS DISTRIBUCIÓN, S.L.	
CENTRO DE TRANSPORTES DE COSLADA, S.A. (1) .	
CIUDAD RESIDENCIAL UNIVERSITARIA, S.A.	CRUSA
CONSEJO DE LA JUVENTUD	
CONSEJO DE LA MUJER DE LA COMUNIDAD DE MADRID	
CONSORCIO TURISTICO DE MADRID, S.A.	
DEPORTE Y MONTAÑA DE LA COMUNIDAD DE MADRID, S.A. (1)	
EDITORIAL COMPLUTENSE,S.A.	
ENTE PUBLICO RADIO TELEVISION MADRID	RTVM
EYCA MAESTRÍA 2.000, S.L.	
FUNDACIÓN HOSPITAL ALCORCÓN	FUNDACIÓN HOSPITAL ALCORCÓN
GESTION UNIVERSITAS, S.A.	
GESTION Y DESARROLLO DEL MEDIO AMBIENTE DE MADRID, S.A.	GEDESMA
HIDRAULICA SANTILLANA, S.A	
HISPANAGUA, S.A.	
HOSPITAL DE FUENLABRADA	
INSTITUTO DE REALOJAMIENTO E INTEGRACION SOCIAL	IRIS
INSTITUTO DE SALUD PÚBLICA DE LA COMUNIDAD DE MADRID	
INSTITUTO MADRILEÑO DE DESARROLLO	IMADE
INTERAMERICANA DE AGUAS Y DE SERVICIOS, S.A.	INASSA

Denominación social	Nombre comercial
MADRID, INFRAESTRUCTURAS DEL TRANSPORTE	MINTRA
MERCADO PUERTA DE TOLEDO, S.A.	
PARQUE CIENTIFICO TECNOLOGICO DE LA UNIVERSIDAD DE ALCALA DE HENARES, S.A.	
PROMOMADRID, DESARROLLO INTERNACIONAL DE MADRID, S.A.	PROMADRID
RADIO AUTONOMIA MADRID, S.A.	RAM
RESIDUOS DE CONSTRUCCIÓN Y DEMOLICIÓN NAVALCARNERO, S.A.	
SERVICIO MADRILEÑO DE LA SALUD	
TELEVISION AUTONOMIA MADRID, S.A.	TELEMADRID
TELEVISIÓN UNIVERSITAS PRODUCCIONES, S.L.	
TIENDA COMPLUTENSE, S.L.	
TRES CANTOS, S.A	
TRIBUNAL DE DEFENSA DE LA COMPETENCIA DE LA COMUNIDAD DE MADRID	
TURMADRID, S.A.	
VERTEDERO DE INERTES Y RECUPERACIÓN DE NEUMÁTICOS, S.L.	VIREN
WATCO DOMINICANA, S.A.	
REGIÓN DE MURCIA	
CARAVACA JUBILAR, S.A. (11)	
CARTAGENA ALTA VELOCIDAD, S.A. (2)	
CARTAGENA PUERTO DE CULTURAS, S.A. (11)	
CENTRO DE ALTO RENDIMIENTO DE LA REGIÓN DE MURCIA,S.A.	CENTRO DE ALTO RENDIMIENTO DE LA REGIÓN DE MURCIA
CENTRO DE CUALIFICACIÓN TURÍSTICA, S.A.	
CENTRO INTEGRADO DE TRANSPORTE (1)	CITMUSA
CENTRO TURISTICO TALASOTERAPIA SAN PEDRO DEL PINATAR, S.A. (11)	
CONSEJO DE LA JUVENTUD DE LA REGION DE MURCIA	
CONSEJO ECONOMICO Y SOCIAL DE LA REGION DE MURCIA	C.E.S. REGIÓN DE MURCIA
DESALADORA DE ESCOMBRERAS, S.A.	
ENTE PÚBLICO DEL AGUA DE LA REGIÓN DE MURCIA	EPA
ENTIDAD PUBLICA DEL TRANSPORTE DE LA REGION DE MURCIA	
ENTIDAD REGIONAL DE SANEAMIENTO Y DEPURACIÓN DE AGUAS RESIDUALES DE LA REGIÓN DE MURCIA	ESAMUR
GESTORA DE INFRAESTRUCTURAS SANITARIAS C.A.R.M., S.A.	GISCARMSA

Denominación social	Nombre comercial
HIDRONOSTRUM, S.A.	
INDUSTRIAL ALHAMA, S.A. (1).	
INSTITUTO DE FOMENTO DE LA REGION DE MURCIA	INFO
LORCATUR, LORCA TALLER DEL TIEMPO, S.A. (11)	
MURCIA ALTA VELOCIDAD, S.A. (2)	
ONDA REGIONAL DE MURCIA, S.A.	ONDA REGIONAL
RADIOTELEVISIÓN DE LA REGIÓN DE MURCIA	RTRM
REGION DE MURCIA TURISTICA, S.A.	REMUTUR
SERVICIO DE SALUD DE LA REGION DE MURCIA	SERVICIO MURCIANO DE SALUD
SOCIEDAD DE PROMOCION Y EQUIPAMIENTO DEL SUELO DE LORCA, S.A. (3)	SAPRELORCA
SOCIEDAD MURCIA CULTURAL, S.A.	
SOCIEDAD PARA LA PROMOCION TURISTICA DEL NOROESTE, S.A. (1)	SODETUR
TELEVISIÓN AUTONÓMICA DE MURCIA, S.A.	TAMsa
COMUNIDAD FORAL DE NAVARRA	
AGENCIA NAVARRA DE INNOVACION Y TECNOLOGIA, S.A.	
BALUARTE PALACIO DE CONGRESOS Y AUDITORIO DE NAVARRA, S.A.	
CENTRO EUROPEO DE EMPRESAS E INNOVACION DE NAVARRA, S.A.	CEIN
CENTRO NAVARRO DE AUTOAPRENDIZAJE DE IDIOMAS, S.A.	
CIUDAD DEL TRANSPORTE DE PAMPLONA, S.A.	
ECHAURI FORESTAL, S.L.	
GESTION AMBIENTAL-VIVEROS Y REPOBLACIONES DE NAVARRA, S.A.	
GESTION DE DEUDAS, S.A.	GEDESA
INSTITUTO DE CALIDAD AGROALIMENTARIA DE NAVARRA, S.A.	
INSTITUTO LACTOLOGICO DE LECUMBERRI, S.A.	
INSTITUTO TECNICO Y DE GESTION AGRICOLA, S.A.	
INSTITUTO TECNICO Y DE GESTION GANADERO, S.A.	
NATURAL CLIMATE SYSTEMS, S.A. (2)	MIYABI
NAVARRA DE FINANCIACION Y CONTROL, S.A.	NAFINCO
NAVARRA DE GESTIÓN PARA LA ADMINISTRACIÓN, S.A.	
NAVARRA DE INFRAESTRUCTURAS LOCALES, S.A.	NILSA

Denominación social	Nombre comercial
NAVARRA DE MEDIOAMBIENTE INDUSTRIAL, S.A.	
NAVARRA DE SERVICIOS, S.A.	NASERSA
NAVARRA DE SUELO INDUSTRIAL, S.A. (2)	NASUINSA
NAVARRA DE SUELO RESIDENCIAL, S.A.	
NAVARRA DE VERIFICACIONES LEGALES, S.A.	
OBRAS PUBLICAS Y TELECOMUNICACIONES DE NAVARRA, S.A.	OPNATEL
OFICINA DE CONGRESOS DE PAMPLONA CONVENTION BUREAU, S.A. (1)	
PLANETARIO DE PAMPLONA, S.A.	
POTASAS DE SUBIZA, S.A.	POSUSA
PRODUCCIÓN INFORMÁTICA DE NAVARRA, S.L.	PIN
RIEGOS DE NAVARRA, S.A.	
RIEGOS DEL CANAL DE NAVARRA, S.A.	
SAL DOMESTICA, S.A.	
SALINAS DE NAVARRA, S.L.U.	
SOCIEDAD DE DESARROLLO DE NAVARRA, S.A.	SODENA
SOCIEDAD DE PROMOCIÓN DE INVERSIONES E INFRAESTRUCTURAS DE NAVARRA,S.A.	
SOLANO 2000, S.L.	
SOLANO ATLANTIC, S.A.R.L.	
START UP CAPITAL NAVARRA, S.A. (2)	
TECAL 40, S.L.	
TECAL TANGER, S.A.R.L.	
TRABAJOS CATASTRALES, S.A.	TRACASA
TUCKLAND FOOTWEAR, S.L.	
VIVIENDAS DE NAVARRA, S.A.	VINSA
COMUNIDAD DE LA RIOJA	
AGENCIA DE DESARROLLO ECONOMICO DE LA RIOJA	ADER
AGENCIA DEL CONOCIMIENTO Y LA TECNOLOGÍA	
CONSEJO DE LA JUVENTUD DE LA RIOJA	
CONSEJO ECONOMICO Y SOCIAL DE LA RIOJA	
ENTIDAD DE CONTROL, CERTIFICACIÓN Y SERVICIOS AGROALIMENTARIOS, S.A.	ECCYSA

Denominación social	Nombre comercial
INSTITUTO DE LA VIVIENDA DE LA RIOJA, S.A. (1) .	IRVISA
LA RIOJA TURISMO, S.A.	
LOGROÑO INTEGRACIÓN DEL FERROCARRIL 2002, S.A. (3)	
PRORIOJA, S.A.	
SOCIEDAD ANONIMA DE INFORMATICA DE LA COMUNIDAD AUTONOMA DE LA RIOJA	SAICAR
VALDEZCARAY, S.A. (1)	
GENERALITAT VALENCIANA	
AEROPUERTO DE CASTELLÓN, S.L.	
AGÈNCIA VALENCIANA D' AVALUACIÓ I PROSPECTIVA	
AGENCIA VALENCIANA DE LA ENERGIA	
AGENCIA VALENCIANA DE PRESTACIONES SOCIALES, S.A.	
AGENCIA VALENCIANA DE SEGURIDAD ALIMENTARIA	
AGENCIA VALENCIANA DEL TURISMO	AVT
ALTA VELOCIDAD ALICANTE- NODO DE TRANSPORTES, S.A.(3)	
CAMVIPRO 2005, S.L.	
CENTRO DE OCIO MUNDO ILUSIÓN, S.L.U	
CENTRO SUPERIOR INVESTIGACIÓN EN SALUD PÚBLICA	
CIRCUITO DEL MOTOR Y PROMOCION DEPORTIVA, S.A.	
CIUDAD DE LA LUZ, S.A.	
CIUDAD DE LAS ARTES Y LAS CIENCIAS, S.A.	CAC
COMITE ECONOMICO Y SOCIAL DE LA COMUNIDAD VALENCIANA	CES
COMUNITAT VALENCIANA D' INVERSIONS S.A.	
COMVAL EMPRENDE, F.C.R. (2)	
CONSELL VALENCIA DE L' ESPORT	
CONSTRUCCIONES E INFRAESTRUCTURAS EDUCATIVAS DE LA GENERALITAT VALENCIANA, S.A.	CIEGSA
ENT. RESIDUOS COMUNIDAD VALENCIANA	
ENTE GESTOR DE LA RED DE TRANSPORTE Y DE PUERTOS DE LA GENERALITAT VALENCIANA	
ENTE PRESTADOR DE SERVICIOS DE CERTIFICACIÓN ELECTRÓNICA	
ENTE PUBLICO RADIO TELEVISION VALENCIANA	RTVV
ENTIDAD PÚBLICA DE TRANSPORTE METROPOLITANO DE VALENCIA	

Denominación social	Nombre comercial
FERROCARRILES DE LA GENERALITAT VALENCIANA	F.G.V.
INSTITUTO DE LA PEQUEÑA Y MEDIANA INDUSTRIA VALENCIANA	IMPIVA
INSTITUTO PARA LA ACREDITACIÓN Y EVALUACIÓN DE LAS PRÁCTICAS SANITARIAS, S.A.U.	
INSTITUTO VALENCIANO DE ARTE MODERNO CENTRE JULIO GONZALEZ	IVAM
INSTITUTO VALENCIANO DE ATENCION A LOS DISCAPACITADOS	IVADIS
INSTITUTO VALENCIANO DE CINEMATOGRAFIA "RICARDO MUÑOZ SUAY"	IVAC
INSTITUTO VALENCIANO DE CONSERVACION Y RESTAURACION DE BIENES CULTURALES	
INSTITUTO VALENCIANO DE FINANZAS	IVF
INSTITUTO VALENCIANO DE LA EXPORTACION, S.A.	IVEX
INSTITUTO VALENCIANO DE LA MUSICA	IVM
INSTITUTO VALENCIANO DE LA VIVIENDA, S.A.	IVH
INVERCOVA I-FONDO DE INVERSIÓN DE CAPITAL RIESGO	INVERCOVA I
INVERCOVA II-FONDO DE INVERSIÓN DE CAPITAL RIESGO	INVERCOVA II
NUEVAS VIVIENDAS VALENCIANAS, S.A.	
PARC CASTELLÓ-EL SERRALLO S.L.	
PARQUE EMPRESARIAL DE REQUENA, S.L. (2)	
PARQUE EMPRESARIAL DE SAGUNTO, S.L. (2)	
PROYECTO CULTURAL DE CASTELLON, S.A.	
RADIO AUTONOMIA VALENCIANA, S.A.	RAV
RECICLADOS Y COMPOSTAJE PIEDRA NEGRA, S.A,	
RECICLATGE DE RESIDUS LA MARINA ALTA, S.A. (1)	
RESIDUOS INDUSTRIALES DE LA MADERA Y AFINES, S.A.	RIMASA
SANEAMIENTO DE AGUAS RESIDUALES DE LA COMUNIDAD VALENCIANA	SAR
SEGURIDAD Y PROMOCION INDUSTRIAL VALENCIANA, S.A.	SEPIVA
SOCIEDAD DE GESTIÓN DEL PALACIO DE LAS ARTES DE VALENCIA, S.L.	
SOCIEDAD GESTORA PARA LA IMAGEN ESTRATÉGICA Y PROMOCIONAL DE LA COMUNIDAD VALENCIANA, S.A.U.	
SOCIEDAD PROYECTOS TEMÁTICOS DE LA COMUNIDAD VALENCIANA, S.A.	SPTA
SOL I VIVENDES DEL MEDITERRANI S.A.	
SOL I VIVENDES VALENCIANES, S.A.	
TEATRES DE LA GENERALITAT VALENCIANA	TGV

Denominación social	Nombre comercial
TELEVISION AUTONOMICA VALENCIANA, S.A.	TAV
VAERSA, VALENCIANA DE APROVECHAMIENTO ENERGETICO DE RESIDUOS, S.A.	VAERSA
VALENCIA PARQUE CENTRAL ALTA VELOCIDAD 2003, S.A.(3)	
COMUNIDAD AUTÓNOMA DE EUSKADI	
ABANTO-ZIERBENAKO INDUSTRIALDEA, S.A. (1) .	
AGENCIA DE EVALUACION DE LA CALIDAD DEL SISTEMA UNIVERSITARIO VASCO	
AGENCIA VASCA DE PROTECCIÓN DE DATOS	
ARAIKO ARANEKO INDUSTRIALDEA, S.A. (1) .	
ARRATIAKO INDUSTRIALDEA, S.A. (1) .	
BASQUETOIR,S.A. AGENCIA VASCA DE TURISMO,S.A.	
BERROETA ALDAMAR, S.L. (1)	
BIC GIPUZKOA BERRILAN, S.A. (1)	
BILBAO EXHIBITION CENTRE, S.A (1)	
BILBAO RIA 2000, S.A. (3)	
BIOARTIGAS, S.A. (1) .	
BIOGARBIKER, S.A. (1)	
BIOSANMARKOS, S.A. (1) .	
BIOSASIETA, S.A. (1)	
BURTZENA EMPRESA PARKEA, S.A.(1)	
BUSTURIALDEKO INDUSTRIALDEA, S.A. (1) .	
CENTRAL HIDROELECTRICA DE RENTERIA, S.A. (1) .	
CENTRAL HIDROELECTRICA DE SOLOGOEN, S.A. (1) .	
CENTRAL HIDROELÉCTRICA SAN PEDRO DE ARAIA,S.A. (1)	
CENTRO DE DESARROLLO EMPRESARIAL MARGEN IZQUIERDA, S.A.(1)	CEDEMI
CENTRO DE EMPRESAS DE ZAMUDIO, S.A.	
CENTRO DE EMPRESAS E INNOVACION DE ALAVA, S.A. (1) .	
CENTRO DE EMPRESAS E INNOVACION DE MONDRAGON, S.A. (1)	CEI MONDRAGON
CENTRO INTERNACIONAL DE CULTURA CONTEMPORANEA,S.A (1)	
CENTRO PARA EL AHORRO Y DESARROLLO ENERGETICO Y MINERO, S.A.	CADEM
CENTRO PARA EL DESARROLLO EMPRESARIAL E INDUSTRIAL DE LA COMARCA DE BUSTURIALDEA, S.A. (1)	

Denominación social	Nombre comercial
DEBA BEHEKO INDUSTRIALDEA, S.A. (1)	
DEBA GOIENENKO INDUSTRIALDEA, S.A. (1)	
EGAILAN, S.A.	
EITBNET, S.A.	
ELORRIOKO INDUSTRIALDEA, S.A. (1) .	
ENTE VASCO DE LA ENERGIA	E.V.E.
EUSKADIKO KIROL PORTUA, S.A.	
EUSKOTREN PARTICIPACIONES,S.A.	
EZTEN-FONDO CAPITAL RIESGO (F.C.R.)	
FERROCARRILES VASCOS, S.A.	EUSKOTREN
FESTIVAL INTERNACIONAL DE CINE DE SAN SEBASTIAN, S.A. (3)	
GESTION DE CAPITAL RIESGO DEL PAIS VASCO, S.A.	
GOHERRIBEHEKO INDUSTRIALDEA,S.A. (1)	
HERNANIKO INDUSTRIALDEA, S.A. (1) .	
HIDROELECTRICA HARANA-KONTRASTA,S.A. (1)	
INMOBILIARIA MUSEO DE ARTE MODERNO Y CONTEMPORANEO DE BILBAO, S.L. (1) .	
IRUNGO INDUSTRIALDEA, S.A. (1) .	
ITELAZPI, S.A.	
JAIZKIBIA,S.A. (3)	
LANBARREN PARKE LOGISTIKOA, S.A. (1)	
LAUTADAKO INDUSTRIALDEA, S.A. (1) .	
MALLABIAGO INDUSTRIALDEA, S.A. (1)	
MARGEN INDUSTRIAL Y LOGÍSTICA, S.A. (3)	INMARLO
MENDIKOI NEKAZARITZA GARAPENERAKO INSTITUTUA, S.A.	
MUSEO DE BELLAS ARTES DE BILBAO, S.A. (1)	
NEIKER-INSTITUTO VASCO DE INVESTIGACIÓN Y DESARROLLO AGRARIO, S.A..	NEIKER
NEKAZAL IKERKETA ETA TEKNOLOGIA, S.A. (1) .	I.K.T.S.A.
OARSOALDEKO INDUSTRIALDEA, S.A. (1) .	
OKAMIKAKO INDUSTRIALDEA, S.A. (1) .	
ORDUÑAKO INDUSTRIALDEA, S.A. (1) .	

Denominación social	Nombre comercial
ORQUESTA DE EUSKADI, S.A.	
OSATEK, S.A.	OSATEK
PARQUE TECNOLOGICO DE ALAVA, S.A. (1) .	
PARQUE TECNOLOGICO DE SAN SEBASTIAN, S.A. (1)	
PARQUE TECNOLOGICO-TEKNOLOGI ELKARTEGIA, S.A. (1) .	
PROMOTORA DEL POLO DE INNOVACIÓN DE GARAIA, S.A. (1)	
QUINCENA MUSICAL DE SAN SEBASTIAN, S.A. (1) .	
RADIO TELEVISION VASCA	EITB
RADIO VITORIA, S.A.	
RADIODIFUSION VASCA, S.A.	
RED FERROVIARIA VASCA-EUSKAL TRENDIBE SAREA	
SERVICIO VASCO DE SALUD	OSAKIDETZA
SESTAO BERRI 2010, S.A. (1)	
SOCIEDAD DE APROVECHAMIENTO ENERGETICO BIOGARDELEGUI, S.A. (1)	
SOCIEDAD DE CAPITAL DESARROLLO DE EUSKADI, S.A. (1) .	SOCADE
SOCIEDAD DE HIDROCARBUROS DE EUSKADI, S.A.	
SOCIEDAD INFORMATICA DEL GOBIERNO VASCO, S.A.	E.J.I.E.S.A.
SOCIEDAD PARA LA GESTION DE CENTRALES HIDROELECTRICAS MUNICIPALES, S.A.	UZESA
SOCIEDAD PARA LA PROMOCIÓN DEL AEROPUERTO DE BILBAO,S.A (1)	
SOCIEDAD PARA LA PROMOCION Y RECONVERSION INDUSTRIAL, S.A.	S.P.R.I.
SOCIEDAD PUBLICA DE GESTION AMBIENTAL I.H.O.B.E., S.A.	IHOBE
SPRILUR, S.A.	
TEKEL, S.A. (EN LIQUIDACIÓN)	
TELEVISION VASCA, S.A.	
TENEDORA MUSEO DE ARTE MODERNO Y CONTEMPORÁNEO DE BILBAO, S.L. (1) .	
TOLOSALDEKO APATTAERREKA INDUSTRIA LURRA, S.A. (1)	
URDULIZKO INDUSTRIALDEA, S.A. (1)	
UROLA ERDIKO INDUSTRIALDEA, S.A. (1)	
UROLA GARAICO INDUSTRIALDEA, S.A. (1)	
VIA, PROMOCION DEL AEROPUERTO DE VITORIA S.A. (1)	VIA

Denominación social	Nombre comercial
VITORIA INTEGRATED AIR SERVICES, S.A. (1)	VIAS
VIVIENDA Y SUELO DE EUSKADI, S.A.	VISESA
ZARAUZKO INDUSTRIALDEA, S.A. (1) .	
ZAZPITURRI, S.A. (1)	
ZIURTAPEN ETA ZERBITZU EMPRESA, IZENPE, S.A. (1)	
ZUATZU PARQUE EMPRESARIAL, S.A. (1).	
ZUMAIAKO KIROL PORTUA, S.A. (1)	
CIUDAD AUTÓNOMA DE CEUTA	
ACUICULTURA DE CEUTA, S.A.	
AGUAS DE CEUTA EMPRESA MUNICIPAL, S.A.	ACEMSA
APARCAMIENTOS MUNICIPALES Y GESTIÓN VIAL, S.A.	
EMPRESA MUNICIPAL DE LA VIVIENDA DE CEUTA, S.A	EMVICESA
OBIMACE, S.L.U.	
OBRAS INFRAESTRUCTURAS Y MEDIO AMBIENTE, S.A.	OBIMASA
PARQUE MARITIMO DEL MEDITERRANEO, S.A.	
PUERTA DE AFRICA, S.A.	
RADIO TELEVISION DE CEUTA, S.A.	
SERVICIOS TRIBUTARIOS DE CEUTA, S.L.	
SERVICIOS TURISTICOS CEUTA, S.L.	
SOCIEDAD PARA EL FOMENTO Y PROMOCION SOCIOECONOMICA DE CEUTA, S.A.	PROCESA
CIUDAD AUTÓNOMA DE MELILLA	
EMPRESA MUNICIPAL DE LA VIVIENDA Y EL SUELO DE MELILLA, S.A.	EMVISMESA
INFORMACION MUNICIPAL, S.A.	INMUSA
PROYECTO MELILLA, S.A.	PROMESA
RESIDUOS DE MELILLA, S.A. (2).	REMESA
VARIAS COMUNIDADES AUTONOMAS	
AGRUPACIÓN DE INTERÉS ECONÓMICO SIGMA GESTIÓN UNIVERSITARIA, A.I.E.	
OFICINA DE COOPERACIÓN UNIVERSITARIA, S.A.	

(1) Entidad participada por el Sector Público Autonómico y el Sector Público Provincial y/o Municipal

(2) Entidad participada por el Sector Público Autonómico y el Sector Público Estatal

(3) Entidad participada por el Sector Público Autonómico, el Sector Público Provincial y/o Municipal y el Sector Público Estatal

(11) Entidad participada por el Sector Público Autonómico e indirectamente por otro ámbito del Sector Público

2.1.3. Sector Público Empresarial Provincial

Denominación social	Nombre Comercial
CABILDO INSULAR DE EL HIERRO	
EMPRESA INSULAR DE SERVICIOS EL MERIDIANO, S.A.	EL MERIDIANO
GORONA DEL VIENTO S.A.(4)	
CABILDO INSULAR DE GRAN CANARIA	
CENTRO ATLANTICO DE ARTE MODERNO, S.A.	CAAMSA
CLUB GRAN CANARIA DE BALONCESTO S.A.D. (4)	CANARIAS TELECOM
COMUNIDAD DE AGUAS " LA LUMBRE", S.A	
PROMOCION DEPORTIVA INSULAR, S.A.	PRODEINSA
SERVICIO INSULAR DE ABASTECIMIENTO DE LECHE, S.A.	SIALSA
SOCIEDAD PROMOCIÓN ECONÓMICA DE GRAN CANARIA, S.A.	
CABILDO INSULAR DE LA PALMA	
DESTILERÍAS DEL VALLE, S.A.	
S. PROMOCION Y DESARROLLO ECONOMICO DE LA ISLA DE LA PALMA, S.A.	
CABILDO INSULAR DE LANZAROTE	
CENTROS DE ARTE, CULTURA Y TURISMO	
INSULAR AGUAS DE LANZAROTE, S.A. (11)	INALSA
CABILDO INSULAR DE TENERIFE	
ASOCIACION MIXTA DE COMPENSACION DEL POLIGONO INDUSTRIAL VALLE DE GUIMAR (5)	AMC VALLE DE GUIMAR
AUDITORIO DE TENERIFE, S.A.	
BUENAVISTA GOLF, S.A. (4)	
CABO BLANCO ORDENACION Y GESTION URBANISTICA S.A. (4)	CABOGES
CASINO PLAYA DE LAS AMERICAS S.A.	
CASINO SANTA CRUZ, S.A.	
CASINO TAORO, S.A.	
CULTIVOS VEGETALES IN VITRO TENERIFE, S.A.	CULTESA
EMPRESA INSULAR DE ARTESANIA, S.A.	
GESTIÓN INSULAR PARA EL DEPORTE, LA CULTURA Y EL OCIO, S.A.	IDECO
INSTITUCION FERIA DE TENERIFE, S.A.	
INSTITUTO MEDICO TENERIFEÑO, S.A.	IMETISA

Denominación social	Nombre Comercial
INSTITUTO TECNOLOGICO Y DE ENERGIAS RENOVABLES, S.A. (4)	ITER
MERCADOS CENTRALES DE ABASTECIMIENTO DE TENERIFE, S.A. (6)	MERCATENERIFE
METROPOLITANO DE TENERIFE, S.A.	
PROMOCION EXTERIOR DE TENERIFE, S.A. (4)	
SOCIEDAD DE FOMENTO E INVERSIONES DE TENERIFE,S.A. (6)	SOFITESA
SOCIEDAD INSULAR PROMOCION MINUSVALIDOS, S.L.	SIMPROMI
TENERIFE CANARIAS, C.B.	
COMARCA ALT URGELL	
INICIATIVES ALT URGELL, S.A.	
COMARCA BAIX CAMP	
SERV. COMARCALS MEDIOAMBIENTALS, S.A.	
COMARCA BAIX EBRE	
BAIX EBRE INNOVA, S.L.	
COMARCA CAMPO DE BORJA	
S. INTEGRACIÓN LABORAL DISCAPACITADOS CAMPO DE BORJA, S.L.	
COMARCA DE BAIX LLOBREGAT	
SOCIEDAD DE GESTIÓN COMARCAL, S.A.	
COMARCA DEL BARCELONES	
REGESA APARCAMENTS, S.A.	
SOCIEDAD URBANÍSTICA METROPOLITANA DE REHABILITACIÓN Y GESTIÓN, S.A.	REGESA
COMARCA DEL RIPOLLÉS	
RIPOLLES DESENVOLUPAMENT, S.L. (4)	
COMARCA DEL SOLSONÈS	
FOMENT DEL SOLSONÉS, S.A.	
COMARCA GENERAU D'ARAN	
ARAN SALUT SERV. ASISTENCIAUS INTEGRATS, S.L.	
TRANSP. EMERGÈNCIES SANITÀRIES VAL D'ARAN	TESVA
TURISME JUVENIL VAL D'ARAN, S.L.	
COMARCA LOS MONEGROS	
MONEGROS SERVICIOS MEDIOAMBIENTALES, S.L.	

Denominación social	Nombre Comercial
<p>CONSEJO INSULAR DE IBIZA-FORMENTERA</p> <p>FERIAS Y CONGRESOS DE IBIZA Y FORMENTERA, S.A.</p>	
<p>CONSEJO INSULAR DE MALLORCA</p> <p>RADIO I TELEVISIÓ DE MALLORCA, S.A.</p>	
<p>CONSEJO INSULAR DE MENORCA</p> <p>SERVICIO DE INFORMÁTICA LOCAL DE MENORCA (4)</p>	SILME
<p>DIPUTACIÓN FORAL DE ALAVA</p> <p>ALAVA AGENCIA DE DESARROLLO, S.A.</p> <p>ALAVA AGENCIA DEL AGUA, S.A.U.</p> <p>ARABAKO LANAK, S.A.</p> <p>ASPARRENAKO ELKARTEGIA, S.A. (4) .</p> <p>CENTRO DE CALCULO DE ALAVA, S.A.</p> <p>CENTRO DE TRANSPORTE DE VITORIA, S.A. (4)</p> <p>FERNANDO BUESA ARENA , S.A.U.</p> <p>HAZIBIDE, S.A. (4)</p> <p>LAUDIOKO ELKARTEGIA, S.A. (4) .</p> <p>NATURGOLF, S.A. (4)</p> <p>SOCIEDAD ANONIMA DE GESTION DEL PATRIMONIO CULTURAL EDIIFICADO DE ALAVA (4) .</p> <p>VIAS DE ALAVA, S.A.</p>	CCASA CTV ARABARRI
<p>DIPUTACIÓN FORAL DE GUIPUZCOA</p> <p>ATALLU INDUSTRI SUSTAPENA, S.A. (4)</p> <p>BIDEGI GIPUZKOAKO AZPIEGITERUN AGENTZIA, S.A.</p> <p>CENTRO KURSAAL, S.A. (4)</p> <p>ETORLUR GIPUZKOAKO LURRA S.A.</p> <p>EUSKOMODAL, S.A. (6)</p> <p>GIPUZKOAKO URAK, S.A. (11)</p> <p>OÑARTXOKO OLETA S.A. (4)</p> <p>SOCIEDAD FORAL DE SERVICIOS INFORMÁTICOS,S.A.</p> <p>ZARAMAREN ERABILPEN GARBIA, S.A.(5)</p> <p>DIPUTACIÓN FORAL DE VIZCAYA</p>	KURSAAL IZFE ZERGARBI

Denominación social	Nombre Comercial
ABANDOIBARRA, S.A.	
APARCAMIENTO DISUASORIO DE CAMIONES DE VIZCAYA, S.A. (4) .	APARCABISA-BIKAKOBO
AZPIEGITURA, S.A.	
BEAZ S.A. (5)	BEAZ
BIZKAIKO BASALAN AKZIOZKO BALTZUA A.B., S.A	BASALAN
BIZKAIKO BERRIKUNTZA AGENTZIA, S.A.	D.Z.
BIZKAIKO BIDEAK, S.A.	
BIZKAILUR, S.A.	
BOROA SOCIEDAD DE GESTION, S.A.	
EUSKALDUNA JAUREGIA, S.A.	
GARBIKER, S.A.	
INSTITUTO TUTELAR DE BIZKAIA	
INTERBIAK, BIZKAIKO HEGOALDEKO AKZESIBILITATEA, S.A.	
KIROLGINTZAN, S.A.	
LANTIK, S.A.	
METRO BILBAO, S.A. (11)	
PARQUE INDUSTRIAL DE ABANTO-CIERVANA, S.A.	
SALA DE EXPOSICIONES REKALDE, S.L.	
SEED CAPITAL DE BIZKAIA, FONDO DE CAPITAL RIESGO (6)	
SEED CAPITAL DE BIZKAIA, SOCIEDAD GESTORA DE ENTIDADES DE CAPITAL RIESGO, S.A.(6)	SEED CAPITAL DE BIZKAIA
SOCIEDAD BILBAO URBAN CIRCUIT, S.L. (4)	
DIPUTACIÓN PROVINCIAL DE ALBACETE	
INSTITUTO TECNICO AGRONOMICO PROVINCIAL, S.A.	ITAPSA
SOCIEDAD ANONIMA DE PROMOCION Y EQUIPAMIENTO DE SUELO DE ALMANSA (4)	SAPRES ALMANSA
DIPUTACIÓN PROVINCIAL DE ALICANTE	
EMPRESA PROVINCIAL DE AGUAS COSTABLANCA, S.A.	PROAGUAS COSTABLANCA
DIPUTACIÓN PROVINCIAL DE ALMERÍA	
E.P. VIVIENDA S.L.	
GESTION DE AGUAS DEL LEVANTE ALMERIENSE, S.A. (4)	GALASA
LA GRANJA DE LUBRIN, S.L.	

Denominación social	Nombre Comercial
<p>DIPUTACIÓN PROVINCIAL DE AVILA</p> <p>NATURAVILA, S.A.</p>	
<p>DIPUTACIÓN PROVINCIAL DE BADAJOZ</p> <p>AGROPECUARIA DE LA DIPUTACION DE BADAJOZ, S.A.</p>	ADISA
<p>DIPUTACIÓN PROVINCIAL DE BARCELONA</p> <p>AGENCIA DE COMUNICACIÓ LOCAL, S.A.</p> <p>BERGUEDÁ INICIATIVES, SOCIETAT DE DESENVOLUPAMENT, S.L. (4)</p> <p>COMPAÑIA DE EMISIONES Y PUBLICIDAD , S.A.</p> <p>GESCLINIC, S.A. (11)</p> <p>HOSPITAL CLINICO Y PROVINCIAL DE BARCELONA (6) .</p> <p>XARXA AUDIOVISUAL LOCAL</p>	
<p>DIPUTACIÓN PROVINCIAL DE CACERES</p> <p>SOCIEDAD AGROPECUARIA PROVINCIAL, S.A.</p>	
<p>DIPUTACIÓN PROVINCIAL DE CÁDIZ</p> <p>COMERCIALIZADORA DE PRODUCTOS MARROQUINEROS DE UBRIQUE, S.A. (6)</p> <p>EMPRESA PROVINCIAL DE INFORMATICA DE CADIZ, S.A.</p> <p>GESTIÓN INTEGRAL DEL TERRITORIO, S.A.</p> <p>PROMOTORA GADITANA DE VIVIENDAS SOCIALES, S.A.</p> <p>TURISMO GADITANO, S.A.</p>	<p>CUBRI</p> <p>EPICSA</p> <p>GITSA</p> <p>PROVISA</p> <p>TUGASA</p>
<p>DIPUTACIÓN PROVINCIAL DE CIUDAD REAL</p> <p>DIARIO LANZA</p>	
<p>DIPUTACIÓN PROVINCIAL DE CORDOBA</p> <p>CORPORACIÓN INDUSTRIAL CÓRDOBA NORTE, S.A. (4)</p> <p>CORPORACIÓN INDUSTRIAL CÓRDOBA OCCIDENTAL, S.A. (4)</p> <p>CORPORACIÓN INDUSTRIAL CÓRDOBA SUR, S.A. (4)</p> <p>CORPORACIÓN INDUSTRIAL CÓRDOBA SURESTE, S.A. (4)</p> <p>EMPRESA PROVINCIAL DE AGUAS DE CORDOBA, S.A.</p> <p>EMPRESA PROVINCIAL DE RECAUDACION E INFORMATICA, S.A.</p> <p>EMPRESA PROVINCIAL DE RESIDUOS SOLIDOS Y MEDIO AMBIENTE, S.A.</p> <p>PROMOTORA DE VIVIENDAS DE CORDOBA, S.A. (4) .</p>	<p>CINCONOR</p> <p>CINCOROC</p> <p>CINCOSUR</p> <p>EMPROACSA</p> <p>EPRINSA</p> <p>EPREMASA</p> <p>PROVICOSA</p>

Denominación social	Nombre Comercial
RUTA BÉTICA ROMANA, S.L. (4) DIPUTACIÓN PROVINCIAL DE GERONA	RUBERO
PATRONATE DE TURISME COSTA BRAVA-GIRONA, S.A. (4)	
SERVICIOS DE MEJORA Y EXPANSION GANADERA Y GENETICA APLICADA, S.A.P. DIPUTACIÓN PROVINCIAL DE GRANADA	SEMEGA
CLUB BALONCESTO DE GRANADA, S.A.	
EMPRESA PROVINCIAL DE VIVIENDA, SUELO Y EQUIPAMIENTO DE GRANADA, S.A.	VISOGSA
INFRAESTRUCTURAS Y EQUIPAMIENTOS DE GRANADA, S.A. DIPUTACIÓN PROVINCIAL DE HUESCA	INGRA
PUBLICACIONES Y EDICIONES DEL ALTOARAGÓN, S.A. (4) DIPUTACIÓN PROVINCIAL DE JAEN	
EMPRESA PROVINCIAL VIVIENDA Y SUELO DE JAÉN, S.A.	
SOCIEDAD PROVINCIAL DE ARTES GRAFICAS, S.A. DIPUTACIÓN PROVINCIAL DE LEÓN	SOPROARGRA
INSTITUTO DE PROMOCION ECONOMICA DE LEON, S.A. DIPUTACIÓN PROVINCIAL DE LERIDA	IPELSA
ESTACION ADUANERA LLEIDATANA, S.A. (4)	
SERVEI D'ANALISI DE SOLS, S.A. (4) DIPUTACIÓN PROVINCIAL DE LUGO	
CLUB BALONCESTO BREOGAN, S.A. DIPUTACIÓN PROVINCIAL DE MALAGA	
EMPRESA PROVINCIAL PARA LA VIVIENDA SOCIEDAD DE PLANIFICACION Y DESARROLLO, S.A. DIPUTACIÓN PROVINCIAL DE SALAMANCA	SOPDE
INFRAESTRUCTURAS PROVINCIALES DE SALAMANCA, S.A. DIPUTACIÓN PROVINCIAL DE SEGOVIA	
AERONAÚTICA DEL GUADARRAMA, S.A. (4) SEGOVIA 21 S.A. DIPUTACIÓN PROVINCIAL DE SEVILLA	
CAMPIÑA SIGLO XXI, S.L. (4)	

Denominación social	Nombre Comercial
ECODESARROLLO DE SIERRA MORENA. S.A. (4)	
PRODETUR	
SEVILLA ACTIVA, S.A.	
SEVILLA SEED CAPITAL, SOCIEDAD DE CAPITAL RIESGO (6)	
SOCIEDAD DE DESARROLLO CORREDOR DE LA PLATA, S.A. (4)	
SOCIEDAD DE DESARROLLO DE LA PUEBLA DE LOS INFANTES. EL GANCHAL, S.A. (4)	EL GANCHAL
SOCIEDAD PROVINCIAL DE INFORMATICA DE SEVILLA, S.A.	INPRO
DIPUTACIÓN PROVINCIAL DE TERUEL	
BARONÍA DE ESCRICHE, S.L. (4)	
PROMOCIÓN EÓLICA TUROLENSE, S.L. (4)	
SERVICIO DE AGUAS Y SANEAMIENTOS DE TERUEL, S.A.	
TELETERUEL, S.A. (4)	
DIPUTACIÓN PROVINCIAL DE VALENCIA	
BATLIA, S.A.	
EMPRESA GENERAL VALENCIANA DEL AGUA, S.A.	EGEVASA
GESTION INTEGRAL DE RESIDUOS SOLIDOS URBANOS, S.A.	GIRSA
IMPULSO ECONOMICO LOCAL, S.A.	IMELSA
MEDITERRANEA RECURSOS HIDRICOS, S.A.	
DIPUTACIÓN PROVINCIAL DE VALLADOLID	
SOCIEDAD PROMOCIÓN Y GESTIÓN DEL TURISMO, S.A.	
SOCIEDAD PROVINCIAL DESARROLLO VALLADOLID	
DIPUTACIÓN PROVINCIAL DE ZARAGOZA	
MONASTERIO DE VERUELA, S.A.	
RESIDENCIA ESTUDIANTIL Y CENTRO DE ESTUDIOS RAMON PIGNATELLI, S.A.	
ENTIDAD METROPOLITANA DE SERVICIOS HIDRÁULICOS	
E.M. AGUAS RESIDUALES	EMARSA
ENTIDAD METROPOLITANA DE SERVICIOS HIDRAULICOS Y TRATAMIENTO DE RESIDUOS	
EMPRESA METROPOLITANA DE SANEAMIENTO, S.A.	EMSSA
RECUPERACIÓN DE LA ENERGÍA, S.A. (6)	RESA
SOCIEDAD DE GESTION METROPOLITANA DE ABASTECIMIENTO DE AGUAS, S.A.	SOGEMASA

Denominación social	Nombre Comercial
<p>ENTIDAD METROPOLITANA DEL TRANSPORTE</p> <p>E. D'INFORMACIO I PROMOCIO TRANSPORT</p> <p>F.C. METROPOLITA DE BARCELONA, S.A</p> <p>TRANSPORTS DE BARCELONA, S.A.</p>	<p>CETRAMSA</p>
<p>ENTIDAD METROPOLITANA PARA EL TRATAMIENTO DE RESIDUOS</p> <p>CIA. VALENCIANA FERTILIZANTES</p>	<p>FERVASA</p>
<p>MANCOMUNIDAD SIERRA DEL RINCÓN</p> <p>RINCÓN CONSULTORIA Y GESTIÓN, S.L.</p>	
<p>MANCOMUNIDAD AGUAS COSTA DE HUELVA</p> <p>GESTIÓN INTEGRAL DEL AGUA, S.A.</p>	
<p>MANCOMUNIDAD ALJARAFE</p> <p>E.P. ALJAFARSA</p>	
<p>MANCOMUNIDAD CAMP DE TURIA</p> <p>S. MERC. CENTRO ESPECIAL EMPLEO CAMP DE TURIA</p>	
<p>MANCOMUNIDAD CAMPIÑA SUR DE CÓRDOBA</p> <p>AVANCE LOCAL, S.L.</p>	
<p>MANCOMUNIDAD CINCA ALCANADRE</p> <p>S. MC. CINCA ALCANADRE, S.L.</p>	
<p>MANCOMUNIDAD COSTA DEL SOL OCCIDENTAL</p> <p>ACOSOL, S.A.</p>	
<p>MANCOMUNIDAD D'ABASTAMENT D'AIGUA DEL SOLSONÉS</p> <p>E. PÚBLICA AIGÜES DEL CARDENER, S.A.</p>	
<p>MANCOMUNIDAD DE AGUAS DE TXINGUDI</p> <p>SERVICIOS DE TXINGUDI, S.A</p>	
<p>MANCOMUNIDAD DE AGUAS DEL EMBALSE DEL RIO AÑARBE</p> <p>AGUAS DEL AÑARBE, S.A.</p>	
<p>CENTRAL HIDROELECTRICA DE AÑARBE, S.A. (4)</p>	
<p>MANCOMUNIDAD DE BAJO GUADALQUIVIR</p> <p>GESALQUIVIR, S.A. (4)</p>	
<p>MANCOMUNIDAD DE CAMPO DE GIBRALTAR</p>	

Denominación social	Nombre Comercial
AGUAS DEL CAMPO DE GIBRALTAR, S.A.	
INICIATIVA Y DESARROLLO DEL CAMPO DE GIBRALTAR	
RESIDUOS SOLIDOS URBANOS CAMPO DE GIBRALTAR, S.A.	RUCAGISA
MANCOMUNIDAD DE COMARCA DE PAMPLONA	
SERVICIOS DE LA COMARCA DE PAMPLONA, S.A.	
MANCOMUNIDAD DE LA BAHÍA DE CÁDIZ	
CEMENTERIO MANCOMUNADO BAHIA DE CADIZ, S.A.	CEMABASA
MANCOMUNIDAD DE MUNICIPIOS DE BETURIA	
E. DIVERSIFICACIÓN INDUSTRIAL DEL ANDÉVALO, S.L.	
MANCOMUNIDAD DE RESIDUOS URBANOS DEL CAMP DE TARRAGONA	
SERVICIO DE INCINERACIÓN DE RESIDUOS URBANOS, S.A. (5)	SIRUSA
MANCOMUNIDAD DESARROLLO CONDADO DE HUELVA	
DESARROLLO DEL CONDADO, S.A.	
MANCOMUNIDAD FORESTAL ANSÓ-FAGO	
INDUSTRIAS FORESTALES DE ANSÓ, S.A.	
MANCOMUNIDAD ISLANTILLA	
SOCIEDAD DEL SUELO, URBANIZACIÓN Y SERVICIOS, S.A.	
MANCOMUNIDAD NORTE DE GRAN CANARIA	
SOCIEDAD DESARROLLO NORTE DE GRAN CANARIA, S.L.	
MANCOMUNIDAD SERV. TXORIERRI-TXORIERRIKO ZERBITZUEN MANKOMUNITATEA	
BEHARGINTZA TXORIERRI S.L.	
MANCOMUNIDAD URIBE-KOSTA	
URIBE KOSTAKO BEHARGINTZA S.L.	

(4) Entidad participada por el Sector Público Provincial y el Sector Público Autonómico y/o Municipal

(5) Entidad participada por el Sector Público Provincial y el Sector Público Estatal

(6) Entidad participada por el Sector Público Provincial, el Sector Público Autonómico y/o Municipal y el Sector Público Estatal

(11) Entidad participada por el Sector Público Provincial e indirectamente por otro ámbito del Sector Público

2.1.4. Sector Público Empresarial Municipal

Denominación social	Nombre Comercial
AYUNTAMIENTO DE ACEBO MATADERO MUNICIPAL, S.L.	
AYUNTAMIENTO DE ADEJE S. HACIENDA LOCAL DE ADEJE, S.A VIVIENDAS DE ADEJE, S.A.	
AYUNTAMIENTO DE AGÜIMES TURISMO RURAL DE AGÜIMES, S.L.	
AYUNTAMIENTO DE AIA AIA LANTZEN, S.A.	
AYUNTAMIENTO DE ALANÍS SOLANA DE LA BERNALDA, S.A. (7)	
AYUNTAMIENTO DE ALBACETE EMPRESA MUINICIPAL DE INFRAESTRUCTURAS Y SERVICIOS DE ALBACETE, S.A.	EMISALBA
AYUNTAMIENTO DE ALBOLOTE E. M. DE AGUAS DE ALBOLOTE, S.A. GRANJA LA CARTUJA DE ALBOLOTE, S.L.	
AYUNTAMIENTO DE ALCALÁ DE GUADAIRA ALCALÁ COMUNICACIÓN M, S.A. E.M. PROMOCION ALCALÁ DE GUADAIRA, S.A. INNOVAR EN ALCALÁ DE GUADAIRA, S.L.	
AYUNTAMIENTO DE ALCALÁ DE HENARES CEMENTERIO JARDIN DE ALCALA DE HENARES, S.A. EMPRESA MUNICIPAL DE LA VIVIENDA DE ALCALA DE HENARES, S.A. EMPRESA MUNICIPAL DE PROMOCION ALCALA IV CENTENARIO, S. A.	E.M.V. ALCALA
AYUNTAMIENTO DE ALCALÁ LA REAL AGUAS DE ALCALÁ LA REAL EMPRESA MUNICIPAL, S.A JARDINES Y MEDIO AMBIENTE, S.A.	
AYUNTAMIENTO DE ALCANTARILLA RADIO SINTONÍA, S.L.	

Denominación social	Nombre Comercial
AYUNTAMIENTO DE ALCÁZAR DE SAN JUAN	
MEDIOS Y RECURSOS, S.L.	
S. MERC. AGUAS DE ALCAZAR, S.A.	
VIVEROS ABEDUL, S.L.	
AYUNTAMIENTO DE ALCOBENDAS	
EMPRESA MUNICIPAL AUXILIAR DE RECAUDACION, S.A.	EMARSA
EMPRESA MUNICIPAL DE LA VIVIENDA DE ALCOBENDAS, S.A.	EMVIAL, S.A.
SEROMAL, S.A. MUNICIPAL DE CONSTRUCCION Y CONSERVACION ALCOBENDAS	SEROMAL
SOCIEDAD DE GESTION DEL PATRIMONIO INMOBILIARIO MUNICIPAL DE ALCOBENDAS, S.A.	SOGEPIMA
AYUNTAMIENTO DE ALCONERA	
ALCONERA DE ELECTRICIDAD, S.L.U.	
AYUNTAMIENTO DE ALCORCÓN	
EMPRESA DE SERVICIOS MUNICIPALES DE ALCORCÓN, S.A.	
EMPRESA MUNICIPAL GESTION INMOBILIARIA ALCORCON, S.A.	EMGIASA
AYUNTAMIENTO DE ALCUDIA	
E. M. SERVICIOS ALCUDIA, S.A.	EMSA
AYUNTAMIENTO DE ALDEAMAYOR DE SAN MARTÍN	
EMPRESA MUNICIPAL DE LA VIVIENDA DE ALDEAMAYOR, S.A.	
AYUNTAMIENTO DE ALEGRIA-DULANTZI	
HENAYO PROMOCION INDUSTRIAL, S.L.	
AYUNTAMIENTO DE ALGECIRAS	
ACTIVIDADES DE LIMPIEZA Y GESTIÓN, S.A.	
E.M. MEDIOS COMUNICACION, S.L.	
E.M. SUELO Y VIVIENDAS DE ALGECIRAS	
EMALGESA	
SOCIEDAD MIXTA URBANIZACIÓN , S.A.	
AYUNTAMIENTO DE ALGETE	
E. M. SUELO Y VIVIENDA DE ALGETE, S.A.	
GESTIÓN DE SERVICIOS ALGETE, S.A.	GESERAL
AYUNTAMIENTO DE ALHAMA DE GRANADA	

Denominación social	Nombre Comercial
<p>SOCIEDAD DE DESARROLLO URBANÍSTICO DE ALHAMA Y VENTAS, SURGE, S.A.</p> <p>AYUNTAMIENTO DE ALICANTE</p>	
<p>MERCADOS CENTRALES DE ABASTECIMIENTO DE ALICANTE, S.A. (8)</p>	MERCALICANTE
<p>AYUNTAMIENTO DE ALLARIZ</p> <p>ALLARBUS, S.A.</p> <p>ALLARLUZ, S.A.</p> <p>MEDIOAMBIENTAL ALARICANA, S.A.</p> <p>REATUR, S.A.</p>	
<p>AYUNTAMIENTO DE ALMANSA</p> <p>EMISORA MUNICIPAL DE ALMANSA, S.A.</p>	
<p>AYUNTAMIENTO DE ALMERÍA</p> <p>EMPRESA MUNICIPAL DE TRANSPORTES DE ALMERIA S.A.</p>	
<p>AYUNTAMIENTO DE ALMONTE</p> <p>DOÑANA COMUNICACIÓN, S.A.</p> <p>E.M. INSERCIÓN LABORAL DEL DISCAPACITADO</p> <p>EMPRESA MUNICIPAL ALMONTE TERRITORIO SOSTENIBLE, S.A.</p> <p>EMPRESA MUNICIPAL VIVIENDAS DE ALMONTE, S.A.</p> <p>INICIATIVAS INDUSTRIALES EL TOMILLAR, S.A.</p>	
<p>AYUNTAMIENTO DE ALMUÑECAR</p> <p>ALTUR, S.A.</p> <p>EMPRESA PUBLICA TROPICAL FRUITS, S.A.</p> <p>TELEVISION TROPICAL, S.A.</p>	
<p>AYUNTAMIENTO DE ALPENS</p> <p>PROMOTORA D'HABITATGE D'ALPENS, S.L.</p>	
<p>AYUNTAMIENTO DE ALTEA</p> <p>PCA. DESARROLLO MUNICIPAL, S.A.</p>	
<p>AYUNTAMIENTO DE AMPOSTA</p> <p>GEST. SANITARIA I SERV. SOCIALS, S.A.</p> <p>GEST. URBANÍSTICA, S.A.M.</p>	
<p>AYUNTAMIENTO DE ANDRATX</p>	

Denominación social	Nombre Comercial
<p>S. M. ANDRATX SIGLO XXI, S.A.</p> <p>AYUNTAMIENTO DE ANTEQUERA</p>	
<p>E.M. AGUAS DEL TORCAL DE ANTEQUERA</p>	
<p>PROM. EXP. RECURSOS DE ANTEQUERA Y COMARCA, S.A.</p>	
<p>AYUNTAMIENTO DE ANTZUOLA</p>	
<p>ANTZUOLAKO UDAL ETXEGINTZA, S.A.</p>	
<p>AYUNTAMIENTO DE ARACENA</p>	
<p>E.M. COMUNICACIÓN DE ARACENA, S.R.L.</p>	
<p>VIVIENDA Y DESARROLLO DE ARACENA, S.L.</p>	
<p>AYUNTAMIENTO DE ARAHAL</p>	
<p>DESARROLLO ECONÓMICO Y SOCIAL DE ARAHAL, S.L. (7)</p> <p>EL"ALARBADERO", S.A.</p>	<p>DESDEARAHAL</p>
<p>AYUNTAMIENTO DE ARAMAIONA</p>	
<p>ARAMAIOKO ARGINDAR BANATZAILEA, S.A.</p>	
<p>AYUNTAMIENTO DE ARCHENA</p>	
<p>PROM. Y GESTIÓN MUNICIPAL SUELO DE ARCHENA, S.L.</p>	
<p>AYUNTAMIENTO DE ARCOS DE LA FRONTERA</p>	
<p>GUADALVISTA, S.L.</p>	
<p>AYUNTAMIENTO DE ARENYS DE MUNT</p>	
<p>E. PCA. GEST. URBANÍSTICA I SER. ARENYS DE MUNT, S.A.</p>	
<p>AYUNTAMIENTO DE ARETXABALETA</p>	
<p>ARETXABALETAKO BIHARGINTZA, S.A.</p>	
<p>AYUNTAMIENTO DE ARGANDA DEL REY</p>	
<p>E. M. VIVIENDA DE ARGANDA DEL REY, S.A.</p>	
<p>S. FOMENTO DE ARGANDA DEL REY, S.A.</p>	
<p>AYUNTAMIENTO DE ARGENTONA</p>	
<p>AIGUES D'ARGENTONA, S.A.</p>	
<p>ARGENTONA PROJECTES, S.A.</p>	
<p>AYUNTAMIENTO DE ARMILLA</p>	
<p>ARMUVISSA I, S.A.</p>	

Denominación social	Nombre Comercial
FERMASA AYUNTAMIENTO DE ARNEDO	
INFRAESTRUCTURAS ARNEDO, S.A. AYUNTAMIENTO DE ARONA	
ARONA DESARROLLO, S.A. AYUNTAMIENTO DE ARRAIA-MAEZTU	
ARRAIA-MAEZTU, SOCIEDAD URBANISTICA Y DE DESARROLLO RURAL AYUNTAMIENTO DE ARRASATE/MONDRAGÓN	
INST. COMUNITARIO 3ª EDAD, S.C.L. (7) AYUNTAMIENTO DE ARROYO DE LA ENCOMIENDA	
E.M. SUELO, VIVIENDA Y GESTIÓN DE SERVICIOS PÚBLICOS E INFRAESTRUCTURAS AYUNTAMIENTO DE ARUCAS	
E. M. DESARROLLO DE ARUCAS, S.A. S. M. AGUAS DE ARUCAS, S.A. AYUNTAMIENTO DE ASTIGARRAGA	
ASTIK LANTZEN, S.A. ASTIRRAGA LANTZEN, S.A. AYUNTAMIENTO DE ASTORGA	
MATADERO FRIGORÍFICO COMUNIDAD DE ASTORGA, S.A. POLIGONO INDUSTRIAL ASTORGA, S.L. AYUNTAMIENTO DE AVILÉS	MAFRICAS
REHABILITACIONES URBANAS DE AVILES, S.A. SOCIEDAD DE DESARROLLO LA CURTIDORA, S.A. AYUNTAMIENTO DE AZKOITIA	RUASA
AZKOITIA LANTZEN, S.A. IRAURGI LANTZEN, S.A. (7) AYUNTAMIENTO DE AZPEITIA	LA CURTIDORA
AZPEITIA LANTZEN, S.A. LAPATX ZABORTEGIA, S.A. AYUNTAMIENTO DE AZUAGA	

Denominación social	Nombre Comercial
AMETUGA, S.A.	
FOMENTO CAMPIÑA SUR, S.A.	
AYUNTAMIENTO DE BADAJOZ	
INMOBILIARIA MUNICIPAL, S.A	
MATADERO MUNICIPAL DE BADAJOZ, S.A.	
AYUNTAMIENTO DE BADALONA	
BADALONA CENTRO INTERNACIONAL DE NEGOCIOS, S.A. (7)	BCIN
BADALONA COMUNICACIÓ, S.A.	
BADALONA SERVEIS ASSITENCIALS, S.A.	
CONC. PROMOTORA APARCAMENT BADALONA, S.A. (EN LIQUIDACIÓN)	
ENS DE GESTIO URBANISTICA, S.A.	ENGESTUR
MARINA DE BADALONA, S.A. (7)	
REACTIVACIO BADALONA, S.A.	REBASA
SERVEI CONTROL D'APARCAMENT, S.L.	
AYUNTAMIENTO DE BADIA DEL VALLÉS	
BADIA 2004 PROMOCIONS, S.L.	
AYUNTAMIENTO DE BARAKALDO	
SOCIEDAD GESTION URBANISTICA ERETZA, S.A.	
TALLER USOA LANTEGIA, S.A.	
TEATRO BARACALDO, S.A.	
AYUNTAMIENTO DE BARBATE	
E. M. DE VIVIENDA Y SUELO DE BARBATE, S.L.	
AYUNTAMIENTO DE BARBERÁ DEL VALLÉS	
ACTIVIDADES INTEGRALES	AISA
SABEMSA	
AYUNTAMIENTO DE BARCELONA	
22@BCN, S.A.	
AGENCIA PROMOCIO DEL CARMEL I ENTORNS, S.A.	
BARCELONA D'INFRASTRUCTURES MUNICIPALS, S.A.	
BARCELONA DE SERVEIS MUNICIPALS, S.A.	B:SM

Denominación social	Nombre Comercial
BARCELONA MEETING POINT, S.A. (11)	
BARCELONA REGIONAL AGENCIA METROPOLITANA DE DESENVOLUPAMENT URBANISTIC I D' INFRAESTRUCTURES, S.A. (9)	
CARRERAS Y FONTANALS, S.A. (11)	
FOMENT DE CIUTAT VELLA, S.A. (7)	
GLORIAS DIAGONAL, S.A. (11)	
INFORMACION Y COMUNICACION DE BARCELONA, S.A. SPM	ICB
INSTITUT BARCELONA ESPORTS	IBE
LOCALRET, S.A. (11)	
MEETING Y SALONES, S.A. (11)	
MERCADOS CENTRALES DE ABASTECIMIENTO DE BARCELONA, S.A. (9) .	MERCABARNA
PARC D'ATRACCIONS TIBIDABO, S.A.	
PRO NOU BARRIS, S.A.	PRONOBA
SELECTIVES METROPOLITANES, S.A.	
SERVICIOS FUNERARIOS DE BARCELONA, S.A.	
SOCIEDAD PROEIXAMPLE, S.A.	
SOCIETAT MUNICIPAL BARCELONA GESTIÓ URBANISTICA, S.A.	BAGUR
SOLUCIONES INTEGRALES PARA LOS RESIDUOS, S.A.	
SPM BARCELONA ACTIVA, S.A.	BASA
TRATAMIENTO Y ELIMINACION DE RESIDUOS, S.A. (7)	TERSA
AYUNTAMIENTO DE BASAURI	
BASAURI-ETXEBARRI BEHARGINTZA, S.L.	
AYUNTAMIENTO DE BAZA	
MATADERO MUNICIPAL DE BAZA, S.A.	
AYUNTAMIENTO DE BEASAIN	
BEASAIN LANTZEN, S.A.	
GOIERRIKO EKIMENA, S.A. (7)	
AYUNTAMIENTO DE BEMBIBRE	
PROMOTORA INDUSTRIAL DEL BIERZO ALTO, S.A.	PIBASA
AYUNTAMIENTO DE BENACAZÓN	
BENACAZÓN MUNICIPAL DE SERVICIOS AUTÓNOMOS, S.L. (7)	BEMUSA

Denominación social	Nombre Comercial
<p>AYUNTAMIENTO DE BENALMÁDENA</p> <p>GESTION DE RECURSOS E INGRESOS, S.L.</p> <p>PROMOCION VIVIENDAS SUELOS Y EVENTOS BENAMIEL, S.L.</p> <p>PROYECTO OLIMPO DE BENALMADENA, S.A.</p> <p>PUERTO DEPORTIVO MUNICIPAL, S.A.</p>	
<p>AYUNTAMIENTO DE BENAVENTE</p> <p>CENTRO BENAVENTANO DE TRANSPORTES, S.A.</p> <p>PARQUE LOGÍSTICO DE BENAVENTE</p>	
<p>AYUNTAMIENTO DE BERANTEVILLA</p> <p>PROMOCION INDUSTRIAL BERANTEVILLA, S.A.</p>	
<p>AYUNTAMIENTO DE BERGARA</p> <p>BERGARAKO BIHARGINTZA 98, S.A.</p>	
<p>AYUNTAMIENTO DE BERMEO</p> <p>BARATZ-EDER</p> <p>BERUALA, S.A.</p>	
<p>AYUNTAMIENTO DE BIDEGOIAN</p> <p>BIDEGOIAN LANTZEN, S.A.</p>	
<p>AYUNTAMIENTO DE BILBAO</p> <p>BILBAO INICIATIVAS TURÍSTICAS, S.A.</p> <p>CENTRO DE ACTIVIDADES CULTURALES TEATRO ARRIAGA, S.A.</p> <p>CENTRO INFORMATICO MUNICIPAL DE BILBAO, S.A.</p> <p>FUNICULAR DE ARTXANDA, S.A.</p> <p>LA ALHÓNDIGA CENTRO DE OCIO Y CULTURA, S.A.</p> <p>LAN EKINTZA-BILBAO, S.A.</p> <p>MATADERO DE BILBAO, S.A.</p> <p>MERCADOS CENTRALES DE ABASTECIMIENTO DE BILBAO, S.A. (8) .</p> <p>SERVICIOS FUNERARIOS DE BILBAO, S.L.</p> <p>SOCIEDAD PARA LA PROMOCION Y DESARROLLO DE BILBAO, S.A.</p> <p>SOCIEDAD URBANISTICA DE REHABILITACION DE BILBAO, S.A.</p> <p>VIVIENDAS MUNICIPALES, S.C.</p>	<p>BIT,S.A</p> <p>TEATRO ARRIAGA</p> <p>CIMUBISA</p> <p>MERCABILBAO</p> <p>PROMOBISA</p> <p>SURBISA</p>

Denominación social	Nombre Comercial
AYUNTAMIENTO DE BLANES	
AIGUES DE BLANES, S.A.	
HABITATGES MUNICIPALS, S.A.	
MITJANS DE COMUNICACIO MUNICIPALS, S.A.	
AYUNTAMIENTO DE BOADILLA DEL MONTE	
E. M. SUELO Y VIVIENDA DE BOADILLA DEL MONTE, S.A.	
AYUNTAMIENTO DE BOLLULLOS DE LA MITACIÓN	
CANAL 4 ALJARAFE, S.L.	
S.M. BOLLULLOS PLANIFICA, S.L.	
SOCIEDAD DESARROLLO ECONÓMICO, S.L.	
AYUNTAMIENTO DE BONARES	
DESARROLLO BONARES, S.L.	
AYUNTAMIENTO DE BULLAS	
BULLAS TURISTICA, S.A.	BULLASTUR
ONDA DE BULLAS S.L.U	
AYUNTAMIENTO DE BURGOS	
ESTACIONAMIENTOS Y GARAJES MUNICIPALES, S.A.	PARKMUSA
AYUNTAMIENTO DE BURGUILLOS	
BURGUILLOS NATURAL, S.L. (7)	
AYUNTAMIENTO DE CABRERA DE MAR	
GEST. INICIATIVES CABRERA, S.A.	
AYUNTAMIENTO DE CABRILS	
SERV. I PROMOCION	SEIPROSA
AYUNTAMIENTO DE CACABELOS	
CAMPO DE SAN BARTOLO, S.A.	
AYUNTAMIENTO DE CÁCERES	
GESTION MUNICIPAL AYUNTAMIENTO DE CACERES, S.A.	GEMACA
AYUNTAMIENTO DE CÁDIZ	
AGUAS DE CADIZ, S.A.	ACASA
EMPRESA MUNICIPAL DE APARCAMIENTOS, S.A.	EMASA

Denominación social	Nombre Comercial
ESTACIÓN DEPURADORA DE AGUAS RESIDUALES, S.L.	
INFORMACIÓN Y COMUNICACIÓN MUNICIPAL DE CÁDIZ, S.A.	
PROMOCION Y GESTION DE VIVIENDAS DE CADIZ, S.A.	PROCASA
SOCIEDAD MUNICIPAL FOMENTO ECONOMICO CADIZ 2000, S.A.	CADIZ 2000
SUMINISTRADORA ELECTRICA DE CADIZ, S.A.	
AYUNTAMIENTO DE CALAMOCHA	
S. ACCION Y BIENESTAR SOCIAL, S.L.	
S. CULTURAL Y DEPORTIVA, S.L.	
S. FOMENTO, CONSTRUCCION Y PROMOCION, S.L.	
AYUNTAMIENTO DE CALASPARRA	
PROMOTORA MUNICIPAL DE CALASPARRA, S.A.	
AYUNTAMIENTO DE CALATAYUD	
AUGUSTA GOLF CALATAYUD, S.L.	
COMPAÑIA PROM. MUNICIPAL Y SOCIAL, S.L.	COMPROMYSO
MEDIAVEGA BILBILITANA, S.L.	
AYUNTAMIENTO DE CALDÉS DE MONTBUÍ	
E.M. GEST. M. SERVEIS, S.A.	
HABITATGES MUNICIPALS DE CALDES DE MONTBUI, S.L.	
AYUNTAMIENTO DE CALELLA	
E. PCA. RÁDIO CALELLA TELEVISIÓ, S.L.	
GESTIO VIARIA, S.L.	
AYUNTAMIENTO DE CALERA DE LEÓN	
SERVICIOS TURÍSTICOS COMUNIDAD DE TENTUDÍA, S.L.U.	
AYUNTAMIENTO DE CALVIÁ	
CALVIA 2000, S.A.	
LLAR DE CALVIA, S.A.	
AYUNTAMIENTO DE CAMARENA	
PROMOCIÓN Y DESARROLLO INDUSTRIAL DE CAMARENA, S.A.	
AYUNTAMIENTO DE CAMAS	
SOCIEDAD PARA EL DESARROLLO DE CAMAS,S.A. (7)	SODECSA

Denominación social	Nombre Comercial
<p>AYUNTAMIENTO DE CAÑADA ROSAL</p> <p>CAÑADA INTEGRAL, S.L.U.</p> <p>SOCIEDAD DE DESARROLLO CAÑADA ROSAL, S.L. (7)</p>	
<p>AYUNTAMIENTO DE CAPDEPERA</p> <p>CAPDEPERA SEGLE XXI, S.A.</p>	
<p>AYUNTAMIENTO DE CAPELLADES</p> <p>GEST. PCA. SÓL DE CAPELLADES, S.L.</p>	
<p>AYUNTAMIENTO DE CARBAJO</p> <p>SOCIEDAD DE DESARROLLO INTEGRAL, S.A.</p>	SODECASA
<p>AYUNTAMIENTO DE CARDONA</p> <p>S. GESTIÓ DE SERVEIS, S.L.</p> <p>S.M. D'HABITATGES DE CARDONA, S.L.</p> <p>SAL ROJA DE CARDONA, S.L.</p>	
<p>AYUNTAMIENTO DE CARMONA</p> <p>FOMENTO LOS ALCORES, S.L. (7)</p> <p>LIMANCAR, S.L.</p> <p>SOCIEDAD PARA EL DESARROLLO DE CARMONA, S.A. (7)</p>	SODECARSA
<p>AYUNTAMIENTO DE CARTAGENA</p> <p>CASCO ANTIGUO CARTAGENA, S.A.</p> <p>POLIGONO INDUSTRIAL DE CARTAGENA, S.A. (7) .</p>	PICSA
<p>AYUNTAMIENTO DE CASARICHE</p> <p>MOSAICOS CASARICHE, S.L.U.</p> <p>PROCASARICHE, S.L.U.</p>	
<p>AYUNTAMIENTO DE CASTELLDEFELS</p> <p>CASTELLDEFELS PROJECCIONS, S.A.</p> <p>JARFELS, S.A.</p> <p>SOCIETAT D'APARCAMENTS, S.A.</p>	
<p>AYUNTAMIENTO DE CASTELLÓN DE LA PLANA</p> <p>GESTORA URBANA MUNICIPAL DE CASTELLON, S.A.</p> <p>RECICLAJE DE RESIDUOS DE LA PLANA, S.A. (7)</p>	<p>GUMSA</p> <p>RECIPLASA</p>

Denominación social	Nombre Comercial
<p>AYUNTAMIENTO DE CASTELLVÍ DE LA MARCA</p> <p>EQUIPAMENTS M. DE CASTELLVI</p>	EMCSA
<p>AYUNTAMIENTO DE CAZALLA DE LA SIERRA</p> <p>EXPLOTACIONES AGRÍCOLAS DE CAZALLA DE LA SIERRA, S.L.</p> <p>S. TRAGARRALES, S.L.</p>	
<p>AYUNTAMIENTO DE CEDILLO</p> <p>AGROPECUARIA CERRO CHOZO, S.A.</p>	
<p>AYUNTAMIENTO DE CENTELLES</p> <p>ELECTRADISTRIBUCIÓ CENTELLES, S.L.</p> <p>ELECTROCOMERCIAL CENTELLES, S.L.</p>	
<p>AYUNTAMIENTO DE CERCEDA</p> <p>CIRCUITO GALEGO DE VELOCIDADE, S.A.</p> <p>RADIO TELEVISIÓN DE CERCEDA, S.L.</p>	
<p>AYUNTAMIENTO DE CERCS</p> <p>P. LOCAL VIVIENDA DE SERCHS, S.L.</p>	
<p>AYUNTAMIENTO DE Cerdanyola del Vallés</p> <p>S. PRIVADA MUNICIPAL OPCIONES, S.A.</p>	
<p>AYUNTAMIENTO DE CEUTÍ</p> <p>PROMOCIONES CEUTÍ, S.A.</p> <p>RADIO CEUTÍ, S.L.</p>	
<p>AYUNTAMIENTO DE CHICLANA DE LA FRONTERA</p> <p>CHICLANA NATURAL, S.A.</p> <p>EMPRESA MUNICIPAL DE CHICLANA , S.A.</p> <p>T.V. CHICLANA, S.A.</p>	
<p>AYUNTAMIENTO DE CIEZA</p> <p>AGUAS DE CIEZA, S.A.</p> <p>PROM. EMPRESARIALES DE CIEZA, S.A.</p> <p>RADIO CIEZA, S.L.</p>	
<p>AYUNTAMIENTO DE CINTRUENIGO</p> <p>CINTRUENIGO DE SERVICIOS MUNICIPALES S.R.L.</p>	

Denominación social	Nombre Comercial
AYUNTAMIENTO DE CIUDAD REAL	
E.M. SUELO URBANISMO Y VIVIENDA DE CIUDAD REAL, S.L.	
AYUNTAMIENTO DE CÓRDOBA	
AUTOBUSES DE CORDOBA, S.A.	AUCORSA
CEMENTERIOS Y SERVICIOS FUNERARIOS MUNICIPALES DE CORBOBA, S.A.	CECOSAM
EMPRESA MUNICIPAL DE AGUAS DE CORDOBA, S.A.	EMACSA
MERCADOS CENTRALES DE ABASTECIMIENTO DE CÓRDOBA, S.A.(8)	MERCACORDOBA
PROYECTOS CÓRDOBA SIGLO XXI, S.A.	PROCÓRDOBA
SANEAMIENTOS DE CORDOBA, S.A.	SADECO
VIVIENDAS MUNICIPALES DE CORDOBA, S.A.	VIMCORSА
AYUNTAMIENTO DE CORIA	
EMDECORIA, S.L.	
AYUNTAMIENTO DE CORIA DEL RIO	
E.M. AGRÍCOLA CORIANA, S.A.	
E.M. CORIA FUTURA	
SOCIEDAD PARA EL DESARROLLO DE CORIA DEL RIO, S.A.	
AYUNTAMIENTO DE CORNELLÁ DE LLOBREGAT	
E.M. DESENVOLUPAMENT URBA DE CORNELLA, S.A.	EMDUCSA
PROMOCIÓN ECONOMICA DE CORNELLA, S.A.	PRECSA
TECSAL, S.A. □	
AYUNTAMIENTO DE CORNUDELLA DE MONTSANT	
S.M. CINGLES DE MONTSANT, S.L.	
AYUNTAMIENTO DE CORVERA DE ASTURIAS	
S. M. GESTIÓN Y PROMOCIÓN DE SUELO DE CORVERA, S.A.	
AYUNTAMIENTO DE COSLADA	
EMPRESA MUNICIPAL DE LA VIVIENDA DE COSLADA, S.A.	EMVICOSA
AYUNTAMIENTO DE CUENCA	
E. DE MADERAS DE CUENCA, S.A.	
EMPRESA PÚBLICA DE SERVICIOS DEL AYUNTAMIENTO DE CUENCA, S.A.	
AYUNTAMIENTO DE CULLERA	

Denominación social	Nombre Comercial
AIGUES DE CULLERA, S.A.	
E.M. URBANIZADORA DE CULLERA, S.A.	
AYUNTAMIENTO DE DEBA	
SOCIEDAD PARA EL DESARROLLO ECONÓMICO DEL BAJO DEBA, S.A. (7)	DEBEGESA
AYUNTAMIENTO DE DENIA	
AGUAS DE DENIA, S.A.	
AYUNTAMIENTO DE DON BENITO	
AGRICOLA MUNICIPAL DE DON BENITO, S.A.	AGRIMUSA
AYUNTAMIENTO DE DOS HERMANAS	
APUESTA MUTUA ANDALUZA, S.A.	
SOCIEDAD DESARROLLO ECONÓMICO DE DOS HERMANAS, S.A.	
AYUNTAMIENTO DE DURANGO	
DURANGO KOMUNIKABIDEAK, S.A.	
LANDAKO ERAKUSTAZOKA, S.A.	
S. URBANÍSTICA DE REHABILITACIÓN DEL CASCO HISTÓRICO DE DURANGO, S.A.	
AYUNTAMIENTO DE ECIJA	
AQUA CAMPIÑA, S.A.	
E.M. CEMENTERIO VIRGEN DEL VALLE, S.L.	
E.M. DE CONSTRUCCION, S.A.	
E.M. GESTION TRIBUTARIA, S.L.	
ÉCIJA 2010, S.A. (7)	
ÉCIJA COMARCA TELEVISIÓN, S.L. (7)	
ENERGÍAS Y AGUAS DE ECIJA,S.A.	
NUEVA ECIJA, S.A.	
AYUNTAMIENTO DE EIBAR	
INMOBILIARIA MUNICIPAL EIBARRESA, S.L.	IMESA SL
AYUNTAMIENTO DE EJEJA DE LOS CABALLEROS	
SOFEJEA, S.A.	
AYUNTAMIENTO DE EL ESPINAR	
MADERAS EL ESPINAR, S.A.	

Denominación social	Nombre Comercial
AYUNTAMIENTO DE EL PEDROSO	
CORCHO Y TAPONES DE ANDALUCÍA, S.A. (7)	
SOCIEDAD DE DESARROLLO LOCAL DE EL PEDROSO, S.L. (7)	SODELP
AYUNTAMIENTO DE EL PRAT DE LLOBREGAT	
AIGÜES DEL PRAT, S.A.	
EL PRAT COMUNICACIÓ, S.L.	
SOCIEDAD MUNICIPAL PRAT ESPAIS, S.L.U.	
AYUNTAMIENTO DE EL SAUZAL	
SERVICIOS MUNICIPALES SAUZAL, S.L.	SEMUSA
AYUNTAMIENTO DE EL VENDRELL	
EL VENDRELL COMUNICACIO, S.L.	
EL VENDRELL ESPORT I LLEURE, S.L.	
S. DESENVOLUPAMENT URBA, S.A.	
AYUNTAMIENTO DE EL VISO DE ALCOR	
SOCIEDAD ANÓNIMA MUNICIPAL GESTIÓN URBANÍSTICA DE EL VISO DE ALCOR (7)	GUSAM
AYUNTAMIENTO DE ELCHE	
AIGUES I SANEJAMENT D'ELX, S.A.	
INICIATIVAS Y TRANSPORTE DE ELCHE, S.A.	GRUPO INTESA
MANTENIMENT D'ESPAIS VERDS D'ELX, S.A.	
PROMOCIONES E INICIATIVAS MUNICIPALES DE ELCHE, S.A.	PIMESA
AYUNTAMIENTO DE ELDA	
EMPRESA MUNICIPAL DE INFORMACION DE ELDA, S.A.	EMIDESA
EMPRESA MUNICIPAL DE URBANIZACIONES DE ELDA, S.A.	EMUDESAS
INICIATIVAS DE ELDA, S.A.	IDELSA
AYUNTAMIENTO DE ELGETA	
ELGETA 21, S.L.	
AYUNTAMIENTO DE ERMUA	
PROIMERSA	
PROMOCIÓN ECONÓMICA MUNICIP. ERMUA, S.A.	PROMOSA
AYUNTAMIENTO DE ESCUCHA	

Denominación social	Nombre Comercial
S. M. PROMOCIÓN ECONÓMICA DE ESCUCHA, S.L. AYUNTAMIENTO DE ESKORIATZA	
ESKORIATZAKO INDUSTRIALDEA, S.A. AYUNTAMIENTO DE ESPLUGUES DE LLOBREGAT	
S.M. MERCANTIL TALLERES PROA S.M. MIXTA PROM. Y GEST. SERV., S.A. AYUNTAMIENTO DE ESTEPONA	
COMPRAS ESTEPONA XXI, S.L.	
DESARROLLO MUNICIPAL, S.L.	
EMPLEO ESTEPONA XXI, S.L.	
ESTEPONA XXI CONTROL CONTABLE, S.L.	
ESTEPONA XXI CONTROL SERVICIOS, S.L.	
EVENTOS ESTEPONA XXI, S.L.	
IMAGEN ESTEPONA XXI, S.L.	
JARDINES ESTEPONA XXI, S.L.	
OBRAS ESTEPONA XXI, S.L.	
PLANEAMIENTO ESTEPONA XXI, S.L.	
PLANIFICACIÓN Y DESARROLLO URBANO DE ESTEPONA, S.L.	
PROMOCIÓN Y COMUNICACIÓN ESTEPONA, S.L.	
SERVICIOS ESTEPONA XXI, S.L.	
SERVICIOS MUNICIPALES ESTEPONA, S.L.	
SERVIPLUS ESTEPONA XXI, S.L.	
TELEVISIÓN MAR, S.L.	
TRIBUTOS ESTEPONA XXI, S.L.	
TURISMO Y ACTIVIDADES RECREATIVAS, S.L.	
AYUNTAMIENTO DE FALSET	
PRIORAT SOCIAL, S.L.	
AYUNTAMIENTO DE FERROL	
EMPRESA MIXTA DE AGUAS DEL FERROL, S.A. AYUNTAMIENTO DE FIGUERAS	EMAFESA

Denominación social	Nombre Comercial
FIGUERES SERVICES, S.A.	FISERSA
FISERSA AIGÜES, S.A.	
FISERSA INICIATIVES, S.A.	
FISERSA PROM, S.L.	
FISERSA TRANSPORTS, S.A.	
AYUNTAMIENTO DE FUENGIROLA	
ASERSAM	
EQUIPO DE APOYO, S.A.	EQUISAM
PARCESAM	
PARQUESAM	
PUERTO DEPORTIVO DE FUENGIROLA, S.A.	
SERVICIOS Y MANTENIMIENTO, S.A.	SERMASAM
AYUNTAMIENTO DE FUENLABRADA	
BALONCESTO FUENLABRADA, S.A.D. (7)	
E. PROMOCION URBANISTICA DE FUENLABRADA, S.A.	
E.M. FUENLABRADA MEDIOS DE COMUNICACION, S.A.	
E.M. TRANSPORTES DE FUENLABRADA, S.A.	
AYUNTAMIENTO DE FUENTE DEL MAESTRE	
MATADERO LA FUENTE, S.L.	
AYUNTAMIENTO DE FUENTEHERIDOS	
FUENTEHERIDOS SIGLO XXI, S.L.	
AYUNTAMIENTO DE FUENTES DE ANDALUCÍA	
SODEFAND, S.L.	
AYUNTAMIENTO DE GANDÍA	
AGENCIA MUNICIPAL HABITATGE I URBANISME SOSTENIBLE S.A.	
TELEVISION PUBLICA GANDIA, S.L.	
AYUNTAMIENTO DE GATIKA	
GATIKAKO HERRI SUSTAPENAK	
AYUNTAMIENTO DE GAVÁ	
E. PRESTACIO DE SERVEIS AL CIUTADA, S.A.	

Denominación social	Nombre Comercial
GAVA TELEVISION	
GAVANENCA D'OBRES, S.L.	
GAVANENCA DE TERRENYS I INMOBLES, S.A.	GTISA
AYUNTAMIENTO DE GELVES	
PROMOCIÓN LOCAL DE GELVES, S.L. (7)	
PUERTO GELVES, S.L.	
AYUNTAMIENTO DE GERENA	
GERENA SIGLO XXI, S.L. (7)	
AYUNTAMIENTO DE GERONA	
CEMENTERI DE GIRONA, S.A.	
DEPURACIO D`AIGUES RESIDUALS, S.A. (7) .	DARGISA
INCINERACIO DE RESIDUS SOLIDS URBANS, S.A. (7) .	IRSUSA
INICIATIVAS Y PROYECTOS MUNICIPALES, S.A.	
TRANSPORTS MUNICIPALS DEL GIRONES, S.A.	TMG
VIVENDES DE GIRONA, S.A.	
AYUNTAMIENTO DE GETAFE	
EL APEADERO URBANO S.L.U.	
EMPRESA MUNICIPAL DEL SUELO Y LA VIVIENDA DE GETAFE	
GETAFE INICIATIVAS, S.A.	GISA
INICIATIVAS Y SERVICIOS ESPECIALIZADOS DE SEGURIDAD, S.A.	ISES
LIMPIEZA Y MEDIO AMBIENTE, S.A. MUNICIPAL	LYMA
AYUNTAMIENTO DE GETARIA	
GETARIA LANTZEN, S.A.	
AYUNTAMIENTO DE GETXO	
PUERTO DEPORTIVO EL ABRA-GETXO, S.A. (7) .	
AYUNTAMIENTO DE GIJÓN	
CEMENTERIOS DE GIJÓN, S.A.	
CENTRO MUNICIPAL DE EMPRESAS DE GIJON, S.A.	
EMPRESA MUNICIPAL DE AGUAS DE GIJON, S.A.	EMASA
EMPRESA MUNICIPAL DE LA VIVIENDA DE GIJON, S.L.	

Denominación social	Nombre Comercial
EMPRESA MUNICIPAL DE LIMPIEZAS DE GIJON, S.A.	EMULSA
EMPRESA MUNICIPAL DE TRANSPORTES URBANOS DE GIJON, S.A.	EMTUSA
EMPRESA MUNICIPAL DEL TEATRO JOVELLANOS DE GIJON, S.A.	
JARDIN BOTÁNICO ATLÁNTICO, S.A.	
SOCIEDAD MIXTA DE TURISMO Y FESTEJOS DE GIJON, S.A.	
AYUNTAMIENTO DE GIRONELLA	
INICIATIVES I SERV. GIRONELLA, S.L.	
AYUNTAMIENTO DE GRANADA	
EMPRESA MUNICIPAL DE AGUAS Y SANEAMIENTOS DE GRANADA, S.A.	EMASAGRA
EMPRESA MUNICIPAL DE LA VIVIENDA Y EL SUELO, S.A.	EMUVYSSA
EMPRESA MUNICIPAL DEL CEMENTERIO, S.A.	EMUCESA
MERCADOS CENTRALES DE ABASTECIMIENTO DE GRANADA, S.A. (8) .	MERCAGRANADA
AYUNTAMIENTO DE GRANADILLA DE ABONA	
E. M. GRANADILLA SUELO SUR, S.L.	GRASUR
AYUNTAMIENTO DE GRANOLLERS	
GRANOLLERS ESCENA, S.L.	
GRANOLLERS PROMOCIONS, S.A.	
AYUNTAMIENTO DE GRIÑÓN	
E.M. DE LA VIVIENDA DE GRIÑON, S.A.	
AYUNTAMIENTO DE GUADARRAMA	
S. M. VIVIENDA, PATRIMONIO E INFRAESTRUCTURA DE GUADARRAMA, S.L.	
SERVICIO AL MAYOR DE GUADARRAMA, S.L.U.	
AYUNTAMIENTO DE GUADIX	
AGUAS DE GUADIX, S.A.	
E. P. VIVIENDA Y SUELO DE GUADIX, S.A.	
AYUNTAMIENTO DE GUALBA	
PROM. M. GUALBA, S.L.	
AYUNTAMIENTO DE GUARDAMAR DEL SEGURA	
GESTIÓ MUNICIPAL DE NETEJA, S.L.	
MARINA DE LAS DUNAS, S.A.	

Denominación social	Nombre Comercial
<p>AYUNTAMIENTO DE GUARDIOLA DE BERGUEDÁ</p> <p>GUARDIOLA URBANA, S.L.</p>	
<p>AYUNTAMIENTO DE GUAREÑA</p> <p>AGROPECUARIA MUNICIPAL GUAREÑA, S.A.</p> <p>MEDIOS DE COMUNICACIÓN AUDIOVISUALES, S.L.</p>	AMGSA
<p>AYUNTAMIENTO DE HELECHOSA DE LOS MONTES</p> <p>APROVECHAMIENTO DE RECURSOS NATURALES, S.L.</p>	
<p>AYUNTAMIENTO DE HERRERA DEL DUQUE</p> <p>HEFORSA (EN LIQUIDACION)</p>	
<p>AYUNTAMIENTO DE HIGUERA LA REAL</p> <p>SOCIEDAD DESARROLLO DE HIGUERA, S.A</p>	SODEHISA
<p>AYUNTAMIENTO DE HONDARRIBIA</p> <p>HONDARRIBIA LANTZEN, S.A.</p>	
<p>AYUNTAMIENTO DE HORNACHUELOS</p> <p>SOCIEDAD DE DESARROLLO DE HORNACHUELOS, S.A.</p>	
<p>AYUNTAMIENTO DE HUELVA</p> <p>EMPRESA MUNICIPAL DE AGUAS DE HUELVA, S.A</p> <p>EMPRESA MUNICIPAL DE LA VIVIENDA DE HUELVA, S.A.</p> <p>EMPRESA MUNICIPAL DE TRANSPORTES URBANOS, S.A</p> <p>EMPRESA MUNICIPAL HUELVA DEPORTE, S.L.</p> <p>EMPRESA MUNICIPAL LIMPIEZA DE COLEGIOS Y DEPENDENCIAS MUNICIPALES, S.A.</p> <p>SOCIEDAD DE FOMENTO INDUSTRIAL HUELVA ALIMENTARIA, S.A.</p>	
<p>AYUNTAMIENTO DE HUÉRCAL-OVERA</p> <p>GESTIÓN DE SERVICIOS PÚBLICOS HUÉRCAL-OVERA, S.L.</p> <p>RADIO HUÉRCAL-OVERA, S.L.</p>	
<p>AYUNTAMIENTO DE HUÉVAR DEL ALJARAFE</p> <p>SOCIEDAD PARA EL DESARROLLO INDUSTRIAL DE HUEVAR, S.L. (7)</p>	SODEHUEVAR
<p>AYUNTAMIENTO DE IBARRA</p> <p>APATTAERREKAKO INDUSTRIGUNEA, S.L.</p>	
<p>AYUNTAMIENTO DE IBIZA</p>	

Denominación social	Nombre Comercial
S. INICIATIVAS M. VILA, S.A. AYUNTAMIENTO DE IDIAZABAL	
GUARDIGAIN, S.A. AYUNTAMIENTO DE IGUALADA	
PROM. IGUALADINA M. D'HABITATGES, S.L. SOCIEDAD IGUALADINA MUNICIPAL D'APARCAMENTS AYUNTAMIENTO DE INGENIO	
SOCIEDAD MUNICIPAL GESTIÓN, S.L. (INGENIO) AYUNTAMIENTO DE IRÚN	
AGENCIA DE DESARROLLO DEL BIDASOA (7)	BIDASOA BIZIRIK
IRUNGO ETXEBITZARAKO ELK. PUB. - SDAD. PUB. DE VIVIENDA DE IRUN	IRUNVI
RECINTO FERIA DEL BIDASOA	
SOCIEDAD PROMOTORA DE LA ZONA ADUANERA DE IRUN, S.A. (7) . AYUNTAMIENTO DE IRUÑA DE OCA	ZAISA
IRUÑA DE OCA SOCIEDAD URBANISTICA, S.A. AYUNTAMIENTO DE IZNALLOZ	
E. M. DE VIVIENDA Y SUELO DE IZNALLOZ, S.A. AYUNTAMIENTO DE JAEN	
EMPRESA PUBLICA DE APARCAMIENTOS Y SERVICIOS MUNICIPALES, S.A.	EPASSA
GESTORA DEL NUEVO POLÍGONO INDUSTRIAL, S.A.	
S.M. COMUNICACIÓN E IMAGEN, S.A.	
SOCIEDAD MUNICIPAL DE VIVIENDA DE JAEN, S.A. AYUNTAMIENTO DE JÁVEA	SOMUVISA
E.M. DE AGUAS DE JAVEA AYUNTAMIENTO DE JEREZ DE LA FRONTERA	AMJASA
AGUAS DE JEREZ EMPRESA MUNICIPAL, S.A.	AJEMSA
CIRCUITO DE JEREZ, S.A. (7)	CIRJESA
CORPORACION MUNICIPAL DE JEREZ, S.A.	COMUJESA
EMPRESA MUNICIPAL DE LA VIVIENDA DE JEREZ, S.A.	EMUVIJESA
EMPRESA MUNICIPAL DEL SUELO DE JEREZ, S.A.	GESTION DEL SUELO DE JEREZ

Denominación social	Nombre Comercial
EXPLOTACIONES DE LOS MONTES DE PROPIOS, EMPRESA MUNICIPAL, S.A.	EMEMSA
GERENCIA LOCAL DE DESARROLLO ECONOMICO EMPRESA MIXTA, S.A.	GELDEMESA
JEREZ COMUNICACION MUNICIPAL, S.A.	JECOMUSA
JEREZ RECAUDACION Y SERVICIOS, S.A.	JEREYSSA
JEREZ SISTEMAS Y TELECOMUNICACIONES, S.A.	
MERCADOS CENTRALES DE ABASTECIMIENTO DE JEREZ, S.A. (8) .	MERCAJEREZ
XEREZ 21 SEED FESTIVAL	
AYUNTAMIENTO DE JUMILLA	
AGUAS DE JUMILLA, S.A.	
AYUNTAMIENTO DE KUARTANGO	
KUARTANGO GEST. M., S.A.	
KUARTANGO S. URBANÍSTICA, S.A.	
AYUNTAMIENTO DE L'AMETLLA DEL VALLÉS	
PROMOCIONS M. L'AMETLLA 2004, S.L.U.	
AYUNTAMIENTO DE L'HOSPITALET DE LLOBREGAT	
L' H 2010, S.A.	
LA FARGA, GESTIO D`EQUIPAMENTS MUNICIPALS, S.A.	
AYUNTAMIENTO DE LA CARLOTA	
PROMOCIÓ MUNICIPAL DE VIVIENDAS DE LA CARLOTA, S.A.	
AYUNTAMIENTO DE LA CAROLINA	
EMPRESA PUBLICA INICIATIVAS CAROLINENSES	
AYUNTAMIENTO DE LA CORUÑA	
EMALCASA SERVIVIOS, S.A.	
EMPRESA MUNICIPAL DE AGUAS DE LA CORUÑA, S.A.	EMALCSA
AYUNTAMIENTO DE LA LANTEJUELA	
EMDELAN, S.L.	
AYUNTAMIENTO DE LA LINEA DE LA CONCEPCIÓN	
E. M. SUELO Y VIVIENDA, S.L.	
MATADERO LINENSE S.L.	
S. M. COMUNICACIÓN, S.L.	

Denominación social	Nombre Comercial
S.M. EL CONCHAL, S.A.	
SERVICIO HEMODIÁLISIS LINENSES, S.L.	
AYUNTAMIENTO DE LA LUISIANA	
SOCIEDAD MUNICIPAL MERCANTIL LOS MOTILLOS, S.L.	
AYUNTAMIENTO DE LA MERCA	
E.M. DE INVERSIONES Y DESARROLLO URBANÍSTICO, S.A.	
AYUNTAMIENTO DE LA POBLA DE LILLET	
SOCIETAT M. D'HABITATGE DE LA POBLA DE LILLET, S.L.	
AYUNTAMIENTO DE LA POBLA DE SEGUR	
E.M. D'INICIATIVES I SERVEIS LA POBLA DE SEGUR, S.L.U.	
AYUNTAMIENTO DE LA PUEBLA DE CAZALLA	
MORISCA DE COMUNICACIÓN, S.A.	
PRODEPUEBLA, S.L. (7)	
AYUNTAMIENTO DE LA RINCONADA	
RINCONADA SIGLO XXI E.M. VIVIENDA, S.A.	
SOCIEDAD PARA EL DESARROLLO ECONÓMICO DE RINCONADA, S.A.	SODERINSA
AYUNTAMIENTO DE LA RODA DE ANDALUCÍA	
SOCIEDAD PARA EL DESARROLLO DE LA RODA DE ANDALUCÍA, S.A. (7)	SODERODA
AYUNTAMIENTO DE LA SEU D'URGELL	
PARC DEL SEGRE, S.A.	
TURISME LA SEU, S.A. (4)	
AYUNTAMIENTO DE LA UNIÓN	
LA UNIÓN SERVICIOS NUNICIPALES, S.A.	
AYUNTAMIENTO DE LAGUARDIA	
PROYECTO INTEGRAL BARBACANA, S.L.	
AYUNTAMIENTO DE LAGUNA DE DUERO	
EL PRADO BOYAL, S.A.	
AYUNTAMIENTO DE LANTARÓN	
SUZTATU, S. PROM. Y DESARROLLO DE LANTARÓN	
AYUNTAMIENTO DE LAREDO	

Denominación social	Nombre Comercial
E. M. VIVIENDA DE LAREDO, S.A. AYUNTAMIENTO DE LAS CABEZAS DE SAN JUAN	
GESTORA DEL PARQUE INDUSTRIAL DE LAS CABEZAS DE SAN JUAN UGIA, S.A. (7) AYUNTAMIENTO DE LAS GABIAS	UGIA
SUGARBIA, S.A. AYUNTAMIENTO DE LAS NAVAS DEL MARQUÉS	
MONTES DE LAS NAVAS, S.A. (7) AYUNTAMIENTO DE LAS PALMAS DE GRAN CANARIA	
EMPRESA DE RECAUDACION EJECUTIVA DE LAS PALMAS, S.A. GUAGUAS MUNICIPALES, S.A.	ERELPA
HOTEL SANTA CATALINA, S.A. PROMOCION DE LA CIUDAD DE LAS PALMAS DE GRAN CANARIA, S.A.	
S.M. DE APARCAMIENTOS DE LAS PALMAS DE GRAN CANARIA, S.A. S.M. DE GESTION URBANISTICA DE LAS PALMAS DE GRAN CANARIA, S.A.	
AYUNTAMIENTO DE LAS ROZAS DE MADRID SOCIEDAD URBANISTICA MUNICIPAL NOVAPARK, S.A.	
AYUNTAMIENTO DE LAZKAO LAZKAO LANTZEN, S.A.	
AYUNTAMIENTO DE LEBRIJA INMUVISA DE LEBRIJA	
AYUNTAMIENTO DE LEGANÉS EMPRESA MUNICIPAL DEL SUELO DE LEGANES, S.A.	EMSULE
LEGACOM COMUNICACIONES, S.A. AYUNTAMIENTO DE LEGAZPI	LEGACOM
HERRIGINTZA, S.A. AYUNTAMIENTO DE LEKEITIO	
ERRAZTEN, S.A. AYUNTAMIENTO DE LEÓN	
EMPRESA MIXTA MATADERO DE LEÓN, S.A. (11) INSTITUTO LEONÉS DE DESARROLLO ECONÓMICO, FORMACIÓN Y EMPLEO, S.A.	

Denominación social	Nombre Comercial
MERCADOS CENTRALES DE ABASTECIMIENTO DE LEON, S.A. (8) .	MERCALÉON
S. URB. REHABILITACIÓN Y GESTIÓN DE LA CIUDAD ANTIGUA DE LEÓN, S.A.	
AYUNTAMIENTO DE LERIDA	
EMPRESA MUNICIPAL D'URBANISME DE LLEIDA, S.L.	
EMPRESA MUNICIPAL DE SERVEIS COMUNITARIS, S.A.	
LLOTJA AGROPECUARIA MERCOLLEIDA, S.A.	MERCOLLEIDA
AYUNTAMIENTO DE LES FRANQUESES DEL VALLÉS	
ENTORN VERD, S.A.	
LES FRANQUESES DINAMITZACIÓ ECONÓMICA, S.L.	
AYUNTAMIENTO DE LLICÁ D'AMUNT	
STAT. MPAL. D'HABITATGES LLICA D'AMUNT, S.L.	
AYUNTAMIENTO DE LLUCMAJOR	
E. M. SERVICIOS LLUCMAJOR, S.A.	
AYUNTAMIENTO DE LOGROÑO	
LOGROÑO DEPORTE, S.A.	
AYUNTAMIENTO DE LOJA	
E. M. DE AGUAS DE LOJA, S.A.	EMALSA
EMUVILOJA, S.A.	
MEDIOS DE COMUNICACION DE LOJA, S.A.	
AYUNTAMIENTO DE LORA DEL RÍO	
SOCIEDAD COMARCAL LA ACEÑA, S.L. (7)	
SOCIEDAD PARA EL DESARROLLO ECONÓMICO LOREÑO, S.L. (7)	SODEL
AYUNTAMIENTO DE LORCA	
AGUAS DE LORCA, S.A.	
LIMPIEZA MUNICIPAL, S.A.	LIMUSA
SUELO Y VIVIENDAS DE LORCA, S.A.	SUVILORSA
AYUNTAMIENTO DE LOS BARRIOS	
EMPRESA MUNICIPAL DE RECAUDACIÓN LOS BARRIOS, S.L.	
GESTIÓN AGROPECUARIA Y MEDIOAMBIENTAL LOS ALCORNOCALES, S.L.	
INICIATIVAS LOS BARRIOS, S.L.	

Denominación social	Nombre Comercial
PARQUE EMPRESARIAL Y TECNOLOGICO MARISMAS DEL PALMONES, S.A. (8)	
RADIO TELEVISIÓN LOS BARRIOS, S.L.	
AYUNTAMIENTO DE LOS PALACIOS Y VILLAFRANCA	
INICIATIVAS DE DESARROLLO DE LOS PALACIOS, S.L. (7)	IDELPA
AYUNTAMIENTO DE LOS REALEJOS	
E. P. AGUAS LOS REALEJOS	
E. P. DE VIVIENDA DEL AYUNTAMIENTO DE LOS REALEJOS, S.L.	
EMPRESA PÚBLICA DE SERVICIOS	
MEDIOS DE COMUNICACION MUNICIPALES DE LOS REALEJOS, S.L.	RADIO TELEVISION REALEJOS NORTE
AYUNTAMIENTO DE LUCENA	
SUELO Y VIVIENDA DE LUCENA, S.A.	SUVILUSA
AYUNTAMIENTO DE LUGO	
E. M. VIVENDA E SOLO DE LUGO, S.A.	
AYUNTAMIENTO DE MADRID	
CLUB DE CAMPO VILLA MADRID, S.A. (8) .	CLUB CAMPO
EMPRESA MIXTA DE SERVICIOS FUNERARIOS DE MADRID, S.A.	EMSF
EMPRESA MUNICIPAL DE LA VIVIENDA Y EL SUELO, S.A.	E.M.V.
EMPRESA MUNICIPAL DE TRANSPORTES DE MADRID, S.A.	E.M.T.
EMPRESA MUNICIPAL PROMOCIÓN DE MADRID	EMESA
MADRID 16, S.A.U.	
MADRID ARTE Y CULTURA, S.A.	
MADRID CALLE 30, S.A.	
MADRID ESPACIOS Y CONGRESOS, S.A.U.	
MADRID INFRAESTRUCTURAS DEPORTIVAS 2012, S.A.	
MADRID MOVILIDAD, S.A.	
MERCADOS CENTRALES DE ABASTECIMIENTO DE MADRID, S.A. (8) .	MERCAMADRID
METRO DE MADRID, S.A. (7)	
AYUNTAMIENTO DE MAHÓN	
PROMOCIONS URBANISTIQUES, S.L.	
AYUNTAMIENTO DE MAIRENA DE ALJARAFE	

Denominación social	Nombre Comercial
SOCIEDAD PARA EL DESARROLLO ECONÓMICO Y FOMENTO DE EMPLEO, S.A. (7) SOLGEST	SODEFESA
<p style="text-align: center;">AYUNTAMIENTO DE MAIRENA DEL ALCOR</p> SOCIEDAD URBANISTICA DE MAIRENA DEL ALCOR, S.L.U.	
<p style="text-align: center;">AYUNTAMIENTO DE MAJADAHONDA</p> PATRIMONIO MUNICIPAL MAJADAHONDA, S.A.	PAMMASA
<p style="text-align: center;">AYUNTAMIENTO DE MÁLAGA</p> EMPRESA MALAGUEÑA DE TRANSPORTES, S.A.M. EMPRESA MUNICIPAL DE AGUAS DE MALAGA, S.A. EMPRESA MUNICIPAL DE INICIATIVAS Y ACTIVIDADES EMPRESARIALES DE MALAGA, S.A. EMPRESA MUNICIPAL DE LIMPIEZAS Y DEL PARQUE DEL OESTE, S.A.M. FESTIVAL DE CINE DE MÁLAGA E INICIATIVAS AUDIOVISUALES, S.A. GESTION TRIBUTARIA, S.A.M. MAS CERCA, S.A.M. PALACIO DE DEPORTES MÁLAGA, S.A. PARQUE CEMENTERIO DE MALAGA, S.A. SOCIEDAD MUNICIPAL DE APARCAMIENTOS Y SERVICIO, S.A.	EMT EMASA PROMALAGA, S.A.M
<p style="text-align: center;">AYUNTAMIENTO DE MANACOR</p> E. M. SERVICIOS MANACOR, S.A.	PARCEMASA SAMMANACOR
<p style="text-align: center;">AYUNTAMIENTO DE MANILVA</p> MANILVA SERVICIOS MUNICIPALES, S.L. S. COMUNICACIÓN SOCIAL DE MANILVA, S.L. SOCIEDAD DE LIMPIEZA MANILVEÑA, S.L.	
<p style="text-align: center;">AYUNTAMIENTO DE MANLLEU</p> MANLLEU MITJANS DE COMUNICACIÓ, S.L.	
<p style="text-align: center;">AYUNTAMIENTO DE MANRESA</p> AGUAS DE MANRESA, S.A. FOMENTO DE LA REHABILITACION URBANA DE MANRESA, S.A.	FORUM
<p style="text-align: center;">AYUNTAMIENTO DE MARBELLA</p> ACTIVIDADES DEPORTIVAS 2000, S.L.	

Denominación social	Nombre Comercial
ACTIVOS LOCALES, S.L.	
BANANA BEACH , S.L.	
CONTROL DE LIMPIEZA, ABASTECIMIENTO Y SUMINISTROS 2000, S.L.	
CONTROL DE SERVICIOS LOCALES, S.L.	
DIFUSION Y COMUNICACION 2000, S.L.	
EVENTOS 2000, S.L.	
GERENCIA DE COMPRAS Y CONTRATACIÓN MARBELLA, S.L.	
GERENCIA DE OBRAS Y SERVICIOS MARBELLA, S.L.	
JARDINES 2000, S.L.	
NORTIA, S.L.	
PATRIMONIO LOCAL, S.L.	
PLAN LAS ALBARIZAS, S.L.	
PLANEAMIENTO 2000, S.L.	
RESIDUOS SOLIDOS URBANOS, S.L.	
SANIDAD Y CONSUMO 2000, S.L.	
SUELO URBANO, S.L.	
TRANSPORTES LOCALES 2000, S.L.	
TRIBUTOS 2000, S.L.	
TROPICANA 2000, S.L.	
TURISMO 2000, S.L.	
AYUNTAMIENTO DE MARCHENA	
E.M. EXPLOTACIÓN AGRÍCOLA MARCHENERA, S.A.	
E.M. VIVIENDA DE MARCHENA, S.L.	
MEDIOS DE COMUNICACIÓN DE MARCHENA, S.A.	
SOCIEDAD PARA EL DESARROLLO ECONÓMICO DE MARCHENA, S.L.M.	
AYUNTAMIENTO DE MARRATXÍ	
MARRATXI 21, S.A.	
AYUNTAMIENTO DE MATADEPERA	
SIFASOL, S.L.	
SOCIETAT M. D'HABITATGE DE MATADEPERA, S.L.	

Denominación social	Nombre Comercial
AYUNTAMIENTO DE MATARÓ	
AGUAS DE MATARO, S.A.	
GESTIÓN INTEGRAL DE TRÁNSIT DE MATARÓ, S.L.	GINTRA
PROMOCIONES URBANISTICAS DE MATARO, S.A.	PUMSA
S.M. PROHABITATGE MATARÓ, S.A.	
AYUNTAMIENTO DE MENDARO	
MENDARO HIRIGINTZEN, S.A.	
MENDARO-LANTZEN, S.A.	
AYUNTAMIENTO DE MÉRIDA	
GAS Y SERVICIOS MÉRIDA, S.L.	
TRANSPORTES URBANOS DE MÉRIDA, S.L.	
AYUNTAMIENTO DE MIERES	
EMPRESA MUNICIPAL DE TRANSPORTES, S.A.	EMUTSA
AYUNTAMIENTO DE MIJAS	
MIJAGUA, S.A.	
MIJAS COMUNICACION, S.A.	
MIJAS E. PCA. SERVICIOS, S.A.	MEPSSA
RECURSOS TURISTICOS, S.A.	
AYUNTAMIENTO DE MIRANDA DE EBRO	
EMVIMESA	
AYUNTAMIENTO DE MOGÁN	
MOGÁN GESTIÓN TRIBUTARIA MUNICIPAL, S.L.	
AYUNTAMIENTO DE MOGUER	
E. M. GESTION DEL SUELO Y VIVIENDA, S.L.	
AYUNTAMIENTO DE MOLINA DE SEGURA	
SERVICIOS COMUNITARIOS MOLINA DE SEGURA, S.A.	SERCOMOSA
AYUNTAMIENTO DE MOLLET DEL VALLÈS	
E.M.FORM. OCUP. I L'OCUPACIO, S.L.	
MERCAMOLLET, S.A.	
MOLLET DE COMUNICACIÓ, S.L.	

Denominación social	Nombre Comercial
PROM. SOL M DE MOLLET, S.A. AYUNTAMIENTO DE MONACHIL	PROMOSOL
PROMONACHIL SIERRA NEVADA, S.A. AYUNTAMIENTO DE MONESTERIO	
PROMOTORA MUNICIPAL DE LA VIVIENDA, S.A. AYUNTAMIENTO DE MONTCADA I REIXAC	PROMUVI
MONTCADA ÒPTIMA, S.A. S.M. MONTCADA, S.A. AYUNTAMIENTO DE MONTEJO DE LA SIERRA	
E. M. LA RESEA, S.L. E. M. TAXUS, S.L. E. M. VALLADAR ASESORÍA Y GESTORÍA, S.L. AYUNTAMIENTO DE MONTERRUBIO DE LA SERENA	
EMPRESA MUNICIPAL DE SUELO Y VIVIENDA EMPRESA MUNICIPAL DE TURISMO RURAL, S.L. EMPRESA PÚBLICA MUNICIPAL DE OBRAS, S.L. AYUNTAMIENTO DE MONTESQUIU	
SOCIETAT MUNICIPAL D'HABITATGE DE MONTESQUIU, S.L. AYUNTAMIENTO DE MONTORO	
SOCIEDAD DE DESARROLLO ECONÓMICO DE MONTORO, S.A. AYUNTAMIENTO DE MONTSENY	
SERV. MUNICIPALS, S.L. AYUNTAMIENTO DE MONTURQUE	
MONTURQUE, SUELO Y VIVIENDA, S.L. AYUNTAMIENTO DE MORALZARZAL	
SOCIEDAD MUNICIPAL DE MORALZARZAL AYUNTAMIENTO DE MORELLA	
AIGÜES DE MORELLA, S.A. INT. S. PROMOCIÓN ECONÓMICA, S.A. AYUNTAMIENTO DE MORÓN DE LA FRONTERA	

Denominación social	Nombre Comercial
ALTOS DEL SUR DE SEVILLA, S.A. (7)	
AYUNTAMIENTO DE MOSTOLES	
E. M. APARCAMIENTOS DE MÓSTOLES, S.A.	EMASA MÓSTOLES
EMPRESA MUNICIPAL DE PROMOCION ECONOMICA DE MOSTOLES, S.A.	EMPESA
INSTITUTO MUNICIPAL DEL SUELO DE MOSTOLES, S.A.	IMS
AYUNTAMIENTO DE MOTRIL	
EMPRESA MUNICIPAL DE LA VIVIENDA DE MOTRIL	
LIMPIEZA PUBLICA COSTA TROPICAL	
RADIO TELEVISIÓN DE MOTRIL, S.L.	
AYUNTAMIENTO DE MUNGIA	
MUNGIALDEKO BEHARGINTZA, S.L.	
AYUNTAMIENTO DE MURCIA	
EMPRESA MUNICIPAL DE AGUAS Y SANEAMIENTO DE MURCIA, S.A.	EMUASA
MERCADOS CENTRALES DE ABASTECIMIENTO DE MURCIA, S.A. (8) .	MERCAMURCIA
ORNAIMPORT, S.L.(11)	
URBANIZADORA MUNICIPAL, S.A. (7)	URBAMUSA
AYUNTAMIENTO DE MURUETA	
MURUETA ELIZONDOA 12, S.L.	
AYUNTAMIENTO DE MUTILOA	
MUTILOA LANTZEN, S.A.	
AYUNTAMIENTO DE MUTRIKU	
MUTRIKUBERRI, S.A.	
AYUNTAMIENTO DE NARÓN	
COSMA, S.A.□	
AYUNTAMIENTO DE NAVÁS	
SERV. M. NAVAS, S.L.	
AYUNTAMIENTO DE NERVA	
GARZA MINERA, S.A.	
AYUNTAMIENTO DE NIEBLA	
S. NIEBLA PARA LA VIVIENDA, S.L.	

Denominación social	Nombre Comercial
<p>AYUNTAMIENTO DE ÓDENA</p> <p>VIVENDES D'ODENA, S.L.</p>	
<p>AYUNTAMIENTO DE OIARTZUN</p> <p>KIROL INSTALAKUNTZAK, S.A.</p>	OKISA
<p>AYUNTAMIENTO DE OLESA DE MONTSERRAT</p> <p>GEST. SOL, S.L.</p>	OLESA URBANA
<p>AYUNTAMIENTO DE OLIVARES</p> <p>ESTERCOLINES, S.L. (7)</p> <p>S. DESARROLLO LOCAL DE OLIVARES, S.L.</p>	
<p>AYUNTAMIENTO DE OLOT</p> <p>GESTIÓN URBANÍSTICA OLOTINA, S.A.</p>	
<p>AYUNTAMIENTO DE OLVAN</p> <p>HABITATGE SOCIAL D'OLVAN, S.L.</p>	
<p>AYUNTAMIENTO DE OÑATE</p> <p>MERKAOÑA, S.L.</p> <p>OÑARGI, S.L.</p> <p>OÑATI UNIBERSITATE ETA TEKNOLOGI-HIRI, S.A.</p> <p>OÑATIKA ETXEGINTZA, S.A.</p> <p>OÑATIKO UR-JAUZIAK, S.A. (7) .</p> <p>SOCIEDAD URBANÍSTICA REHABILITACIÓN DEL ALTO DEBA, S.A.</p> <p>TURISMO ETA GARAPEN AJENTZIA, S.A.</p>	SURADESA
<p>AYUNTAMIENTO DE ONDARROA</p> <p>ONDARROA LANTZEN, S.A.</p>	
<p>AYUNTAMIENTO DE ONTÍGOLA</p> <p>EMPRESA MUNICIPAL DE SUELO Y VIVIENDA DE ONTÍGOLA, S.A.</p>	
<p>AYUNTAMIENTO DE ORBAIZETA</p> <p>ELECTRA ORBAIZETA, S.L.</p>	
<p>AYUNTAMIENTO DE ORDIZIA</p> <p>MAJORI KIROLDEGIA, S.L.</p> <p>ORDIZIA LANTZEN, S.A.</p>	

Denominación social	Nombre Comercial
<p>AYUNTAMIENTO DE ORDUÑA</p> <p>URDUÑA EDERRA, S.L.</p>	URDUÑEDERRA
<p>URDUÑAKO ARKUPEA, S.L.</p>	
<p>AYUNTAMIENTO DE ORIHUELA</p> <p>INTEGRACIÓN LABORAL DISCAPACITADOS ORIHUELA, S.L.</p> <p>ORIHUELA CULTURAL, S.L.</p> <p>S. URB. POLIGONO INDUSTRIAL "PUENTE ALTO", S.L.</p>	
<p>AYUNTAMIENTO DE OROZKO</p> <p>ZUBIAUR ERAINKUNTZAK, S.A.</p>	
<p>AYUNTAMIENTO DE OSUNA</p> <p>PROMOCIÓN MUNICIPAL DE EMPRESAS DE OSUNA, S.A. (7)</p>	SAPROME
<p>AYUNTAMIENTO DE OVIEDO</p> <p>CINTURON VERDE DE OVIEDO, S.A. (7) .</p> <p>GESTION DEL SUELO DE OVIEDO</p>	
<p>AYUNTAMIENTO DE PALAU-SOLITÀ I PLEGAMANS</p> <p>PROMOTORA D'HABITATGE DE PALAU-SOLITGÀ I PLEGAMANS, S.L.</p>	
<p>AYUNTAMIENTO DE PALMA DE MALLORCA</p> <p>EMPRESA FUNERARIA MUNICIPAL, S.A.</p> <p>EMPRESA MUNICIPAL DE AGUAS Y ALCANTARILLADO, S.A.</p> <p>EMPRESA MUNICIPAL DE TRANSPORTES URBANOS DE PALMA DE MALLORCA, S.A.</p> <p>MERCADOS CENTRALES DE ABASTECIMIENTO DE PALMA DE MALLORCA, S.A. (8) .</p> <p>SOCIEDAD MUNICIPAL DE ACTUACIONES URBANISTICAS, S.A.</p> <p>SOCIEDAD MUNICIPAL DE APARCAMIENTOS DE PALMA, S.A.</p>	<p>EFMSA</p> <p>EMAYA</p> <p>E.M.T. PALMA</p> <p>MERCAPALMA</p> <p>AUP</p> <p>SMAP</p>
<p>AYUNTAMIENTO DE PALMA DEL RIO</p> <p>S.M. COMUNICACIÓN PALMA DEL RÍO, S.L.</p>	
<p>AYUNTAMIENTO DE PAMPLONA</p> <p>ASOCIACION NAVARRA DE INFORMATICA MUNICIPAL, S.A. (7) .</p> <p>COMERCIOS MINORISTAS DE PAMPLONA, S.A.</p> <p>MERCADOS CENTRALES DE ABASTECIMIENTO DE PAMPLONA, S.A. (9) .</p> <p>SOCIEDAD PAMPLONA CENTRO HISTÓRICO, S.A.</p>	<p>ANIMSA</p> <p>COMIRUÑA</p> <p>MERCAIRUÑA</p>

Denominación social	Nombre Comercial
<p>AYUNTAMIENTO DE PANTICOSA</p> <p>ENERGIAS DE PANTICOSA S.L.</p>	
<p>AYUNTAMIENTO DE PARADAS</p> <p>EXP. AGRÍCOLA LA ORBANEJA, S.A.</p>	
<p>AYUNTAMIENTO DE PATERNA</p> <p>SOCIEDAD URBANÍSTICA MUNICIPAL PATERNA</p>	S.U.M.P.A.
<p>AYUNTAMIENTO DE PEÑAFIEL</p> <p>GESDEPORTE PEÑAFIEL, S.L.</p> <p>S. M. DE TURISMO Y PROMOCIÓN DE PEÑAFIEL, S.L.</p>	TURIFIEL
<p>AYUNTAMIENTO DE PETRER</p> <p>RADIO PETRER EMISORA DE FRECUENCIA MODULADA, S.L.</p>	
<p>AYUNTAMIENTO DE PIERA</p> <p>INDUSTRIAL PIERA</p>	IPSA
<p>AYUNTAMIENTO DE PILAS</p> <p>SOCIEDAD MUNICIPAL PARA LA VIVIENDA DE PILAS, S.L. (7)</p>	
<p>AYUNTAMIENTO DE PINTO</p> <p>AUXILIAR DE SERVICIOS DE PINTO, S.A.</p>	ASERPINTO
<p>AYUNTAMIENTO DE POLLENZA</p> <p>E. M. SERVICIOS 2002, S.L.</p>	
<p>AYUNTAMIENTO DE PONFERRADA</p> <p>PONFERRADA GESTIÓN URBANÍSTICA, S.A.</p>	PONGESUR
<p>AYUNTAMIENTO DE PONT VILOMARA</p> <p>STAT. MPAL. D'HABITATGES PONT VILOMARA, S.A.</p>	
<p>AYUNTAMIENTO DE PONTS</p> <p>E.M. DISTRIBUCIÓ D'ENERGIA ELÉCTRICA DE PONTS, S.L.</p> <p>E.M. GEST. URBANÍSTICA DE PONTS, S.L.</p>	
<p>AYUNTAMIENTO DE PORTUGALETE</p> <p>SOCIEDAD DEPORTIVA MUNICIPAL, S.A.U.</p>	DEMUPORSA
<p>AYUNTAMIENTO DE POZUELO DE ALARCÓN</p> <p>SOCIEDAD URBANISTICA DE REHABILITACION DE PORTUGALETE, S.A.</p>	SURPOSA

Denominación social	Nombre Comercial
S.M. URB. DE POZUELO DE ALARCON, S.A. AYUNTAMIENTO DE PREMIÁ DE DALT	
PROMS. I SERV. MUNICIPAL AYUNTAMIENTO DE PRIEGO DE CÓRDOBA	PINASSA
GUEISS-96, S.L. SUBBETICA TURISMO, S.L. (7) AYUNTAMIENTO DE PUENTE GENIL	
EMPRESA DE GESTION MEDIOAMBIENTAL DE PUENTE GENIL, S.A.	EGEMASA
SOCIEDAD DE DESARROLLO ECONÓMICO PUENTE GENIL, S.L. AYUNTAMIENTO DE PUERTO LUMBRERAS	SODEPO
RADIO LUMBRERAS, S.L. URBANIZADORA PUERTO LUMBRERAS, S.L. AYUNTAMIENTO DE PUERTO REAL	
AGUAS DE PUERTO REAL, S.A. E.P. DE SUELO Y VIVIENDA DE PUERTO REAL, S.A. INFORMÁTICA DE PUERTO REAL, S.L. RADIO SOL PUERTO REAL, S.L. AYUNTAMIENTO DE PUIG-REIG	APRESA
PROMOTORA D'HABITATGE DE PUIG-REIG, S.L. AYUNTAMIENTO DE PUNTA UMBRÍA	
RADIO PUNTA UMBRIA, S.L. S.M. GESTION DEL SUELO, S.L. AYUNTAMIENTO DE REDONDELA	
RADIO REDONDELA, S.L. AYUNTAMIENTO DE REINOSA	
EMPRESA MUNICIPAL DE PROMOCION Y DESARROLLO LOCAL, S.A. AYUNTAMIENTO DE RELLINARS	
PROMOTORA D'HABITATGE DE RELLINARS, S.L. AYUNTAMIENTO DE RENTERIA	
AGENCIA DE DESARROLLO COMARCAL OARSOALDEA, S.A. (7)	OARSOALDEA

Denominación social	Nombre Comercial
AGENCIA PARA LA RENOVACIÓN URBANA DE LA BAHÍA DE PASAIA BADIA BERRI, S.A.(7)	
S.M. ERRETERIA GARATUZ, S.A.	
TXIRRITA MALEO, S.A.	
AYUNTAMIENTO DE REUS	
AIGÜES DE REUS EMPRESA MUNICIPAL, S.A.	AREMSA
APARCAMENTS I MERCATS DE REUS, S.A.M.	AMERSAM
CENTRE MEDICO QUIRURGICO DE REUS S.A.	
GESTIO AMBIENTAL I ABASTAMENT, S.A.	GAIA
GESTIO COMARCAL HOSPITALARIA, S.A.	GECOHA
GESTIÓ DE SERVEIS FUNERARIS REUS, S.A.	GESFURSA
GESTIÓ URBANISTICA PUBLICA, S.A.	GUPSA
GRUP ASSISTENCIA SANITARIA I SOCIAL, S.A. (7)	SAGESSA
GRUP D'ATENCIO PRIMARIA DE SALUT, S.A. (7)	GAPS
HOSPITAL DE SANT JOAN DE REUS, S.A.M.	
INNOVA GROUP D'ES MS. REUS, S.L.	
REUS DESENVOLUPAMENT ECONOMIC, S.A. (7)	REDESA
REUS ESPORT I LLEURE S.A.	
REUS PROMOCIÓ I GESTIÓ S.A.	
REUS TRANSPORT PUBLIC, S.A.	
SANEJAMENT AMBIENTAL, S.A.	SASA
AYUNTAMIENTO DE RIAZA	
LA PINILLA, S.A	
AYUNTAMIENTO DE RIBERA ALTA	
ORTUNA SOCIEDAD URBANÍSTICA, S.A.	
AYUNTAMIENTO DE RINCÓN DE LA VICTORIA	
INICIATIVAS MUNICIPALES RINCON VICTORIA	
ONDA RINCON, S.L.	
AYUNTAMIENTO DE RIPOLL	
S.M. D'AIGUES DE RIPOLL, S.A.	SOMAR
AYUNTAMIENTO DE RIPOLLET	

Denominación social	Nombre Comercial
RIPOLLET INVEST, S.A. AYUNTAMIENTO DE RONDA	
E.M. DE RADIO, S.A.	SOMU
S. LIMPIEZA Y ASEO DE RONDA, S.A.	SOLIARSA
TURISMO DE RONDA, S.A. AYUNTAMIENTO DE ROSES	
POR OLE ROSES, S.A.	
PROM. I DESENVOLUPAMENT DE ROSES, S.L.	
SERVICIOS MUNICIPALS ROSES, S.A.	
AYUNTAMIENTO DE ROTA E.M. AGUAS DE ROTA, S.A.	
SOCIEDAD URBANISTICA DE ROTA, S.A.	SURSA
AYUNTAMIENTO DE RUBÍ E. M. FINCA FONT DE RUBÍ, S.A.	
PROM. URBANES DE RUBÍ, S.A.	
AYUNTAMIENTO DE S. VICENC CASTELLET PROM. M. CASTELLET, S.L.	
STAT. MPAL. D'HABITATGE S.VICENC CASTELLET, S.L.	PROMUCAST
AYUNTAMIENTO DE SABADELL COMUNICACIONES AUDIOVISUALES, S.L.	
PROMOCIÓN ECONÓMICA DE SABADELL, S.L.	
SABADELL EQUIPAMENTS I SERVEIS, S.L.	
VIVIENDAS MUNICIPALES DE SABADELL, S.A.	VIMUSA
AYUNTAMIENTO DE SADA RADIO SADA VOZ DE LAS MARIÑAS, S.L.	
AYUNTAMIENTO DE SAGUNTO GESTION SAGUNTO, S.A.	
AYUNTAMIENTO DE SALAMANCA MERCADOS CENTRALES DE ABASTECIMIENTO DE SALAMANCA, S.A. (8) .	MERCASALAMANCA
TURISMO Y COMUNICACIÓN DE SALAMANCA, S.A.	

Denominación social	Nombre Comercial
AYUNTAMIENTO DE SALOBREÑA	
EMPRESA PARA LA PROMOCION Y DESARROLLO DE SALOBREÑA, S.L.(7)	
RADIO SALOBREÑA, ONDA TROPICAL, S.L.	
AYUNTAMIENTO DE SALVATIERRA	
SOCIEDAD URBANÍSTICA LUR LAUTADA XXI, S.A.U.	
AYUNTAMIENTO DE SAN BARTOLOME DE TIRAJANA	
EMPRESA MUNICIPAL DE RECAUDACION, S.A.	EMURSA
RADIO MUNICIPAL TIRAJANA, S.L.	
VIVIENDAS SAN BARTOLOMÉ DE TIRAJANA, S.L.	
AYUNTAMIENTO DE SAN BOI DE LLOBREGAT	
COMPANYIA LOCAL D'ACTUACIONS URBANISTIQUES SANTBOIANES, S.A.	CLAUS
CORPORACIO D'EMPRESSES I SERVEIS DE SANT BOI, S.A.	CORESSA
AYUNTAMIENTO DE SAN CRISTÓBAL DE LA LAGUNA	
RADIO AGUERE, S.A.	
SOCIEDAD MUNICIPAL DE VIVIENDAS DE SAN CRISTOBAL DE LA LAGUNA, S.A.	MUVISA
TEIDAGUA, S.A. (7)	
AYUNTAMIENTO DE SAN FERNANDO	
EMPRESA DE SUELO ISLEÑO, S.A.	
AYUNTAMIENTO DE SAN FERNANDO DE HENARES	
E.M. DEL SUELO DE SAN FERNANDO DE HENARES	
AYUNTAMIENTO DE SAN MIGUEL DE ABONA	
S. M. GESTIÓN PLAN PARCIAL LLANO DEL CAMELLO, S.L.	
AYUNTAMIENTO DE SAN SEBASTIAN	
ANOETA KIROLDEGIA-CIUDAD DEPORTIVA DE ANOETA, S.A.	
COMPAÑIA DEL TRANVIA DE SAN SEBASTIAN, S.A.	
EGUSKIZA, S.A.	
ENTIDAD PÚBLICA EMPRESARIAL DE VIVIENDA - DONOSTIAKO ETXENGINTZA-	
FOMENTO DE SAN SEBASTIAN, S.A.	
SAN SEBASTIÁN TURISMO, S.A. (7)	
SERVICIOS FUNERARIOS DE DONOSTIA-SAN SEBASTIAN	POLLOE, S.A.

Denominación social	Nombre Comercial
SOCIEDAD BALNEARIO LA PERLA DEL OCÉANO, S.L.	LA PERLA DEL OCEANO
SOCIEDAD URBANISTICA DE REHABILITACION DE LA PARTE VIEJA DE SAN SEBASTIAN, S.A.	PARVISA
AYUNTAMIENTO DE SAN SEBASTIÁN DE LOS REYES	
E. M. SUELO Y VIVIENDA DE SAN SEBASTIÁN DE LOS REYES, S.A.	
AYUNTAMIENTO DE SANLÚCAR DE BARRAMEDA	
E.M. DE LA VIVIENDA DE SANLUCAR DE BARRAMEDA	EMUVISAN
ECOSAN, S.A.	
ELICODESA, S.A. UNIPERSONAL	
EMPRESA DE RECAUDACION Y SERVICIOS, S.A.	ERESSAN
EMULISAN, S.A. UNIPERSONAL	
AYUNTAMIENTO DE SANLÚCAR LA MAYOR	
SOCIEDAD PARA EL DESARROLLO ECONÓMICO DE SANLÚCAR LA MAYOR, S.L. (7)	SODELUCAR
AYUNTAMIENTO DE SANT ADRIÀ DE BESÒS	
EMPRESA MUNICIPAL PLA DE BESOS, S.A.	
ESTACIÓN URBANA SANT ADRIA BESOS, S.A.	
AYUNTAMIENTO DE SANT CUGAT DEL VALLÉS	
PROMOCIONES MUNICIPALES SANT CUGAT DEL VALLES, S.A.	PROMUSA
S.PROMOCIÓN ECONÓMICA SANT CUGAT, S.L.	
SAN CUGAT OBERT, S.L.	
AYUNTAMIENTO DE SANT ESTEVE SESROVIRES	
S.M. PROM. DÀCCIONS ECONÓMIQUES SANT ESTEVE SESROVIRES, S.L.	
AYUNTAMIENTO DE SANT JOAN DE LES ABADESSES	
S.M. SERVEIS	
AYUNTAMIENTO DE SANT PERE DE RIBES	
GARRAF PROMOCIONES MUNICIPALES, S.A.	
HABITATGE SOCIAL DE SANT PERE DE RIBES, S.L.	
AYUNTAMIENTO DE SANTA COLOMA DE GRAMENET	
E.M. GRAMEPARK, S.A.	
GRAMETRES, S.A.	
S.M. GRAMEIMPULS, S.A.	

Denominación social	Nombre Comercial
<p>AYUNTAMIENTO DE SANTA CRUZ DE TENERIFE</p> <p>EMPRESA MUNICIPAL DE AGUAS, S.A</p> <p>PARQUE MARITIMO DE SANTA CRUZ DE TENERIFE (8)</p> <p>SOCIEDAD DE DESARROLLO DE SANTA CRUZ DE TENERIFE, S.A.</p> <p>VIVIENDAS MUNICIPALES DE SANTA CRUZ DE TENERIFE, S.A</p>	EMMASA
<p>AYUNTAMIENTO DE SANTA EULÁLIA DE RONÇANA</p> <p>PROMOTORA D'HABITATGE DE SANTA EULALIA DE RONÇANA, S.L.</p>	
<p>AYUNTAMIENTO DE SANTA EULALIA DEL RIO</p> <p>SANTA EULARIA DES RIU XXI, S.A.</p>	
<p>AYUNTAMIENTO DE SANTA FE</p> <p>SOCIEDAD DESARROLLO DE SANTA FE</p>	
<p>AYUNTAMIENTO DE SANTA LUCIA DE TIRAJANA</p> <p>FUNDACIÓN MUNICIPAL DE ESCUELAS INFANTILES DE SANTA LUCÍA, S.A.</p> <p>GERENCIA MUNICIPAL DE CULTURA Y DEPORTES DE SANTA LUCIA, S.A</p> <p>GESTIÓN INTEGRAL DE INGRESOS DE SANTA LUCÍA, S.L.</p> <p>SOCIEDAD MIXTA CENTROS DE OCIO Y CULTURA DE SANTA LUCÍA, S.L.</p>	
<p>AYUNTAMIENTO DE SANTA MARGARIDA DE MONTBUI</p> <p>SOCIETAT M.D'HABITATGE DE SANTA MARGARIDA DE MONTBUI, S.L.</p>	
<p>AYUNTAMIENTO DE SANTA MARGARIDA I ELS MONJOS</p> <p>SOCIETAT M. D'HABITATGE DE SANTA MARGARIDA I ELS MONJOS, S.L.</p>	
<p>AYUNTAMIENTO DE SANTA MARTA DE MAGASCA</p> <p>ALFOMBRAS SANTA MARTA, S.L.</p>	
<p>AYUNTAMIENTO DE SANTANDER</p> <p>CEMENTERIO JARDIN DE CANTABRIA, S.A.</p> <p>E. M. PALACIO DE LA MAGDALENA, S.A.</p> <p>EMPRESA MUNICIPAL PLAZA DE TOROS DE SANTANDER ,S.A.</p> <p>MERCADOS CENTRALES DE ABASTECIMIENTO DE SANTANDER, S.A. (8) .</p> <p>SANTURBAN, S.A.</p> <p>SOCIEDAD DE VIVIENDA Y SUELO DE SANTANDER</p>	<p>MERCASANTANDER</p> <p>S.V.S.-SANTANDER</p>
<p>AYUNTAMIENTO DE SANTANYÍ</p>	

Denominación social	Nombre Comercial
SERVEIS MUNICIPALS DE SANTANYI, S.L.	
AYUNTAMIENTO DE SANTIAGO DE COMPOSTELA	
EMPRESA MUNICIPAL DE VIVENDA E SOLO DE SANTIAGO DE COMPOSTELA, S.A.	
INFORMACION E COMUNICACION SOCIAL, S.A.	
MERCADOS CENTRALES DE ABASTECIMIENTO DE SANTIAGO, S.A. (8).	MERCAGALICIA
SOCIEDADE MUNICIPAL DE XESTION DO TRANSPORTE URBANO DE SANTIAGO, S.A.	TUSSA
AYUNTAMIENTO DE SANTIAGO DEL TEIDE	
SANTIAGO DEL TEIDE GESTIÓN, S.L.	
AYUNTAMIENTO DE SANTIPONCE	
EMPRESA MUNICIPAL PARA LA PROMOCIÓN DE SUELO Y VIVIENDAS DE SANTIPONCE, S.L. (7)	PROSUVISA
AYUNTAMIENTO DE SANTOÑA	
SUELO INDUSTRIAL DE SANTOÑA, S.L. (7)	SUINSA
AYUNTAMIENTO DE SANXENXO	
SOCIEDAD MERC. NAUTA SANXENXO, S.L.	
AYUNTAMIENTO DE SEGURA	
AIZKOETA, S.A.	
AYUNTAMIENTO DE SEVILLA	
APARCAMIENTOS URBANOS DE SEVILLA, S.A.	AUSSA
EMPRESA MUNICIPAL DE ABASTECIMIENTO Y SANEAMIENTO DE AGUAS DE SEVILLA, S.A.	EMASESA
EMPRESA MUNICIPAL DE LA VIVIENDA DE SEVILLA, S.A.	EMVISESA
EMPRESAS MUNICIPALES DE SEVILLA AIE	
INSTITUTO DE LA CULTURA Y DE LAS ARTES DE SEVILLA	
LIMPIEZA PUBLICA Y PROTECCION AMBIENTAL S.A.M.	LIPASAM
MERCADOS CENTRALES DE ABASTECIMIENTO DE SEVILLA, S.A. (8) .	MERCASEVILLA
SEVILLA GLOBAL, S.A.	
TRANSPORTES URBANOS DE SEVILLA, S.A.M.	TUSSAM
AYUNTAMIENTO DE SOLLER	
SÓLLER 2010	
AYUNTAMIENTO DE SON SERVERA	
SON SERVERA SIGLO XXI	

Denominación social	Nombre Comercial
<p>AYUNTAMIENTO DE SURIA</p> <p>SOCIETAT M. D'HABITATGE DE SURIA, S.L.</p>	
<p>AYUNTAMIENTO DE TAFALLA</p> <p>CIUDAD DEPORTIVA TAFALLA, S.A.□</p>	
<p>AYUNTAMIENTO DE TALAVERA DE LA REINA</p> <p>GESTIÓN DE INFRAESTRUCTURAS Y SERVICIOS PÚBLICOS</p>	
<p>AYUNTAMIENTO DE TALAYUELAS</p> <p>S. MERC. DISTRIBUCIÓN ENERGÍA ELÉCTRICA</p>	
<p>AYUNTAMIENTO DE TARANCÓN</p> <p>EMPRESA MUNICIPAL DE SEVICIOS DE TARANCÓN, S.A.</p> <p>TARANCÓN INDUSTRIAL, S.A.</p>	<p>E.M.S.E.S.A.</p> <p>TAINSA</p>
<p>AYUNTAMIENTO DE TARIFA</p> <p>URBANIZADORA TARIFEÑA, S.A.</p>	<p>URTASA</p>
<p>AYUNTAMIENTO DE TARRAGONA</p> <p>APARCAMENTS MUNICIPALS DE TARRAGONA, S.A.</p> <p>EMPRESA DE SERVEIS I PROMOCIONS D'INICIATIVES MUNICIPALS, S.A.</p> <p>EMPRESA MUNICIPAL DE AGUAS DE TARRAGONA, S.A.</p> <p>EMPRESA MUNICIPAL DE DESENVOLUPAMENT ECONÒMIC , S.A.</p> <p>MITJANS DE COMUNICACIÓ DE TARRAGONA, S.A.</p> <p>SERVEI MUNICIPAL DE L'HABITATGE I ACTUACIONS URBANES S.A.</p> <p>SERVEIS FÚNEBRES MUNICIPALS DE TARRAGONA, S.A.</p> <p>TRANSPORTS PÚBLICS DE TARRAGONA, S.A.</p>	<p>ESPIMSA</p> <p>EMATSA</p> <p>EMDE TARRAGONA</p> <p>SERFUMT</p> <p>E.M.T. TARRAGONA</p>
<p>AYUNTAMIENTO DE TARRASA</p> <p>ECO-EQUIP, S.A.M.</p> <p>EGARVIA, S.A.</p> <p>FOMENT DE TERRASSA, S.A.</p> <p>FUNERARIA EGARENSE, S.A.</p> <p>M.C. EGARA MIXTA D'APARCAMENTS I SERVEIS, S.A.</p> <p>PATRIMONI AUDIOVISUAL, S.L.</p> <p>SOCIETAT MUNICIPAL D'HABITATGE DE TERRASSA, S.A.</p>	<p>FESA</p>

Denominación social	Nombre Comercial
SOCIETAT MUNICIPAL DE COMUNICACIO DE TERRASSA, S.A.	
SOCIETAT MUNICIPAL DE N'ANGLADA, S.A.	
TERRASSA NETA, S.A.	
VAPOR UNIVERSITARI, S.L.	
AYUNTAMIENTO DE TELDE	
EMPRESA MUNICIPAL GESTIÓN DE TELDE, S.L.	
EMPRESA MUNICIPAL VIVIENDA Y SUELO DE TELDE, S.L.	
SOCIEDAD DESARROLLO Y PROMOCIÓN DE TELDE, S.L.	
AYUNTAMIENTO DE TERUEL	
LA SENDA DEL VALADÍN, S.A.	
REVITER, S.L.	
SOCIEDAD MUNICIPAL URBAN TERUEL, S.A.	
AYUNTAMIENTO DE TINEO	
MATADERO DE TINEO, S.A.	
AYUNTAMIENTO DE TOLEDO	
EMPRESA MUNICIPAL DE LA VIVIENDA DE TOLEDO, S.A.	
EMPRESA MUNICIPAL VEGA BAJA, S.A.	
AYUNTAMIENTO DE TOLOSA	
ERRETEGIBEL, S.A.	
TOLARGI, S.L.	
TOLOSA GASA, S.A.	
TOLOSA LANTZEN, S.A.	
TOLOSALDEA GARATZEN, S.A. (7)	
AYUNTAMIENTO DE TORO	
RADIO TORO, S.A.	
AYUNTAMIENTO DE TORRECABALLEROS	
EMPRESA DE PROMOCIÓN URBANÍSTICA Y GESTIÓN, S.L.	
AYUNTAMIENTO DE TORRELODONES	
S. URBANISTICA MUNICIPAL DE TORRELODONES	
AYUNTAMIENTO DE TORREMOCHA DE JARAMA	

Denominación social	Nombre Comercial
E.M. TORREARTE	
AYUNTAMIENTO DE TORREMOLINOS	
ASEO Y LIMPIEZA MUNICIPALES DE TORREMOLINOS, S.A.	
FOMENTO Y DUFUSIÓN DE LA CULTURA, S.A.	
LIMPIEZA DE TORREMOLINOS, S.A.	
LOS PINARES VIVERO MUNICIPAL DE TORREMOLINOS, S.A.	
SERVICIOS DE TORREMOLINOS, S.A	SAMSET
TORREMOLINOS TELEVISIÓN, S.A.	
AYUNTAMIENTO DE TORRES DE LA ALAMEDA	
CENTRO DE EMPRESAS DE SERVICIOS, S.A.	
E.M. TORRES DE LA ALAMEDA, S.A.	
AYUNTAMIENTO DE TORTOSA	
E. MIXTA ESCORXADOR TORTOSA, S.A.	
E.M. DE SERV. PÚBLICS DE TORTOSA, S.L.	
GEST. SANITARIA I ASSISTENCIAL, S.A.	
AYUNTAMIENTO DE TOTANA	
PROM. VIVIENDAS, S.A	PROINVITOSA
AYUNTAMIENTO DE TRES CANTOS	
E.M. DE SERVICIOS DE TRES CANTOS, S.A.	
NUEVO TRES CANTOS, FOMENTO, VIVIENDA Y SUELO, S.A.	
AYUNTAMIENTO DE TRUCIOS-TURTZIOZ	
ENKARTERRI F.M., S.L.	
AYUNTAMIENTO DE UBRIQUE	
ADM. MARCA Y DENOMINACION ART PIEL, S.A.	
AGUAS DE UBRIQUE, S.A.	
PROMOTORA UBRIQUEÑA DE VIVIENDAS, S.A.	PROUVISA
AYUNTAMIENTO DE URDULIZ	
URDULIZ URBANISMO SOZIETATEA, S.A.	
AYUNTAMIENTO DE URKABUSTAIZ	
URKABUSTAIZ S. URBANÍSTICA, S.A.	

Denominación social	Nombre Comercial
AYUNTAMIENTO DE URNIETA	
KULTURNIETA, S.A.	
URNIETA ERAIKI, S.A.	
URNIETATEL, S.A.	
AYUNTAMIENTO DE UTRERA	
SOCIEDAD DE PROMOCIÓN Y DESARROLLO DE UTRERA, S.A. (7)	PRODUSA
AYUNTAMIENTO DE VALDEGOVÍA	
S. URB. Y DESAR. INTEGRAL, S.A.	
VALDEGOVÍA S. SERV., S.A.	
AYUNTAMIENTO DE VALDEMORO	
E. AUXILIAR DE SERVICIOS VALDEMORO	ASERVAL
GESTION SUELO Y VIVIENDA DE VALDEMORO, S.A.	
AYUNTAMIENTO DE VALENCIA	
EMPRESA PÚBLICA TRANSPORTE METROPOLITANO DE VALENCIA, S.A.	ETM
MERCADOS CENTRALES DE ABASTECIMIENTO DE VALENCIA, S.A. (8) .	MERCAVALENCIA
SOCIEDAD ANONIMA MUNICIPAL DE ACTUACIONES URBANAS DE VALENCIA	AUMSA
AYUNTAMIENTO DE VALLADOLID	
AUTOBUSES URBANOS DE VALLADOLID, S.A.	AUVASA
NECROPOLIS DE VALLADOLID, S.A.	NEVASA
SOCIEDAD MUNICIPAL DE SUELO Y VIVIENDA DE VALLADOLID, S.L.	VIVA
TELEVISIÓN DIGITAL VALLADOLID, S.A.	
UNIDAD ALIMENTARIA DE VALLADOLID, S.A.	MERCAOLID
AYUNTAMIENTO DE VALLIRANA	
E.M. D'AIGUES DE VALLIRANA, S.A.	
S.M. PROMOCIÓ URBANÍSTICA VALLIRANA, S.A.	
AYUNTAMIENTO DE VALLS	
S. GESTIÓ PIUS HOSPITAL DE VALLS, S.A.	
VALLE INFRAES. APARCAMENTS I SERVEIS, S.A.	
AYUNTAMIENTO DE VALVERDE DE JÚCAR	
GESTIÓN DE INFRAESTRUCTURAS Y SERVICIOS VALVERDE DE JÚCAR, S.L.	GISEVAL

Denominación social	Nombre Comercial
<p>AYUNTAMIENTO DE VALVERDE DEL CAMINO</p> <p>GESTIÓN INFRAESTRUCTURAS VALVERDE, S.A.</p> <p>RADIO VALVERDE INFORMACION, S.L.</p> <p>S.M. GESTIÓN PARQUE INDUSTRIAL Y TECNOLÓGICO DE VALVERDE</p>	<p>GIVSA</p>
<p>AYUNTAMIENTO DE VÉLEZ-MÁLAGA</p> <p>E.M. DE SERVICIOS, VIVIENDA, INFRAESTRUCTURA Y PROMOCIÓN VÉLEZ-MÁLAGA, S.A.□</p> <p>PARQUE TECNOALIMENTARIO DE VÉLEZ-MÁLAGA, S.A.(7)□</p>	<p>EMVIPSA</p>
<p>AYUNTAMIENTO DE VERA</p> <p>CODEUR, S.A.</p> <p>FERIAL VERA, S.L.</p> <p>VERA COMUNICACIÓN, S.L.</p>	
<p>AYUNTAMIENTO DE VIGO</p> <p>EMPRESA MIXTA DE SERVICIOS MORTUORIOS DE VIGO, S.A.</p>	<p>EMORVISA</p>
<p>AYUNTAMIENTO DE VILADECANS</p> <p>VILADECANS MEDITERRANIA, S.A.</p> <p>VILADECANS QUALITAT, S.L.</p>	
<p>AYUNTAMIENTO DE VILAFRANCA DEL PENEDÈS</p> <p>E.M. D'AIGUES DE VILAFRANCA, S.A.</p> <p>S. VILAFRANQUINA D'APARCAMENTS, S.L.</p> <p>S.M. D'HABITATGES DE VILAFRANCA, S.L.</p> <p>SERVEIS MUNICIPALS DE COMUNICACIÓ, S.L.</p>	
<p>AYUNTAMIENTO DE VILANOVA DE SAU</p> <p>PROMOCIÓN DE VIVIENDAS DE SAU, S.L.</p>	
<p>AYUNTAMIENTO DE VILANOVA I LA GELTRÚ</p> <p>COMPANYIA D'AIGÜES DE VILANOVA I LA GELTRÚ, S.A.M.</p> <p>INFORMACIÓN Y COMUNICACIÓN VILANOVA I LA GELTRÚ, S.A.</p> <p>PROMOCIÓN INDUSTRIAL VILANOVA, S.A.</p> <p>SERVICIOS DE APARCAMIENTO VILANOVA I LA GELTRÚ, S.A.</p>	
<p>AYUNTAMIENTO DE VILASSAR DE DALT</p> <p>SERV. I MANTENIMENTS, S.L.</p>	<p>VISERMA</p>

Denominación social	Nombre Comercial
<p>AYUNTAMIENTO DE VILLA DE INGENIO</p> <p>INGENIO SOCIEDAD DE GESTIÓN, S.L.</p>	<p>ISOGES</p>
<p>AYUNTAMIENTO DE VILLABLINO</p> <p>SOCIEDAD DE GESTIÓN LACIANA, S.A.</p>	<p>SOGELSA</p>
<p>AYUNTAMIENTO DE VILLABONA</p> <p>VILLABONA LANTZEN, S.A.</p>	
<p>AYUNTAMIENTO DE VILLAMANRIQUE DE LA CONDESA</p> <p>SOCIEDAD DE DESARROLLO MANRIQUEÑA, S.L.</p>	<p>SODEMAN</p>
<p>AYUNTAMIENTO DE VILLAMARTÍN</p> <p>DESARROLLOS Y AVANCES DE VILLAMARTÍN, S.A.</p>	
<p>AYUNTAMIENTO DE VILLANUEVA DE GÁLLEGO</p> <p>SOCIEDAD DE DESARROLLO URBANÍSTICO DE VILLANUEVA DE GÁLLEGO, S.A.U.</p>	
<p>AYUNTAMIENTO DE VILLANUEVA DE LA SERENA</p> <p>NUEVA AGRICULTURA VILLANOVENSE, S.A.</p>	<p>NAVISA</p>
<p>AYUNTAMIENTO DE VILLANUEVA DEL RIO Y MINAS</p> <p>SAN FERNANDO SOCIEDAD DE DESARROLLO LOCAL, S.L.</p>	
<p>AYUNTAMIENTO DE VILLARROBLEDO</p> <p>DESARROLLO ECONÓMICO VILLARROBLEDO, S.A.</p>	<p>SADEVI</p>
<p>AYUNTAMIENTO DE VILLAVICIOSA DE CÓRDOBA</p> <p>DESARROLLO VILLAVICIOSA, S.L.</p>	
<p>AYUNTAMIENTO DE VITORIA</p> <p>AGENCIA MUNICIPAL DE RENOVACIÓN URBANA Y VIVIENDA, S.A.</p> <p>AGUAS MUNICIPALES VITORIA, S.A.</p> <p>GASTEIZKO INDUSTRIA LURRA, S.A. (7) .</p> <p>SOCIEDAD URBANISTICA MUNICIPAL DE VITORIA, S.A.</p> <p>TRANSPORTES URBANOS DE VITORIA, S.A.</p>	<p>AMVISA</p> <p>GILSA</p> <p>TUVISA</p>
<p>AYUNTAMIENTO DE VIVEIRO</p> <p>APARCAMIENTOS A MARIÑA, S.L.</p>	
<p>AYUNTAMIENTO DE ZARAGOZA</p> <p>AUDIORAMA ZARAGOZA, S.A.</p>	

Denominación social	Nombre Comercial
ECOCIUDAD VALDESPARTERA ZARAGOZA, S.A.(7)	
MERCADOS CENTRALES DE ABASTECIMIENTO DE ZARAGOZA, S.A. (8) .	MERCAZARAGOZA
SOCIEDAD MUNICIPAL DE REHABILITACION URBANA Y PROMOCION DE LA EDIFICACION DE ZARAGOZA, S.L.	
SOCIEDAD MUNICIPAL ZARAGOZA CULTURAL, S.A.	ZARAGOZA CULTURAL
ZARAGOZA DEPORTE MUNICIPAL, S.A.	ZARADEMU
AYUNTAMIENTO DE ZARAUTZ	
ABENDAÑO INDUSTRI SUSTAPENA, S.A (7)	
S.A. UNIPERSONAL URBANISTICA ZARAUTZ-LUR	
AYUNTAMIENTO DE ZEBERIO	
GARAPENARAKO ELKARTEA	
AYUNTAMIENTO DE ZERAIN	
ZERAINTZEN, S.A.	
AYUNTAMIENTO DE ZIERBENA	
ZIERBENA PORTUA, S.A.	
ZIERBENA S. URBANÍSTICA, S.A.	
AYUNTAMIENTO DE ZUMAIA	
ZUMAIA LANTZEN, S.A.	
AYUNTAMIENTO DEL CUERVO DE SEVILLA	
SOCIEDAD PARA EL DESARROLLO INDUSTRIAL Y DE LA VIVIENDA DE EL CUERVO, S.L. (7)	SODIVECU
AYUNTAMIENTO DEL PALAU D'ANGLESOLA	
E.M. SERV. PALAU D'ANGLESOLA, S.A.	
AYUNTAMIENTO DEL PUERTO DE LA CRUZ	
PARQUE MARITIMO, S.A.	PAMARSA
AYUNTAMIENTO DEL PUERTO DE SANTA MARÍA	
E. M. AGUAS DEL PUERTO, S.A.	APENSA
EMPRESA MUNICIPAL DE SUELO Y VIVIENDA DE EL PUERTO DE SANTA MARIA, S.A.	
IMPULSA EL PUERTO, S.L.U.	
SERVICIOS ECONOMICOS DE EL PUERTO, S.L.U.	SERECOP
AYUNTAMIENTO DEL REAL DE LA JARA	
SOCIEDAD PARA EL DESARROLLO Y FOMENTO DEL REAL DE LA JARA, S.L.(7)	

Denominación social	Nombre Comercial
<p>CONSELL COMARCAL DE L'URGELL</p> <p>E. URGELL NET, S.A. (7)</p>	
<p>VARIAS ENTIDADES LOCALES DE GUIPUZCOA</p> <p>EGUNKARIA, S.A. (7)</p>	
<p>VARIAS ENTIDADES LOCALES DE VIZCAYA</p> <p>LEA ARTIBAIKO GARAPEN AGENTZIA, S.A. (7)</p>	
<p>VARIOS AYUNTAMIENTOS DE ALMERÍA</p> <p>INICIATIVAS LEADER COMARCA LOS VELEZ, S.A. (7)</p>	
<p>VARIOS AYUNTAMIENTOS DE BARCELONA</p> <p>SERVEIS AMBIENTALES DEL VALLÈS ORIENTAL, S.A. (11)</p>	
<p>VARIOS AYUNTAMIENTOS DE CÓRDOBA</p> <p>SIERRA MORENA CORDOBESA, S.A. (7)</p>	
<p>VARIOS AYUNTAMIENTOS DE GRANADA</p> <p>LIDER COMUNIDAD DE GUADIX, S.L.</p>	
<p>VARIOS AYUNTAMIENTOS DE SEVILLA</p> <p>SOCIEDAD PARA EL DESARROLLO DE LA VEGA, S.A. (7)</p> <p>TIERRAS DE DOÑANA, S.L. (7)</p>	<p>SODEVEGA</p>

(7) Entidad participada por el Sector Público Municipal y el Sector Público Autonómico y/o Provincial

(8) Entidad participada por el Sector Público Municipal y el Sector Público Estatal

(9) Entidad participada por el Sector Público Municipal, el Sector Público Autonómico y/o Provincial y el Sector Público Estatal

(11) Entidad participada por el Sector Público Municipal e indirectamente por otro ámbito del Sector Público



**2.2. EVOLUCIÓN DEL
INVENTARIO**

2.2.1. Evolución del inventario del Sector Público Empresarial

Entidad	Inventario 31-12-2005	Altas 2006	Bajas 2006	Inventario 31-12-2006
Ayuntamientos.....	978	18	1	995
Entidades provinciales	167	23	0	190
Comunidades Autónomas	719	85	17	787
Estado.....	271	23	11	283
Total.....	2.135	149	29	2.255

2.2.1. Evolución del inventario del Sector Público Empresarial

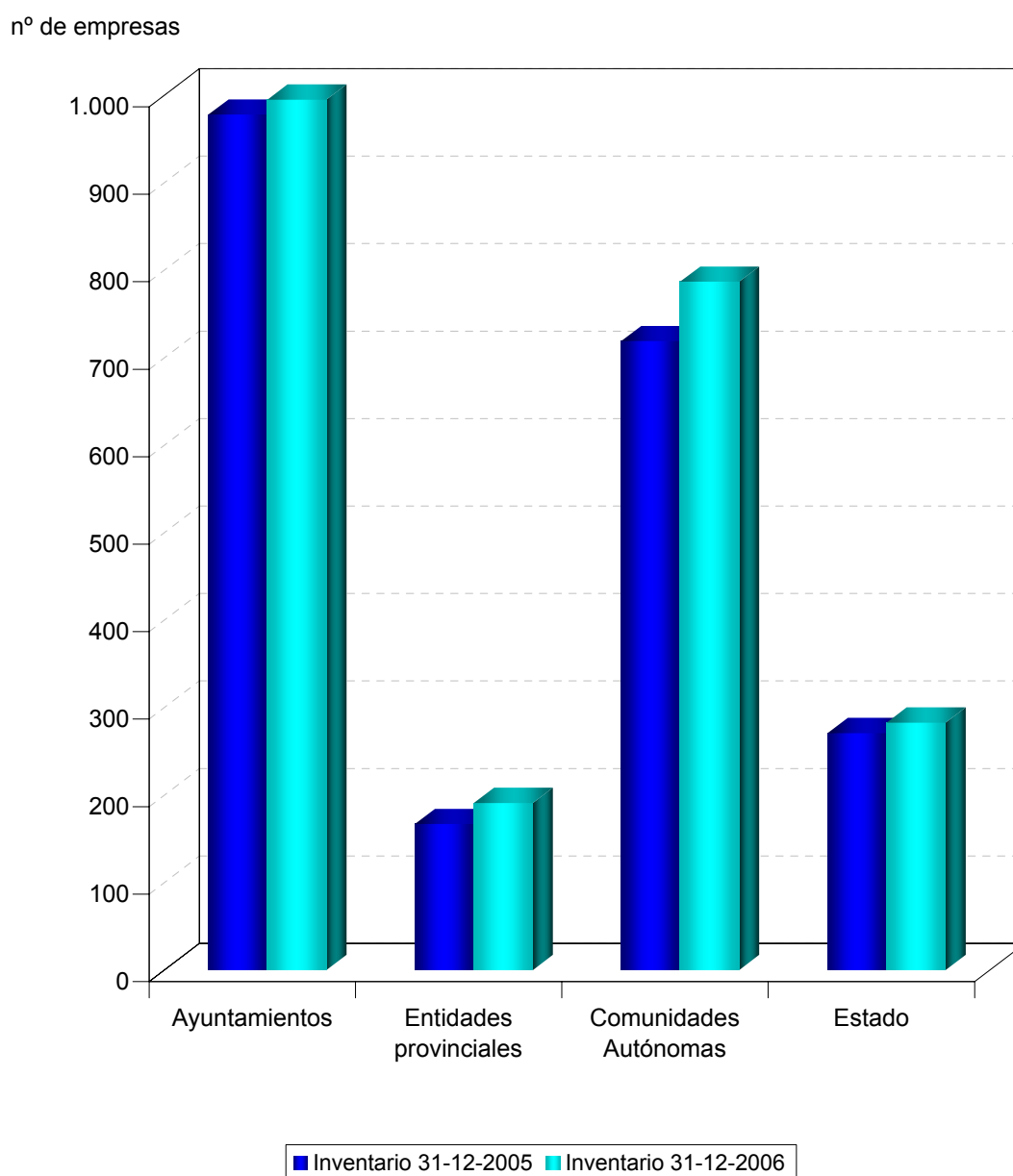

2.2.1. Variaciones en el inventario del Sector Público Empresarial Estatal

Altas

Constitución en el año

GRUPO CESCE SERVICIOS TECNOLÓGICOS AIE

INSTITUTO NACIONAL DE TECNOLOGÍAS DE LA COMUNICACIÓN, S.A.

MUSEO NACIONAL DEL PRADO DIFUSIÓN, S.A.

Adquisición de la mayoría del capital

CESCEMEX (antes SEGUROS BANCOMEXT)

PORTEL MAROC, S.A.R.L. (TÁNGER)

SAINSEL SISTEMAS NAVALES, S.A.U.

Incremento del porcentaje efectivo estatal o toma de participación

BANESTO ENISA SEPI DESARROLLO, F.C.R.

Se cumplen los requisitos para su incorporación al inventario del S.P.E. según la Ley 47/2003

COMPAÑÍA ARGENTINA DE SEGUROS DE CRÉDITO A LA EXPORTACIÓN, S.A.

CONSORCIO INTERNACIONAL DE ASEGURADORAS DE CRÉDITO, S.A.

E-INFORMA, S.A.

INFORMA COLOMBIA, S.A.

INFORMA D&B (SERVIÇOS DE GESTÃO DE EMPRESAS), SOCIEDADE UNIPessoal, LDA

INFORMA DEL PERÚ, S.A.

LA MUNDIAL, C.A. VENEZOLANA DE SEGUROS DE CRÉDITO Y GARANTÍAS, S.A.

REINTEGRA, S.A.

SECREB SERVIÇOS DE ANÁLISE DE CRÉDITO LTDA

SECREX, COMPAÑÍA DE SEGUROS DE CRÉDITO Y GARANTÍAS, S.A.

SEGURADORA DE CRÉDITO DO BRASIL, S.A.

Creación por disposición legal o reglamentaria

CONSORCIO DE LA ZONA FRANCA DE SANTA CRUZ DE TENERIFE

CORPORACIÓN DE RADIO Y TELEVISIÓN ESPAÑOLA, S.A.

PRODUCCIONES DE CONTENIDOS AUDIOVISUALES DE TELEVISIÓN ESPAÑOLA, S.A.

SOCIEDAD MERCANTIL ESTATAL RADIO NACIONAL DE ESPAÑA, S.A.

SOCIEDAD MERCANTIL ESTATAL TELEVISIÓN ESPAÑOLA, S.A.

Bajas

Liquidación, disolución o extinción

AGENCIA CENTROAMERICANA DE NOTICIAS, S.A.

CENTRAL INTERCAMBIO MERCANCÍAS DE VIGO, S.A.

EMPRESA NACIONAL ADARO, S.A. (EN LIQUIDACIÓN)

EQUISOL, S.A.

SHS CERAMICAS, S.A.

SOCIEDAD ANÓNIMA DE PROMOCION Y EQUIPAMIENTO DE SUELO DE VILLARROBLEDO

Pérdida de participación estatal mayoritaria

NEOTEC CAPITAL RIESGO SOCIEDAD DE FONDOS S.A. SCR

Transformación, fusión o absorción

AGUAS DE LA CUENCA DEL SUR, S.A.

Privatización

WESER ENGINEERING GMBH

Se dejan de cumplir los requisitos para pertenecer al inventario del S.P.E. según la Ley 47/2003

SOCIEDAD ANONIMA DE PROMOCION Y EQUIPAMIENTO DE SUELO DE ALMANSA

SOCIEDAD PARA EL DESARROLLO INDUSTRIAL DE ARAGON, S.A.

2.2.2. Evolución del inventario del Sector Público Empresarial Estatal

Ministerio	Inventario 2005	Altas						Bajas						Inventario 2006
		1	2	3	4	5	Total	1	2	3	4	5	Total	
Economía y Hacienda	154	1	2	1	11	5	20	4	-	1	1	1	7	167
Fomento	96	-	1	-	-	-	1	1	-	-	-	-	1	96
Industria, Comercio y Turismo....	8	1	-	-	-	-	1	-	1	-	-	-	1	8
Vivienda.....	8	-	-	-	-	-	-	1	-	-	-	1	2	6
Otros ministerios.....	5	1	-	-	-	-	1	-	-	-	-	-	-	6
Total	271	3	3	1	11	5	23	6	1	1	1	2	11	283

Altas

1. Constitución en el año
2. Adquisición de la mayoría del capital
3. Incremento del porcentaje efectivo estatal o toma de participación
4. Se cumplen los requisitos para su incorporación al inventario del S.P.E. según la Ley 47/2003
5. Creación por disposición legal o reglamentaria

Bajas

1. Liquidación, disolución o extinción
2. Pérdida de participación estatal mayoritaria
3. Transformación, fusión o absorción
4. Privatización
5. Se dejan de cumplir los requisitos para pertenecer al inventario del S.P.E. según la Ley 47/2003

2.2.2. Evolución del inventario del SPE Estatal

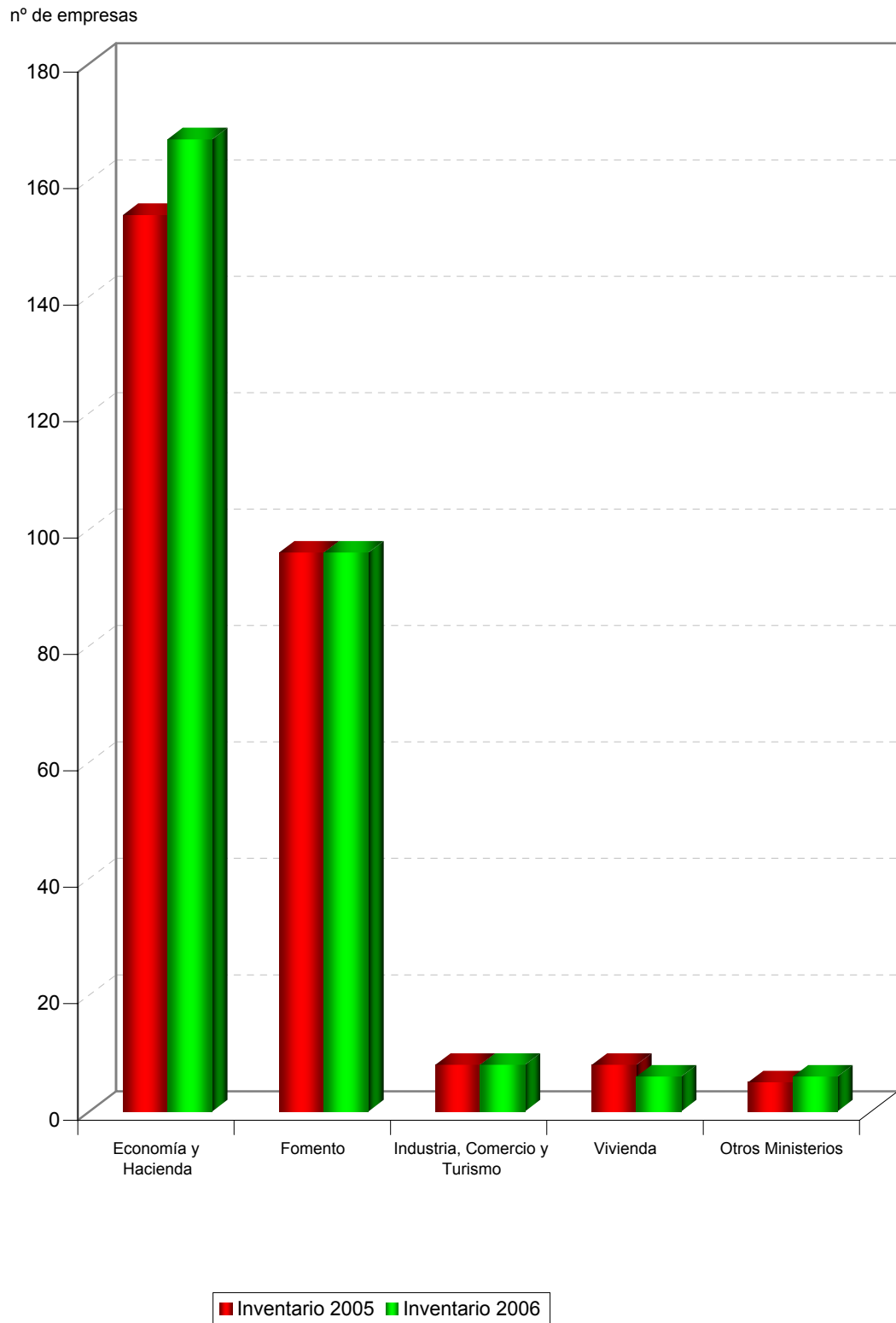

2.2.2. Variaciones en el inventario del Sector Público Empresarial Autonómico

Altas

JUNTA DE ANDALUCÍA

AGENCIA ANDALUZA DE COOPERACIÓN INTERNACIONAL PARA EL DESARROLLO

ÁREA DE SERVICIOS DE DESPEÑAPERROS (1)

CETECOM CHILE, S.A.

EMPRESA PÚBLICA SANITARIA BAJO GUADALQUIVIR

FABRICADOS PARA LA AUTOMOCIÓN DEL SUR, S.A.

INGENIERÍA Y CALIDAD DEL SUR, A.I.E.

PARQUE DE INNOVACIÓN Y TECNOLOGÍA DE ALMERÍA, S.A. (1)

SOCIEDAD PARA EL IMPULSO DEL TALENTO, TALENTIA, S.L.U.

TEATRO DE LA MAESTRANZA Y SALAS DEL ARENAL DE SEVILLA, S.A. (1)

UNIÓN ANDALUZA DE AVALES, S.G.R. (1)

DIPUTACIÓN GENERAL DE ARAGÓN

ARAGONESA DE GESTIÓN DE RESIDUOS, S.A.

PABELLÓN DE ARAGÓN EXPO 2008, S.A.

PLHUS PLATAFORMA LOGÍSTICA, S.L.U.

SOCIEDAD PARA EL DESARROLLO INDUSTRIAL DE ARAGÓN, S.A.(2)

PRINCIPADO DE ASTURIAS

GESTION DE INFRAESTRUCTURAS CULTURALES, TURISTICAS Y DEPORTIVAS DEL PRINCIPADO DE ASTURIAS S.A.

GESTION DE INFRAESTRUCTURAS PUBLICAS DE TELECOMUNICACIONES DEL PRINCIPADO DE ASTURIAS, S.A.

COMUNIDAD AUTÓNOMA DE BALEARES

AGENCIA BALEAR DEL AGUA Y DE LA CALIDAD AMBIENTAL

AGÈNCIA DE COOPERACIÓ INTERNACIONAL DE LES ILLES BALEARS

CONSORCIO DE TRANSPORTES DE MALLORCA

CONSORCIO DESENVOLUPAMENT ESPORTIU DE CIUTADELLA

DESENVOLUPAMENT DIGITAL BALEAR, S.L

ENTE PUBLICO ESPAIS DE NATURA BALEAR

INSTITUTO DE LA JUVENTUD DE EIVISSA Y FORMENTERA

INSTITUTO DE LA JUVENTUD DE MENORCA

MULTIMEDIA DE LAS ILLES BALEARS, S.A.

DIPUTACIÓN REGIONAL DE CANTABRIA

EL SOPLAO, S.L.

PUERTOS DE CANTABRIA

SOCIEDAD DE GESTIÓN DE INFRAESTRUCTURAS SANITARIAS DE CANTABRIA, S.L.

SOCIEDAD DE GESTION ENERGETICA DE CANTABRIA, S.L.

SOCIEDAD GESTORA DEL AÑO JUBILAR LEBANIEGO, S. L.

SOCIEDAD REGIONAL CANTABRA DE I+D+I, S.L.

SUELO INDUSTRIAL DE MARINA Y MEDIO CUDEYO 2006, S.L.

SUELO INDUSTRIAL DE VALLEGON 2006, S.L.

SUELO INDUSTRIAL LA PASIEGA, S.L

JUNTA DE COMUNIDADES DE CASTILLA-LA MANCHA

FONDO CLM INVERSIÓN EMPRESARIAL EN CASTILLA LA MANCHA, F.C.R. (2)

GESTIÓN AMBIENTAL DE CASTILLA-LA MANCHA, S.A.

INSTITUTO DE PROMOCIÓN TURÍSTICA DE CASTILLA-LA MANCHA, S.A.

INSTITUTO DE SISTEMAS FOTOVOLTAICOS DE CONCENTRACIÓN, S.A.

SERVICIOS HOSPITALARIOS GENERALES, S.L.

JUNTA DE CASTILLA Y LEÓN

ADE FINANCIACIÓN, S.A.

SOCIEDAD PÚBLICA DE MEDIO AMBIENTE DE CASTILLA Y LEÓN S.A.

VISIÓN I+D, S.L.

GENERALITAT DE CATALUÑA

AGÈNCIA CATALANA DE LA JOVENTUT

BC GEST, S.L. (11)

GEOCAT, GESTIÓ DE PROJECTES, S.A.

INSTITUT GEOLOGIC DE CATALUNYA

LOGARITME, SERVEIS LOGÍSTICS, AIE

MESFILMS INVERSIONS, S.L.

REMODELACIONS URBANES, S.A.

JUNTA DE EXTREMADURA

FOMENTO DE LA NATURALEZA Y MEDIO AMBIENTE, S.A.

XUNTA DE GALICIA

CURSOS INTERNACIONALES UNIVERSIDAD SANTIAGO DE COMPOSTELA, S.A. (1)

SOCIEDAD PARA LA PROMOCIÓN DE INICIATIVAS EMPRESARIALES INNOVADORAS, S.L. (1)

COMUNIDAD DE MADRID

AGENCIA DE INFORMÁTICA Y COMUNICACIONES DE LA COMUNIDAD DE MADRID

ALCALINGUA, S.L.

CIUDAD RESIDENCIAL UNIVERSITARIA, S.A.

EDITORIAL COMPLUTENSE, S.A.

EYCA MAESTRÍA 2.000, S.L.

GESTION UNIVERSITAS, S.A.

TELEVISIÓN UNIVERSITAS PRODUCCIONES, S.L.

TIENDA COMPLUTENSE, S.L.

TRIBUNAL DE DEFENSA DE LA COMPETENCIA DE LA COMUNIDAD DE MADRID

REGIÓN DE MURCIA

CARTAGENA ALTA VELOCIDAD, S.A. (2)

CENTRO DE CUALIFICACIÓN TURÍSTICA, S.A.

DESALADORA DE ESCOMBRERAS, S.A.

ENTIDAD PUBLICA DEL TRANSPORTE DE LA REGION DE MURCIA

HIDRONOSTRUM, S.A.

MURCIA ALTA VELOCIDAD, S.A. (2)

COMUNIDAD FORAL DE NAVARRA

SOLANO 2000, S.L.

SOLANO ATLANTIC, S.A.R.L.

TECAL TANGER, S.A.R.L.

TUCKLAND FOOTWEAR, S.L.

COMUNIDAD DE LA RIOJA

AGENCIA DEL CONOCIMIENTO Y LA TECNOLOGÍA

GENERALITAT VALENCIANA

AGÈNCIA VALENCIANA D'AVALUACIÓ I PROSPECTIVA

AGENCIA VALENCIANA DE PRESTACIONES SOCIALES, S.A.

COMVAL EMPRENDE, F.C.R. (2)

CONSELL VALENCIA DE L'ESPORT

ENT. RESIDUOS COMUNIDAD VALENCIANA

ENTE PRESTADOR DE SERVICIOS DE CERTIFICACIÓN ELECTRÓNICA

COMUNIDAD AUTÓNOMA DE EUSKADI

BASQUETOUR,S.A. AGENCIA VASCA DE TURISMO,S.A.

HIDROELECTRICA HARANA-KONTRASTA,S.A. (1)

JAIZKIBIA,S.A. (3)

PROMOTORA DEL POLO DE INNOVACIÓN DE GARAIA, S.A. (1)

VITORIA INTEGRATED AIR SERVICES, S.A. (1)

VARIAS COMUNIDADES AUTONOMAS

AGRUPACIÓN DE INTERÉS ECONÓMICO SIGMA GESTIÓN UNIVERSITARIA, A.I.E.

OFICINA DE COOPERACIÓN UNIVERSITARIA, S.A.

Bajas

DIPUTACIÓN GENERAL DE ARAGÓN

INMUEBLES GRAN TEATRO FLETA, S.L.

NIEVE DE TERUEL, S.A. (1)

PANTICOSA TURÍSTICA, S.A. (11)

COMUNIDAD AUTÓNOMA DE BALEARES

INSTITUTO BALEAR DE SANEAMIENTO

INSTITUTO BALEAR DEL AGUA Y DEL LITORAL

GENERALITAT DE CATALUÑA

FERROCARRILS DE MUNTANYA DE GRANS PENDENTS, S.A.

COMUNIDAD DE MADRID

MADRID EXCELENTE, S.A.

MULTIPARK MADRID, S.A.

GENERALITAT VALENCIANA

PLANTA DE RESIDUOS DE IBI, S.A.

RECICLATGE DE RESIDUS DE LA ZONA XIV, S.A. (1)

SOCIEDAD DE GESTIÓN DEL APARCAMIENTO DE LA CIUDAD DE LAS ARTES Y DE LAS CIENCIAS, S.L.

SOCIEDAD DE GESTIÓN DEL HEMISFÉRIC DE VALENCIA, S.L.

SOCIEDAD DE GESTIÓN DEL MUSEO DE LAS CIENCIAS PRÍNCIPE FELIPE, S.L.

SOCIEDAD DE GESTIÓN DEL OCEANOGRÁFIC, S.L.

COMUNIDAD AUTÓNOMA DE EUSKADI

AUTOPISTA DEL VALLE DEL DEBA, S.A. (EN LIQUIDACION) (1) .

OIHANBERRI, S.A.(1)

CIUDAD AUTÓNOMA DE MELILLA

V CENTENARIO DE MELILLA, S.A. (SOCIEDAD EN LIQUIDACION)

(1) Entidad participada por el Sector Público Autonómico y el Sector Público Provincial y/o Municipal

(2) Entidad participada por el Sector Público Autonómico y el Sector Público Estatal

(3) Entidad participada por el Sector Público Autonómico, el Sector Público Provincial y/o Municipal y el Sector Público Estatal

(11) Entidad participada por el Sector Público Autonómico e indirectamente por otro ámbito del Sector Público

2.2.3. Evolución del inventario del Sector Público Empresarial Autonómico

Comunidad Autónoma	Inventario 31/12/2005	Altas 2006	Bajas 2006	Inventario 31/12/2006
Junta de Andalucía.....	66	10	-	76
Diputación General de Aragón.....	44	4	3	45
Principado de Asturias.....	42	2	-	44
Comunidad Autónoma de Baleares.....	29	9	2	36
Comunidad de Canarias.....	34	-	-	34
Diputación Regional de Cantabria.....	29	9	-	38
Junta de Comunidades de Castilla-La Mancha.....	14	5	-	19
Junta de Castilla y León.....	16	3	-	19
Generalitat de Cataluña.....	104	7	1	110
Junta de Extremadura.....	23	1	-	24
Xunta de Galicia.....	37	2	-	39
Comunidad de Madrid.....	51	9	2	58
Región de Murcia.....	21	6	-	27
Comunidad Foral de Navarra.....	36	4	-	40
Comunidad de La Rioja.....	10	1	-	11
Generalitat Valenciana.....	56	6	6	56
Comunidad Autónoma de Euskadi.....	90	5	2	93
Ciudad Autónoma de Ceuta.....	12	-	-	12
Ciudad Autónoma de Melilla.....	5	-	1	4
Varias Comunidades Autónomas	-	2	-	2
Total	719	85	17	787

2.2.3. Evolución del inventario del SPE Autonómico

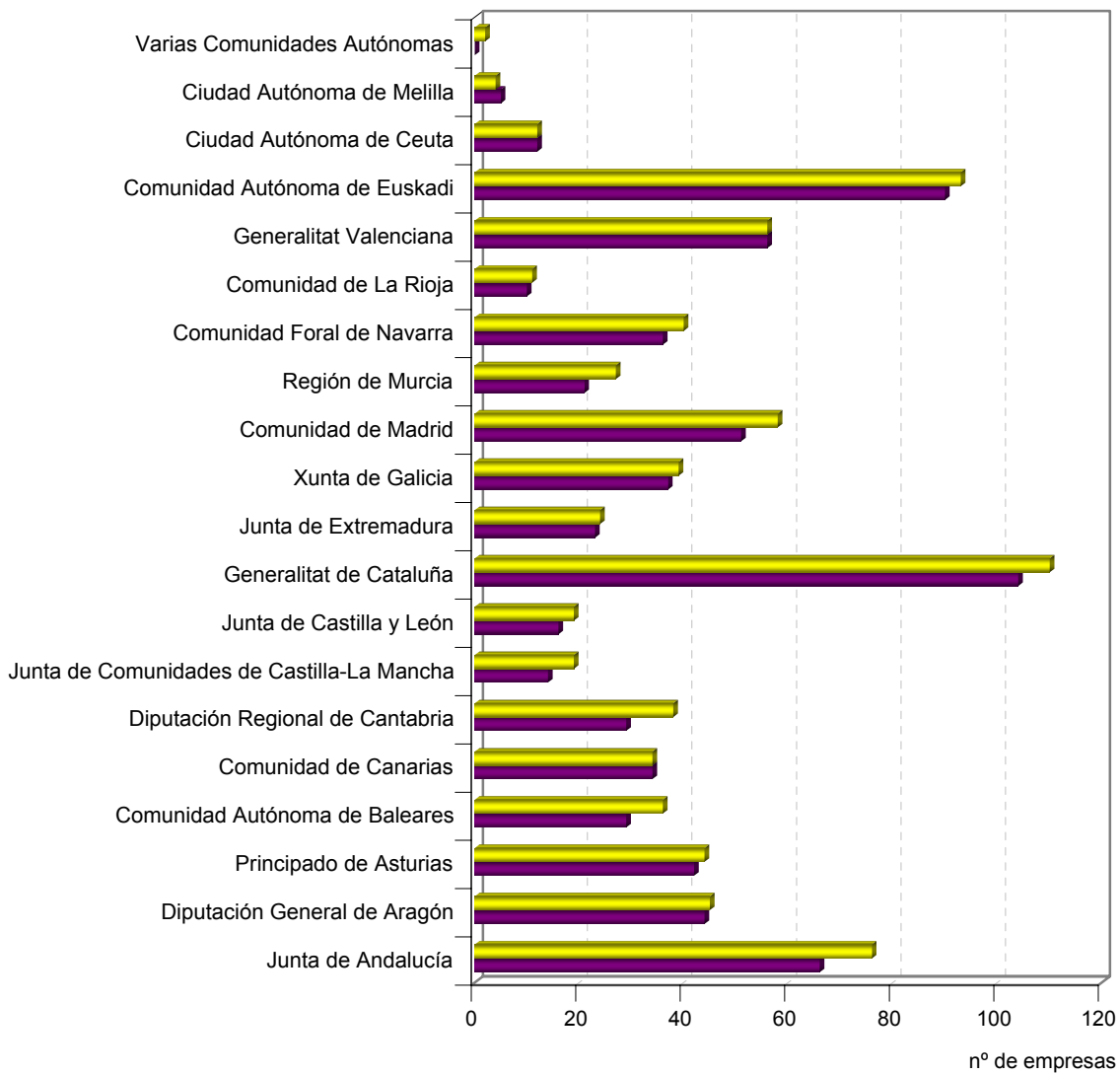

■ Inventario 31/12/2005 ■ Inventario 31/12/2006

2.2.3. Variaciones en el inventario del Sector Público Empresarial Provincial

Altas

COMARCA ALT URGELL

INICIATIVES ALT URGELL, S.A.

COMARCA CAMPO DE BORJA

S. INTEGRACIÓN LABORAL DISCAPACITADOS CAMPO DE BORJA, S.L.

COMARCA LOS MONEGROS

MONEGROS SERVICIOS MEDIOAMBIENTALES, S.L.

DIPUTACIÓN PROVINCIAL DE ALBACETE

SOCIEDAD ANONIMA DE PROMOCION Y EQUIPAMIENTO DE SUELO DE ALMANSA (4)

DIPUTACIÓN PROVINCIAL DE BARCELONA

COMPAÑIA DE EMISIONES Y PUBLICIDAD , S.A.

GESCLINIC, S.A. (11)

DIPUTACIÓN PROVINCIAL DE SEVILLA

SEVILLA SEED CAPITAL, SOCIEDAD DE CAPITAL RIESGO (6)

DIPUTACIÓN PROVINCIAL DE VALLADOLID

SOCIEDAD PROMOCIÓN Y GESTIÓN DEL TURISMO, S.A.

ENTIDAD METROPOLITANA DE SERVICIOS HIDRÁULICOS

E.M. AGUAS RESIDUALES

ENTIDAD METROPOLITANA PARA EL TRATAMIENTO DE RESIDUOS

CIA. VALENCIANA FERTILIZANTES

MANCOMIUNIDAD SIERRA DEL RINCÓN

RINCÓN CONSULTORIA Y GESTIÓN, S.L.

MANCOMUNIDAD AGUAS COSTA DE HUELVA

GESTIÓN INTEGRAL DEL AGUA, S.A.

MANCOMUNIDAD ALJARAFE

E.P. ALJAFARSA

MANCOMUNIDAD CAMP DE TURIA

S. MERC. CENTRO ESPECIAL EMPLEO CAMP DE TURIA

MANCOMUNIDAD CAMPIÑA SUR DE CÓRDOBA

AVANCE LOCAL, S.L.

MANCOMUNIDAD CINCA ALCANADRE

S. MC. CINCA ALCANADRE, S.L.

MANCOMUNIDAD COSTA DEL SOL OCCIDENTAL

ACOSOL, S.A.

MANCOMUNIDAD D'ABASTAMENT D'AIGUA DEL SOLSONÉS

E. PÚBLICA AIGÜES DEL CARDENER, S.A.

MANCOMUNIDAD DE CAMPO DE GIBRALTAR

INICIATIVA Y DESARROLLO DEL CAMPO DE GIBRALTAR

MANCOMUNIDAD DE MUNICIPIOS DE BETURIA

E. DIVERSIFICACIÓN INDUSTRIAL DEL ANDÉVALO, S.L.

MANCOMUNIDAD FORESTAL ANSÓ-FAGO

INDUSTRIAS FORESTALES DE ANSÓ, S.A.

MANCOMUNIDAD SERV. TXORIERRI-TXORIERRIKO ZERBITZUEN MANKOMUNITATEA

BEHARGINTZA TXORIERRI S.L.

MANCOMUNIDAD URIBE-KOSTA

URIBE KOSTAKO BEHARGINTZA S.L.

(4) Entidad participada por el Sector Público Provincial y el Sector Público Autonómico y/o Municipal

(5) Entidad participada por el Sector Público Provincial y el Sector Público Estatal

(6) Entidad participada por el Sector Público Provincial, el Sector Público Autonómico y/o Municipal y el Sector Público Estatal

(11) Entidad participada por el Sector Público Provincial e indirectamente por otro ámbito del Sector Público

2.2.4. Evolución del inventario del Sector Público Empresarial Provincial

Entidad provincial	Inventario 31-12-2005	Altas 2006	Bajas 2006	Inventario 31-12-2006
CABILDO INSULAR DE EL HIERRO.....	2	-	-	2
CABILDO INSULAR DE GRAN CANARIA.....	6	-	-	6
CABILDO INSULAR DE LA PALMA.....	2	-	-	2
CABILDO INSULAR DE LANZAROTE.....	2	-	-	2
CABILDO INSULAR DE TENERIFE.....	19	-	-	19
CONSEJO INSULAR DE IBIZA-FORMENTERA.....	1	-	-	1
CONSEJO INSULAR DE MALLORCA.....	1	-	-	1
CONSEJO INSULAR DE MENORCA.....	1	-	-	1
DIPUTACIÓN FORAL DE ALAVA.....	12	-	-	12
DIPUTACIÓN FORAL DE GUIPUZCOA.....	9	-	-	9
DIPUTACIÓN FORAL DE VIZCAYA.....	21	-	-	21
DIPUTACIÓN PROVINCIAL DE ALBACETE.....	1	1	-	2
DIPUTACIÓN PROVINCIAL DE ALICANTE.....	1	-	-	1
DIPUTACIÓN PROVINCIAL DE ALMERÍA.....	3	-	-	3
DIPUTACIÓN PROVINCIAL DE AVILA.....	1	-	-	1
DIPUTACIÓN PROVINCIAL DE BADAJOZ.....	1	-	-	1
DIPUTACIÓN PROVINCIAL DE BARCELONA.....	4	2	-	6
DIPUTACIÓN PROVINCIAL DE CACERES.....	1	-	-	1
DIPUTACIÓN PROVINCIAL DE CÁDIZ.....	5	-	-	5
DIPUTACIÓN PROVINCIAL DE CIUDAD REAL.....	1	-	-	1
DIPUTACIÓN PROVINCIAL DE CORDOBA.....	9	-	-	9
DIPUTACIÓN PROVINCIAL DE GERONA.....	2	-	-	2
DIPUTACIÓN PROVINCIAL DE GRANADA.....	3	-	-	3
DIPUTACIÓN PROVINCIAL DE HUESCA.....	1	-	-	1
DIPUTACIÓN PROVINCIAL DE JAEN.....	2	-	-	2
DIPUTACIÓN PROVINCIAL DE LEÓN.....	1	-	-	1
DIPUTACIÓN PROVINCIAL DE LERIDA.....	2	-	-	2
DIPUTACIÓN PROVINCIAL DE LUGO.....	1	-	-	1
DIPUTACIÓN PROVINCIAL DE MALAGA.....	2	-	-	2
DIPUTACIÓN PROVINCIAL DE SALAMANCA.....	1	-	-	1
DIPUTACIÓN PROVINCIAL DE SEGOVIA.....	2	-	-	2
DIPUTACIÓN PROVINCIAL DE SEVILLA.....	7	1	-	8
DIPUTACIÓN PROVINCIAL DE TERUEL.....	4	-	-	4
DIPUTACIÓN PROVINCIAL DE VALENCIA.....	5	-	-	5
DIPUTACIÓN PROVINCIAL DE VALLADOLID.....	1	1	-	2
DIPUTACIÓN PROVINCIAL DE ZARAGOZA.....	2	-	-	2
COMARCA ALT URGELL.....	-	1	-	1
COMARCA BAIX CAMP.....	1	-	-	1
COMARCA BAIX EBRE.....	1	-	-	1
COMARCA CAMPO DE BORJA.....	-	1	-	1
COMARCA DE BAIX LLOBREGAT.....	1	-	-	1
COMARCA DEL BARCELONÉS.....	2	-	-	2
COMARCA DEL RIPOLLÈS.....	1	-	-	1

Entidad provincial	Inventario 31-12-2005	Altas 2006	Bajas 2006	Inventario 31-12-2006
COMARCA DEL SOLSONÈS.....	1	-	-	1
COMARCA GENERAU D'ARAN.....	3	-	-	3
COMARCA LOS MONEGROS.....	-	1	-	1
ENT.METROP.SERV. HIDRÁULICOS Y TRAT. RESUDUOS DE BARCELONA.....	3	-	-	3
ENTIDAD METROPOLITANA DEL TRANSPORTE DE BARCELONA.....	3	-	-	3
ENT.METRO. PARA.EL TRATAMIENTO DE RESIDUOS.DE VALENCIA.....	-	1	-	1
ENTIDAD METROPOLITANA DE SERVICIOS HIDRÁULICOS DE VALENCIA.....	-	1	-	1
MANCOMUNIDAD SIERRA DEL RINCÓN.....	-	1	-	1
MANCOMUNIDAD AGUAS COSTA DE HUELVA.....	-	1	-	1
MANCOMUNIDAD ALJARAFE.....	-	1	-	1
MANCOMUNIDAD CAMP DE TURIA.....	-	1	-	1
MANCOMUNIDAD CAMPIÑA SUR DE CÓRDOBA.....	-	1	-	1
MANCOMUNIDAD CINCA ALCANADRE.....	-	1	-	1
MANCOMUNIDAD COSTA DEL SOL OCCIDENTAL.....	-	1	-	1
MANCOMUNIDAD D'ABASTAMENT D'AIGUA DEL SOLSONÉS.....	-	1	-	1
MANCOMUNIDAD DE AGUAS DE TXINGUDI.....	1	-	-	1
MANCOMUNIDAD DE AGUAS DEL EMBALSE DEL RÍO AÑARBE.....	2	-	-	2
MANCOMUNIDAD DE BAJO GUADALQUIVIR.....	1	-	-	1
MANCOMUNIDAD DE CAMPO DE GIBRALTAR.....	2	1	-	3
MANCOMUNIDAD DE COMARCA DE PAMPLONA.....	1	-	-	1
MANCOMUNIDAD DE LA BAHÍA DE CÁDIZ.....	1	-	-	1
MANCOMUNIDAD DE MUNICIPIOS DE BETURIA.....	-	1	-	1
MANCOMUNIDAD DE RESUDUOS URBANOS DEL CAMP DE TARRAGONA.....	1	-	-	1
MANCOMUNIDAD DESARROLLO CONDADO DE HUELVA.....	1	-	-	1
MANCOMUNIDAD FORESTAL ANSÓ- FAGO.....	-	1	-	1
MANCOMUNIDAD ISLANTILLA.....	1	-	-	1
MANCOMUNIDAD NORTE DE GRAN CANARIAS.....	1	-	-	1
MANCOMUNIDAD SERV. TXORIERRI-TXORIERRIKO ZERBITZUEN.....	-	1	-	1
MANCOMUNIDAD URIBE-KOSTA.....	-	1	-	1
TOTAL.....	167	23	-	190

2.2.4. Evolución del inventario del SPE Provincial

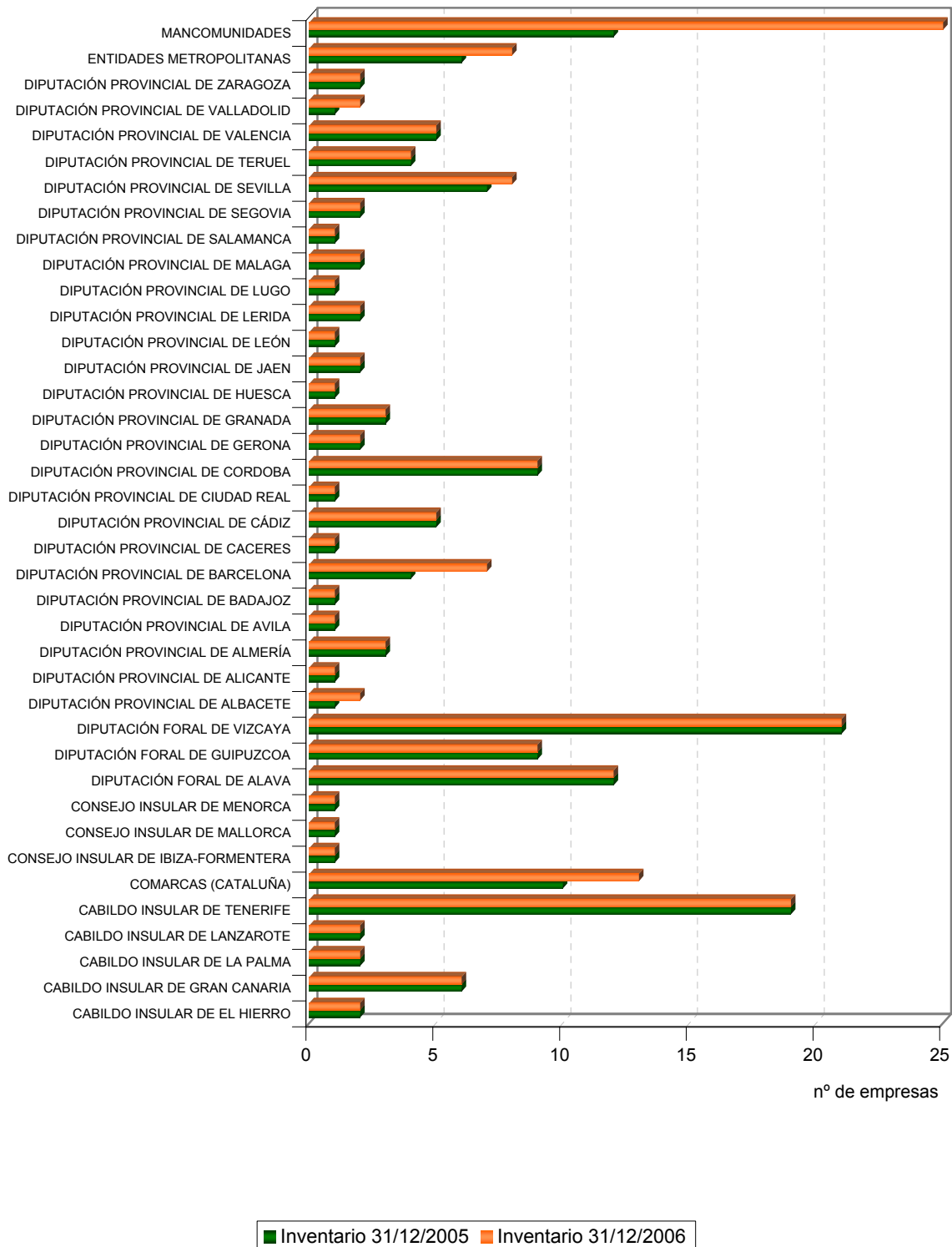

2.2.4 Variaciones en el inventario del Sector Público Empresarial Municipal

Altas

AYUNTAMIENTO DE CALASPARRA

PROMOTORA MUNICIPAL DE CALASPARRA, S.A.

AYUNTAMIENTO DE CAPDEPERA

CAPDEPERA SEGLE XXI, S.A.

AYUNTAMIENTO DE ECIJA

ÉCIJA COMARCA TELEVISIÓN, S.L. (7)

AYUNTAMIENTO DE EL PEDROSO

CORCHO Y TAPONES DE ANDALUCÍA, S.A. (7)

AYUNTAMIENTO DE GANDÍA

AGENCIA MUNICIPAL HABITATGE I URBANISME SOSTENIBLE S.A.

AYUNTAMIENTO DE GUARDAMAR DEL SEGURA

GESTIÓ MUNICIPAL DE NETEJA, S.L.

AYUNTAMIENTO DE LA CORUÑA

EMALCASA SERVIVIOS, S.A.

AYUNTAMIENTO DE LA SEU D'URGELL

TURISME LA SEU, S.A. (4)

AYUNTAMIENTO DE MADRID

MADRID 16, S.A.U.

AYUNTAMIENTO DE PANTICOSA

ENERGIAS DE PANTICOSA S.L.

AYUNTAMIENTO DE SABADELL

SABADELL EQUIPAMENTS I SERVEIS, S.L.

AYUNTAMIENTO DE SANTA EULALIA DEL RIO

SANTA EULARIA DES RIU XXI, S.A.

AYUNTAMIENTO DE SANTANYÍ

SERVEIS MUNICIPALS DE SANTANYI, S.L.

AYUNTAMIENTO DE SEVILLA

INSTITUTO DE LA CULTURA Y DE LAS ARTES DE SEVILLA

AYUNTAMIENTO DE TERUEL

LA SENDA DEL VALADÍN, S.A.

AYUNTAMIENTO DE VILLA DE INGENIO

INGENIO SOCIEDAD DE GESTIÓN, S.L.

AYUNTAMIENTO DE VILLANUEVA DE GÁLLEGO

SOCIEDAD DE DESARROLLO URBANÍSTICO DE VILLANUEVA DE GÁLLEGO, S.A.U.

VARIOS AYUNTAMIENTOS DE ALMERÍA

INICIATIVAS LEADER COMARCA LOS VELEZ, S.A. (7)

Bajas

AYUNTAMIENTO DE MARBELLA

ZULOIL SUMINISTROS, S.L.

(7) Entidad participada por el Sector Público Municipal y el Sector Público Autonómico y/o Provincial

(8) Entidad participada por el Sector Público Municipal y el Sector Público Estatal

(9) Entidad participada por el Sector Público Municipal, el Sector Público Autonómico y/o Provincial y el Sector Público Estatal

(11) Entidad participada por el Sector Público Municipal e indirectamente por otro ámbito del Sector Público

2.2.5. Evolución del inventario del Sector Público Empresarial municipal

Ayuntamientos	Inventario 31-12-2005	Altas 2006	Bajas 2006	Inventario 31-12-2006
ACEBO.....	1	-	-	1
ADEJE.....	2	-	-	2
AGÜIMES.....	1	-	-	1
AIA.....	1	-	-	1
ALANÍS.....	1	-	-	1
ALBACETE.....	1	-	-	1
ALBOLOTE.....	2	-	-	2
ALCALÁ DE GUADAIRA.....	3	-	-	3
ALCALÁ DE HENARES.....	3	-	-	3
ALCALÁ LA REAL.....	2	-	-	2
ALCANTARILLA.....	1	-	-	1
ALCÁZAR DE SAN JUAN.....	3	-	-	3
ALCOBENDAS.....	4	-	-	4
ALCONERA.....	1	-	-	1
ALCORCÓN.....	2	-	-	2
ALCUDIA.....	1	-	-	1
ALDEAMAYOR DE SAN MARTÍN.....	1	-	-	1
ALEGRIA-DULANTZI.....	1	-	-	1
ALGECIRAS.....	5	-	-	5
ALGETE.....	2	-	-	2
ALHAMA DE GRANADA.....	1	-	-	1
ALICANTE.....	1	-	-	1
ALLARIZ.....	4	-	-	4
ALMANSA.....	1	-	-	1
ALMERÍA.....	1	1	-	2
ALMONTE.....	5	-	-	5
ALMUÑECAR.....	3	-	-	3
ALPENS.....	1	-	-	1
ALTEA.....	1	-	-	1
AMPOSTA.....	2	-	-	2
ANDRATX.....	1	-	-	1
ANTEQUERA.....	2	-	-	2
ANTZUOLA.....	1	-	-	1
ARACENA.....	2	-	-	2
ARAHAL.....	2	-	-	2
ARAMAIONA.....	1	-	-	1
ARCHENA.....	1	-	-	1
ARCOS DE LA FRONTERA.....	1	-	-	1

Ayuntamientos	Inventario 31-12-2005	Altas 2006	Bajas 2006	Inventario 31-12-2006
ARETXABAETA.....	1	-	-	1
AREYNS DE MUNT.....	1	-	-	1
ARGANDA DEL REY.....	2	-	-	2
ARGENTONA.....	2	-	-	2
ARMILLA.....	2	-	-	2
ARNEDO.....	1	-	-	1
ARONA.....	1	-	-	1
ARRAIA-MAEZTU.....	1	-	-	1
ARRASATE/MONDRAGÓN.....	1	-	-	1
ARROYO DE LA ENCOMIENDA.....	1	-	-	1
ARUCAS.....	2	-	-	2
ASTIGARRAGA.....	2	-	-	2
ASTORGA.....	2	-	-	2
AVILÉS.....	2	-	-	2
AZKOITIA.....	2	-	-	2
AZPEITIA.....	2	-	-	2
AZUAGA.....	2	-	-	2
BADAJOS.....	2	-	-	2
BADALONA.....	8	-	-	8
BADÍA DEL VALLÉS.....	1	-	-	1
BARACALDO.....	3	-	-	3
BARBATE.....	1	-	-	1
BARBERÁ DEL VALLÉS.....	2	-	-	2
BARCELONA.....	26	-	-	26
BASAURI.....	1	-	-	1
BAZA.....	1	-	-	1
BEASAIN.....	2	-	-	2
BEMBIBRE.....	1	-	-	1
BENACAZÓN.....	1	-	-	1
BENALMÁDENA.....	4	-	-	4
BENAVENTE.....	2	-	-	2
BERANTEVILLA.....	1	-	-	1
BERGARA.....	1	-	-	1
BERMEO.....	2	-	-	2
BIDEGOIAN.....	1	-	-	1
BILBAO.....	12	-	-	12
BLANES.....	3	-	-	3
BOADILLA DEL MONTE.....	1	-	-	1
BOLLULLOS DE LA MITACIÓN.....	3	-	-	3
BONARES.....	1	-	-	1

Ayuntamientos	Inventario 31-12-2005	Altas 2006	Bajas 2006	Inventario 31-12-2006
BULLAS.....	2	-	-	2
BURGOS.....	1	-	-	1
BURGUILLOS.....	1	-	-	1
CABRERA DE MAR.....	1	-	-	1
CABRILS.....	1	-	-	1
CACABELOS.....	1	-	-	1
CÁCERES.....	1	-	-	1
CÁDIZ.....	7	-	-	7
CALAMOCHA.....	3	-	-	3
CALASPARRA.....	-	1	-	1
CALATAYUD.....	3	-	-	3
CALDÉS DE MONTBUÍ.....	2	-	-	2
CALELLA.....	2	-	-	2
CALERA DE LEÓN.....	1	-	-	1
CALVIÁ.....	2	-	-	2
CAMARENA.....	1	-	-	1
CAMAS.....	1	-	-	1
CAÑADA ROSAL.....	2	-	-	2
CAPDEPERA.....	-	1	-	1
CAPELLADES.....	1	-	-	1
CARBAJO.....	1	-	-	1
CARDONA.....	3	-	-	3
CARMONA.....	3	-	-	3
CARTAGENA.....	2	-	-	2
CASARICHE.....	2	-	-	2
CASTELLDEFELS.....	3	-	-	3
CASTELLÓN DE LA PLANA.....	2	-	-	2
CASTELLVÍ DE LA MARCA.....	1	-	-	1
CAZALLA DE LA SIERRA.....	2	-	-	2
CEDILLO.....	1	-	-	1
CENTELLES.....	2	-	-	2
CERCEDA.....	2	-	-	2
CERCS.....	1	-	-	1
CERDANYOLA DEL VALLÉS.....	1	-	-	1
CEUTÍ.....	2	-	-	2
CHICLANA DE LA FRONTERA.....	3	-	-	3
CIEZA.....	3	-	-	3
CINTRUENIGO.....	1	-	-	1
CIUDAD REAL.....	1	-	-	1
CÓRDOBA.....	7	-	-	7

Ayuntamientos	Inventario 31-12-2005	Altas 2006	Bajas 2006	Inventario 31-12-2006
CORIA DEL RIO.....	3	-	-	3
CORIA.....	1	-	-	1
CORNELLÁ DE LLOBREGAT.....	3	-	-	3
CORNUDELLA DE MONTSANT.....	1	-	-	1
CORVERA DE ASTURIAS.....	1	-	-	1
COSLADA.....	1	-	-	1
CUENCA.....	2	-	-	2
CUERVO DE SEVILLA.....	1	-	-	1
CULLERA.....	2	-	-	2
DEBA.....	1	-	-	1
DENIA.....	1	-	-	1
DON BENITO.....	1	-	-	1
DOS HERMANAS.....	2	-	-	2
DURANGO.....	3	-	-	3
ECIJA.....	7	1	-	8
EIBAR.....	1	-	-	1
EJEA DE LOS CABALLEROS.....	1	-	-	1
EL ESPINAR.....	1	-	-	1
EL PEDROSO.....	1	1	-	2
EL PRAT DE LLOBREGAT.....	3	-	-	3
EL SAUZAL.....	1	-	-	1
EL VENDRELL.....	3	-	-	3
EL VISO DE ALCOR.....	1	-	-	1
ELCHE.....	4	-	-	4
ELDA.....	3	-	-	3
ELGETA.....	1	-	-	1
ERMUA.....	2	-	-	2
ESCUCHA.....	1	-	-	1
ESKORIATZA.....	1	-	-	1
ESPLUGUES DE LLOBREGAT.....	2	-	-	2
ESTEPONA.....	18	-	-	18
FALSET.....	1	-	-	1
FERROL.....	1	-	-	1
FIGUERAS.....	5	-	-	5
FUENGIROLA.....	6	-	-	6
FUENLABRADA.....	4	-	-	4
FUENTE DEL MAESTRE.....	1	-	-	1
FUENTEHERIDOS.....	1	-	-	1
FUENTES DE ANDALUCÍA.....	1	-	-	1
GANDÍA.....	1	1	-	2

Ayuntamientos	Inventario 31-12-2005	Altas 2006	Bajas 2006	Inventario 31-12-2006
GATIKA.....	1	-	-	1
GAVÁ.....	4	-	-	4
GELVES.....	2	-	-	2
GERENA.....	1	-	-	1
GERONA.....	6	-	-	6
GETAFE.....	5	-	-	5
GETARIA.....	1	-	-	1
GIJÓN.....	9	-	-	9
GIRONELLA.....	1	-	-	1
GRANADA.....	4	-	-	4
GRANADILLA DE ABONA.....	1	-	-	1
GRANOLLERS.....	2	-	-	2
GRIÑÓN.....	1	-	-	1
GUADARRAMA.....	2	-	-	2
GUADIX.....	2	-	-	2
GUALBA.....	1	-	-	1
GUARDAMAR DEL SEGURA.....	1	1	-	2
GUARDIOLA DE BERGUEDÁ.....	1	-	-	1
GUAREÑA.....	2	-	-	2
GUECHO.....	1	-	-	1
HELECHOSA DE LOS MONTES.....	1	-	-	1
HERRERA DEL DUQUE.....	1	-	-	1
HIGUERA LA REAL.....	1	-	-	1
HONDARRIBIA.....	1	-	-	1
HORNACHUELOS.....	1	-	-	1
HOSTALETS DE PIEROLA.....	0	-	-	0
HUELVA.....	6	-	-	6
HUÉRCAL-OVERA.....	2	-	-	2
HUÉVAR DEL ALJARAFE.....	1	-	-	1
IBARRA.....	1	-	-	1
IBIZA.....	1	-	-	1
IDIAZABAL.....	1	-	-	1
IGUALADA.....	2	-	-	2
INGENIO.....	1	-	-	1
IRÚN.....	4	-	-	4
IRUÑA DE OCA.....	1	-	-	1
IZNALLOZ.....	1	-	-	1
JAEN.....	4	-	-	4
JÁVEA.....	1	-	-	1
JEREZ DE LA FRONTERA.....	12	-	-	12

Ayuntamientos	Inventario 31-12-2005	Altas 2006	Bajas 2006	Inventario 31-12-2006
JUMILLA.....	1	-	-	1
KUARTANGO.....	2	-	-	2
L' HOSPITALET DEL LLOBREGAT.....	2	-	-	2
LA CARLOTA.....	1	-	-	1
LA CAROLINA.....	1	-	-	1
LA CORUÑA.....	1	1	-	2
LA LANTEJUELA.....	1	-	-	1
LA LINEA DE LA CONCEPCIÓN.....	5	-	-	5
LA LUISIANA.....	1	-	-	1
LA MERCA.....	1	-	-	1
LA POBLA DE LILLET.....	1	-	-	1
LA POBLA DE SEGUR.....	1	-	-	1
LA PUEBLA DE CAZALLA.....	2	-	-	2
LA RINCONADA.....	2	-	-	2
LA RODA DE ANDALUCÍA.....	1	-	-	1
LA SEU D'URGELL.....	1	1	-	2
LA UNIÓN.....	1	-	-	1
LAGUARDIA.....	1	-	-	1
LAGUNA DE DUERO.....	1	-	-	1
L'AMETLLA DEL VALLÉS.....	1	-	-	1
LANTARÓN.....	1	-	-	1
LAREDO.....	1	-	-	1
LAS CABEZAS DE SAN JUAN.....	1	-	-	1
LAS GABIAS.....	1	-	-	1
LAS NAVAS DEL MARQUÉS.....	1	-	-	1
LAS PALMAS DE GRAN CANARIA.....	6	-	-	6
LAS ROZAS DE MADRID.....	1	-	-	1
LAZKAO.....	1	-	-	1
LEBRIJA.....	1	-	-	1
LEGANÉS.....	2	-	-	2
LEGAZPI.....	1	-	-	1
LEKEITIO.....	1	-	-	1
LEÓN.....	4	-	-	4
LERIDA.....	3	-	-	3
LES FRANQUESES DEL VALLÉS.....	2	-	-	2
LLICA D'AMUNT.....	1	-	-	1
LLUCMAJOR.....	1	-	-	1
LOGROÑO.....	1	-	-	1
LOJA.....	3	-	-	3
LORA DEL RÍO.....	2	-	-	2

Ayuntamientos	Inventario 31-12-2005	Altas 2006	Bajas 2006	Inventario 31-12-2006
LORCA.....	3	-	-	3
LOS BARRIOS.....	5	-	-	5
LOS PALACIOS Y VILLAFRANCA.....	1	-	-	1
LOS REALEJOS.....	4	-	-	4
LUCENA.....	1	-	-	1
LUGO.....	1	-	-	1
MADRID.....	12	1	-	13
MAHÓN.....	1	-	-	1
MAIRENA DE ALJARAFE.....	2	-	-	2
MAIRENA DEL ALCOR.....	1	-	-	1
MAJADAHONDA.....	1	-	-	1
MÁLAGA.....	10	-	-	10
MANACOR.....	1	-	-	1
MANILVA.....	3	-	-	3
MANLLEU.....	1	-	-	1
MANRESA.....	2	-	-	2
MARBELLA.....	22	-	1	21
MARCHENA.....	4	-	-	4
MARRATXÍ.....	1	-	-	1
MATADEPERA.....	2	-	-	2
MATARÓ.....	4	-	-	4
MENDARO.....	2	-	-	2
MÉRIDA.....	2	-	-	2
MIERES.....	1	-	-	1
MIJAS.....	4	-	-	4
MIRANDA DE EBRO.....	1	-	-	1
MOGÁN.....	1	-	-	1
MOGUER.....	1	-	-	1
MOLINA DE SEGURA.....	1	-	-	1
MOLLET DEL VALLÈS.....	4	-	-	4
MONACHIL.....	1	-	-	1
MONESTERIO.....	1	-	-	1
MONTCADA I REIXAC.....	2	-	-	2
MONTEJO DE LA SIERRA.....	3	-	-	3
MONTECUBIO DE LA SERENA.....	3	-	-	3
MONTESQUIU.....	1	-	-	1
MONTORO.....	1	-	-	1
MONTSENY.....	1	-	-	1
MONTURQUE.....	1	-	-	1
MORALZARZAL.....	1	-	-	1

Ayuntamientos	Inventario 31-12-2005	Altas 2006	Bajas 2006	Inventario 31-12-2006
MORELLA.....	2	-	-	2
MORÓN DE LA FRONTERA.....	1	-	-	1
MOSTOLES.....	3	-	-	3
MOTRIL.....	3	-	-	3
MUNGIA.....	1	-	-	1
MURCIA.....	4	-	-	4
MURUETA.....	1	-	-	1
MUTILOA.....	1	-	-	1
MUTRIKU.....	1	-	-	1
NARÓN.....	1	-	-	1
NAVÁS.....	1	-	-	1
NERVA.....	1	-	-	1
NIEBLA.....	1	-	-	1
ÓDENA.....	1	-	-	1
OIARTZUN.....	1	-	-	1
OLESA DE MONTSERRAT.....	1	-	-	1
OLIVARES.....	2	-	-	2
OLOT.....	1	-	-	1
OLVAN.....	1	-	-	1
ONDARROA.....	1	-	-	1
ONTÍGOLA.....	1	-	-	1
OÑATE.....	7	-	-	7
ORBAIZETA.....	1	-	-	1
ORDIZIA.....	2	-	-	2
ORDUÑA.....	2	-	-	2
ORIHUELA.....	3	-	-	3
OROZKO.....	1	-	-	1
OSUNA.....	1	-	-	1
OVIEDO.....	2	-	-	2
PALAU D'ANGLESOLA.....	1	-	-	1
PALAU-SOLITÀ I PLEGAMANS.....	1	-	-	1
PALMA DE MALLORCA.....	6	-	-	6
PALMA DEL RÍO.....	1	-	-	1
PAMPLONA.....	4	-	-	4
PANTICOSA.....	-	1	-	1
PARADAS.....	1	-	-	1
PATERNA.....	1	-	-	1
PEÑAFIEL.....	2	-	-	2
PETRER.....	1	-	-	1
PIERA.....	1	-	-	1

Ayuntamientos	Inventario 31-12-2005	Altas 2006	Bajas 2006	Inventario 31-12-2006
PILAS.....	1	-	-	1
PINTO.....	1	-	-	1
POLLENZA.....	1	-	-	1
PONFERRADA.....	1	-	-	1
PONT VILOMARA.....	1	-	-	1
PONTS.....	2	-	-	2
PORTUGALETE.....	2	-	-	2
POZUELO DE ALARCÓN.....	1	-	-	1
PREMIÁ DE DALT.....	1	-	-	1
PRIEGO DE CÓRDOBA.....	2	-	-	2
PUENTE GENIL.....	2	-	-	2
PUERTO DE LA CRUZ.....	1	-	-	1
PUERTO DE SANTA MARÍA.....	4	-	-	4
PUERTO LUMBRERAS.....	2	-	-	2
PUERTO REAL.....	4	-	-	4
PUIG-REIG.....	1	-	-	1
PUNTA UMBRÍA.....	2	-	-	2
REAL DE LA JARA.....	1	-	-	1
REDONDELA.....	1	-	-	1
REINOSA.....	1	-	-	1
RELLINARS.....	1	-	-	1
RENERIA.....	4	-	-	4
REUS.....	16	-	-	16
RIBERA ALTA.....	1	-	-	1
RINCÓN DE LA VICTORIA.....	2	-	-	2
RIPOLL.....	1	-	-	1
RIPOLLET.....	1	-	-	1
RONDA.....	3	-	-	3
ROSES.....	3	-	-	3
ROTA.....	2	-	-	2
RUBÍ.....	2	-	-	2
SABADELL.....	3	1	-	4
SADA.....	1	-	-	1
SAGUNTO.....	1	-	-	1
SALAMANCA.....	2	-	-	2
SALOBREÑA.....	2	-	-	2
SALVATIERRA.....	1	-	-	1
SAN BARTOLOME DE TIRAJANA.....	3	-	-	3
SAN CRISTÓBAL DE LA LAGUNA.....	3	-	-	3
SAN FERNANDO DE HENARES.....	1	-	-	1

Ayuntamientos	Inventario 31-12-2005	Altas 2006	Bajas 2006	Inventario 31-12-2006
SAN FERNANDO.....	1	-	-	1
SAN MIGUEL DE ABONA.....	1	-	-	1
SAN SEBASTIAN DE LOS REYES.....	1	-	-	1
SAN SEBASTIAN.....	8	-	-	8
SAN VICENC CASTELLET.....	2	-	-	2
SAN BOI DE LLOBREGAT.....	2	-	-	2
SANLÚCAR DE BARRAMEDA.....	5	-	-	5
SANLÚCAR LA MAYOR.....	1	-	-	1
SANT ADRIÀ DE BESÒS.....	2	-	-	2
SANT CUGAT DEL VALLÉS.....	3	-	-	3
SANT ESTEVE SESROVIRE.....	1	-	-	1
SANT JOAN DE LES ABADESSES.....	1	-	-	1
SANT PERE DE RIBES.....	2	-	-	2
SANTA COLOMA DE GRAMENET.....	3	-	-	3
SANTA CRUZ DE TENERIFE.....	4	-	-	4
SANTA EULÀLIA DEL RÍO.....	-	1	-	1
SANTA EULÀLIA DE RONÇANA.....	1	-	-	1
SANTA FE.....	1	-	-	1
SANTA LUCIA DE TIRAJANA.....	4	-	-	4
SANTA MARGARIDA DE MONTBUI.....	1	-	-	1
SANTA MARGARIDA I ELS MONJOS.....	1	-	-	1
SANTA MARTA DE MAGASCA.....	1	-	-	1
SANTANDER.....	6	-	-	6
SANTANYÍ.....	-	1	-	1
SANTIAGO DE COMPOSTELA.....	4	-	-	4
SANTIAGO DEL TEIDE.....	1	-	-	1
SANTIPONCE.....	1	-	-	1
SANTOÑA.....	1	-	-	1
SANXENXO.....	1	-	-	1
SEGURA.....	1	-	-	1
SEVILLA.....	8	1	-	9
SOLLER.....	1	-	-	1
SON SERVERA.....	1	-	-	1
SURIA.....	1	-	-	1
TAFALLA.....	1	-	-	1
TALAVERA DE LA REINA.....	1	-	-	1
TALAYUELAS.....	1	-	-	1
TARANCÓN.....	2	-	-	2
TARIFA.....	1	-	-	1
TARRAGONA.....	8	-	-	8

Ayuntamientos	Inventario 31-12-2005	Altas 2006	Bajas 2006	Inventario 31-12-2006
TARRASA.....	11	-	-	11
TELDE.....	3	-	-	3
TERUEL.....	2	1	-	3
TINEO.....	1	-	-	1
TOLEDO.....	2	-	-	2
TOLOSA.....	5	-	-	5
TORO.....	1	-	-	1
TORRECABALLEROS.....	1	-	-	1
TORRELODONES.....	1	-	-	1
TORREMOCHA DE JARAMA.....	1	-	-	1
TORREMOLINOS.....	6	-	-	6
TORRES DE LA ALAMEDA.....	2	-	-	2
TORTOSA.....	3	-	-	3
TOTANA.....	1	-	-	1
TRES CANTOS.....	2	-	-	2
TRUCIOS-TURZIOZ.....	1	-	-	1
UBRIQUE.....	3	-	-	3
URDULIZ.....	1	-	-	1
URKABUSTAIZ.....	1	-	-	1
URNIETA.....	3	-	-	3
UTRERA.....	1	-	-	1
VALDEGOVÍA.....	2	-	-	2
VALDEMORO.....	2	-	-	2
VALENCIA.....	3	-	-	3
VALLADOLID.....	5	-	-	5
VALLBONA D'ANOIA.....	0	-	-	0
VALLIRANA.....	2	-	-	2
VALLS.....	2	-	-	2
VALVERDE DE JÚCAR.....	1	-	-	1
VALVERDE DEL CAMINO.....	3	-	-	3
VARIAS ENTIDADES LOCALES DE GUIPUZCOA.....	1	-	-	1
VARIAS ENTIDADES LOCALES DE VIZCAYA.....	1	-	-	1
VARIOS AYUNTAMIENTOS DE BARCELONA.....	1	-	-	1
VARIOS AYUNTAMIENTOS DE CÓRDOBA.....	1	-	-	1
VARIOS AYUNTAMIENTOS DE GRANADA.....	1	-	-	1
VARIOS AYUNTAMIENTOS DE SEVILLA.....	2	-	-	2
VÉLEZ-MÁLAGA.....	2	-	-	2
VERA.....	3	-	-	3
VIGO.....	1	-	-	1
VILADECANS.....	2	-	-	2

Ayuntamientos	Inventario 31-12-2005	Altas 2006	Bajas 2006	Inventario 31-12-2006
VILAFRANCA DEL PENEDEÈS.....	4	-	-	4
VILANOVA DE SAU.....	1	-	-	1
VILANOVA I LA GELTRÚ.....	4	-	-	4
VILASSAR DE DALT.....	1	-	-	1
VILLABLINO.....	1	-	-	1
VILLABONA.....	1	-	-	1
VILLA DE INGENIO.....	-	1	-	1
VILLAMANRIQUE DE LA CONDESA.....	1	-	-	1
VILLAMARTÍN.....	1	-	-	1
VILLANUEVA DE GÁLLEGO.....	-	1	-	1
VILLANUEVA DE LA SERENA.....	1	-	-	1
VILLANUEVA DEL RIO Y MINAS.....	1	-	-	1
VILLARROBLEDO.....	1	-	-	1
VILLAVICIOSA DE CÓRDOBA.....	1	-	-	1
VITORIA.....	5	-	-	5
VIVEIRO.....	1	-	-	1
ZARAGOZA.....	6	-	-	6
ZARAUTZ.....	2	-	-	2
ZEBERIO.....	1	-	-	1
ZERAIN.....	1	-	-	1
ZIERBENA.....	2	-	-	2
ZUMAIA.....	1	-	-	1
TOTAL.....	978	18	1	995

2.2.5. Evolución del inventario del Sector Público Empresarial Municipal (capitales de provincia)

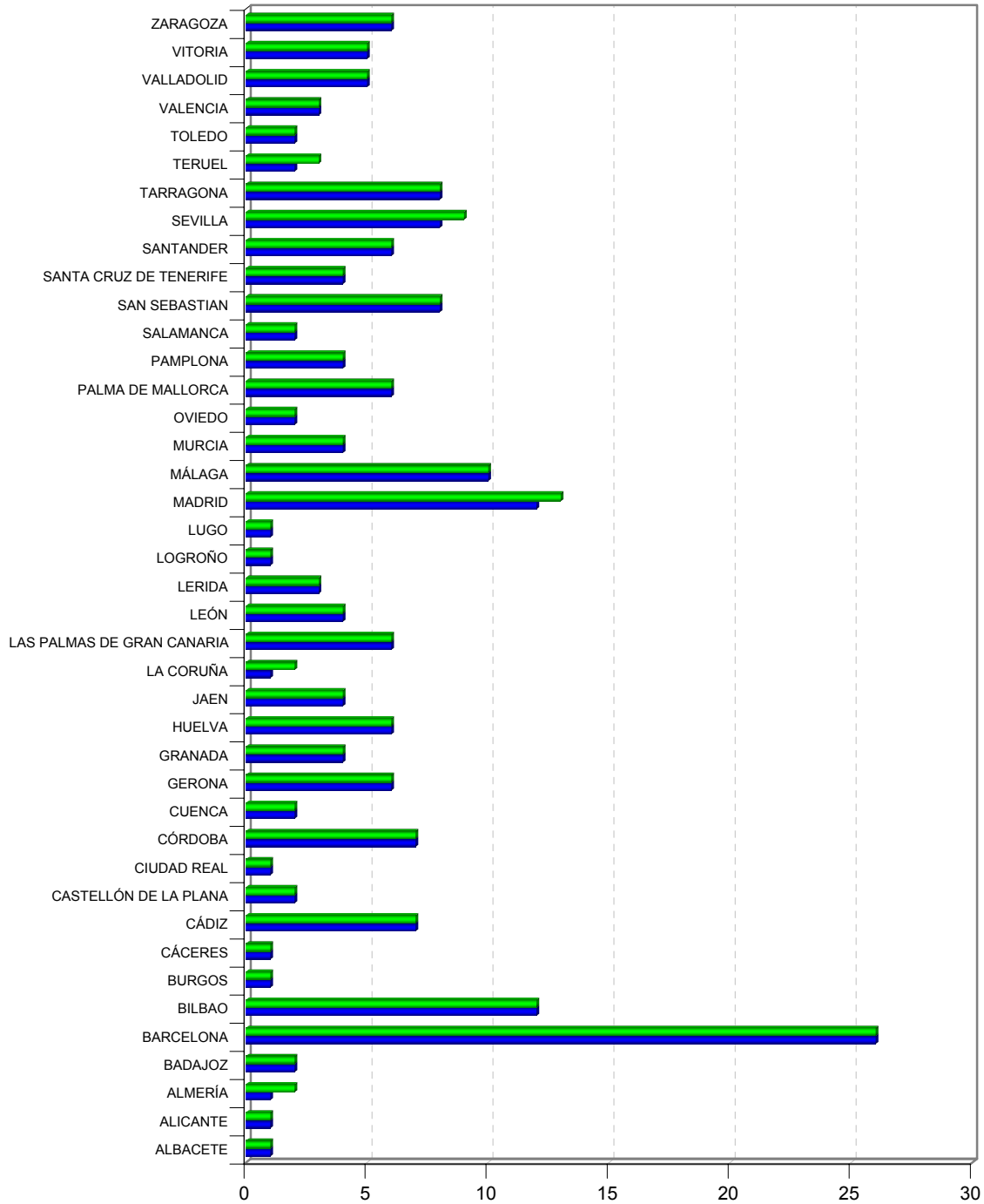

■ Inventario 31-12-2005 ■ Inventario 31-12-2006

2.2.6. Evolución del inventario del SPE Municipal (municipios con inventario superior a dos entidades, excepto capitales de provincia)

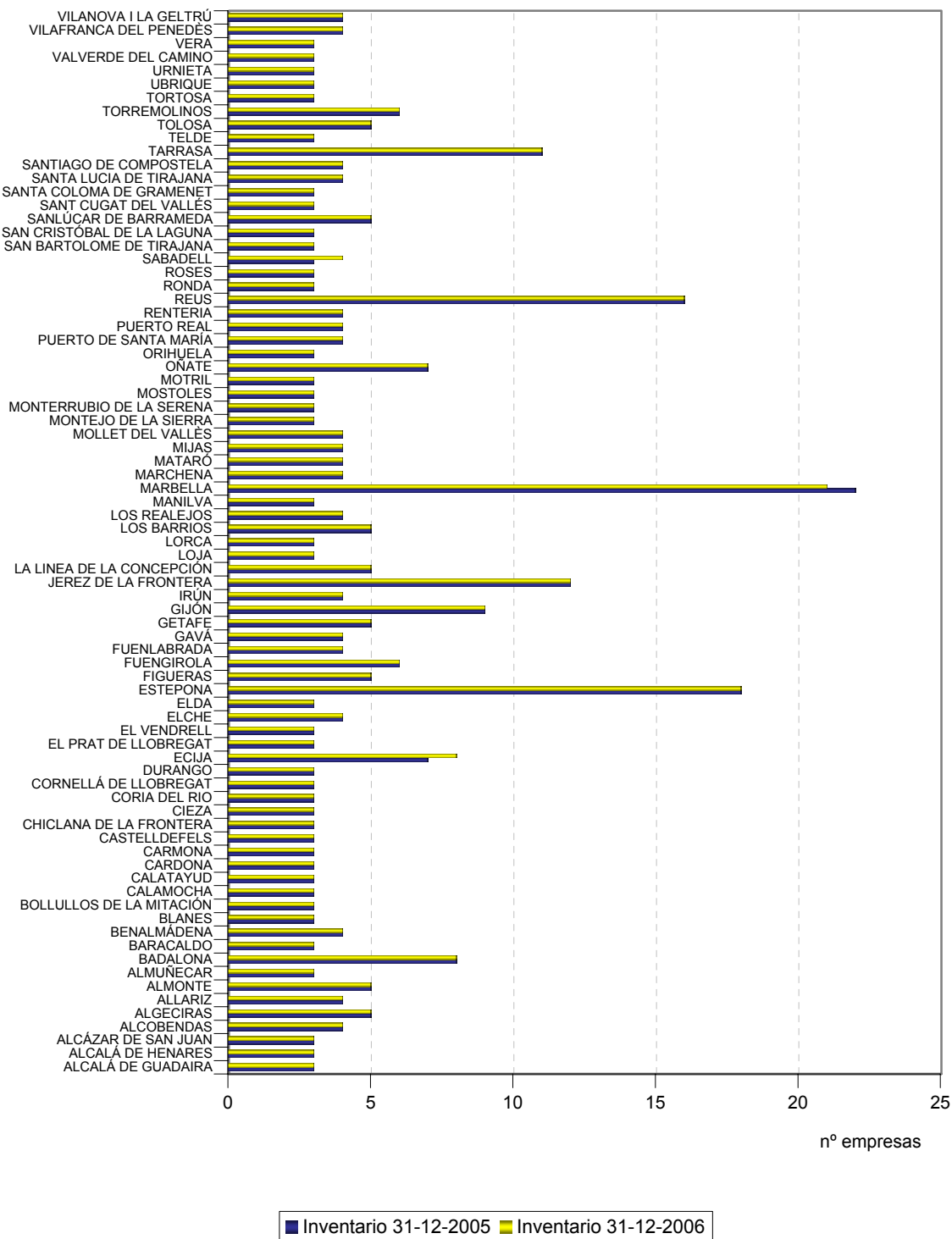

2.2.6. Evolución del inventario del S.P.E. Estatal y Autonómico (serie 1997-2006)

ÁMBITO	Número de entidades										
	AÑOS	1997	1998	1999	2000	2001	2002	2003	2004	2005	2006
Junta de Andalucía	42	46	56	56	61	63	66	66	66	76	
Diputación General de Aragón	14	20	19	20	20	30	31	33	44	45	
Principado de Asturias	17	16	20	18	19	22	28	30	42	44	
Comunidad Autónoma de Baleares	13	14	14	13	15	16	16	23	29	36	
Comunidad Autónoma de Canarias	30	31	31	30	31	29	31	31	34	34	
Diputación Regional de Cantabria	8	8	11	17	18	15	20	23	29	38	
Junta de Comunidades de Castilla-La Mancha	1	1	2	2	2	3	8	8	14	19	
Junta de Castilla-León	12	12	11	11	10	11	12	12	16	19	
Generalitat de Cataluña	45	62	65	66	70	76	90	95	104	110	
Junta de Extremadura	18	19	17	17	17	15	15	16	23	24	
Xunta de Galicia	23	23	25	28	29	30	33	34	37	39	
Comunidad de Madrid	27	28	27	29	31	39	40	41	51	58	
Región de Murcia	12	12	11	10	12	13	14	14	21	27	
Comunidad Foral de Navarra	31	31	30	29	29	30	30	31	36	40	
Comunidad de La Rioja	4	7	7	8	8	9	10	10	10	11	
Generalitat Valenciana	27	28	28	32	38	41	45	49	56	56	
Comunidad Autónoma de Euskadi	83	83	83	89	83	86	85	86	90	93	
Ciudad Autónoma de Ceuta	8	9	9	9	9	9	9	9	12	12	
Ciudad Autónoma de Melilla	5	5	5	5	5	5	5	5	5	4	
Varias Comunidades Autónomas.....	-	-	-	-	-	-	-	-	-	2	
TOTAL ÁMBITO AUTONÓMICO	420	455	471	489	507	542	588	616	719	787	
ÁMBITO ESTATAL	383	333	322	332	286	284	263	264	271	283	

2.2.8. Evolución del SPE Estatal y Autonómico (serie 1997-2006)

nº de empresas

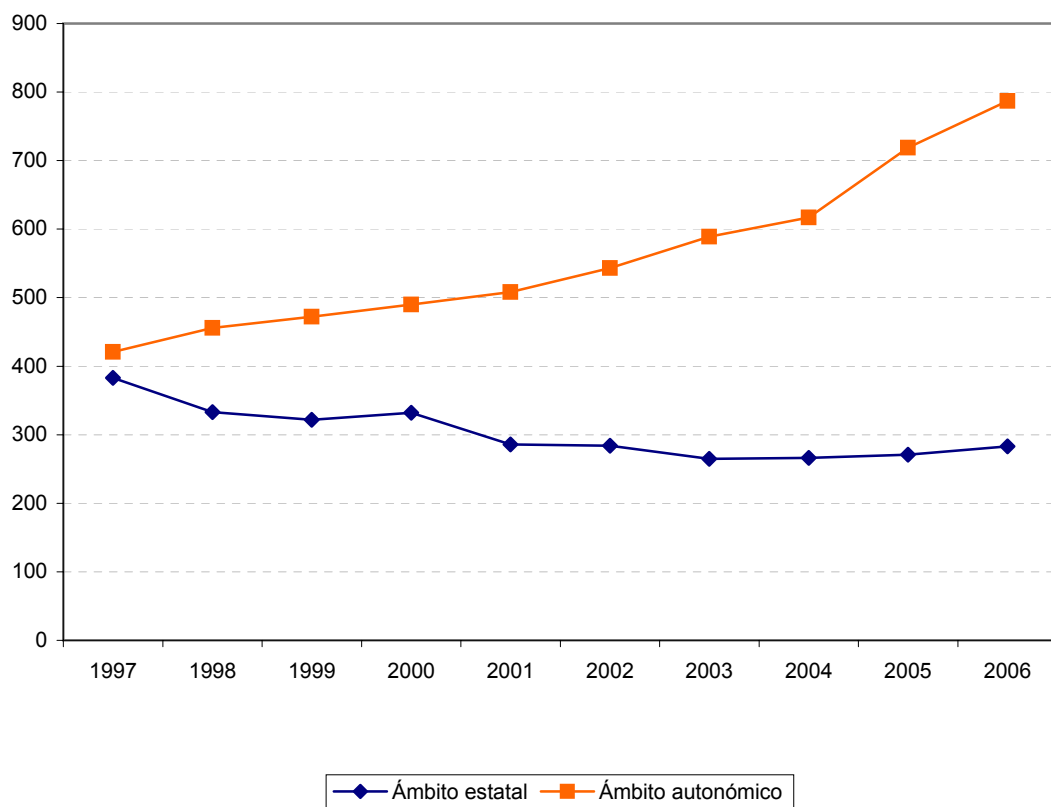



2.3. GRADO DE PARTICIPACIÓN PÚBLICA

2.3.1. Grado de participación nominal pública

Participación	Sector Público Empresarial Estatal		Sector Público Empresarial Territorial						Sector Público Empresarial	
			Autonómico		Provincial		Municipal			
	Número de entidades	Porcentaje	Número de entidades	Porcentaje	Número de entidades	Porcentaje	Número de entidades	Porcentaje	Número de entidades	Porcentaje
100%	199	70,32	637	80,94	144	75,79	857	86,13	1.837	81,46
<100% y ≥90%	13	4,59	38	4,83	10	5,26	39	3,92	100	4,43
<90% y ≥70%	6	2,12	47	5,97	13	6,84	28	2,81	94	4,17
<70% y ≥60%	11	3,89	22	2,80	9	4,74	11	1,11	53	2,35
<60% y >50%	53	18,73	42	5,34	14	7,37	60	6,03	169	7,49
≤50.....	1	0,35	1	0,13	-	-	-	-	2	0,09
Total	283	100,00	787	100,00	190	100,00	995	100,00	2.255	100,00

2.3.1. Grado de participación nominal pública

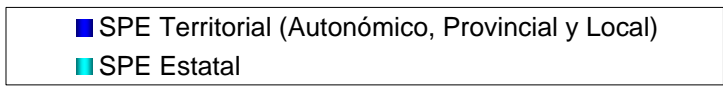
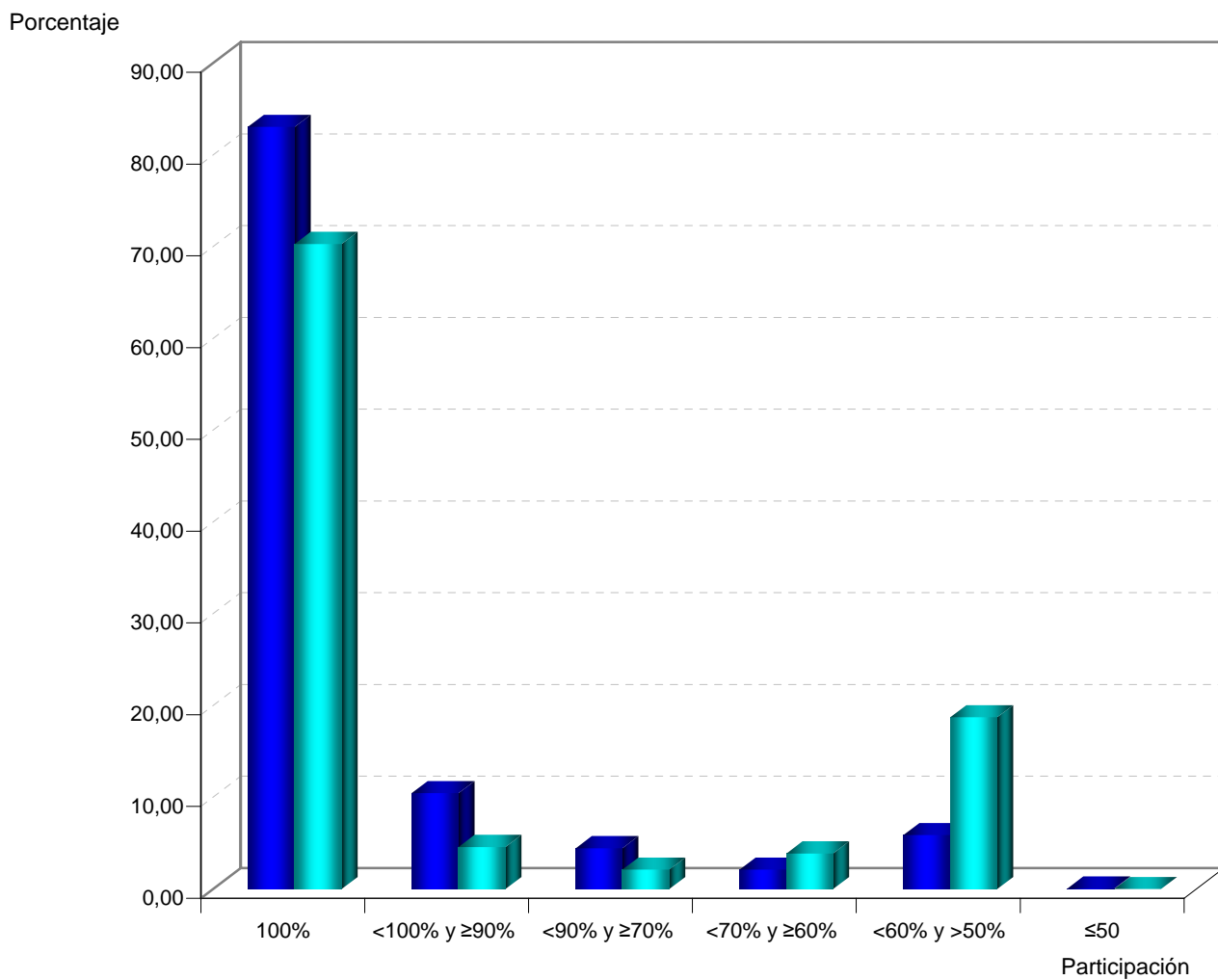

2.3.1. Distribución del S.P.E. Estatal según el grado de participación nominal

Denominación social	Porcentaje nominal	Porcentaje nominal estatal	Porcentaje nominal territorial
Participación nominal = 100%			
ABRA INDUSTRIAL, S.A.	100,00	100,00	-
ACENOR, S.A.	100,00	100,00	-
ADMINISTRADOR DE INFRAESTRUCTURAS FERROVIARIAS	100,00	100,00	-
AENA DESARROLLO INTERNACIONAL, S.A.	100,00	100,00	-
AEROPUERTOS ESPAÑOLES Y NAVEGACION AEREA	100,00	100,00	-
AGENCIA EFE, S.A.	100,00	100,00	-
AGRUMINSA, S.A.	100,00	100,00	-
AGUAS DE LA CUENCA DEL EBRO, S.A.	100,00	100,00	-
AGUAS DE LA CUENCA DEL GUADALQUIVIR, S.A.	100,00	100,00	-
AGUAS DE LA CUENCA DEL NORTE, S.A.	100,00	100,00	-
AGUAS DE LA CUENCA DEL SEGURA, S.A.	100,00	100,00	-
AGUAS DE LA CUENCA DEL TAJO, S.A.	100,00	100,00	-
AGUAS DE LAS CUENCAS MEDITERRANEAS, S.A.	100,00	100,00	-
AGUAS DEL DUERO, S.A.	100,00	100,00	-
AGUAS DEL JÚCAR, S.A., SOCIEDAD UNIPERSONAL	100,00	100,00	-
AHV-ENSIDESA CAPITAL, S.A.	100,00	100,00	-
ALCOHOLES NUÑEZ, S.L.	100,00	100,00	-
ALIMENTOS Y ACEITES, S.A.	100,00	100,00	-
APARCAMIENTO ZONA FRANCA S.L.	100,00	100,00	-
APARCAMIENTOS SUBTERRANEOS DE VIGO, S.L.	100,00	100,00	-
APROTEC, S.A.	100,00	100,00	-
ASTILLEROS ESPAÑOLES, S.A. (EN LIQUIDACIÓN)	100,00	100,00	-
ASTURIANA DE SERVICIOS PORTUARIOS,S.L.U.	100,00	100,00	-
AUTORIDAD PORTUARIA DE ALICANTE	100,00	100,00	-
AUTORIDAD PORTUARIA DE ALMERÍA	100,00	100,00	-
AUTORIDAD PORTUARIA DE AVILES	100,00	100,00	-
AUTORIDAD PORTUARIA DE BAHIA DE CADIZ	100,00	100,00	-

Denominación social	Porcentaje nominal	Porcentaje nominal estatal	Porcentaje nominal territorial
AUTORIDAD PORTUARIA DE BALEARES	100,00	100,00	-
AUTORIDAD PORTUARIA DE BARCELONA	100,00	100,00	-
AUTORIDAD PORTUARIA DE BILBAO	100,00	100,00	-
AUTORIDAD PORTUARIA DE CARTAGENA	100,00	100,00	-
AUTORIDAD PORTUARIA DE CASTELLON	100,00	100,00	-
AUTORIDAD PORTUARIA DE CEUTA	100,00	100,00	-
AUTORIDAD PORTUARIA DE FERROL-SAN CIPRIAN	100,00	100,00	-
AUTORIDAD PORTUARIA DE GIJON	100,00	100,00	-
AUTORIDAD PORTUARIA DE HUELVA	100,00	100,00	-
AUTORIDAD PORTUARIA DE LA BAHIA DE ALGECIRAS	100,00	100,00	-
AUTORIDAD PORTUARIA DE LA CORUÑA	100,00	100,00	-
AUTORIDAD PORTUARIA DE LAS PALMAS	100,00	100,00	-
AUTORIDAD PORTUARIA DE MALAGA	100,00	100,00	-
AUTORIDAD PORTUARIA DE MARIN Y RIA DE PONTEVEDRA	100,00	100,00	-
AUTORIDAD PORTUARIA DE MELILLA	100,00	100,00	-
AUTORIDAD PORTUARIA DE MOTRIL	100,00	100,00	-
AUTORIDAD PORTUARIA DE PASAJES	100,00	100,00	-
AUTORIDAD PORTUARIA DE SANTA CRUZ DE TENERIFE	100,00	100,00	-
AUTORIDAD PORTUARIA DE SANTANDER	100,00	100,00	-
AUTORIDAD PORTUARIA DE SEVILLA	100,00	100,00	-
AUTORIDAD PORTUARIA DE TARRAGONA	100,00	100,00	-
AUTORIDAD PORTUARIA DE VALENCIA	100,00	100,00	-
AUTORIDAD PORTUARIA DE VIGO	100,00	100,00	-
AUTORIDAD PORTUARIA DE VILLAGARCIA DE AROSA	100,00	100,00	-
AXIS PARTICIPACIONES EMPRESARIALES, SGEGR, S.A.	100,00	100,00	-
BABCOCK WILCOX ESPAÑOLA, S.A.	100,00	100,00	-
CÁLCULO Y TRATAMIENTO DE LA INFORMACIÓN, CTI, S.A.	100,00	100,00	-
CENTRO MINERO DE PENOUTA, S.A.	100,00	100,00	-
CENTRO PARA EL DESARROLLO TECNOLÓGICO INDUSTRIAL	100,00	100,00	-
CENTROS LOGÍSTICOS AEROPORTUARIOS, S.A.	100,00	100,00	-

Denominación social	Porcentaje nominal	Porcentaje nominal estatal	Porcentaje nominal territorial
CHRONOEXPRES, S.A.	100,00	100,00	-
CIREX, S.A.	100,00	100,00	-
COFIVACASA, S.A.	100,00	100,00	-
COIN ASESORES, S.A.	100,00	100,00	-
COLONIZACION Y TRANSFORMACION AGRARIA, S.A.	100,00	100,00	-
COMERCIAL DEL FERROCARRIL, S.A.	100,00	100,00	-
COMPAÑIA DE LOS FERROCARRILES DE MADRID A ZARAGOZA Y ALICANTE, S.A. (EN LIQUIDACION)	100,00	100,00	-
COMPAÑIA DEL FERROCARRIL CENTRAL DE ARAGON, S.A. (EN LIQUIDACION)	100,00	100,00	-
COMPAÑIA GENERAL ESPAÑOLA DE AFRICA	100,00	100,00	-
CONSORCIO DE COMPENSACION DE SEGUROS	100,00	100,00	-
CONSORCIO DE LA ZONA FRANCA DE CÁDIZ	100,00	100,00	-
CONSORCIO DE LA ZONA FRANCA DE GRAN CANARIA	100,00	100,00	-
CONSORCIO DE LA ZONA FRANCA DE SANTA CRUZ DE TENERIFE	100,00	100,00	-
CONSORCIO DE LA ZONA FRANCA DE VIGO	100,00	100,00	-
CORPORACIÓN DE RADIO Y TELEVISIÓN ESPAÑOLA, S.A.	100,00	100,00	-
CORREO HÍBRIDO, S.A.	100,00	100,00	-
CORREOS TELECOM, S.A.	100,00	100,00	-
DECYPAR, S.A.	100,00	100,00	-
DESGASIFICACION Y LIMPIEZA DE TANQUES, S.A., EN LIQUIDACIÓN	100,00	100,00	-
EFE NEWS SERVICES, INC.	100,00	100,00	-
EFEGESTION, S.A.	100,00	100,00	-
E-INFORMA, S.A.	100,00	100,00	-
EMPRESA DE TRANSFORMACION AGRARIA, S.A.	100,00	100,00	-
EMPRESA DE TRANSFORMAÇÕES AGRARIAS, S.A.	100,00	100,00	-
EMPRESA NACIONAL DE INNOVACION, S.A.	100,00	100,00	-
EMPRESA NACIONAL DE RESIDUOS RADIATIVOS, S.A.	100,00	100,00	-
EMPRESA PARA LA GESTION DE RESIDUOS INDUSTRIALES, S.A.	100,00	100,00	-
ENAJENACION DE MATERIALES FERROVIARIOS, S.A.	100,00	100,00	-
ENTE PUBLICO DE RADIOTELEVISION ESPAÑOLA (en liquidación)	100,00	100,00	-
ENTIDAD PÚBLICA EMPRESARIAL RED.ES	100,00	100,00	-

Denominación social	Porcentaje nominal	Porcentaje nominal estatal	Porcentaje nominal territorial
ENUSA INDUSTRIAS AVANZADAS, S.A.	100,00	100,00	-
ENUSEGUR, S.A.	100,00	100,00	-
EQUIPAMIENTO DE ESPACIOS Y ESTACIONES, S.A.	100,00	100,00	-
EQUIPOS NUCLEARES, S.A.	100,00	100,00	-
EQUIPOS TERMOMETÁLICOS, S.A.	100,00	100,00	-
EXPASA AGRICULTURA Y GANADERÍA, S.A.	100,00	100,00	-
EXPRESS TRUCK, S.A.	100,00	100,00	-
FABRICA NACIONAL DE MONEDA Y TIMBRE-REAL CASA DE LA MONEDA	100,00	100,00	-
FERROCARRILES DE VIA ESTRECHA	100,00	100,00	-
FONDICO, FONDO DE CAPITAL RIESGO	100,00	100,00	-
FONDO DE APOYO A LA ACUICULTURA DE GALICIA	100,00	100,00	-
FONDO EURO-ICO, FONDO DE CAPITAL RIESGO	100,00	100,00	-
GERENCIA DEL SECTOR DE LA CONSTRUCCIÓN NAVAL	100,00	100,00	-
GERENCIA URBANISTICA PORT-2000	100,00	100,00	-
GRUAS Y UTILLAJES, S.A.	100,00	100,00	-
GRUPO CESCE SERVICIOS TECNOLÓGICOS AIE	100,00	100,00	-
HIDROGUADIANA, S.A.	100,00	100,00	-
HIPÓDROMO DE LA ZARZUELA, S.A.	100,00	100,00	-
HULLERAS DEL NORTE S.A.	100,00	100,00	-
INFOINVEST, S.A.	100,00	100,00	-
INFORMA D&B (SERVIÇOS DE GESTÃO DE EMPRESAS), SOCIEDADE UNIPESSOAL, LDA	100,00	100,00	-
INFRAESTRUCTURAS Y EQUIPAMIENTOS HISPALENSES, S.A.	100,00	100,00	-
INGENIERIA DE SISTEMAS PARA LA DEFENSA DE ESPAÑA, S.A.	100,00	100,00	-
INGENIERIA Y ECONOMIA DEL TRANSPORTE, S.A.	100,00	100,00	-
INGENIERIA Y SERVICIOS AEROESPACIALES, S.A.	100,00	100,00	-
INGRUINSA, S.A.	100,00	100,00	-
INIEXPORT, S.A.	100,00	100,00	-
INMOBILIARIA DE LA ZONA FRANCA DE CÁDIZ S.L.	100,00	100,00	-
INMOBILIARIA DE PROMOCIONES Y ARRIENDOS, S.A.	100,00	100,00	-
INSTITUTO DE CREDITO OFICIAL	100,00	100,00	-

Denominación social	Porcentaje nominal	Porcentaje nominal estatal	Porcentaje nominal territorial
INSTITUTO NACIONAL DE TECNOLOGÍAS DE LA COMUNICACIÓN, S.A.	100,00	100,00	-
INSTITUTO PARA LA DIVERSIFICACION Y AHORRO DE LA ENERGIA	100,00	100,00	-
IZAR CONSTRUCCIONES NAVALES, S.A. (EN LIQUIDACIÓN)	100,00	100,00	-
JUNTA MIXTA SANTA ANA	100,00	100,00	-
LA ALMORAIMA, S.A.	100,00	100,00	-
LOTERIAS Y APUESTAS DEL ESTADO	100,00	100,00	-
MERCADOS CENTRALES DE ABASTECIMIENTO, S.A.	100,00	100,00	-
MINAS DE ALMADEN Y ARRAYANES, S.A.	100,00	100,00	-
MUSEO NACIONAL DEL PRADO DIFUSIÓN, S.A.	100,00	100,00	-
NAVANTIA, S.A.	100,00	100,00	-
OLYMPIC MOLL, S.A.	100,00	100,00	-
PARADORES DE TURISMO DE ESPAÑA, S.A.	100,00	100,00	-
PARQUE COMERCIAL LAS SALINAS, S.A.	100,00	100,00	-
PARQUE EMPRESARIAL PRINCIPADO DE ASTURIAS, S.L.	100,00	100,00	-
PRERREDUCIDOS INTEGRADOS DEL SUROESTE DE ESPAÑA, S.A.	100,00	100,00	-
PRODUCCION Y TECNOLOGIA DE PREFABRICADOS A.E.I.E.	100,00	100,00	-
PRODUCCIONES DE CONTENIDOS AUDIOVISUALES DE TELEVISIÓN ESPAÑOLA, S.A.	100,00	100,00	-
PROGRAMAS Y EXPLOTACIONES DE RADIODIFUSION, S.A.	100,00	100,00	-
PUERTOS DEL ESTADO	100,00	100,00	-
QUALITY FOOD INDUSTRIA ALIMENTARIA, S.A.U.	100,00	100,00	-
QUALITY SERVICE GESTIÓN DE SERVICIOS INTEGRALES, S.A.U.	100,00	100,00	-
RADIO NACIONAL DE ESPAÑA, S.A. (en liquidación)	100,00	100,00	-
RED IBEROAMERICANA DE LOGÍSTICA Y COMERCIO, S.A.	100,00	100,00	-
REMOLCADORES DEL NOROESTE, S.A.	100,00	100,00	-
REMOLQUES MARITIMOS, S.A.	100,00	100,00	-
RENFE-OPERADORA	100,00	100,00	-
RUMASA, S.A.	100,00	100,00	-
S. E. P. E.S. ENTIDAD PUBLICA EMPRESARIAL DE SUELO	100,00	100,00	-
SADIM INVERSIONES, S.A.	100,00	100,00	-

Denominación social	Porcentaje nominal	Porcentaje nominal estatal	Porcentaje nominal territorial
SAINSEL SISTEMAS NAVALES, S.A.U.	100,00	100,00	-
SANIDAD ANIMAL Y SERVICIOS GANADEROS, S.A.	100,00	100,00	-
SDAD. ESTATAL PARA LA EJECUCION DE PROGRAMAS Y ACTUACIONES CONMEMORATIVAS DEL V CENTENARIO DEL DESCUBRIMIENTO DE AMERICA SA (EN LIQUIDACION)	100,00	100,00	-
SEGURADORA DE CRÉDITO DO BRASIL, S.A.	100,00	100,00	-
SEPI DESARROLLO EMPRESARIAL, S.A.	100,00	100,00	-
SEPIDES GESTION S.G.E.C.R., S.A.	100,00	100,00	-
SERVICIOS DOCUMENTALES DE ANDALUCIA, S.L.	100,00	100,00	-
SERVICIOS Y ESTUDIOS PARA LA NAVEGACIÓN AÉREA Y LA SEGURIDAD AERONÁUTICA, S.A. (antes SOCIEDAD PARA LAS ENSEÑANZAS AERONAUTICAS CIVILES)	100,00	100,00	-
SOCIEDAD ANONIMA ESTATAL DE CAUCION AGRARIA	100,00	100,00	-
SOCIEDAD ASTURIANA DE DIVERSIFICACIÓN MINERA, S.A.	100,00	100,00	-
SOCIEDAD DE INFRAESTRUCTURAS Y EQUIPAMIENTOS PENITENCIARIOS, S.A.	100,00	100,00	-
SOCIEDAD DE SALVAMENTO Y SEGURIDAD MARITIMA	100,00	100,00	-
SOCIEDAD ESPAÑOLA DE ESTUDIOS PARA LA COMUNICACION FIJA A TRAVES DEL ESTRECHO DE GIBRALTAR, S.A.	100,00	100,00	-
SOCIEDAD ESTATAL CANAL DE SEGARRA GARRIGUES, S.A	100,00	100,00	-
SOCIEDAD ESTATAL CORREOS Y TELEGRAFOS, S.A.	100,00	100,00	-
SOCIEDAD ESTATAL DE CONMEMORACIONES CULTURALES, S.A.	100,00	100,00	-
SOCIEDAD ESTATAL DE ESTIBA Y DESESTIBA DEL PUERTO LA ESTACA DE EL HIERRO, S.A.	100,00	100,00	-
SOCIEDAD ESTATAL DE GESTION DE ACTIVOS, S.A.	100,00	100,00	-
SOCIEDAD ESTATAL DE GESTION INMOBILIARIA DE PATRIMONIO, S.A.	100,00	100,00	-
SOCIEDAD ESTATAL DE INFRAESTRUCTURAS AGRARIAS DE LA MESETA SUR, S.A.	100,00	100,00	-
SOCIEDAD ESTATAL DE INFRAESTRUCTURAS AGRARIAS DEL NORDESTE, S.A.	100,00	100,00	-
SOCIEDAD ESTATAL DE INFRAESTRUCTURAS AGRARIAS DEL NORTE, S.A.	100,00	100,00	-
SOCIEDAD ESTATAL DE INFRAESTRUCTURAS AGRARIAS DEL SUR Y ESTE, S.A.	100,00	100,00	-
SOCIEDAD ESTATAL DE INFRAESTRUCTURAS DEL TRANSPORTE TERRESTRE, S.A.	100,00	100,00	-
SOCIEDAD ESTATAL DE PARTICIPACIONES INDUSTRIALES	100,00	100,00	-
SOCIEDAD ESTATAL ESPAÑOLA P4R, S.A. (antes EXPANSION EXTERIOR, S.A.)	100,00	100,00	-
SOCIEDAD ESTATAL PARA EL DESARROLLO DEL DISEÑO Y LA INNOVACION, S.A.	100,00	100,00	-
SOCIEDAD ESTATAL PARA EL DESARROLLO TECNOLÓGICO DEL TURISMO, S.A.	100,00	100,00	-
SOCIEDAD ESTATAL PARA EXPOSICIONES INTERNACIONALES, S.A.	100,00	100,00	-

Denominación social	Porcentaje nominal	Porcentaje nominal estatal	Porcentaje nominal territorial
SOCIEDAD ESTATAL PARA LA ACCIÓN CULTURAL EN EL EXTERIOR, S.A.	100,00	100,00	-
SOCIEDAD ESTATAL PARA LA GESTIÓN DE LA INNOVACIÓN Y LAS TECNOLOGÍAS TURÍSTICAS, S.A. (antes S. E. DE GESTIÓN DE LA INFORMACIÓN TURÍSTICA)	100,00	100,00	-
SOCIEDAD ESTATAL PARA LA PROMOCIÓN Y ATRACCIÓN DE INVERSIONES EXTERIORES, S.A.	100,00	100,00	-
SOCIEDAD GENERAL DE LAS BAHÍAS DE CÁDIZ Y ALGECIRAS, S.A.	100,00	100,00	-
SOCIEDAD MERCANTIL ESTATAL RADIO NACIONAL DE ESPAÑA, S.A.	100,00	100,00	-
SOCIEDAD MERCANTIL ESTATAL TELEVISIÓN ESPAÑOLA, S.A.	100,00	100,00	-
SOCIEDAD PÚBLICA DE ALQUILER, S.A.	100,00	100,00	-
SOLUCIONES FERROLANAS, S.A.	100,00	100,00	-
TECNOLOGIA E INVESTIGACION FERROVIARIA, S.A.	100,00	100,00	-
TECNOLOGIA, ARQUITECTURA Y SISTEMAS, S.A.	100,00	100,00	-
TECNOLOGIAS Y SERVICIOS AGRARIOS, S.A.	100,00	100,00	-
TELEVISION ESPAÑOLA, S.A. (en liquidación)	100,00	100,00	-
VIÑEDOS ESPAÑOLES, S.L.	100,00	100,00	-
VALENCIA PLATAFORMA INTERMODAL Y LOGISTICA, S.A.	100,00	95,86	4,14
MERCADOS CENTRALES DE ABASTECIMIENTO DE ALGECIRAS, S.A.	100,00	94,90	5,10
SOCIEDAD ESTATAL CANAL DE NAVARRA S.A.	100,00	89,45	10,55
DEPURADORA DEL BAIX LLOBREGAT, S.A.	100,00	85,00	15,00
SUELO EMPRESARIAL DEL ATLÁNTICO, S.L.	100,00	85,00	15,00
GESTIONES URBANISTICAS DE LA RIOJA, S.A.	100,00	75,00	25,00
EXPOAGUA ZARAGOZA 2008, SOCIEDAD ANÓNIMA	100,00	70,00	30,00
PUERTO SECO DE MADRID, S.A.	100,00	64,08	35,92
BARCELONA HOLDING OLIMPICO, S.A.	100,00	51,00	49,00
MERCADOS CENTRALES DE ABASTECIMIENTO DE ASTURIAS, S.A.	100,00	51,00	49,00
CONSORCIO VALENCIA 2007	100,00	50,00	50,00
Participación nominal < 100% y ≥ 90%			
SECREB SERVIÇOS DE ANÁLISE DE CRÉDITO LTDA	99,98	99,98	-
MERCADOS CENTRALES DE ABASTECIMIENTO DE LAS PALMAS, S.A.	99,90	58,30	41,60
MERCADOS CENTRALES DE ABASTECIMIENTO DE MALAGA, S.A.	99,88	87,23	12,65
INFORMA, D Y B, S.A.	99,00	99,00	-
MERCADOS CENTRALES DE ABASTECIMIENTO DE BADAJOZ, S.A.	98,43	96,82	1,61

Denominación social	Porcentaje nominal	Porcentaje nominal estatal	Porcentaje nominal territorial
SECREX, COMPAÑÍA DE SEGUROS DE CRÉDITO Y GARANTÍAS, S.A.	97,04	97,04	-
PORTEL MAROC, S.A.R.L. (TÁNGER)	95,00	95,00	-
SOCIEDAD ESTATAL DE ESTIBA Y DESESTIBA DEL PUERTO DE SAN SEBASTIAN DE LA GOMERA, S.A.	94,40	94,40	-
COMPAÑÍA ESPAÑOLA DE REAFIANZAMIENTO, S.A.	94,16	93,80	0,36
PORTEL EIXO ATLÁNTICO, S.R.L	94,00	94,00	-
INFORMA DEL PERÚ, S.A.	93,68	93,68	-
GESTION DEL SUELO DE ENSIDESA, S.A.	92,50	59,09	33,41
FONDO DE LIQUIDACIÓN ASICA	90,44	90,44	-
Participación nominal < 90% y ≥ 70%			
COMPAÑÍA ARGENTINA DE SEGUROS DE CRÉDITO A LA EXPORTACIÓN, S.A.	85,44	85,44	-
INFORMA COLOMBIA, S.A.	83,33	83,33	-
SOCIEDAD PARA EL DESARROLLO INDUSTRIAL DE EXTREMADURA, S.A.	81,25	62,29	18,96
VIGO ACTIVO SOCIEDAD DE CAPITAL RIESGO, S.A.	80,70	80,70	-
COMPAÑÍA ESPAÑOLA DE TABACO EN RAMA, S.A.	79,18	79,18	-
WORLD TRADE CENTER MÁLAGA, S.A.	70,00	70,00	-
Participación nominal < 70% y ≥ 60%			
SOCIEDAD PARA EL DESARROLLO INDUSTRIAL DE ANDALUCIA, S.A.	68,87	60,29	8,58
EUROPEAN BULK HANDLING INSTALLATION, S.A.	68,80	68,80	-
SISTEMAS TECNICOS DE LOTERIAS DEL ESTADO, S.A.	68,25	68,25	-
CENTRO INTERMODAL DE LOGISTICA, S.A.	68,00	68,00	-
SUELO INDUSTRIAL DE GALICIA, S.A.	66,78	53,61	13,17
BANESTO ENISA SEPI DESARROLLO, F.C.R.	66,66	66,66	-
TECONMA, S.A.	65,66	65,66	-
CONSORCIO RIO SAN PEDRO	64,76	64,76	-
LA MUNDIAL, C.A. VENEZOLANA DE SEGUROS DE CRÉDITO Y GARANTÍAS, S.A.	63,45	63,45	-
COMPAÑÍA ESPAÑOLA DE FINANCIACION DEL DESARROLLO COFIDES, S.A.	61,03	61,03	-
SOCIEDAD ESTATAL DE ESTIBA Y DESESTIBA DEL PUERTO DE GIJON, S.A.	60,16	60,16	-
Participación nominal < 60% y > 50%			
CESCEMEX (antes SEGUROS BANCOMEXT)	51,00	51,00	-
COMPAÑÍA ESPAÑOLA DE SEGUROS DE CREDITO A LA EXPORTACION, S.A.	50,25	50,25	-

Denominación social	Porcentaje nominal	Porcentaje nominal estatal	Porcentaje nominal territorial
SOCIEDAD ESTATAL DE ESTIBA Y DESESTIBA DEL PUERTO DE BARCELONA, S.A.	50,85	50,85	-
SOCIEDAD ESTATAL DE ESTIBA Y DESESTIBA DEL PUERTO DE MALAGA, S.A.	50,87	50,87	-
SOCIEDAD ESTATAL DE ESTIBA Y DESESTIBA DEL PUERTO DE SEVILLA, S.A.	50,92	50,92	-
SOCIEDAD ESTATAL DE ESTIBA Y DESESTIBA DEL PUERTO DEL ROSARIO DE FUERTEVENTURA, S.A.	50,99	50,99	-
DEFEX, S.A.	51,00	51,00	-
SOCIEDAD ESTATAL DE ESTIBA Y DESESTIBA DEL PUERTO DE CASTELLON, S.A.	51,00	51,00	-
SOCIEDAD ESTATAL DE ESTIBA Y DESESTIBA DEL PUERTO DE IBIZA, S.A.	51,00	51,00	-
SOCIEDAD ESTATAL DE ESTIBA Y DESESTIBA DEL PUERTO DE MAHON, S.A.	51,00	51,00	-
SOCIEDAD ESTATAL DE ESTIBA Y DESESTIBA DEL PUERTO DE SAGUNTO, S.A.	51,00	51,00	-
SOCIEDAD ESTATAL DE ESTIBA Y DESESTIBA DEL PUERTO DE GANDIA, S.A.	51,00	51,00	-
REICASTRO, S.A.	51,00	51,00	-
SOCIEDAD ESTATAL DE ESTIBA Y DESESTIBA DEL PUERTO DE SANTA CRUZ DE LA PALMA, S.A.	51,00	51,00	-
SOCIEDAD ESTATAL DE ESTIBA Y DESESTIBA DEL PUERTO DE HUELVA, S.A.	51,00	51,00	-
SOCIEDAD ESTATAL DE ESTIBA Y DESESTIBA DEL PUERTO DE ALCUDIA, S.A.	51,00	51,00	-
SOCIEDAD ESTATAL DE ESTIBA Y DESESTIBA DEL PUERTO DE CEUTA, S.A.	51,00	51,00	-
SOCIEDAD ESTATAL DE ESTIBA Y DESESTIBA DEL PUERTO DE LA CORUÑA, S.A.	51,00	51,00	-
SOCIEDAD ESTATAL DE ESTIBA Y DESESTIBA DEL PUERTO DE TARRAGONA, S.A.	51,00	51,00	-
SOCIEDAD ESTATAL DE ESTIBA Y DESESTIBA DEL PUERTO DE CARTAGENA, S.A.	51,00	51,00	-
SOCIEDAD ESTATAL DE ESTIBA Y DESESTIBA DEL PUERTO DE MARIN, S.A.	51,00	51,00	-
SOCIEDAD ESTATAL DE ESTIBA Y DESESTIBA DEL PUERTO DE VILLAGARCIA DE AROSA, S.A.	51,00	51,00	-
SOCIEDAD ESTATAL DE ESTIBA Y DESESTIBA DEL PUERTO DE AVILES, S.A.	51,00	51,00	-
SOCIEDAD ESTATAL DE ESTIBA Y DESESTIBA DEL PUERTO DE FERROL, S.A.	51,00	51,00	-
SOCIEDAD ESTATAL DE ESTIBA Y DESESTIBA DEL PUERTO DE LA LUZ Y LAS PALMAS, S.A.	51,00	51,00	-
SOCIEDAD ESTATAL DE ESTIBA Y DESESTIBA DEL PUERTO DE ALMERIA, S.A.	51,00	51,00	-
SOCIEDAD ESTATAL DE ESTIBA Y DESESTIBA DEL PUERTO DE MOTRIL, S.A.	51,00	51,00	-
SOCIEDAD ESTATAL DE ESTIBA Y DESESTIBA DEL PUERTO DE MELILLA, S.A.	51,00	51,00	-
S.A. DE ELECTRÓNICA SUBMARINA	51,00	51,00	-
CONSORCIO INTERNACIONAL DE ASEGURADORAS DE CRÉDITO, S.A.	51,00	51,00	-
SOCIEDAD ESTATAL DE ESTIBA Y DESESTIBA DEL PUERTO DE ARRECIFE DE LANZAROTE, S.A.	51,00	51,00	-
MOLYPHARMA, S.A.	51,00	51,00	-

Denominación social	Porcentaje nominal	Porcentaje nominal estatal	Porcentaje nominal territorial
SAES CAPITAL, S.A.	51,00	51,00	
PORTEL SERVICIOS TELEMATICOS, S.A.	51,00	51,00	
SOCIEDAD ESTATAL DE ESTIBA Y DESESTIBA DEL PUERTO DE LA BAHIA DE CADIZ, S.A.	51,02	51,02	
SOCIEDAD ESTATAL DE ESTIBA Y DESESTIBA DEL PUERTO DE VALENCIA, S.A.	51,02	51,02	
SOCIEDAD ESTATAL DE ESTIBA Y DESESTIBA DEL PUERTO DE VIGO S.A.	51,02	51,02	
SOCIEDAD ESTATAL DE ESTIBA Y DESESTIBA DEL PUERTO DE PASAJES, S.A.	51,02	51,02	
SOCIEDAD ESTATAL DE ESTIBA Y DESESTIBA DEL PUERTO DE SANTA CRUZ DE TENERIFE, S.A.	51,02	51,02	
SOCIEDAD ESTATAL DE ESTIBA Y DESESTIBA DEL PUERTO DE ALICANTE, S.A.	51,02	51,02	
SOCIEDAD ESTATAL DE ESTIBA Y DESESTIBA DEL PUERTO DE BILBAO, S.A.	51,02	51,02	
SOCIEDAD ESTATAL DE ESTIBA Y DESESTIBA DEL PUERTO DE ALGECIRAS-LA LINEA, S.A.	51,02	51,02	
SOCIEDAD ESTATAL DE ESTIBA Y DESESTIBA DEL PUERTO DE SANTANDER, S.A.	51,02	51,02	
SOCIEDAD ESTATAL DE ESTIBA Y DESESTIBA DEL PUERTO DE PALMA DE MALLORCA, S.A.	51,02	51,02	
QUALITY FISH INDUSTRIAS PESQUERAS, S.A.	51,49	51,49	
CORPORACIÓN ALIMENTARIA QUALITY, S.A.	52,00	52,00	
REDALSA, S.A.	52,00	52,00	
WORLD TRADE CENTER BARCELONA, S.A.	52,28	52,28	
SERVEI MANCOMUNAT DE PREVENCIÓ DEL PORT DE TARRAGONA, S.A.	52,75	52,75	
SERVIPORT ANDALUCÍA, S.A.	53,00	53,00	
REINTEGRA, S.A.	54,90	54,90	
ENWESA OPERACIONES, S.A.	55,00	55,00	
IONMED ESTERILIZACION, S.A.	55,88	55,88	
Participación nominal ≤ 50 %			
EFEAGRO, S.A.	50,00	50,00	

2.3.2. Distribución del S.P.E. Autonómico según el grado de participación nominal

Denominación social	Porcentaje nominal	Porcentaje nominal territorial	Porcentaje nominal estatal
Participación nominal = 100%			
JUNTA DE ANDALUCÍA			
AGENCIA ANDALUZA DE COOPERACIÓN INTERNACIONAL PARA EL DESARROLLO	100,00	100,00	-
AGENCIA ANDALUZA DE LA ENERGIA	100,00	100,00	-
AGENCIA DE INNOVACIÓN Y DESARROLLO DE ANDALUCÍA IDEA	100,00	100,00	-
ÁREA DE SERVICIOS DE DESPEÑAPERROS (1)	100,00	100,00	-
CANAL SUR RADIO, S.A.	100,00	100,00	-
CANAL SUR TELEVISION, S.A.	100,00	100,00	-
CARTUJA 93, S.A. (3) .	100,00	66,00	34,00
CENTRO DE EMPRESAS PABELLON DE ITALIA	100,00	100,00	-
CENTRO DE INNOVACIÓN Y TRANSFERENCIA DE TECNOLOGÍA DE ANDALUCIA, S.A.U.	100,00	100,00	-
CENTRO DE TRANSPORTES DE MERCANCIAS DE SEVILLA, S.A.	100,00	100,00	-
CENTRO DE TURISMO DE INTERIOR DE ANDALUCIA, S.A.U.	100,00	100,00	-
CONSEJO AUDIOVISUAL DE ANDALUCÍA	100,00	100,00	-
EMPRESA ANDALUZA DE GESTION DE INSTALACIONES Y TURISMO JUVENIL, S.A.	100,00	100,00	-
EMPRESA DE GESTION MEDIAMBIENTAL, S.A.	100,00	100,00	-
EMPRESA PARA LA INCORPORACIÓN SOCIAL FUNDAGRO, S.L.	100,00	100,00	-
EMPRESA PUBLICA DE DEPORTE ANDALUZ, S.A.	100,00	100,00	-
EMPRESA PUBLICA DE EMERGENCIAS SANITARIAS	100,00	100,00	-
EMPRESA PUBLICA DE GESTION DE PROGRAMAS CULTURALES	100,00	100,00	-
EMPRESA PUBLICA DE LA RADIO Y TELEVISION DE ANDALUCIA	100,00	100,00	-
EMPRESA PUBLICA DE PUERTOS DE ANDALUCIA	100,00	100,00	-
EMPRESA PUBLICA DE SUELO DE ANDALUCIA	100,00	100,00	-
EMPRESA PÚBLICA HOSPITAL ALTO GUADALQUIVIR	100,00	100,00	-
EMPRESA PUBLICA HOSPITAL DE LA COSTA DEL SOL	100,00	100,00	-
EMPRESA PUBLICA HOSPITAL DE PONIENTE DE ALMERIA	100,00	100,00	-
EMPRESA PUBLICA PARA EL DESARROLLO AGRARIO Y PESQUERO DE ANDALUCIA, S.A.	100,00	100,00	-
EMPRESA PÚBLICA SANITARIA BAJO GUADALQUIVIR	100,00	100,00	-

Denominación social	Porcentaje nominal	Porcentaje nominal territorial	Porcentaje nominal estatal
ENTE PÚBLICO ANDALUZ DE INFRAESTRUCTURAS Y SERVICIOS EDUCATIVOS	100,00	100,00	-
ESCUELA ANDALUZA DE SALUD PUBLICA, S.A.	100,00	100,00	-
EUROGATE SERVICIOS LOGISTICOS, S.A. (EN LIQUIDACION)	100,00	100,00	-
FABRICADOS PARA LA AUTOMOCIÓN DEL SUR, S.A.	100,00	100,00	-
FERROCARRILES DE LA JUNTA DE ANDALUCÍA	100,00	100,00	-
FOMENTO EMPRESARIAL, S.A.(EN LIQUIDACION)	100,00	100,00	-
FOMENTO, ASISTENCIA Y GESTIÓN INTEGRAL DE ANDALUCIA, S.L.	100,00	100,00	-
GESTION DE INFRAESTRUCTURAS DE ANDALUCIA, S.A.	100,00	100,00	-
HIJOS DE ANDRES MOLINA, S.A. (EN LIQUIDACIÓN)	100,00	100,00	-
INCUBADORAS DE EMPRENDEDORES DE ANDALUCIA S.L.U.	100,00	100,00	-
INFRAESTRUCTURAS TURÍSTICAS DE ANDALUCIA, S.A.U.	100,00	100,00	-
INSTITUTO ANDALUZ DE FINANZAS	100,00	100,00	-
INVERSIONES Y GESTIÓN DE CAPITAL DE RIESGO DE ANDALUCÍA, S.A.U.	100,00	100,00	-
LINARES FIBRAS INDUSTRIALES, S.A.U.	100,00	100,00	-
ORQUESTA DE SEVILLA, S.A.(1)	100,00	100,00	-
PARQUE LOGÍSTICO DE CÓRDOBA S.A.	100,00	100,00	-
PARQUE TECNOLOGICO DE ANDALUCIA, S.A. (1)	100,00	100,00	-
PARQUE TECNOLÓGICO Y AERONÁUTICO DE ANDALUCIA, S.L.	100,00	100,00	-
PROMONEVADA, S.A. (1)	100,00	100,00	-
SANTANA MOTOR ANDALUCIA, S.L.U.	100,00	100,00	-
SANTANA MOTOR, S.A.	100,00	100,00	-
SIERRA NEVADA CLUB AGENCIA DE VIAJES, S.A. (11)	100,00	100,00	-
SOCIEDAD ANDALUZA PARA EL DESARROLLO DE LA SOCIEDAD DE LA INFORMACIÓN, S.A.U.	100,00	100,00	-
SOCIEDAD ANDALUZA PARA EL DESARROLLO DE LAS TELECOMUNICACIONES, S.A.	100,00	100,00	-
SOCIEDAD PARA EL DESARROLLO ENERGETICO DE ANDALUCIA, S.A.	100,00	100,00	-
SOCIEDAD PARA EL IMPULSO DEL TALENTO,TALENTIA, S.L.U.	100,00	100,00	-
SOCIEDAD PARA LA PROMOCION Y RECONVERSION ECONOMICA DE ANDALUCIA S.A.	100,00	100,00	-
TEATRO DE LA MAESTRANZA Y SALAS DEL ARENAL DE SEVILLA, S.A. (1)	100,00	100,00	-
TECNO BAHÍA, S.L.	100,00	100,00	-
TURISMO ANDALUZ, S.A.	100,00	100,00	-

Denominación social	Porcentaje nominal	Porcentaje nominal territorial	Porcentaje nominal estatal
VERIFICACIONES INDUSTRIALES DE ANDALUCIA, S.A.	100,00	100,00	-
DIPUTACIÓN GENERAL DE ARAGÓN			
AGENCIA DE CALIDAD Y PROSPECTIVA UNIVERSITARIA DE ARAGÓN	100,00	100,00	-
ARAGÓN EXTERIOR, S.A.	100,00	100,00	-
ARAGONESA DE SERVICIOS TELEMÁTICOS	100,00	100,00	-
ASITEL SERVICIO DE INTERPRETACION TELEFONICA, S.A.	100,00	100,00	-
CENTRO DRAMÁTICO DE ARAGÓN, S.A.U.	100,00	100,00	-
CENTRO INV. Y TECNOLOGÍA AGROALIMENTARIA ARAGÓN	100,00	100,00	-
CIUDAD DEL MOTOR DE ARAGÓN,S.A. (1)	100,00	100,00	-
CONSEJO ARAGONÉS DE PERSONAS MAYORES	100,00	100,00	-
CONSEJO DE LA JUVENTUD DE ARAGÓN	100,00	100,00	-
CORPORACIÓN ARAGONESA DE RADIO Y TELEVISIÓN	100,00	100,00	-
EMPRESA PÚBLICA ARAGONESA DEL BANCO DE SANGRE Y TEJIDOS	100,00	100,00	-
ESCUELA SUPERIOR DE HOSTELERIA DE ARAGON, S.A.	100,00	100,00	-
GESTIÓN DE RESIDUOS HUESCA, S.A.(1)	100,00	100,00	-
GESTORA TURISTICA DE SAN JUAN DE LA PEÑA, S.A.	100,00	100,00	-
INSTITUTO ARAGONÉS DE CIENCIAS DE LA SALUD	100,00	100,00	-
INSTITUTO ARAGONES DE FOMENTO	100,00	100,00	-
INSTITUTO ARAGONÉS DE GESTIÓN MEDIOAMBIENTAL	100,00	100,00	-
INSTITUTO ARAGONÉS DEL AGUA	100,00	100,00	-
INSTITUTO TECNOLOGICO DE ARAGON	100,00	100,00	-
PABELLÓN DE ARAGÓN EXPO 2008, S.A.	100,00	100,00	-
PARQUE TECNOLÓGICO DEL MOTOR DE ARAGON, S.A. (11)	100,00	100,00	-
PLHUS PLATAFORMA LOGÍSTICA, S.L.U.	100,00	100,00	-
PROMOCIÓN AEROPUERTO DE ZARAGOZA, S.A. (1)	100,00	100,00	-
RADIO AUTONÓMICA DE ARAGÓN, S.A.	100,00	100,00	-
SAVIA CAPITAL INVERSIÓN SOCIEDAD ANÓNIMA UNIPERSONAL	100,00	100,00	-
SERVICIOS URBANOS DE CERLER, S.A.(11)	100,00	100,00	-
SOCIEDAD DE DESARROLLO MEDIOAMBIENTAL DE ARAGÓN, S.A.	100,00	100,00	-
SOCIEDAD DE INFRAESTRUCTURAS RURALES ARAGONESAS, S.A.	100,00	100,00	-

Denominación social	Porcentaje nominal	Porcentaje nominal territorial	Porcentaje nominal estatal
SOCIEDAD DE PROMOCIÓN Y GESTIÓN DEL TURISMO ARAGONÉS, S.A.	100,00	100,00	-
SUELO Y VIVIENDA DE ARAGÓN, S.L.	100,00	100,00	-
TELEVISIÓN AUTONÓMICA DE ARAGÓN, S.A.	100,00	100,00	-
ZARAGOZA ALTA VELOCIDAD, S.A. (3)	100,00	50,00	50,00
PRINCIPADO DE ASTURIAS			
112 ASTURIAS	100,00	100,00	-
BOMBEROS DEL PRINCIPADO DE ASTURIAS	100,00	100,00	-
CIUDAD INDUSTRIAL VALLE DEL NALON, S.A.U.	100,00	100,00	-
COMPAÑÍA PARA LA GESTIÓN DE LOS RESIDUOS SÓLIDOS EN ASTURIAS, S.A. (11)	100,00	100,00	-
CONSEJO ECONÓMICO Y SOCIAL DEL PRINCIPADO DE ASTURIAS	100,00	100,00	-
CONSORCIO DE TRANSPORTES DE ASTURIAS	100,00	100,00	-
CONSORCIO PARA LA GESTION DEL MUSEO ETNOGRAFICO DE GRANDAS DE SALIME	100,00	100,00	-
ENTE PÚBLICO DE COMUNICACIÓN DEL PRINCIPADO DE ASTURIAS	100,00	100,00	-
ENTE PÚBLICO SERVICIOS TRIBUTARIOS	100,00	100,00	-
GESTION DE INFRAESTRUCTURAS CULTURALES, TURISTICAS Y DEPORTIVAS DEL PRINCIPADO DE ASTURIAS S.A.	100,00	100,00	-
GESTION DE INFRAESTRUCTURAS PUBLICAS DE TELECOMUNICACIONES DEL PRINCIPADO DE ASTURIAS, S.A.	100,00	100,00	-
GESTIÓN DE INFRAESTRUCTURAS SANITARIAS DEL PRINCIPADO DE ASTURIAS S.A.U.	100,00	100,00	-
GIJÓN AL NORTE, S.A. (3)	100,00	50,00	50,00
INSPECCION TECNICA DE VEHICULOS DE ASTURIAS, S.A.	100,00	100,00	-
INSTITUTO DE DESARROLLO ECONÓMICO DEL PRINCIPADO DE ASTURIAS	100,00	100,00	-
PARQUE DE LA PREHISTORIA, S.A. UNIPERSONAL	100,00	100,00	-
PRODUCTORA DE PROGRAMAS DEL PRINCIPADO DE ASTURIAS, S.A.	100,00	100,00	-
RADIO DEL PRINCIPADO DE ASTURIAS, S.A.	100,00	100,00	-
REAL INSTITUTO DE ESTUDIOS ASTURIANOS	100,00	100,00	-
SERVICIO DE SALUD PRINCIPADO DE ASTURIAS	100,00	100,00	-
SERVICIO REGIONAL DE INVESTIGACIÓN Y DESARROLLO AGROALIMENTARIO	100,00	100,00	-
SOCIEDAD ASTURIANA DE ESTUDIOS ECONOMICOS E INDUSTRIALES, S.A. (2) .	100,00	100,00	-
SOCIEDAD DE SERVICIOS DEL PRINCIPADO DE ASTURIAS, S.A	100,00	100,00	-
SOCIEDAD MIXTA CENTRO DE TRANSPORTES DE GIJON, S.A. (1) .	100,00	100,00	-
SOCIEDAD PARA EL DESARROLLO DE LA COMARCAS MINERAS, S.A. (2)	100,00	50,00	50,00

Denominación social	Porcentaje nominal	Porcentaje nominal territorial	Porcentaje nominal estatal
SOCIEDAD REGIONAL DE RECAUDACION DEL PRINCIPADO DE ASTURIAS, S.A. (1) .	100,00	100,00	-
SOCIEDAD REGIONAL DE TURISMO, S.A.	100,00	100,00	-
SODECO GESTIÓN, S.L. (11)	100,00	100,00	-
SRP PARTICIPACIONES, S.L.	100,00	100,00	-
TELEVISIÓN DEL PRINCIPADO DE ASTURIAS, S.A.	100,00	100,00	-
VIVIENDAS DEL PRINCIPADO DE ASTURIAS, S.A.	100,00	100,00	-
ZONA DE ACTIVIDADES LOGÍSTICAS E INDUSTRIALES DE ASTURIAS, S.A (3)	100,00	55,00	45,00
COMUNIDAD AUTÓNOMA DE BALEARES			
AGENCIA BALEAR DEL AGUA Y DE LA CALIDAD AMBIENTAL	100,00	100,00	-
AGÈNCIA DE COOPERACIÓ INTERNACIONAL DE LES ILLES BALEARS	100,00	100,00	-
BALEARES INNOVACION TELEMATICA, S.A.	100,00	100,00	-
CAIB PATRIMONI S.A.U.	100,00	100,00	-
CONSEJO ECONÓMICO Y SOCIAL ILLES BALEARS	100,00	100,00	-
CONSORCIO DE TRANSPORTES DE MALLORCA	100,00	100,00	-
CONSORCIO DESENVOLUPAMENT ESPORTIU DE CIUTADELLA	100,00	100,00	-
DESENVOLUPAMENT DIGITAL BALEAR, S.L	100,00	100,00	-
ENS PÚBLIC DE RADIOTELEVISIÓ DE LES ILLES BALEARS	100,00	100,00	-
ENTE PUBLICO ESPAIS DE NATURA BALEAR	100,00	100,00	-
FERIAS Y CONGRESOS DE BALEARES S.A.	100,00	100,00	-
FONS DE GARANTIA AGRARIA I PESQUERA DE LES ILLES BALEARS	100,00	100,00	-
GESTIO D'EMERGENCIES DE LES ILLES BALEARS, S.A.	100,00	100,00	-
GESTION SANITARIA DE MALLORCA	100,00	100,00	-
INFRAESTRUCTURES I OBRES PORTUARIES S.A.	100,00	100,00	-
INSTITUTO BALEAR DE INFRAESTRUCTURAS Y SERVICIOS EDUCATIVOS Y CULTURALES	100,00	100,00	-
INSTITUTO BALEAR DE LA NATURALEZA	100,00	100,00	-
INSTITUTO BALEAR DE LA VIVIENDA	100,00	100,00	-
INSTITUTO BALEAR DEL TURISMO	100,00	100,00	-
INSTITUTO DE BIOLOGIA ANIMAL DE BALEARES, S.A. (1) .	100,00	100,00	-
INSTITUTO DE ESTRATEGIA TURÍSTICA DE LAS ILLES BALEARS	100,00	100,00	-
INSTITUTO DE INNOVACION EMPRESARIAL DE LAS ISLAS BALEARES	100,00	100,00	-

Denominación social	Porcentaje nominal	Porcentaje nominal territorial	Porcentaje nominal estatal
INSTITUTO DE LA JUVENTUD DE EIVISSA Y FORMENTERA	100,00	100,00	-
INSTITUTO DE LA JUVENTUD DE MENORCA	100,00	100,00	-
MULTIMEDIA DE LAS ILLES BALEARS, S.A.	100,00	100,00	-
PALAU DE CONGRESOS DE PALMA S.A.	100,00	100,00	-
PARCBIT DESENVOLUPAMENT S.A.	100,00	100,00	-
PUERTOS DE LAS ILLES BALEARS	100,00	100,00	-
RADIO DE LES ILLES BALEARS S.A.	100,00	100,00	-
SERVEIS D'INFORMACIÓ TERRITORIAL DE LES ILLLES BALEARS, S.A. (11)	100,00	100,00	-
SERVICIO DE SALUD DE LAS ISLAS BALEARES	100,00	100,00	-
SERVICIOS DE MEJORA AGRARIA, S.A.	100,00	100,00	-
SERVICIOS FERROVIARIOS DE MALLORCA	100,00	100,00	-
TELEVISIÓ DE LES ILLES BALEARS S.A.	100,00	100,00	-
COMUNIDAD DE CANARIAS			
CANARIAS CONGRESS BUREAU, MASPALOMAS G.C., S.A. (1) .	100,00	100,00	-
CANARIAS CONGRESS, BUREAU, TENERIFE SUR, S.A. (1)	100,00	100,00	-
CANARIAS CULTURA EN RED, S.A	100,00	100,00	-
CARTOGRAFICA DE CANARIAS, S.A. (1) .	100,00	100,00	-
COMPAÑÍA ENERGÉTICA VIENTOS DEL ATLÁNTICO,S.A.	100,00	100,00	-
CONSEJO ECONOMICO Y SOCIAL DE CANARIAS	100,00	100,00	-
ENTE PUBLICO RADIOTELEVISION CANARIA	100,00	100,00	-
ESCUELA DE SERVICIOS SANITARIOS Y SOCIALES DE CANARIAS	100,00	100,00	-
GESTION DE SERVICIOS PARA LA SALUD Y SEGURIDAD EN CANARIAS, S.A.	100,00	100,00	-
GESTION RECAUDATORIA DE CANARIAS, S.A.	100,00	100,00	-
GESTIÓN URBANISTICA DE LAS PALMAS, S.A. (1)	100,00	100,00	-
GESTION URBANISTICA DE TENERIFE, S.A. (1)	100,00	100,00	-
GESTIÓN Y PLANEAMIENTO TERRITORIAL Y MEDIOAMBIENTAL , S.A.	100,00	100,00	-
GRAN TELESCOPIO CANARIAS, S.A. (2)	100,00	50,00	50,00
HOTELES ESCUELA DE CANARIAS, S.A.	100,00	100,00	-
INSTITUTO TECNOLOGICO DE CANARIAS, S.A.	100,00	100,00	-
MEGATURBINAS DE ARINAGA, S.A. (3)	100,00	66,67	33,33

Denominación social	Porcentaje nominal	Porcentaje nominal territorial	Porcentaje nominal estatal
MERCADOS EN ORIGEN DE PRODUCTOS AGRARIOS DE CANARIAS, S.A.U.	100,00	100,00	-
POLIGONO INDUSTRIAL DE GRANADILLA (3)	100,00	90,00	10,00
PROEXCA MIAMI, INC	100,00	100,00	-
PROMOTUR TURISMO CANARIAS, S.A.	100,00	100,00	-
PROYECTO MONUMENTAL MONTAÑA TINDAYA, S.A.	100,00	100,00	-
REGIONAL GEODATA AIR, S.A (1)	100,00	100,00	-
SOCIEDAD ANONIMA DE GESTION DEL POLIGONO "EL ROSARIO" (1) .	100,00	100,00	-
SOCIEDAD ANONIMA DE PROMOCION DEL TURISMO NATURALEZA Y OCIO	100,00	100,00	-
SOCIEDAD CANARIA DE FOMENTO ECONOMICO, S.A.	100,00	100,00	-
TELEVISION PUBLICA DE CANARIAS, S.A. (UNIPERSONAL)	100,00	100,00	-
TRANSPORTES INTERURBANOS DE TENERIFE, S.A.	100,00	100,00	-
VIVIENDAS SOCIALES E INFRAESTRUCTURAS DE CANARIAS, S.A.	100,00	100,00	-
DIPUTACIÓN REGIONAL DE CANTABRIA			
CONSEJO ASESOR DE RADIOTELEVISIÓN ESPAÑOLA EN CANTABRIA	100,00	100,00	-
CONSEJO DE LA JUVENTUD DE CANTABRIA	100,00	100,00	-
CONSEJO DE LA MUJER DE CANTABRIA	100,00	100,00	-
CONSEJO ECONOMICO Y SOCIAL DE CANTABRIA	100,00	100,00	-
ECOPARQUE BESAYA, S.L.	100,00	100,00	-
EL SOPLAO, S.L.	100,00	100,00	-
EMPREDINSER,S.L	100,00	100,00	-
EMPRESA CÁNTABRA DE DESARROLLO DE NUEVAS TECNOLOGÍAS DE ADMINISTRACIÓN, S.L.	100,00	100,00	-
GESTION DE VIVIENDAS E INFRAESTRUCTURAS EN CANTABRIA, S.L.	100,00	100,00	-
GESTIÓN INFRAESTRUCTURAS EDUCATIVAS EN CANTABRIA, S.L.	100,00	100,00	-
GRAN CASINO DEL SARDINERO, S.A. (1) .	100,00	100,00	-
MEDIO AMBIENTE, AGUA, RESIDUOS Y ENERGÍA DE CANTABRIA, S.A.	100,00	100,00	-
PARQUE EMPRESARIAL DE CANTABRIA, S.L. (3)	100,00	52,00	48,00
PARQUE EMPRESARIAL DE VILLAESCUSA, S.L. (3)	100,00	52,00	48,00
PUERTOS DE CANTABRIA	100,00	100,00	-
SISTEMAS MEDIOAMBIENTALES DE CANTABRIA, S.A.	100,00	100,00	-
SOCIEDAD DE ACTIVOS INMOBILIARIOS CAMPUS COMILLAS, S.L.	100,00	100,00	-

Denominación social	Porcentaje nominal	Porcentaje nominal territorial	Porcentaje nominal estatal
SOCIEDAD DE GESTIÓN DE INFRAESTRUCTURAS SANITARIAS DE CANTABRIA, S.L.	100,00	100,00	-
SOCIEDAD DE GESTION ENERGETICA DE CANTABRIA, S.L.	100,00	100,00	-
SOCIEDAD GESTORA DE ACTIVOS INMOBILIARIOS DE CANTABRIA, S.L.	100,00	100,00	-
SOCIEDAD GESTORA DEL AÑO JUBILAR LEBANIEGO, S. L.	100,00	100,00	-
SOCIEDAD GESTORA DEL PARQUE CIENTÍFICO-TECNOLÓGICO DE CANTABRIA, S.L.	100,00	100,00	-
SOCIEDAD REGIONAL CANTABRA DE I+D+I, S.L.	100,00	100,00	-
SOCIEDAD REGIONAL CANTABRA DE PROMOCION TURISTICA, S.A.	100,00	100,00	-
SOCIEDAD REGIONAL DE COORDINACIÓN FINANCIERA CON LAS EMPRESAS PÚBLICAS DE LA COMUNIDAD AUTÓNOMA DE CANTABRIA, S.L.	100,00	100,00	-
SOCIEDAD REGIONAL DE TURISMO DE CANTABRIA, S.A.	100,00	100,00	-
SOCIEDAD REGIONAL PARA LA GESTION Y PROMOCION DE ACTIVIDADES CULTURALES DEL PALACIO DE FESTIVALES, S.A.	100,00	100,00	-
SUELO INDUSTRIAL DE MARINA Y MEDIO CUDEYO 2006, S.L.	100,00	100,00	-
SUELO INDUSTRIAL DE TORRELAVEGA, S.L.(1)	100,00	100,00	-
SUELO INDUSTRIAL DE VALLEGON 2006, S.L.	100,00	100,00	-
SUELO INDUSTRIAL LA PASIEGA, S.L	100,00	100,00	-
JUNTA DE COMUNIDADES DE CASTILLA-LA MANCHA			
AGUAS DE CASTILLA-LA MANCHA	100,00	100,00	-
CONSEJOS DE LA JUVENTUD	100,00	100,00	-
DON QUIJOTE DE LA MANCHA 2005, S.A.	100,00	100,00	-
EMPRESA AUXILIAR DE SERVICIOS, INFRAESTRUCTURAS Y ASISTENCIA, S.A.	100,00	100,00	-
ENTE PÚBLICO DE RADIO-TELEVISION DE CASTILLA-LA MANCHA	100,00	100,00	-
FONDO CLM INVERSIÓN EMPRESARIAL EN CASTILLA LA MANCHA, F.C.R. (2)	100,00	50,00	50,00
GESTIÓN AMBIENTAL DE CASTILLA-LA MANCHA, S.A.	100,00	100,00	-
GESTION DE INFRAESTRUCTURAS DE CASTILLA LA MANCHA;S.A.	100,00	100,00	-
INSTITUTO DE FINANZAS DE CASTILLA-LA MANCHA, S.A.	100,00	100,00	-
INSTITUTO DE PROMOCIÓN EXTERIOR DE CASTILLA- LA MANCHA	100,00	100,00	-
INSTITUTO DE PROMOCIÓN TURÍSTICA DE CASTILLA-LA MANCHA, S.A.	100,00	100,00	-
INSTITUTO DE SISTEMAS FOTOVOLTAICOS DE CONCENTRACIÓN, S.A.	100,00	100,00	-
RADIO AUTONOMICA DE CASTILLA-LA MANCHA, S.A.	100,00	100,00	-
SERVICIOS HOSPITALARIOS GENERALES, S.L.	100,00	100,00	-
SERVICIOS, INSPECCIÓN Y CERTIFICACIÓN AGROALIMENTARIA DE CASTILLA-LA MANCHA, S.A.	100,00	100,00	-

Denominación social	Porcentaje nominal	Porcentaje nominal territorial	Porcentaje nominal estatal
SOCIEDAD DE CARRETERAS DE CASTILLA LA MANCHA	100,00	100,00	-
TELEVISION AUTONOMICA DE CASTILLA-LA MANCHA, S.A.	100,00	100,00	-
JUNTA DE CASTILLA Y LEÓN			
ADE FINANCIACIÓN, S.A.	100,00	100,00	-
AGENCIA DE INVERSIONES Y SERVICIOS DE CASTILLA Y LEÓN	100,00	100,00	-
CONSEJO ECONOMICO Y SOCIAL DE CASTILLA-LEON	100,00	100,00	-
CONSEJO JUVENTUD CASTILLA Y LEÓN	100,00	100,00	-
CURSOS INTERNACIONALES DE LA UNIVERSIDAD DE SALAMANCA	100,00	100,00	-
ENTE REGIONAL DE LA ENERGIA DE CASTILLA Y LEON	100,00	100,00	-
GESTION DE INFRAESTRUCTURAS DE CASTILLA Y LEÓN, S.A.	100,00	100,00	-
INSTITUTO TECNOLÓGICO AGRARIO DE CASTILLA Y LEÓN	100,00	100,00	-
LEON ALTA VELOCIDAD 2003, S.A.(3)	100,00	50,00	50,00
PARQUES TECNOLOGICOS DE CASTILLA Y LEON, S.A.	100,00	100,00	-
SOCIEDAD DE PROMOCION DEL TURISMO EN CASTILLA-LEON, S.A.	100,00	100,00	-
SOCIEDAD PÚBLICA DE MEDIO AMBIENTE DE CASTILLA Y LEÓN S.A.	100,00	100,00	-
UNIVERSITATIS SALAMANTINAE MERCATUS S.R.L.	100,00	100,00	-
VALLADOLID ALTA VELOCIDAD 2003, S.A.(3)	100,00	50,00	50,00
GENERALITAT DE CATALUÑA			
ACTIVA 3, I.T. SOLUTIONS AND TECHNOLOGIES, S.L.	100,00	100,00	-
ADMINISTRACIO PROMOCIO I GESTIO, S.A.	100,00	100,00	-
AGENCIA CATALANA DE COOPERACIÓ AL DESENVOLUPAMENT	100,00	100,00	-
AGENCIA CATALANA DE L' AIGUA	100,00	100,00	-
AGÈNCIA CATALANA DE LA JOVENTUT	100,00	100,00	-
AGENCIA D' EVALUACIO DE TECNOLOGIA I RECERQUES MEDIQUES	100,00	100,00	-
AGENCIA DE GESTION DE AYUDAS UNIVERSITARIAS Y DE INVESTIGACIÓN	100,00	100,00	-
AGENCIA DE PATROCINI I MECENATGE, S.A.	100,00	100,00	-
AGENCIA DE RESIDUS DE CATALUNYA	100,00	100,00	-
AGENCIA PER A LA QUALITAT DEL SISTEMIA UNIVERSITARI DE CATALUNYA	100,00	100,00	-
AIGÜES TER-LLOBREGAT	100,00	100,00	-
BANC DE SANG I TEIXITS	100,00	100,00	-

Denominación social	Porcentaje nominal	Porcentaje nominal territorial	Porcentaje nominal estatal
BARCELONA SAGRERA ALTA VELOCITAT, S.A.(3)	100,00	50,00	50,00
BC GEST, S.L. (11)	100,00	100,00	-
CATALUNYA RADIO, SERVICIO DE RADIODIFUSION DE LA GENERALITAT, S.A.	100,00	100,00	-
CCRTV INTERACTIVA, S.A.	100,00	100,00	-
CCRTV SERVEIS GENERALES, S.A.	100,00	100,00	-
CENTRALS i INFRAESTRUCTURES PER A LA MOBILITAT i LES ACTIVITATS LOGÍSTIQUES, S.A	100,00	100,00	-
CENTRE D'ALT RENDIMENT ESPORTIU	100,00	100,00	-
CENTRE DIAGNÒSTIC, S.A. (UDIAT) (11)	100,00	100,00	-
CENTRE D'INICIATIVES PER A LA REINSERCIO	100,00	100,00	-
CENTRE D'INNOVACIÓ DESENVOLUPAMENT EMPRESARIAL	100,00	100,00	-
CENTRO DE LA PROPIEDAD FORESTAL	100,00	100,00	-
CENTRO DE TELECOMUNICACIONES Y TECNOLOGÍAS DE LA INFORMACIÓN DE LA GENERALITAT DE CATALUÑA	100,00	100,00	-
CENTRO PARA LA EMPRESA Y EL MEDIO AMBIENTE, S.A.	100,00	100,00	-
CHC CONSULTORIA I GESTIÓ, S.A. (11)	100,00	100,00	-
CHC TECNALIA SALUT, S.L. (11)	100,00	100,00	-
CHC VITAE, S.A. (11)	100,00	100,00	-
CIRCUIT DE CATALUÑA, S.A.	100,00	100,00	-
CONSEJO DE TRABAJO, ECONÓMICO Y SOCIAL DE CATALUÑA	100,00	100,00	-
CONSELL CATALÀ DE LA PRODUCCIÓ AGRARIA ECOLOGICA	100,00	100,00	-
CONSORCIO HOSPITALARI DE CATALUNYA, S.A. (11)	100,00	100,00	-
CORPORACIO CATALANA DE RADIO I TELEVISIO	100,00	100,00	-
EFICIENCIA ENERGETICA, S.A.	100,00	100,00	-
EMPRESA DE PROMOCIO I LOCALITZACIO INDUSTRIAL DE CATALUNYA, S.A.	100,00	100,00	-
ENERGETICA D'INSTALLACIONS SANITARIES, S.A.	100,00	100,00	-
EQUACAT, S.A.	100,00	100,00	-
ESCOLA D' IDIOMES MODERNS CASA CONVALESCENCIA, S.L.	100,00	100,00	-
FERROCARRILS DE LA GENERALITAT DE CATALUNYA	100,00	100,00	-
FORESTAL CATALANA, S.A	100,00	100,00	-
FUTURFIRMS, S.L.	100,00	100,00	-
GEOCAT, GESTIÓ DE PROJECTES, S.A.	100,00	100,00	-

Denominación social	Porcentaje nominal	Porcentaje nominal territorial	Porcentaje nominal estatal
GESTIO DE SERVEIS SANITARIS	100,00	100,00	-
GESTIO D'INFRASTRUCTURES, S.A.	100,00	100,00	-
GESTIÓ I PRESTACIÓ DE SERVEIS DE SALUT	100,00	100,00	-
HOTEL CAMPUS, S.L.	100,00	100,00	-
ICF EQUIPAMENTS, S.A.U.	100,00	100,00	-
INFRASTRUCTURES FERROVIARIES DE CATALUNYA	100,00	100,00	-
INMOBILIARIA CORBERO, S.A.	100,00	100,00	-
INSTITUT CARTOGRÀFIC DE CATALUNYA	100,00	100,00	-
INSTITUT CATALÀ DE FINANCES HOLDING, S.A.	100,00	100,00	-
INSTITUT CATALÀ DEL SOL	100,00	100,00	-
INSTITUT CATALA D'ENERGIA	100,00	100,00	-
INSTITUT CATALÀ D'ONCOLOGIA	100,00	100,00	-
INSTITUT D'ASSISTENCIA SANITARIA	100,00	100,00	-
INSTITUT DE DIAGNOSTIC PER LA IMATGE	100,00	100,00	-
INSTITUT DE RECERCA I TECNOLOGIA AGROALIMENTÀRIES	100,00	100,00	-
INSTITUT D'INVESTIGACIO APLICADA DE L'AUTOMOBIL	100,00	100,00	-
INSTITUT GEOLOGIC DE CATALUNYA	100,00	100,00	-
INSTITUTO CATALÁN DE FINANZAS	100,00	100,00	-
INSTITUTO CATALÁN DE LAS INDUSTRIAS CULTURALES	100,00	100,00	-
LABORATORI DE REFERÈNCIA DE CATALUNYA, S.A. (1)	100,00	100,00	-
LABORATORI DE REFERENCIA INTERNACIONAL, S.A.(1)	100,00	100,00	-
LABORATORI GENERAL D'ASSAIGS I INVESTIGACIONS	100,00	100,00	-
LOGARITME, SERVEIS LOGÍSTICS, AIE	100,00	100,00	-
MAGATZEM DE CAMPDEVANOL, S.A.	100,00	100,00	-
MED-ARC CATALONIA, S.A.	100,00	100,00	-
MESFILMS INVERSIONS, S.L.	100,00	100,00	-
PARQUE SANITARIO PERE VIRGILI	100,00	100,00	-
PATRIMONIO LINIA BLANCA, S.A.	100,00	100,00	-
PLAÇA CÍVICA, S.A. (1)	100,00	100,00	-
PROYECTOS SANITARIS I SOCIALS, S.A. (11)	100,00	100,00	-

Denominación social	Porcentaje nominal	Porcentaje nominal territorial	Porcentaje nominal estatal
PUERTOS DE LA GENERALITAT	100,00	100,00	-
REG SISTEMA SEGARRA-GARRIGUES, S.A.	100,00	100,00	-
REGS DE CATALUNYA, S.A.	100,00	100,00	-
REMODELACIONES URBANES, S.A.	100,00	100,00	-
SANEJAMENT ENERGÍA, S.A.	100,00	100,00	-
SERV. COORDINADOR D'URGENCIES DE BARCELONA, S.A. (1)	100,00	100,00	-
SERVEIS CULTURALS DEL LICEU, S.L. (11)	100,00	100,00	-
SERVEIS PÚBLICS ELECTRÒNICS, S.A. (11)	100,00	100,00	-
SERVICIO CATALAN DE LA SALUD	100,00	100,00	-
SERVICIO METEOROLOGICO DE CATALUÑA	100,00	100,00	-
SISTEMES D'EMERGENCIAS MEDIQUES, S.A.	100,00	100,00	-
TEATRE NACIONAL DE CATALUNYA, S.A.	100,00	100,00	-
TELEVISIO DE CATALUNYA, S.A.	100,00	100,00	-
TUNELES Y ACCESOS DE BARCELONA, S.A.(1)	100,00	100,00	-
TURISME JUVENIL DE CATALUNYA, S.A.	100,00	100,00	-
TVC D'EDICIONS I PUBLICACIONS, S.A.	100,00	100,00	-
TVC MULTIMEDIA, S.L.	100,00	100,00	-
TVC NETMEDIA AUDIOVISUAL, S.L.	100,00	100,00	-
VIATGES DE MUNTANYA, S.A.	100,00	100,00	-
VILA UNIVERSITARIA, S.A. (1)	100,00	100,00	-
JUNTA DE EXTREMADURA			
AGENCIA EXTREMEÑA DE LA VIVIENDA, EL URBANISMO Y EL TERRITORIO	100,00	100,00	-
CENTRO DE ESTUDIOS SOCIOECONOMICOS DE EXTREMADURA, S.A.	100,00	100,00	-
CONSEJO ECONOMICO Y SOCIAL DE EXTREMADURA	100,00	100,00	-
CORPORACIÓN EXTREMEÑA DE MEDIOS AUDIOVISUALES	100,00	100,00	-
FOMDISA ANDALUCIA, S.A.(EN LIQUIDACION)	100,00	100,00	-
FOMDISA, S.A. EN LIQUIDACION	100,00	100,00	-
FOMENTO DE JOVENES EMPRENDEDORES EXTREMEÑOS, S.A.U.	100,00	100,00	-
FOMENTO DE LA INDUSTRIA DEL TURISMO, OCIO Y TIEMPO LIBRE, S.A.	100,00	100,00	-
FOMENTO DE LA INICIATIVA JOVEN S.A.U.	100,00	100,00	-

Denominación social	Porcentaje nominal	Porcentaje nominal territorial	Porcentaje nominal estatal
FOMENTO DE LA NATURALEZA Y MEDIO AMBIENTE, S.A.	100,00	100,00	-
FOMENTO EXTERIOR DE EXTREMADURA, S.A.	100,00	100,00	-
FOMENTO EXTREMEÑO DE INFRAESTRUCTURAS INDUSTRIALES, S.A.U.	100,00	100,00	-
FOMENTO EXTREMEÑO DEL MERCADO EXTERIOR, S.A.	100,00	100,00	-
GESTIÓN DE BIENES DE EXTREMADURA, S.A.U.	100,00	100,00	-
GESTIÓN DE INFRAESTRUCTURAS, SUELO Y VIVIENDA DE EXTREMADURA S.A.	100,00	100,00	-
GESTION Y ESTUDIOS MINEROS, S.A.U.	100,00	100,00	-
GESTION Y EXPLOTACION DE SERVICIOS PUBLICOS EXTREMEÑOS, S.A.	100,00	100,00	-
PABELLON DE EXTREMADURA EN LA EXPOSICIÓN UNIVERSAL DE SEVILLA DE 1992, S.A.	100,00	100,00	-
SOCIEDAD DE GESTIÓN DE LA IMAGEN DE EXTREMADURA, S.A.U.	100,00	100,00	-
SOCIEDAD DE GESTIÓN PÚBLICA DE EXTREMADURA	100,00	100,00	-
SOCIEDAD PÚBLICA DE RADIODIFUSIÓN EXTREMEÑA, S.A.U.	100,00	100,00	-
SOCIEDAD PÚBLICA DE TELEVISIÓN EXTREMEÑA, S.A.U.	100,00	100,00	-
URVIPEXSA S.A.U.	100,00	100,00	-
XUNTA DE GALICIA			
ADIANTE 2000, FONDO DE CAPITAL RIESGO	100,00	100,00	-
AGENCIA GALLEGA DE DESARROLLO RURAL	100,00	100,00	-
AGENCIA PARA LA GESTIÓN INGREGADA , CALIDAD Y EVALUACIÓN DE LA FORMACIÓN PROFESIONAL	100,00	100,00	-
AQUAGAL, FONDO DE CAPITAL RIESGO	100,00	100,00	-
AUTOESTRADA ALTO DE SANTO DOMINGO-ORENSE, S.A.	100,00	100,00	-
CENTRO INFORMÁTICO PARA LA GESTIÓN TRIBUTARIA , ECONÓMICO-FINANCIERA Y CONTABLE	100,00	100,00	-
COMPAÑIA DE RADIO-TELEVISION DE GALICIA	100,00	100,00	-
CONSEJO ECONOMICO Y SOCIAL DE GALICIA	100,00	100,00	-
EMPRESA PUBLICA OBRAS Y SERVICIOS HIDRAULICOS	100,00	100,00	-
GALICIA CALIDAD, S.A.	100,00	100,00	-
GESTION URBANISTICA DE LA CORUÑA S.A (1)	100,00	100,00	-
GESTION URBANISTICA DE LUGO S.A (1)	100,00	100,00	-
GESTION URBANISTICA DE ORENSE, S.A. (1)	100,00	100,00	-
GESTION URBANISTICA DE PONTEVEDRA, S.A. (1)	100,00	100,00	-
INSTITUTO ENERGÉTICO DE GALICIA	100,00	100,00	-

Denominación social	Porcentaje nominal	Porcentaje nominal territorial	Porcentaje nominal estatal
INSTITUTO GALLEGO DE MEDICINA TECNICA, S.A.	100,00	100,00	-
INSTITUTO GALLEGO DE PROMOCION ECONOMICA	100,00	100,00	-
INSTITUTO TECNOLÓGICO PARA EL CONTROL DEL MEDIO MARINO DE GALICIA	100,00	100,00	-
PUERTOS DE GALICIA	100,00	100,00	-
RADIOTELEVISIÓN GALICIA S.A	100,00	100,00	-
REDES DE TELECOMUNICACIÓN GALLEGAS, S.A.	100,00	100,00	-
SOCIEDAD ANONIMA DE GESTION DEL CENTRO DE SUPERCOMPUTACION DE GALICIA (2)	100,00	70,00	30,00
SOCIEDAD ANONIMA DE GESTION DEL JACOBEO-93	100,00	100,00	-
SOCIEDAD ANONIMA PARA EL DESARROLLO COMARCAL DE GALICIA	100,00	100,00	-
SOCIEDAD PARA LA PROMOCIÓN DE INICIATIVAS EMPRESARIALES INNOVADORAS, S.L. (1)	100,00	100,00	-
SOCIEDAD PUBLICA DE INVERSIONES DE GALICIA, S.A.	100,00	100,00	-
TELEVISION DE GALICIA S.A	100,00	100,00	-
COMUNIDAD DE MADRID			
ACADEMIA DE POLICÍA LOCAL DE LA COMUNIDAD DE MADRID	100,00	100,00	-
AGENCIA DE CALIDAD, ACREDITACIÓN Y PROSPECTIVA DE LAS UNIVERSIDADES DE MADRID	100,00	100,00	-
AGENCIA DE FORMACIÓN, INVESTIGACIÓN Y ESTUDIOS SANITARIOS	100,00	100,00	-
AGENCIA DE INFORMÁTICA Y COMUNICACIONES DE LA COMUNIDAD DE MADRID	100,00	100,00	-
AGENCIA DE PROTECCIÓN DE DATOS DE MADRID	100,00	100,00	-
AGENCIA MADRILEÑA PARA LA TUTELA DE ADULTOS	100,00	100,00	-
AGRUPACIÓN DE INTERÉS ECONÓMICO CENTRO SUPERIOR DE INVESTIGACIÓN DEL AUTOMÓVIL Y DE LA SEGURIDAD VIAL	100,00	100,00	-
ALCALÁ NATURA 21, S.A.	100,00	100,00	-
ALCALINGUA, S.L.	100,00	100,00	-
ARPEGIO, AREAS DE PROMOCION EMPRESARIAL CON GESTION INDUSTRIAL ORGANIZADA, S.A.	100,00	100,00	-
ARRENDAMIENTOS Y PROMOCIONES DE LA COMUNIDAD DE MADRID, S.A.	100,00	100,00	-
CAMPUS DE LA JUSTICIA DE MADRID, S.A.	100,00	100,00	-
CANAL DE COMUNICACIONES UNIDAS, S.A.	100,00	100,00	-
CANAL DE ISABEL II	100,00	100,00	-
CANAL ENERGÍA COMERCIALIZACIÓN, S.L.	100,00	100,00	-
CANAL ENERGÍA DISTRIBUCIÓN, S.L.	100,00	100,00	-
CANAL ENERGÍA GENERACIÓN, S.L.	100,00	100,00	-

Denominación social	Porcentaje nominal	Porcentaje nominal territorial	Porcentaje nominal estatal
CANAL ENERGÍA, S.L.	100,00	100,00	-
CANAL EXTENSIA, S.A.	100,00	100,00	-
CANAL GAS DISTRIBUCIÓN, S.L.	100,00	100,00	-
CIUDAD RESIDENCIAL UNIVERSITARIA, S.A.	100,00	100,00	-
CONSEJO DE LA JUVENTUD	100,00	100,00	-
CONSEJO DE LA MUJER DE LA COMUNIDAD DE MADRID	100,00	100,00	-
ENTE PUBLICO RADIO TELEVISION MADRID	100,00	100,00	-
EYCA MAESTRÍA 2.000, S.L.	100,00	100,00	-
FUNDACIÓN HOSPITAL ALCORCÓN	100,00	100,00	-
GESTION UNIVERSITAS, S.A.	100,00	100,00	-
GESTION Y DESARROLLO DEL MEDIO AMBIENTE DE MADRID, S.A.	100,00	100,00	-
HOSPITAL DE FUENLABRADA	100,00	100,00	-
INSTITUTO DE REALOJAMIENTO E INTEGRACION SOCIAL	100,00	100,00	-
INSTITUTO DE SALUD PÚBLICA DE LA COMUNIDAD DE MADRID	100,00	100,00	-
INSTITUTO MADRILEÑO DE DESARROLLO	100,00	100,00	-
MADRID, INFRAESTRUCTURAS DEL TRANSPORTE	100,00	100,00	-
MERCADO PUERTA DE TOLEDO, S.A.	100,00	100,00	-
PARQUE CIENTIFICO TECNOLOGICO DE LA UNIVERSIDAD DE ALCALA DE HENARES, S.A.	100,00	100,00	-
RADIO AUTONOMIA MADRID, S.A.	100,00	100,00	-
SERVICIO MADRILEÑO DE LA SALUD	100,00	100,00	-
TELEVISION AUTONOMIA MADRID, S.A.	100,00	100,00	-
TELEVISIÓN UNIVERSITAS PRODUCCIONES, S.L.	100,00	100,00	-
TIENDA COMPLUTENSE, S.L.	100,00	100,00	-
TRES CANTOS, S.A	100,00	100,00	-
TRIBUNAL DE DEFENSA DE LA COMPETENCIA DE LA COMUNIDAD DE MADRID	100,00	100,00	-
TURMADRID, S.A.	100,00	100,00	-
REGIÓN DE MURCIA			
CARAVACA JUBILAR, S.A. (11)	100,00	100,00	-
CARTAGENA ALTA VELOCIDAD, S.A. (2)	100,00	50,00	50,00
CARTAGENA PUERTO DE CULTURAS, S.A.	100,00	100,00	-

Denominación social	Porcentaje nominal	Porcentaje nominal territorial	Porcentaje nominal estatal
CENTRO DE ALTO RENDIMIENTO DE LA REGIÓN DE MURCIA,S.A.	100,00	100,00	-
CENTRO DE CUALIFICACIÓN TURÍSTICA, S.A.	100,00	100,00	-
CENTRO TURISTICO TALASOTERAPIA SAN PEDRO DEL PINATAR, S.A. (11)	100,00	100,00	-
CONSEJO DE LA JUVENTUD DE LA REGION DE MURCIA	100,00	100,00	-
CONSEJO ECONOMICO Y SOCIAL DE LA REGION DE MURCIA	100,00	100,00	-
ENTE PÚBLICO DEL AGUA DE LA REGIÓN DE MURCIA	100,00	100,00	-
ENTIDAD PUBLICA DEL TRANSPORTE DE LA REGION DE MURCIA	100,00	100,00	-
ENTIDAD REGIONAL DE SANEAMIENTO Y DEPURACIÓN DE AGUAS RESIDUALES DE LA REGIÓN DE MURCIA	100,00	100,00	-
GESTORA DE INFRAESTRUCTURAS SANITARIAS C.A.R.M., S.A.	100,00	100,00	-
HIDRONOSTRUM, S.A.	100,00	100,00	-
INSTITUTO DE FOMENTO DE LA REGION DE MURCIA	100,00	100,00	-
LORCATUR, LORCA TALLER DEL TIEMPO, S.A. (11)	100,00	100,00	-
MURCIA ALTA VELOCIDAD, S.A. (2)	100,00	50,00	50,00
ONDA REGIONAL DE MURCIA, S.A.	100,00	100,00	-
RADIOTELEVISIÓN DE LA REGIÓN DE MURCIA	100,00	100,00	-
REGION DE MURCIA TURISTICA, S.A.	100,00	100,00	-
SERVICIO DE SALUD DE LA REGION DE MURCIA	100,00	100,00	-
SOCIEDAD MURCIA CULTURAL, S.A.	100,00	100,00	-
SOCIEDAD PARA LA PROMOCION TURISTICA DEL NOROESTE, S.A. (1)	100,00	100,00	-
TELEVISIÓN AUTONÓMICA DE MURCIA, S.A.	100,00	100,00	-
COMUNIDAD FORAL DE NAVARRA			
AGENCIA NAVARRA DE INNOVACION Y TECNOLOGIA, S.A.	100,00	100,00	-
BALUARTE PALACIO DE CONGRESOS Y AUDITORIO DE NAVARRA, S.A.	100,00	100,00	-
CENTRO NAVARRO DE AUTOAPRENDIZAJE DE IDIOMAS, S.A.	100,00	100,00	-
ECHAURI FORESTAL, S.L.	100,00	100,00	-
GESTION AMBIENTAL-VIVEROS Y REPOBLACIONES DE NAVARRA, S.A.	100,00	100,00	-
GESTION DE DEUDAS, S.A.	100,00	100,00	-
INSTITUTO DE CALIDAD AGROALIMENTARIA DE NAVARRA, S.A.	100,00	100,00	-
INSTITUTO LACTOLOGICO DE LECUMBERRI, S.A.	100,00	100,00	-
INSTITUTO TECNICO Y DE GESTION AGRICOLA, S.A.	100,00	100,00	-

Denominación social	Porcentaje nominal	Porcentaje nominal territorial	Porcentaje nominal estatal
INSTITUTO TECNICO Y DE GESTION GANADERO, S.A.	100,00	100,00	-
NAVARRA DE FINANCIACION Y CONTROL, S.A.	100,00	100,00	-
NAVARRA DE GESTIÓN PARA LA ADMINISTRACIÓN, S.A.	100,00	100,00	-
NAVARRA DE INFRAESTRUCTURAS LOCALES, S.A.	100,00	100,00	-
NAVARRA DE MEDIOAMBIENTE INDUSTRIAL, S.A.	100,00	100,00	-
NAVARRA DE SERVICIOS, S.A.	100,00	100,00	-
NAVARRA DE SUELO RESIDENCIAL, S.A.	100,00	100,00	-
NAVARRA DE VERIFICACIONES LEGALES, S.A.	100,00	100,00	-
OBRAS PUBLICAS Y TELECOMUNICACIONES DE NAVARRA, S.A.	100,00	100,00	-
PLANETARIO DE PAMPLONA, S.A.	100,00	100,00	-
POTASAS DE SUBIZA, S.A.	100,00	100,00	-
PRODUCCIÓN INFORMÁTICA DE NAVARRA, S.L.	100,00	100,00	-
RIEGOS DE NAVARRA, S.A.	100,00	100,00	-
RIEGOS DEL CANAL DE NAVARRA, S.A.	100,00	100,00	-
SALINAS DE NAVARRA, S.L.U.	100,00	100,00	-
SOCIEDAD DE PROMOCIÓN DE INVERSIONES E INFRAESTRUCTURAS DE NAVARRA,S.A.	100,00	100,00	-
SOLANO 2000, S.L.	100,00	100,00	-
SOLANO ATLANTIC, S.A.R.L.	100,00	100,00	-
TECAL 40, S.L.	100,00	100,00	-
TECAL TANGER, S.A.R.L.	100,00	100,00	-
TRABAJOS CATASTRALES, S.A.	100,00	100,00	-
TUCKLAND FOOTWEAR, S.L.	100,00	100,00	-
VIVIENDAS DE NAVARRA, S.A.	100,00	100,00	-
COMUNIDAD DE LA RIOJA			
AGENCIA DE DESARROLLO ECONOMICO DE LA RIOJA	100,00	100,00	-
AGENCIA DEL CONOCIMIENTO Y LA TECNOLOGÍA	100,00	100,00	-
CONSEJO DE LA JUVENTUD DE LA RIOJA	100,00	100,00	-
CONSEJO ECONOMICO Y SOCIAL DE LA RIOJA	100,00	100,00	-
ENTIDAD DE CONTROL, CERTIFICACIÓN Y SERVICIOS AGROALIMENTARIOS, S.A.	100,00	100,00	-
INSTITUTO DE LA VIVIENDA DE LA RIOJA, S.A. (1) .	100,00	100,00	-

Denominación social	Porcentaje nominal	Porcentaje nominal territorial	Porcentaje nominal estatal
LA RIOJA TURISMO, S.A.	100,00	100,00	-
LOGROÑO INTEGRACIÓN DEL FERROCARRIL 2002, S.A. (3)	100,00	50,00	50,00
SOCIEDAD ANONIMA DE INFORMATICA DE LA COMUNIDAD AUTONOMA DE LA RIOJA	100,00	100,00	-
VALDEZCARAY, S.A. (1)	100,00	100,00	-
GENERALITAT VALENCIANA			
AEROPUERTO DE CASTELLÓN, S.L.	100,00	100,00	-
AGÈNCIA VALENCIANA D' AVALUACIÓ I PROSPECTIVA	100,00	100,00	-
AGENCIA VALENCIANA DE LA ENERGIA	100,00	100,00	-
AGENCIA VALENCIANA DE PRESTACIONES SOCIALES, S.A.	100,00	100,00	-
AGENCIA VALENCIANA DE SEGURIDAD ALIMENTARIA	100,00	100,00	-
AGENCIA VALENCIANA DEL TURISMO	100,00	100,00	-
ALTA VELOCIDAD ALICANTE- NODO DE TRANSPORTES, S.A.(3)	100,00	50,00	50,00
CENTRO DE OCIO MUNDO ILUSIÓN, S.L.U	100,00	100,00	-
CENTRO SUPERIOR INVESTIGACIÓN EN SALUD PÚBLICA	100,00	100,00	-
CIRCUITO DEL MOTOR Y PROMOCION DEPORTIVA, S.A.	100,00	100,00	-
CIUDAD DE LA LUZ, S.A.	100,00	100,00	-
CIUDAD DE LAS ARTES Y LAS CIENCIAS, S.A.	100,00	100,00	-
COMITE ECONOMICO Y SOCIAL DE LA COMUNIDAD VALENCIANA	100,00	100,00	-
COMUNITAT VALENCIANA D' INVERSIONS S.A.	100,00	100,00	-
COMVAL EMPRENDE, F.C.R. (2)	100,00	50,00	50,00
CONSELL VALENCIA DE L' ESPORT	100,00	100,00	-
CONSTRUCCIONES E INFRAESTRUCTURAS EDUCATIVAS DE LA GENERALITAT VALENCIANA, S.A.	100,00	100,00	-
ENT. RESIDUOS COMUNIDAD VALENCIANA	100,00	100,00	-
ENTE GESTOR DE LA RED DE TRANSPORTE Y DE PUERTOS DE LA GENERALITAT VALENCIANA	100,00	100,00	-
ENTE PRESTADOR DE SERVICIOS DE CERTIFICACIÓN ELECTRÓNICA	100,00	100,00	-
ENTE PUBLICO RADIO TELEVISION VALENCIANA	100,00	100,00	-
ENTIDAD PÚBLICA DE TRANSPORTE METROPOLITANO DE VALENCIA	100,00	100,00	-
FERROCARRILES DE LA GENERALITAT VALENCIANA	100,00	100,00	-
INSTITUTO DE LA PEQUEÑA Y MEDIANA INDUSTRIA VALENCIANA	100,00	100,00	-
INSTITUTO PARA LA ACREDITACIÓN Y EVALUACIÓN DE LAS PRÁCTICAS SANITARIAS, S.A.U.	100,00	100,00	-

Denominación social	Porcentaje nominal	Porcentaje nominal territorial	Porcentaje nominal estatal
INSTITUTO VALENCIANO DE ARTE MODERNO CENTRE JULIO GONZALEZ	100,00	100,00	-
INSTITUTO VALENCIANO DE ATENCION A LOS DISCAPACITADOS	100,00	100,00	-
INSTITUTO VALENCIANO DE CINEMATOGRAFIA "RICARDO MUÑOZ SUAY"	100,00	100,00	-
INSTITUTO VALENCIANO DE CONSERVACION Y RESTAURACION DE BIENES CULTURALES	100,00	100,00	-
INSTITUTO VALENCIANO DE FINANZAS	100,00	100,00	-
INSTITUTO VALENCIANO DE LA MUSICA	100,00	100,00	-
INSTITUTO VALENCIANO DE LA VIVIENDA, S.A.	100,00	100,00	-
PARC CASTELLÓ-EL SERRALLO S.L.	100,00	100,00	-
PARQUE EMPRESARIAL DE REQUENA, S.L. (2)	100,00	50,00	50,00
PARQUE EMPRESARIAL DE SAGUNTO, S.L. (2)	100,00	50,00	50,00
PROYECTO CULTURAL DE CASTELLON, S.A.	100,00	100,00	-
RADIO AUTONOMIA VALENCIANA, S.A.	100,00	100,00	-
RECICLATGE DE RESIDUS LA MARINA ALTA, S.A. (1)	100,00	100,00	-
SANEAMIENTO DE AGUAS RESIDUALES DE LA COMUNIDAD VALENCIANA	100,00	100,00	-
SEGURIDAD Y PROMOCION INDUSTRIAL VALENCIANA, S.A.	100,00	100,00	-
SOCIEDAD DE GESTIÓN DEL PALACIO DE LAS ARTES DE VALENCIA, S.L.	100,00	100,00	-
SOCIEDAD GESTORA PARA LA IMAGEN ESTRATÉGICA Y PROMOCIONAL DE LA COMUNIDAD VALENCIANA, S.A.U.	100,00	100,00	-
SOCIEDAD PROYECTOS TEMÁTICOS DE LA COMUNIDAD VALENCIANA, S.A.	100,00	100,00	-
TEATRES DE LA GENERALITAT VALENCIANA	100,00	100,00	-
TELEVISION AUTONOMICA VALENCIANA, S.A.	100,00	100,00	-
VAERSA, VALENCIANA DE APROVECHAMIENTO ENERGETICO DE RESIDUOS, S.A.	100,00	100,00	-
VALENCIA PARQUE CENTRAL ALTA VELOCIDAD 2003, S.A.(3)	100,00	50,00	50,00
COMUNIDAD AUTÓNOMA DE EUSKADI			
ABANTO-ZIERBENAKO INDUSTRIALDEA, S.A. (1) .	100,00	100,00	-
AGENCIA DE EVALUACION DE LA CALIDAD DEL SISTEMA UNIVERSITARIO VASCO	100,00	100,00	-
AGENCIA VASCA DE PROTECCIÓN DE DATOS	100,00	100,00	-
ARAIKO ARANEKO INDUSTRIALDEA, S.A. (1) .	100,00	100,00	-
ARRATIAGO INDUSTRIALDEA, S.A. (1) .	100,00	100,00	-
BASQUETOUR,S.A. AGENCIA VASCA DE TURISMO,S.A.	100,00	100,00	-
BERROETA ALDAMAR, S.L. (1)	100,00	100,00	-

Denominación social	Porcentaje nominal	Porcentaje nominal territorial	Porcentaje nominal estatal
BILBAO RIA 2000, S.A. (3)	100,00	50,00	50,00
BIOARTIGAS, S.A. (1) .	100,00	100,00	-
BIOGARBIKER, S.A. (1)	100,00	100,00	-
BIOSANMARKOS, S.A. (1) .	100,00	100,00	-
BIOSASIETA, S.A. (1)	100,00	100,00	-
BURTZENA EMPRESA PARKEA, S.A.(1)	100,00	100,00	-
CENTRAL HIDROELECTRICA DE RENTERIA, S.A. (1) .	100,00	100,00	-
CENTRAL HIDROELECTRICA DE SOLOGOEN, S.A. (1) .	100,00	100,00	-
CENTRAL HIDROELÉCTRICA SAN PEDRO DE ARAIA,S.A. (1)	100,00	100,00	-
CENTRO DE DESARROLLO EMPRESARIAL MARGEN IZQUIERDA, S.A.(1)	100,00	100,00	-
CENTRO DE EMPRESAS DE ZAMUDIO, S.A.	100,00	100,00	-
CENTRO DE EMPRESAS E INNOVACION DE ALAVA, S.A. (1) .	100,00	100,00	-
CENTRO INTERNACIONAL DE CULTURA CONTEMPORANEA,S.A (1)	100,00	100,00	-
CENTRO PARA EL AHORRO Y DESARROLLO ENERGETICO Y MINERO, S.A.	100,00	100,00	-
DEBA BEHEKO INDUSTRIALDEA, S.A. (1)	100,00	100,00	-
DEBA GOIENeko INDUSTRIALDEA, S.A. (1)	100,00	100,00	-
EGAILAN, S.A.	100,00	100,00	-
EITBNET, S.A.	100,00	100,00	-
ELORRIOKO INDUSTRIALDEA, S.A. (1) .	100,00	100,00	-
ENTE VASCO DE LA ENERGIA	100,00	100,00	-
EUSKADIKO KIROL PORTUA, S.A.	100,00	100,00	-
EUSKOTREN PARTICIPACIONES,S.A.	100,00	100,00	-
FERROCARRILES VASCOS, S.A.	100,00	100,00	-
FESTIVAL INTERNACIONAL DE CINE DE SAN SEBASTIAN, S.A. (3)	100,00	75,00	25,00
GOHIERRIBEHEKO INDUSTRIALDEA,S.A. (1)	100,00	100,00	-
HERNANIKO INDUSTRIALDEA, S.A. (1) .	100,00	100,00	-
HIDROELECTRICA HARANA-KONTRASTA,S.A. (1)	100,00	100,00	-
INMOBILIARIA MUSEO DE ARTE MODERNO Y CONTEMPORANEO DE BILBAO, S.L. (1)	100,00	100,00	-
IRUNGO INDUSTRIALDEA, S.A. (1)	100,00	100,00	-
ITELAZPI, S.A.	100,00	100,00	-

Denominación social	Porcentaje nominal	Porcentaje nominal territorial	Porcentaje nominal estatal
JAIZKIBIA,S.A. (3)	100,00	75,00	25,00
LANBARREN PARKE LOGISTIKOA, S.A. (1)	100,00	100,00	-
LAUTADAKO INDUSTRIALDEA, S.A. (1) .	100,00	100,00	-
MALLABIAKO INDUSTRIALDEA, S.A. (1)	100,00	100,00	-
MARGEN INDUSTRIAL Y LOGÍSTICA, S.A. (3)	100,00	90,00	10,00
MENDIKOI NEKAZARITZA GARAPENERAKO INSTITUTUA, S.A.	100,00	100,00	-
MUSEO DE BELLAS ARTES DE BILBAO, S.A. (1)	100,00	100,00	-
NEIKER-INSTITUTO VASCO DE INVESTIGACIÓN Y DESARROLLO AGRARIO, S.A..	100,00	100,00	-
OARSOALDEKO INDUSTRIALDEA, S.A. (1) .	100,00	100,00	-
OKAMIKAKO INDUSTRIALDEA, S.A. (1) .	100,00	100,00	-
ORDUÑAKO INDUSTRIALDEA, S.A. (1) .	100,00	100,00	-
ORQUESTA DE EUSKADI, S.A.	100,00	100,00	-
OSATEK, S.A.	100,00	100,00	-
PARQUE TECNOLOGICO DE ALAVA, S.A. (1) .	100,00	100,00	-
PARQUE TECNOLOGICO-TEKNOLOGI ELKARTEGIA, S.A. (1) .	100,00	100,00	-
QUINCENA MUSICAL DE SAN SEBASTIAN, S.A. (1) .	100,00	100,00	-
RADIO TELEVISION VASCA	100,00	100,00	-
RADIO VITORIA, S.A.	100,00	100,00	-
RADIODIFUSION VASCA, S.A.	100,00	100,00	-
RED FERROVIARIA VASCA-EUSKAL TRENDIBE SAREA	100,00	100,00	-
SERVICIO VASCO DE SALUD	100,00	100,00	-
SESTAO BERRI 2010, S.A. (1)	100,00	100,00	-
SOCIEDAD DE APROVECHAMIENTO ENERGETICO BIOGARDELEGUI, S.A. (1)	100,00	100,00	-
SOCIEDAD DE CAPITAL DESARROLLO DE EUSKADI, S.A. (1) .	100,00	100,00	-
SOCIEDAD DE HIDROCARBUROS DE EUSKADI, S.A.	100,00	100,00	-
SOCIEDAD INFORMATICA DEL GOBIERNO VASCO, S.A.	100,00	100,00	-
SOCIEDAD PARA LA GESTION DE CENTRALES HIDROELECTRICAS MUNICIPALES, S.A.	100,00	100,00	-
SOCIEDAD PUBLICA DE GESTION AMBIENTAL I.H.O.B.E., S.A.	100,00	100,00	-
SPRILUR, S.A.	100,00	100,00	-
TEKEL, S.A. (EN LIQUIDACIÓN)	100,00	100,00	-

Denominación social	Porcentaje nominal	Porcentaje nominal territorial	Porcentaje nominal estatal
TELEVISION VASCA, S.A.	100,00	100,00	-
TENEDORA MUSEO DE ARTE MODERNO Y CONTEMPORÁNEO DE BILBAO, S.L. (1) .	100,00	100,00	-
TOLOSALDEKO APATTAERREKA INDUSTRIA LURRA, S.A. (1)	100,00	100,00	-
URDULIZKO INDUSTRIALDEA, S.A. (1)	100,00	100,00	-
UROLA ERDIKO INDUSTRIALDEA, S.A. (1)	100,00	100,00	-
UROLA GARAICO INDUSTRIALDEA, S.A. (1)	100,00	100,00	-
ZARAUZKO INDUSTRIALDEA, S.A. (1) .	100,00	100,00	-
ZAZPITURRI, S.A. (1)	100,00	100,00	-
ZIURTAPEN ETA ZERBITZU EMPRESA, IZENPE, S.A. (1)	100,00	100,00	-
ZUATZU PARQUE EMPRESARIAL, S.A. (1).	100,00	100,00	-
ZUMAIAKO KIROL PORTUA, S.A. (1)	100,00	100,00	-
CIUDAD AUTÓNOMA DE CEUTA			
AGUAS DE CEUTA EMPRESA MUNICIPAL, S.A.	100,00	100,00	-
APARCAMIENTOS MUNICIPALES Y GESTIÓN VIAL, S.A.	100,00	100,00	-
EMPRESA MUNICIPAL DE LA VIVIENDA DE CEUTA, S.A	100,00	100,00	-
OBIMACE, S.L.U.	100,00	100,00	-
OBRAS INFRAESTRUCTURAS Y MEDIO AMBIENTE, S.A.	100,00	100,00	-
PARQUE MARITIMO DEL MEDITERRANEO, S.A.	100,00	100,00	-
PUERTA DE AFRICA, S.A.	100,00	100,00	-
RADIO TELEVISION DE CEUTA, S.A.	100,00	100,00	-
SERVICIOS TRIBUTARIOS DE CEUTA, S.L.	100,00	100,00	-
SERVICIOS TURISTICOS CEUTA, S.L.	100,00	100,00	-
SOCIEDAD PARA EL FOMENTO Y PROMOCION SOCIOECONOMICA DE CEUTA, S.A.	100,00	100,00	-
CIUDAD AUTÓNOMA DE MELILLA			
EMPRESA MUNICIPAL DE LA VIVIENDA Y EL SUELO DE MELILLA, S.A.	100,00	100,00	-
INFORMACION MUNICIPAL, S.A.	100,00	100,00	-
PROYECTO MELILLA, S.A.	100,00	100,00	-
RESIDUOS DE MELILLA, S.A. (2).	100,00	50,00	50,00
VARIAS COMUNIDADES AUTONOMAS			
AGRUPACIÓN DE INTERÉS ECONÓMICO SIGMA GESTIÓN UNIVERSITARIA, A.I.E.	100,00	100,00	-

Denominación social	Porcentaje nominal	Porcentaje nominal territorial	Porcentaje nominal estatal
Participación nominal < 100% y ≥ 90%			
JUNTA DE ANDALUCÍA			
CETURSA SIERRA NEVADA, S.A. (1)	99,20	99,20	-
MÁLAGA PORT, AIE (11)	94,50	94,50	-
ESTADIO OLIMPICO DE SEVILLA, S.A.(3)	92,41	61,93	30,48
ZAL CAMPO DE GIBRALTAR S.A. (2)	90,00	45,00	45,00
DIPUTACIÓN GENERAL DE ARAGÓN			
CENTRO EUROPEO DE EMPRESAS E INNOVACION DE ARAGON, S.A. (3)	98,84	84,41	14,43
AERONAUTICA DE LOS PIRINEOS, S.A.	94,01	94,01	-
PRINCIPADO DE ASTURIAS			
SOCIEDAD INMOBILIARIA DEL REAL SITIO COVADONGA, S.A.	99,59	99,59	-
COMUNIDAD DE CANARIAS			
SOCIEDAD DE AVALES DE CANARIAS, S.G.R. (1)	95,32	95,32	-
DIPUTACIÓN REGIONAL DE CANTABRIA			
SUELO INDUSTRIAL DE CANTABRIA, S.L.	96,00	96,00	-
JUNTA DE CASTILLA Y LEÓN			
SOCIEDAD DE GESTION URBANISTICA DE CASTILLA-LEON, S.A.(1)	94,11	94,11	-
GENERALITAT DE CATALUÑA			
TUNEL DE TOSES, CONCESIONARIA DEL ESTADO, S.A. (1)	99,58	99,58	-
PARC TECNOLOGIC DEL VALLES, S.A. (1)	99,41	99,41	-
SOCIEDAD CATALANA DE INVERSIÓN EN EMPRESAS DE BASE TECNOLÓGICA, S.A.	98,70	98,70	-
PROMOTORA D'EXPORTACIONS CATALANES, S.A.	98,60	98,60	-
COMERCIAL LA FORJA, S.A.	97,89	97,89	-
SERVEIS DE TURISME I HOSTELERIA CAMPUS, S.A. (1)	93,12	93,12	-
AGRUPACION INSTITUTO CARTOGRAFICO	90,00	90,00	-
ENS PER AL CESSAMENT AGRARI, S.L. (1)	90,00	90,00	-
JUNTA DE EXTREMADURA			
SOCIEDAD DE FOMENTO INDUSTRIAL DE EXTREMADURA, S.A.	96,64	96,64	-
XUNTA DE GALICIA			
CENTRO EUROPEO DE EMPRESAS E INNOVACION DE GALICIA, S.A.	95,34	95,34	-

Denominación social	Porcentaje nominal	Porcentaje nominal territorial	Porcentaje nominal estatal
CURSOS INTERNACIONALES UNIVERSIDAD SANTIAGO DE COMPOSTELA, S.A. (1)	90,00	90,00	-
COMUNIDAD DE MADRID			
HIDRAULICA SANTILLANA, S.A	99,86	99,86	-
HISPANAGUA, S.A.	99,86	99,86	-
DEPORTE Y MONTAÑA DE LA COMUNIDAD DE MADRID, S.A. (1)	99,44	99,44	-
EDITORIAL COMPLUTENSE,S.A.	99,00	99,00	-
VERTEDERO DE INERTES Y RECUPERACIÓN DE NEUMÁTICOS, S.L.	99,00	99,00	-
PROMOMADRID, DESARROLLO INTERNACIONAL DE MADRID, S.A.	95,24	95,24	-
REGIÓN DE MURCIA			
INDUSTRIAL ALHAMA, S.A. (1).	98,12	98,12	-
COMUNIDAD FORAL DE NAVARRA			
CIUDAD DEL TRANSPORTE DE PAMPLONA, S.A.	98,44	98,44	-
CENTRO EUROPEO DE EMPRESAS E INNOVACION DE NAVARRA, S.A.	95,91	95,91	-
GENERALITAT VALENCIANA			
INSTITUTO VALENCIANO DE LA EXPORTACION, S.A.	95,20	95,20	-
RESIDUOS INDUSTRIALES DE LA MADERA Y AFINES, S.A.	94,56	94,56	-
COMUNIDAD AUTÓNOMA DE EUSKADI			
BIC GIPUZKOA BERRILAN, S.A. (1)	99,35	99,35	-
SOCIEDAD PARA LA PROMOCION Y RECONVERSION INDUSTRIAL, S.A.	98,05	98,05	-
VITORIA INTEGRATED AIR SERVICES, S.A. (1)	94,00	94,00	-
BILBAO EXHIBITION CENTRE, S.A (1)	93,34	93,34	-
NEKAZAL IKERKETA ETA TEKNOLOGIA, S.A. (1) .	92,45	92,45	-
VARIAS COMUNIDADES AUTONOMAS			
OFICINA DE COOPERACIÓN UNIVERSITARIA, S.A.	92,50	92,50	-
Participación nominal < 90% y ≥ 70%			
JUNTA DE ANDALUCÍA			
PARQUE CIENTIFICO-TECNOLOGICO DEL ACEITE Y DEL OLIVAR, S.A. (1)	88,93	88,93	-
EXTENDA-AGENCIA ANDALUZA DE PROMOCIÓN EXTERIOR, S.A.	87,72	87,72	-
APARTAHOTEL TREVENQUE, S.A. (11)	84,91	84,91	-
BIC-EURONOVA, S.A. (1)	80,00	80,00	-

Denominación social	Porcentaje nominal	Porcentaje nominal territorial	Porcentaje nominal estatal
CETECOM CHILE, S.A.	80,00	80,00	-
CEDER, PARQUE NATURAL LOS ALCORNOCALES, S.A.(1)	77,52	77,52	-
CENTRO DE TECNOLOGIA DE LAS COMUNICACIONES, S.A.	73,58	73,58	-
SOCIEDAD PROMOTORA DEL PLAN ESPECIAL DEL PUERTO DE MÁLAGA (3)	70,02	24,98	45,04
DIPUTACIÓN GENERAL DE ARAGÓN			
PLATEA GESTIÓN, S.A. (3)	82,00	57,00	25,00
PARQUE TECNOLÓGICO WALQA, S.A. (1)	78,50	78,50	-
PRINCIPADO DE ASTURIAS			
DESARROLLO INTEGRAL DE TARAMUNDI, S.A. (1)	87,03	87,03	-
COMUNIDAD AUTÓNOMA DE BALEARES			
CARN ILLA, S.A. (1)	83,19	83,19	-
GESTION URBANISTICA DE BALEARES, S.A.(2)	79,96	74,63	5,33
COMUNIDAD DE CANARIAS			
COMUNIDAD DE AGUAS "POZO LA QUINTA" (11)	82,19	82,19	-
DIPUTACIÓN REGIONAL DE CANTABRIA			
EUROGENETICA DEL ECUADOR, S.A.(11)	87,00	87,00	-
JUNTA DE COMUNIDADES DE CASTILLA-LA MANCHA			
SOCIEDAD PARA EL DESARROLLO INDUSTRIAL DE CASTILLA-LA MANCHA (3)	84,24	76,08	8,16
JUNTA DE CASTILLA Y LEÓN			
CENTROS EUROPEOS DE EMPRESAS E INNOVACION DE CASTILLA Y LEON S.A. (3)	76,20	69,26	6,94
GENERALITAT DE CATALUÑA			
PORTAL SALUT I QUALITAT DE VIDA, S.L.	82,12	82,12	-
AGBAR ITV, S.L.	80,00	80,00	-
FIRA 2000, S.A. (1)	74,30	74,30	-
PLANTA D'INCINERACIÓ DE RESIDUS ESPECIALS, S.A.	70,80	70,80	-
XUNTA DE GALICIA			
CIDADE UNIVERSITARIA DE VIGO, S.A.(3)	80,00	60,00	20,00
GENÉTICA FONTAO, S.A.	80,00	80,00	-
XESGALICIA, SOCIEDAD GESTORA DE ENTIDADES DE CAPITAL RIESGO, S.A.	70,00	70,00	-
COMUNIDAD DE MADRID			

Denominación social	Porcentaje nominal	Porcentaje nominal territorial	Porcentaje nominal estatal
CONSORCIO TURISTICO DE MADRID, S.A.	89,95	89,95	-
INTERAMERICANA DE AGUAS Y DE SERVICIOS, S.A.	78,00	78,00	-
AAA SERVICIOS AGACASE, S.A.	71,20	71,20	-
AAA SERVICIOS DE VENEZUELA LASSA, S.A.	71,20	71,20	-
AAA SERVICIOS, S.A.	71,20	71,20	-
AAA VENEZUELA, S.A.	70,90	70,90	-
REGIÓN DE MURCIA			
SOCIEDAD DE PROMOCION Y EQUIPAMIENTO DEL SUELO DE LORCA, S.A. (3)	88,65	48,36	40,29
CENTRO INTEGRADO DE TRANSPORTE (1)	78,44	78,44	-
COMUNIDAD FORAL DE NAVARRA			
SOCIEDAD DE DESARROLLO DE NAVARRA, S.A.	80,00	80,00	-
NAVARRA DE SUELO INDUSTRIAL, S.A. (2)	76,19	61,90	14,29
NATURAL CLIMATE SYSTEMS, S.A. (2)	76,00	66,00	10,00
SAL DOMESTICA, S.A.	76,00	76,00	-
OFICINA DE CONGRESOS DE PAMPLONA CONVENTION BUREAU, S.A. (1)	70,00	70,00	-
COMUNIDAD DE LA RIOJA			
PRORIOJA, S.A.	82,80	82,80	-
GENERALITAT VALENCIANA			
INVERCOVA II-FONDO DE INVERSIÓN DE CAPITAL RIESGO	73,53	73,53	-
COMUNIDAD AUTÓNOMA DE EUSKADI			
BUSTURIALDEKO INDUSTRIALDEA, S.A. (1) .	86,90	86,90	-
PARQUE TECNOLOGICO DE SAN SEBASTIAN, S.A. (1)	86,45	86,45	-
CENTRO PARA EL DESARROLLO EMPRESARIAL E INDUSTRIAL DE LA COMARCA DE BUSTURIALDEA, S.A. (1)	85,31	85,31	-
EZTEN-FONDO CAPITAL RIESGO (F.C.R.)	80,19	80,19	-
VIA, PROMOCION DEL AEROPUERTO DE VITORIA S.A. (1)	75,00	75,00	-
GESTION DE CAPITAL RIESGO DEL PAIS VASCO, S.A.	70,00	70,00	-
SOCIEDAD PARA LA PROMOCIÓN DEL AEROPUERTO DE BILBAO,S.A (1)	70,00	70,00	-
CIUDAD AUTÓNOMA DE CEUTA			
ACUICULTURA DE CEUTA, S.A.	85,67	85,67	-

Denominación social	Porcentaje nominal	Porcentaje nominal territorial	Porcentaje nominal estatal
Participación nominal < 70% y ≥ 60%			
JUNTA DE ANDALUCÍA			
CEDER SIERRA DE CADIZ, S.A (1)	69,38	69,38	-
INICIATIVAS DEL NORESTE DE GRANADA, S.A. (1)	64,10	64,10	-
UNIÓN ANDALUZA DE AVALES, S.G.R. (1)	62,37	62,37	-
INGENIERÍA Y CALIDAD DEL SUR, A.I.E.	60,00	60,00	-
DIPUTACIÓN GENERAL DE ARAGÓN			
PLATAFORMA LOGISTICA DE ZARAGOZA PLAZA, S.A. (1)	63,64	63,64	-
FERIA DE ZARAGOZA (1)	60,44	60,44	-
ARAGONESA DE GESTIÓN DE RESIDUOS, S.A.	60,00	60,00	-
PRINCIPADO DE ASTURIAS			
SOCIEDAD REGIONAL DE PROMOCION DEL PRINCIPADO DE ASTURIAS, S.A.	68,36	68,36	-
PROTEINAS Y GRASAS DEL PRINCIPADO, S.A. (11)	67,39	67,39	-
LA CUCHILLERÍA DE TARAMUNDI, S.A. (1)	66,65	66,65	-
EMPRESA ASTURIANA DE SERVICIOS AGRARIOS EN LIQUIDACION, S.A.	60,48	60,48	-
SEDES, S.A.	60,00	60,00	-
COMUNIDAD DE CANARIAS			
SOCIEDAD PARA EL DESARROLLO ECONOMICO DE CANARIAS, S.A.	69,29	69,29	-
DIPUTACIÓN REGIONAL DE CANTABRIA			
SERVICIOS DE EMERGENCIAS DE CANTABRIA, S.A. (SEMCA)	60,80	60,80	-
XUNTA DE GALICIA			
SOCIEDAD DE IMAGEN Y PROMOCION TURISTICA DE GALICIA, S.A. (1)	68,50	68,50	-
SODIGA GALICIA, SOCIEDAD DE CAPITAL RIESGO, S.A.	68,26	68,26	-
EMPRENDE, FONDO DE CAPITAL RIESGO	66,69	66,69	-
PARQUE TECNOLÓGICO DE GALICIA, S.A. (1)	65,00	65,00	-
ESTACIÓN DE INVIERNO DE MANZANEDA, S.A. (1)	62,40	62,40	-
COMUNIDAD DE MADRID			
CENTRO DE TRANSPORTES DE COSLADA, S.A. (1)	61,00	61,00	-
GENERALITAT VALENCIANA			
INVERCOVA I-FONDO DE INVERSIÓN DE CAPITAL RIESGO	68,75	68,75	-

Denominación social	Porcentaje nominal	Porcentaje nominal territorial	Porcentaje nominal estatal
COMUNIDAD AUTÓNOMA DE EUSKADI			
VIVIENDA Y SUELO DE EUSKADI, S.A.	67,00	67,00	-
Participación nominal < 60% y ≥ 50%			
JUNTA DE ANDALUCÍA			
PARQUE DE INNOVACIÓN Y TECNOLOGÍA DE ALMERÍA, S.A. (1)	56,51	56,51	-
SOCIEDAD DE FOMENTO DE INVERSIONES DE HUELVA, S.C.R., S.A. (1)	56,29	56,29	-
SURAVAl, S.G.R.(1)	53,97	53,97	-
DIPUTACIÓN GENERAL DE ARAGÓN			
SOCIEDAD PARA EL DESARROLLO INDUSTRIAL DE ARAGÓN, S.A.(2)	57,00	29,00	28,00
PLAZA SERVICIOS AÉREOS, S.A. (11)	55,00	55,00	-
NIEVE DE ARAGON, S.A.	53,50	53,50	-
ESTACION ADUANERA DE ZARAGOZA Y SERVICIOS COMPLEMENTARIOS, S.A. (1)	52,09	52,09	-
AVALIA ARAGON, SOCIEDAD DE GARANTÍA RECÍPROCA	50,03	50,03	-
PRINCIPADO DE ASTURIAS			
SOCIEDAD MIXTA DE GESTION Y PROMOCION DEL SUELO, S.A. (1)	57,76	57,76	-
SOCIEDAD DE PROMOCIÓN EXTERIOR PRINCIPADO DE ASTURIAS, S.A.	55,00	55,00	-
LONJA GIJON-MUSEL, S.A. (2)	54,92	8,65	46,27
SOCIEDAD MIXTA ASTURIANA DEL TRANSPORTE, S.A. (1)	52,00	52,00	-
HOSTELERÍA ASTURIANA, S.A.	50,96	50,96	-
COMUNIDAD DE CANARIAS			
TECNOLOGÍA CANARIA DEL AGUA, S.A.	59,04	59,04	-
PARQUES EOLICOS GAVIOTA, S.A. (2)	56,00	28,00	28,00
DIPUTACIÓN REGIONAL DE CANTABRIA			
ABEREKIN, S.A.(1)	58,50	58,50	-
FUNDACIÓN PÚBLICA MARQUÉS DE VALDECILLA	54,50	54,50	-
CIUDAD DE TRANSPORTES DE SANTANDER CITRASA, S.A.	51,00	51,00	-
SOCIEDAD PARA EL DESARROLLO REGIONAL DE CANTABRIA, S.A.	51,00	51,00	-
JUNTA DE COMUNIDADES DE CASTILLA-LA MANCHA			
AGENCIA DE GESTION DE LA ENERGIA DE CASTILLA- LA MANCHA, S.A.	52,63	52,63	-
JUNTA DE CASTILLA Y LEÓN			

Denominación social	Porcentaje nominal	Porcentaje nominal territorial	Porcentaje nominal estatal
AGRUPACION DE PRODUCTORES DE PATATA DE CASTILLA-LEON, S.A.	51,00	51,00	-
SOCIEDAD INVESTIGACION Y EXPLOTACION MINERA DE CASTILLA Y LEON, S.A. (2)	51,00	26,00	25,00
VISIÓN I+D, S.L.	51,00	51,00	-
GENERALITAT DE CATALUÑA			
TUNEL DEL CADI, S.A.C. (1)	53,35	53,35	-
AGÈNCIA CATALANA DE NOTÍCIES	51,00	51,00	-
GEH GESTIÓ I PRODUCCIÓ ENERGÈTICA, HG VIC, S.L.	51,00	51,00	-
INTRACATALONIA, S.A.	51,00	51,00	-
SOCIETAT D'ESTIBA DELS PORTS CATALANS, S.A.	51,00	51,00	-
PARC EOLIC BAIX EBRE, S.A.(2)	50,66	25,33	25,33
XUNTA DE GALICIA			
SOCIEDAD GALLEGA DEL MEDIO AMBIENTE, S.A.	51,00	51,00	-
SOTAVENTO GALICIA, S.A. (2)	51,50	20,50	31,00
COMUNIDAD DE MADRID			
WATCO DOMINICANA, S.A.	51,00	51,00	-
RESIDUOS DE CONSTRUCCIÓN Y DEMOLICIÓ NAVALCARNERO, S.A.	51,00	51,00	-
REGIÓN DE MURCIA			
DESALADORA DE ESCOMBRERAS, S.A.	51,00	51,00	-
COMUNIDAD FORAL DE NAVARRA			
START UP CAPITAL NAVARRA, S.A. (2)	54,02	54,02	-
GENERALITAT VALENCIANA			
CAMVIPRO 2005, S.L.	51,00	51,00	-
NUEVAS VIVIENDAS VALENCIANAS, S.A.	51,00	51,00	-
SOL I VIVENDES DEL MEDITERRANI S.A.	51,00	51,00	-
SOL I VIVENDES VALENCIANES, S.A.	51,00	51,00	-
RECICLADOS Y COMPOSTAJE PIEDRA NEGRA, S.A,	51,01	51,01	-
COMUNIDAD AUTÓNOMA DE EUSKADI			
CENTRO DE EMPRESAS E INNOVACION DE MONDRAGON, S.A. (1)	54,19	54,19	-
PROMOTORA DEL POLO DE INNOVACIÓN DE GARAIA, S.A. (1)	56,28	56,28	-

Denominación social	Porcentaje nominal	Porcentaje nominal territorial	Porcentaje nominal estatal
<p>Participación nominal < 50%</p> <p>FOMENTO Y DESARROLLO DEL VALLE DE BENASQUE, S.A. (1)</p>	9,45	9,45	-

(1) Entidad participada por el Sector Público Autonómico y el Sector Público Provincial y/o Municipal

(2) Entidad participada por el Sector Público Autonómico y el Sector Público Estatal

(3) Entidad participada por el Sector Público Autonómico, el Sector Público Provincial y/o Municipal y el Sector Público Estatal

(11) Entidad participada por el Sector Público Autonómico e indirectamente por otro ámbito del Sector Público

2.3.2. Distribución del grado de participación nominal pública del Sector Público Autonómico

Participación nominal	100%	< 100% y ≥ 90%	< 90% y ≥ 70%	< 70% y ≥ 60%	< 60% y > 50%	≤ 50 %	TOTAL
JUNTA DE ANDALUCÍA	57	4	8	4	3	-	76
DIPUTACIÓN GENERAL DE ARAGÓN	32	2	2	3	5	1	45
PRINCIPADO DE ASTURIAS	32	1	1	5	5	-	44
COMUNIDAD AUTÓNOMA DE BALEARES	34	-	2	-	-	-	36
COMUNIDAD DE CANARIAS	29	1	1	1	2	-	34
DIPUTACIÓN REGIONAL DE CANTABRIA	31	1	1	1	4	-	38
JUNTA DE COMUNIDADES DE CASTILLA-LA MANCHA	17	-	1	-	1	-	19
JUNTA DE CASTILLA Y LEÓN	14	1	1	-	3	-	19
GENERALITAT DE CATALUÑA	92	8	4	-	6	-	110
JUNTA DE EXTREMADURA	23	1	-	-	-	-	24
XUNTA DE GALICIA	27	2	3	5	2	-	39
COMUNIDAD DE MADRID	43	6	6	1	2	-	58
REGIÓN DE MURCIA	23	1	2	-	1	-	27
COMUNIDAD FORAL DE NAVARRA	32	2	5	-	1	-	40
COMUNIDAD DE LA RIOJA	10	-	1	-	-	-	11
GENERALITAT VALENCIANA	47	2	1	1	5	-	56
COMUNIDAD AUTÓNOMA DE EUSKADI	78	5	7	1	2	-	93
CIUDAD AUTÓNOMA DE CEUTA	11	-	1	-	-	-	12
CIUDAD AUTÓNOMA DE MELILLA	4	-	-	-	-	-	4
VARIAS COMUNIDADES AUTONOMAS	1	1	-	-	-	-	2
Total	637	38	47	22	42	1	787

2.3.2. Distribución del grado de participación nominal pública del SP Autonómico

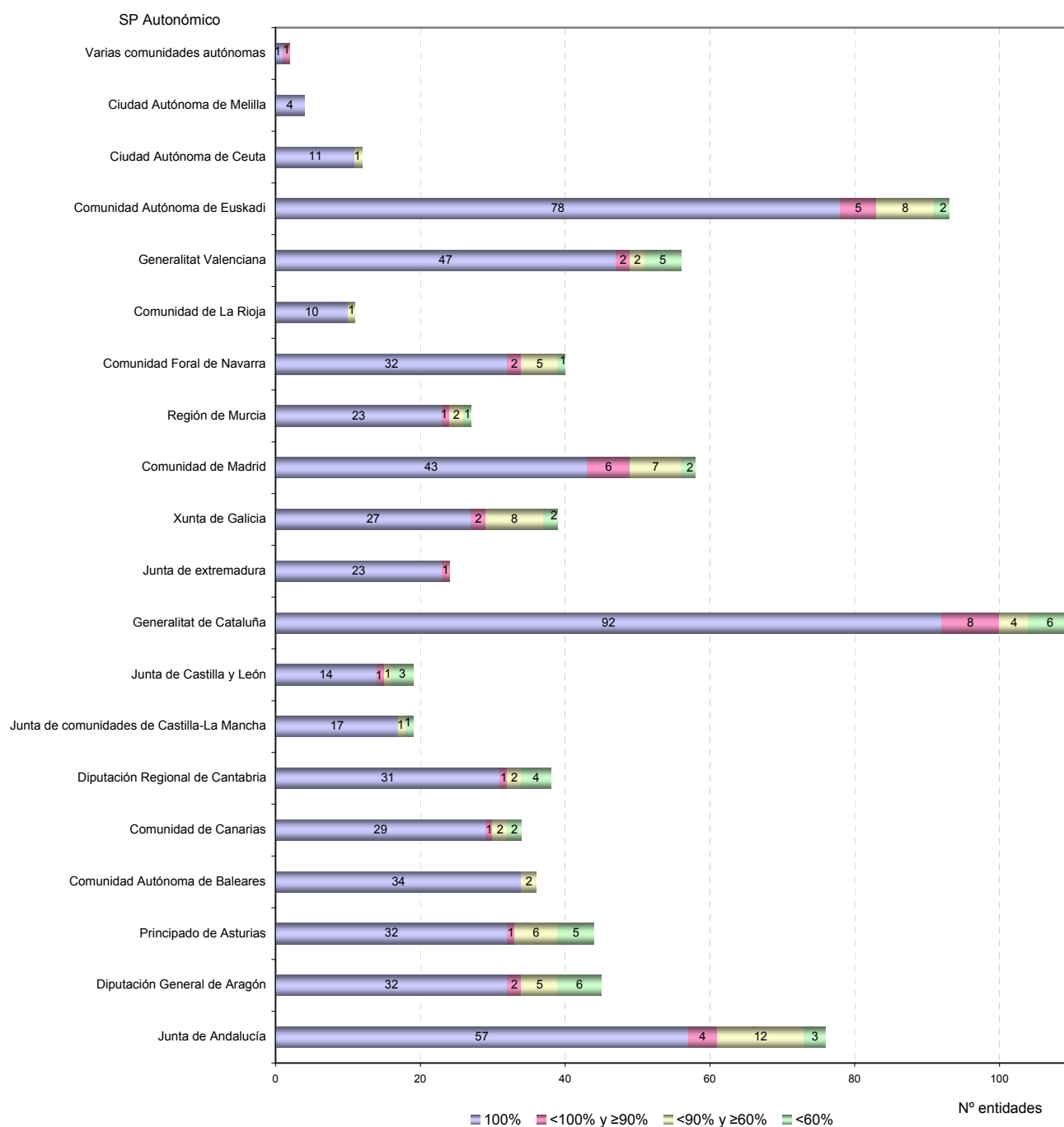

2.3.3. Distribución del S.P.E. Provincial según el grado de participación nominal

Denominación social	Porcentaje nominal	Porcentaje nominal territorial	Porcentaje nominal estatal
Participación nominal = 100%			
CABILDO INSULAR DE EL HIERRO			
EMPRESA INSULAR DE SERVICIOS EL MERIDIANO, S.A.	100,00	100,00	-
CABILDO INSULAR DE GRAN CANARIA			
PROMOCION DEPORTIVA INSULAR, S.A.	100,00	100,00	-
SOCIEDAD PROMOCIÓN ECONÓMICA DE GRAN CANARIA, S.A.	100,00	100,00	-
SERVICIO INSULAR DE ABASTECIMIENTO DE LECHE, S.A.	100,00	100,00	-
CENTRO ATLANTICO DE ARTE MODERNO, S.A.	100,00	100,00	-
CABILDO INSULAR DE LA PALMA			
S. PROMOCION Y DESARROLLO ECONOMICO DE LA ISLA DE LA PALMA, S.A.	100,00	100,00	-
CABILDO INSULAR DE LANZAROTE			
CENTROS DE ARTE, CULTURA Y TURISMO	100,00	100,00	-
INSULAR AGUAS DE LANZAROTE, S.A. (11)	100,00	100,00	-
CABILDO INSULAR DE TENERIFE			
GESTIÓN INSULAR PARA EL DEPORTE, LA CULTURA Y EL OCIO, S.A.	100,00	100,00	-
EMPRESA INSULAR DE ARTESANIA, S.A.	100,00	100,00	-
SOCIEDAD INSULAR PROMOCION MINUSVALIDOS, S.L.	100,00	100,00	-
CASINO TAORO, S.A.	100,00	100,00	-
CASINO PLAYA DE LAS AMERICAS S.A.	100,00	100,00	-
CASINO SANTA CRUZ, S.A.	100,00	100,00	-
INSTITUCION FERIA DE TENERIFE, S.A.	100,00	100,00	-
INSTITUTO MEDICO TENERIFEÑO, S.A.	100,00	100,00	-
BUENAVISTA GOLF, S.A. (4)	100,00	100,00	-
AUDITORIO DE TENERIFE, S.A.	100,00	100,00	-
COMARCA ALT URGELL			
INICIATIVES ALT URGELL, S.A.	100,00	100,00	-
COMARCA BAIX CAMP			

Denominación social	Porcentaje nominal	Porcentaje nominal territorial	Porcentaje nominal estatal
SERV. COMARCALS MEDIOAMBIENTALS, S.A.	100,00	100,00	-
COMARCA BAIX EBRE			
BAIX EBRE INNOVA, S.L.	100,00	100,00	-
COMARCA CAMPO DE BORJA			
S. INTEGRACIÓN LABORAL DISCAPACITADOS CAMPO DE BORJA, S.L.	100,00	100,00	-
COMARCA DE BAIX LLOBREGAT			
SOCIEDAD DE GESTIÓN COMARCAL, S.A.	100,00	100,00	-
COMARCA DEL BARCELONES			
REGESA APARCAMENTS, S.A.	100,00	100,00	-
SOCIEDAD URBANÍSTICA METROPOLITANA DE REHABILITACIÓN Y GESTIÓN, S.A.	100,00	100,00	-
COMARCA DEL SOLSONÈS			
FOMENT DEL SOLSONÉS, S.A.	100,00	100,00	-
COMARCA GENERAU D'ARAN			
ARAN SALUT SERV. ASISTENCIAUS INTEGRATS, S.L.	100,00	100,00	-
TRANSP. EMERGÈNCIES SANITÀRIES VAL D'ARAN	100,00	100,00	-
TURISME JUVENIL VAL D'ARAN, S.L.	100,00	100,00	-
COMARCA LOS MONEGROS			
MONEGROS SERVICIOS MEDIOAMBIENTALES, S.L.	100,00	100,00	-
CONSEJO INSULAR DE IBIZA-FORMENTERA			
FERIAS Y CONGRESOS DE IBIZA Y FORMENTERA, S.A.	100,00	100,00	-
CONSEJO INSULAR DE MALLORCA			
RADIO I TELEVISIÓ DE MALLORCA, S.A.	100,00	100,00	-
CONSEJO INSULAR DE MENORCA			
SERVICIO DE INFORMÁTICA LOCAL DE MENORCA (4)	100,00	100,00	-
DIPUTACIÓN FORAL DE ALAVA			
ARABAKO LANAK, S.A.	100,00	100,00	-
FERNANDO BUESA ARENA , S.A.U.	100,00	100,00	-
NATURGOLF, S.A. (4)	100,00	100,00	-
ALAVA AGENCIA DEL AGUA, S.A.U.	100,00	100,00	-

Denominación social	Porcentaje nominal	Porcentaje nominal territorial	Porcentaje nominal estatal
VIAS DE ALAVA, S.A.	100,00	100,00	-
SOCIEDAD ANONIMA DE GESTION DEL PATRIMONIO CULTURAL EDIFICADO DE ALAVA (4) .	100,00	100,00	-
ALAVA AGENCIA DE DESARROLLO, S.A.	100,00	100,00	-
CENTRO DE CALCULO DE ALAVA, S.A.	100,00	100,00	-
LAUDIOKO ELKARTEGIA, S.A. (4) .	100,00	100,00	-
ASPARRENAKO ELKARTEGIA, S.A. (4) .	100,00	100,00	-
DIPUTACIÓN FORAL DE GUIPUZCOA			
GIPUZKOAKO URAK, S.A. (11)	100,00	100,00	-
ATALLU INDUSTRI SUSTAPENA, S.A. (4)	100,00	100,00	-
BIDEGI GIPUZKOAKO AZPIEGITERUN AGENTZIA, S.A.	100,00	100,00	-
OÑARTXOKO OLETA S.A. (4)	100,00	100,00	-
SOCIEDAD FORAL DE SERVICIOS INFORMÁTICOS,S.A.	100,00	100,00	-
ETORLUR GIPUZKOAKO LURRA S.A.	100,00	100,00	-
CENTRO KURSAAL, S.A. (4)	100,00	100,00	-
DIPUTACIÓN FORAL DE VIZCAYA			
ABANDOIBARRA, S.A.	100,00	100,00	-
BIZKAIKO BIDEAK, S.A.	100,00	100,00	-
INSTITUTO TUTELAR DE BIZKAIA	100,00	100,00	-
BIZKAILUR, S.A.	100,00	100,00	-
PARQUE INDUSTRIAL DE ABANTO-CIERVANA, S.A.	100,00	100,00	-
SALA DE EXPOSICIONES REKALDE, S.L.	100,00	100,00	-
EUSKALDUNA JAUREGIA, S.A.	100,00	100,00	-
METRO BILBAO, S.A. (11)	100,00	100,00	-
SOCIEDAD BILBAO URBAN CIRCUIT, S.L. (4)	100,00	100,00	-
INTERBIAK, BIZKAIKO HEGOALDEKO AKZESIBILITATEA, S.A.	100,00	100,00	-
KIROLGINTZAN, S.A.	100,00	100,00	-
BIZKAIKO BERRIKUNTZA AGENTZIA, S.A.	100,00	100,00	-
GARBIKER, S.A.	100,00	100,00	-
LANTIK, S.A.	100,00	100,00	-

Denominación social	Porcentaje nominal	Porcentaje nominal territorial	Porcentaje nominal estatal
AZPIEGITURA, S.A.	100,00	100,00	-
BIZKAIKO BASALAN AKZIOZKO BALTZUA A.B., S.A	100,00	100,00	-
BOROA SOCIEDAD DE GESTION, S.A.	100,00	100,00	-
DIPUTACIÓN PROVINCIAL DE ALBACETE			
SOCIEDAD ANONIMA DE PROMOCION Y EQUIPAMIENTO DE SUELO DE ALMANSA (4)	100,00	100,00	-
DIPUTACIÓN PROVINCIAL DE ALICANTE			
EMPRESA PROVINCIAL DE AGUAS COSTABLANCA, S.A.	100,00	100,00	-
DIPUTACIÓN PROVINCIAL DE ALMERÍA			
GESTION DE AGUAS DEL LEVANTE ALMERIENSE, S.A. (4)	100,00	100,00	-
E.P. VIVIENDA S.L.	100,00	100,00	-
DIPUTACIÓN PROVINCIAL DE AVILA			
NATURAVILA, S.A.	100,00	100,00	-
DIPUTACIÓN PROVINCIAL DE BADAJOZ			
AGROPECUARIA DE LA DIPUTACION DE BADAJOZ, S.A.	100,00	100,00	-
DIPUTACIÓN PROVINCIAL DE BARCELONA			
XARXA AUDIOVISUAL LOCAL	100,00	100,00	-
AGENCIA DE COMUNICACIÓ LOCAL, S.A.	100,00	100,00	-
GESCLINIC, S.A. (11)	100,00	100,00	-
BERGUEDÁ INICIATIVES, SOCIETAT DE DESENVOLUPAMENT, S.L. (4)	100,00	100,00	-
HOSPITAL CLINICO Y PROVINCIAL DE BARCELONA (6) .	100,00	56,00	44,00
DIPUTACIÓN PROVINCIAL DE CACERES			
SOCIEDAD AGROPECUARIA PROVINCIAL, S.A.	100,00	100,00	-
DIPUTACIÓN PROVINCIAL DE CÁDIZ			
GESTIÓN INTEGRAL DEL TERRITORIO, S.A.	100,00	100,00	-
EMPRESA PROVINCIAL DE INFORMATICA DE CADIZ, S.A.	100,00	100,00	-
TURISMO GADITANO, S.A.	100,00	100,00	-
PROMOTORA GADITANA DE VIVIENDAS SOCIALES, S.A.	100,00	100,00	-
DIPUTACIÓN PROVINCIAL DE CIUDAD REAL			
DIARIO LANZA	100,00	100,00	-

Denominación social	Porcentaje nominal	Porcentaje nominal territorial	Porcentaje nominal estatal
DIPUTACIÓN PROVINCIAL DE CORDOBA			
CORPORACIÓN INDUSTRIAL CÓRDOBA SURESTE, S.A. (4)	100,00	100,00	-
EMPRESA PROVINCIAL DE AGUAS DE CORDOBA, S.A.	100,00	100,00	-
EMPRESA PROVINCIAL DE RECAUDACION E INFORMATICA, S.A.	100,00	100,00	-
PROMOTORA DE VIVIENDAS DE CORDOBA, S.A. (4)	100,00	100,00	-
EMPRESA PROVINCIAL DE RESIDUOS SOLIDOS Y MEDIO AMBIENTE, S.A.	100,00	100,00	-
DIPUTACIÓN PROVINCIAL DE GERONA			
SERVICIOS DE MEJORA Y EXPANSION GANADERA Y GENETICA APLICADA, S.A.P.	100,00	100,00	-
DIPUTACIÓN PROVINCIAL DE GRANADA			
CLUB BALONCESTO DE GRANADA, S.A.	100,00	100,00	-
EMPRESA PROVINCIAL DE VIVIENDA, SUELO Y EQUIPAMIENTO DE GRANADA, S.A.	100,00	100,00	-
DIPUTACIÓN PROVINCIAL DE JAEN			
SOCIEDAD PROVINCIAL DE ARTES GRAFICAS, S.A.	100,00	100,00	-
EMPRESA PROVINCIAL VIVIENDA Y SUELO DE JAÉN, S.A.	100,00	100,00	-
DIPUTACIÓN PROVINCIAL DE LEÓN			
INSTITUTO DE PROMOCION ECONOMICA DE LEON, S.A.	100,00	100,00	-
DIPUTACIÓN PROVINCIAL DE MALAGA			
SOCIEDAD DE PLANIFICACION Y DESARROLLO, S.A.	100,00	100,00	-
EMPRESA PROVINCIAL PARA LA VIVIENDA	100,00	100,00	-
DIPUTACIÓN PROVINCIAL DE SEVILLA			
PRODETUR	100,00	100,00	-
SOCIEDAD PROVINCIAL DE INFORMATICA DE SEVILLA, S.A.	100,00	100,00	-
SOCIEDAD DE DESARROLLO DE LA PUEBLA DE LOS INFANTES. EL GANCHAL, S.A. (4)	100,00	100,00	-
CAMPIÑA SIGLO XXI, S.L. (4)	100,00	100,00	-
SEVILLA ACTIVA, S.A.	100,00	100,00	-
SOCIEDAD DE DESARROLLO CORREDOR DE LA PLATA, S.A. (4)	100,00	100,00	-
DIPUTACIÓN PROVINCIAL DE TERUEL			
BARONÍA DE ESCRICHE, S.L. (4)	100,00	100,00	-
PROMOCIÓN EÓLICA TUROLENSE, S.L. (4)	100,00	100,00	-

Denominación social	Porcentaje nominal	Porcentaje nominal territorial	Porcentaje nominal estatal
DIPUTACIÓN PROVINCIAL DE VALENCIA			
BATLIA, S.A.	100,00	100,00	-
MEDITERRANEA RECURSOS HIDRICOS, S.A.	100,00	100,00	-
IMPULSO ECONOMICO LOCAL, S.A.	100,00	100,00	-
DIPUTACIÓN PROVINCIAL DE VALLADOLID			
SOCIEDAD PROVINCIAL DESARROLLO VALLADOLID	100,00	100,00	-
SOCIEDAD PROMOCIÓN Y GESTIÓN DEL TURISMO, S.A.	100,00	100,00	-
DIPUTACIÓN PROVINCIAL DE ZARAGOZA			
MONASTERIO DE VERUELA, S.A.	100,00	100,00	-
RESIDENCIA ESTUDIANTIL Y CENTRO DE ESTUDIOS RAMON PIGNATELLI, S.A.	100,00	100,00	-
ENTIDAD METROPOLITANA DE SERVICIOS HIDRÁULICOS			
E.M. AGUAS RESIDUALES	100,00	100,00	-
ENTIDAD METROPOLITANA DE SERVICIOS HIDRAULICOS Y TRATAMIENTO DE RESIDUOS			
EMPRESA METROPOLITANA DE SANEAMIENTO, S.A.	100,00	100,00	-
SOCIEDAD DE GESTION METROPOLITANA DE ABASTECIMIENTO DE AGUAS, S.A.	100,00	100,00	-
ENTIDAD METROPOLITANA DEL TRANSPORTE			
E. D'INFORMACIO I PROMOCIO TRANSPORT	100,00	100,00	-
F.C. METROPOLITA DE BARCELONA, S.A	100,00	100,00	-
TRANSPORTS DE BARCELONA, S.A.	100,00	100,00	-
ENTIDAD METROPOLITANA PARA EL TRATAMIENTO DE RESIDUOS			
CIA. VALENCIANA FERTILIZANTES	100,00	100,00	-
MANCOMIUNIDAD SIERRA DEL RINCÓN			
RINCÓN CONSULTORIA Y GESTIÓN, S.L.	100,00	100,00	-
MANCOMUNIDAD AGUAS COSTA DE HUELVA			
GESTIÓN INTEGRAL DEL AGUA, S.A.	100,00	100,00	-
MANCOMUNIDAD ALJARAFE			
E.P. ALJAFARSA	100,00	100,00	-
MANCOMUNIDAD CAMP DE TURIA			
S. MERC. CENTRO ESPECIAL EMPLEO CAMP DE TURIA	100,00	100,00	-

Denominación social	Porcentaje nominal	Porcentaje nominal territorial	Porcentaje nominal estatal
MANCOMUNIDAD CAMPIÑA SUR DE CÓRDOBA			
AVANCE LOCAL, S.L.	100,00	100,00	-
MANCOMUNIDAD CINCA ALCANADRE			
S. MC. CINCA ALCANADRE, S.L.	100,00	100,00	-
MANCOMUNIDAD COSTA DEL SOL OCCIDENTAL			
ACOSOL, S.A.	100,00	100,00	-
MANCOMUNIDAD D'ABASTAMENT D'AIGUA DEL SOLSONÉS			
E. PÚBLICA AIGÜES DEL CARDENER, S.A.	100,00	100,00	-
MANCOMUNIDAD DE AGUAS DE TXINGUDI			
SERVICIOS DE TXINGUDI, S.A	100,00	100,00	-
MANCOMUNIDAD DE AGUAS DEL EMBALSE DEL RIO AÑARBE			
CENTRAL HIDROELECTRICA DE AÑARBE, S.A. (4)	100,00	100,00	-
AGUAS DEL AÑARBE, S.A.	100,00	100,00	-
MANCOMUNIDAD DE BAJO GUADALQUIVIR			
GESALQUIVIR, S.A. (4)	100,00	100,00	-
MANCOMUNIDAD DE CAMPO DE GIBRALTAR			
AGUAS DEL CAMPO DE GIBRALTAR, S.A.	100,00	100,00	-
RESIDUOS SOLIDOS URBANOS CAMPO DE GIBRALTAR, S.A.	100,00	100,00	-
INICIATIVA Y DESARROLLO DEL CAMPO DE GIBRALTAR	100,00	100,00	-
MANCOMUNIDAD DE COMARCA DE PAMPLONA			
SERVICIOS DE LA COMARCA DE PAMPLONA, S.A.	100,00	100,00	-
MANCOMUNIDAD DE LA BAHÍA DE CÁDIZ			
CEMENTERIO MANCOMUNADO BAHIA DE CADIZ, S.A.	100,00	100,00	-
MANCOMUNIDAD DE MUNICIPIOS DE BETURIA			
E. DIVERSIFICACIÓN INDUSTRIAL DEL ANDÉVALO, S.L.	100,00	100,00	-
MANCOMUNIDAD DE RESIDUOS URBANOS DEL CAMP DE TARRAGONA			
SERVICIO DE INCINERACIÓN DE RESIDUOS URBANOS, S.A. (5)	100,00	60,00	40,00
MANCOMUNIDAD DESARROLLO CONDADO DE HUELVA			
DESARROLLO DEL CONDADO, S.A.	100,00	100,00	-

Denominación social	Porcentaje nominal	Porcentaje nominal territorial	Porcentaje nominal estatal
MANCOMUNIDAD FORESTAL ANSÓ-FAGO			
INDUSTRIAS FORESTALES DE ANSÓ, S.A.	100,00	100,00	-
MANCOMUNIDAD ISLANTILLA			
SOCIEDAD DEL SUELO, URBANIZACIÓN Y SERVICIOS, S.A.	100,00	100,00	-
MANCOMUNIDAD NORTE DE GRAN CANARIA			
SOCIEDAD DESARROLLO NORTE DE GRAN CANARIA, S.L.	100,00	100,00	-
MANCOMUNIDAD SERV. TXORIERRI-TXORIERRIKO ZERBITZUEN MANKOMUNITATEA			
BEHARGINTZA TXORIERRI S.L.	100,00	100,00	-
MANCOMUNIDAD URIBE-KOSTA			
URIBE KOSTAKO BEHARGINTZA S.L.	100,00	100,00	-
Participación nominal < 100% y ≥ 90%			
CABILDO INSULAR DE GRAN CANARIA			
COMUNIDAD DE AGUAS " LA LUMBRE", S.A	91,76	91,76	-
CLUB GRAN CANARIA DE BALONCESTO S.A.D. (4)	94,04	94,04	-
CABILDO INSULAR DE TENERIFE			
MERCADOS CENTRALES DE ABASTECIMIENTO DE TENERIFE, S.A. (6)	99,79	59,09	40,70
DIPUTACIÓN FORAL DE VIZCAYA			
APARCAMIENTO DISUASORIO DE CAMIONES DE VIZCAYA, S.A. (4) .	99,94	99,94	-
BEAZ S.A. (5)	90,02	89,20	0,82
DIPUTACIÓN PROVINCIAL DE ALMERÍA			
LA GRANJA DE LUBRIN, S.L.	98,68	98,68	-
DIPUTACIÓN PROVINCIAL DE BARCELONA			
COMPAÑIA DE EMISIONES Y PUBLICIDAD , S.A.	99,99	99,99	-
DIPUTACIÓN PROVINCIAL DE GRANADA			
INFRAESTRUCTURAS Y EQUIPAMIENTOS DE GRANADA, S.A.	90,00	90,00	-
DIPUTACIÓN PROVINCIAL DE LERIDA			
SERVEI D'ANALISI DE SOLS, S.A. (4)	97,00	97,00	-
DIPUTACIÓN PROVINCIAL DE SALAMANCA			

Denominación social	Porcentaje nominal	Porcentaje nominal territorial	Porcentaje nominal estatal
INFRAESTRUCTURAS PROVINCIALES DE SALAMANCA, S.A.	90,00	90,00	-
Participación nominal < 90% y ≥ 70%			
CABILDO INSULAR DE EL HIERRO			
GORONA DEL VIENTO S.A.(4)	70,00	70,00	-
CABILDO INSULAR DE TENERIFE			
METROPOLITANO DE TENERIFE, S.A.	80,00	80,00	-
CABO BLANCO ORDENACION Y GESTION URBANISTICA S.A. (4)	77,50	77,50	-
INSTITUTO TECNOLOGICO Y DE ENERGIAS RENOVABLES, S.A. (4)	89,08	89,08	-
SOCIEDAD DE FOMENTO E INVERSIONES DE TENERIFE,S.A. (6)	80,00	60,00	20,00
COMARCA DEL RIPOLLÉS			
RIPOLLES DESENVOLUPAMENT, S.L. (4)	76,90	76,90	-
DIPUTACIÓN FORAL DE VIZCAYA			
SEED CAPITAL DE BIZKAIA, FONDO DE CAPITAL RIESGO (6)	88,27	88,16	0,11
DIPUTACIÓN PROVINCIAL DE ALBACETE			
INSTITUTO TECNICO AGRONOMICO PROVINCIAL, S.A.	70,00	70,00	-
DIPUTACIÓN PROVINCIAL DE CÁDIZ			
COMERCIALIZADORA DE PRODUCTOS MARROQUINEROS DE UBRIQUE, S.A. (6)	70,68	64,83	5,85
DIPUTACIÓN PROVINCIAL DE CORDOBA			
RUTA BÉTICA ROMANA, S.L. (4)	85,72	85,72	-
DIPUTACIÓN PROVINCIAL DE LUGO			
CLUB BALONCESTO BREOGAN, S.A.	80,12	80,12	-
DIPUTACIÓN PROVINCIAL DE SEGOVIA			
SEGOVIA 21 S.A.	87,00	87,00	-
DIPUTACIÓN PROVINCIAL DE SEVILLA			
ECODESARROLLO DE SIERRA MORENA. S.A. (4)	74,76	74,76	-
Participación nominal < 70% y ≥ 60%			
CABILDO INSULAR DE TENERIFE			
ASOCIACION MIXTA DE COMPENSACION DEL POLIGONO INDUSTRIAL VALLE DE GUIMAR (5)	65,00	35,00	30,00
DIPUTACIÓN FORAL DE ALAVA			

Denominación social	Porcentaje nominal	Porcentaje nominal territorial	Porcentaje nominal estatal
CENTRO DE TRANSPORTE DE VITORIA, S.A. (4)	63,54	63,54	-
DIPUTACIÓN FORAL DE GUIPUZCOA			
ZARAMAREN ERABILPEN GARBIA, S.A.(5)	61,61	57,74	3,87
DIPUTACIÓN PROVINCIAL DE CORDOBA			
CORPORACIÓN INDUSTRIAL CÓRDOBA NORTE, S.A. (4)	67,37	67,37	-
DIPUTACIÓN PROVINCIAL DE GERONA			
PATRONATE DE TURISME COSTA BRAVA-GIRONA, S.A. (4)	69,60	69,60	-
DIPUTACIÓN PROVINCIAL DE HUESCA			
PUBLICACIONES Y EDICIONES DEL ALTOARAGÓN, S.A. (4)	62,20	62,20	-
DIPUTACIÓN PROVINCIAL DE LERIDA			
ESTACION ADUANERA LLEIDATANA, S.A. (4)	61,58	61,58	-
DIPUTACIÓN PROVINCIAL DE TERUEL			
TELETERUEL, S.A. (4)	60,00	60,00	-
ENTIDAD METROPOLITANA DE SERVICIOS HIDRAULICOS Y TRATAMIENTO DE RESIDUOS			
RECUPERACIÓN DE LA ENERGÍA, S.A. (6)	67,00	34,00	33,00
Participación nominal < 60% y ≥ 50%			
CABILDO INSULAR DE LA PALMA			
DESTILERÍAS DEL VALLE, S.A.	52,50	52,50	-
CABILDO INSULAR DE TENERIFE			
TENERIFE CANARIAS, C.B.	58,71	58,71	-
PROMOCION EXTERIOR DE TENERIFE, S.A. (4)	59,96	59,96	-
CULTIVOS VEGETALES IN VITRO TENERIFE, S.A.	51,00	51,00	-
DIPUTACIÓN FORAL DE ALAVA			
HAZIBIDE, S.A. (4)	53,33	53,33	-
DIPUTACIÓN FORAL DE GUIPUZCOA			
EUSKOMODAL, S.A. (6)	55,27	36,77	18,50
DIPUTACIÓN FORAL DE VIZCAYA			
SEED CAPITAL DE BIZKAIA, SOCIEDAD GESTORA DE ENTIDADES DE CAPITAL RIESGO, S.A.(6)	54,64	52,82	1,82
DIPUTACIÓN PROVINCIAL DE CORDOBA			

Denominación social	Porcentaje nominal	Porcentaje nominal territorial	Porcentaje nominal estatal
CORPORACIÓN INDUSTRIAL CÓRDOBA SUR, S.A. (4)	53,81	53,81	-
CORPORACIÓN INDUSTRIAL CÓRDOBA OCCIDENTAL, S.A. (4)	51,10	51,10	-
DIPUTACIÓN PROVINCIAL DE SEGOVIA			
AERONAÚTICA DEL GUADARRAMA, S.A. (4)	56,00	56,00	-
DIPUTACIÓN PROVINCIAL DE SEVILLA			
SEVILLA SEED CAPITAL, SOCIEDAD DE CAPITAL RIESGO (6)	59,36	55,66	3,70
DIPUTACIÓN PROVINCIAL DE TERUEL			
SERVICIO DE AGUAS Y SANEAMIENTOS DE TERUEL, S.A.	51,00	51,00	-
DIPUTACIÓN PROVINCIAL DE VALENCIA			
GESTION INTEGRAL DE RESIDUOS SOLIDOS URBANOS, S.A.	51,00	51,00	-
EMPRESA GENERAL VALENCIANA DEL AGUA, S.A.	51,00	51,00	-

(4) Entidad participada por el Sector Público Provincial y el Sector Público Autonómico y/o Municipal

(5) Entidad participada por el Sector Público Provincial y el Sector Público Estatal

(6) Entidad participada por el Sector Público Provincial, el Sector Público Autonómico y/o Municipal y el Sector Público Estatal

(11) Entidad participada por el Sector Público Provincial e indirectamente por otro ámbito del Sector Público

2.3.3. Distribución del grado de participación nominal pública del Sector Público Provincial

Participación nominal	100%	< 100% y ≥ 90%	< 90% y ≥ 70%	< 70% y ≥ 60%	< 60% y > 50%	TOTAL
CABILDO INSULAR DE EL HIERRO	1	-	1	-	-	2
CABILDO INSULAR DE GRAN CANARIA	4	2	-	-	-	6
CABILDO INSULAR DE LA PALMA	1	-	-	-	1	2
CABILDO INSULAR DE LANZAROTE	2	-	-	-	-	2
CABILDO INSULAR DE TENERIFE	10	1	4	1	3	19
COMARCA ALT URGELL	1	-	-	-	-	1
COMARCA BAIX CAMP	1	-	-	-	-	1
COMARCA BAIX EBRE	1	-	-	-	-	1
COMARCA CAMPO DE BORJA	1	-	-	-	-	1
COMARCA DE BAIX LLOBREGAT	1	-	-	-	-	1
COMARCA DEL BARCELONES	2	-	-	-	-	2
COMARCA DEL RIPOLLÉS	-	-	1	-	-	1
COMARCA DEL SOLSONÈS	1	-	-	-	-	1
COMARCA GENERAU D'ARAN	3	-	-	-	-	3
COMARCA LOS MONEGROS	1	-	-	-	-	1
CONSEJO INSULAR DE IBIZA-FORMENTERA	1	-	-	-	-	1
CONSEJO INSULAR DE MALLORCA	1	-	-	-	-	1
CONSEJO INSULAR DE MENORCA	1	-	-	-	-	1
DIPUTACIÓN FORAL DE ALAVA	10	-	-	1	1	12
DIPUTACIÓN FORAL DE GUIPUZCOA	7	-	-	1	1	9
DIPUTACIÓN FORAL DE VIZCAYA	17	2	1	-	1	21
DIPUTACIÓN PROVINCIAL DE ALBACETE	1	-	1	-	-	2
DIPUTACIÓN PROVINCIAL DE ALICANTE	1	-	-	-	-	1
DIPUTACIÓN PROVINCIAL DE ALMERÍA	2	1	-	-	-	3
DIPUTACIÓN PROVINCIAL DE AVILA	1	-	-	-	-	1
DIPUTACIÓN PROVINCIAL DE BADAJOZ	1	-	-	-	-	1
DIPUTACIÓN PROVINCIAL DE BARCELONA	5	1	-	-	-	6
DIPUTACIÓN PROVINCIAL DE CACERES	1	-	-	-	-	1

Participación nominal	100%	< 100% y ≥ 90%	< 90% y ≥ 70%	< 70% y ≥ 60%	< 60% y > 50%	TOTAL
DIPUTACIÓN PROVINCIAL DE CÁDIZ	4	-	1	-	-	5
DIPUTACIÓN PROVINCIAL DE CIUDAD REAL	1	-	-	-	-	1
DIPUTACIÓN PROVINCIAL DE CORDOBA	5	-	1	1	2	9
DIPUTACIÓN PROVINCIAL DE GERONA	1	-	-	1	-	2
DIPUTACIÓN PROVINCIAL DE GRANADA	2	1	-	-	-	3
DIPUTACIÓN PROVINCIAL DE HUESCA	-	-	-	1	-	1
DIPUTACIÓN PROVINCIAL DE JAEN	2	-	-	-	-	2
DIPUTACIÓN PROVINCIAL DE LEÓN	1	-	-	-	-	1
DIPUTACIÓN PROVINCIAL DE LERIDA	-	1	-	1	-	2
DIPUTACIÓN PROVINCIAL DE LUGO	-	-	1	-	-	1
DIPUTACIÓN PROVINCIAL DE MALAGA	2	-	-	-	-	2
DIPUTACIÓN PROVINCIAL DE SALAMANCA	-	1	-	-	-	1
DIPUTACIÓN PROVINCIAL DE SEGOVIA	-	-	1	-	1	2
DIPUTACIÓN PROVINCIAL DE SEVILLA	6	-	1	-	1	8
DIPUTACIÓN PROVINCIAL DE TERUEL	2	-	-	1	1	4
DIPUTACIÓN PROVINCIAL DE VALENCIA	3	-	-	-	2	5
DIPUTACIÓN PROVINCIAL DE VALLADOLID	2	-	-	-	-	2
DIPUTACIÓN PROVINCIAL DE ZARAGOZA	2	-	-	-	-	2
ENTIDAD METROPOLITANA DE SERVICIOS HIDRÁULICOS	1	-	-	-	-	1
ENTIDAD METROPOLITANA DE SERVICIOS HIDRAULICOS Y TRATAMIENTO DE RESIDUOS	2	-	-	1	-	3
ENTIDAD METROPOLITANA DEL TRANSPORTE	3	-	-	-	-	3
ENTIDAD METROPOLITANA PARA EL TRATAMIENTO DE RESIDUOS	1	-	-	-	-	1
MANCOMUNIDAD SIERRA DEL RINCÓN	1	-	-	-	-	1
MANCOMUNIDAD AGUAS COSTA DE HUELVA	1	-	-	-	-	1
MANCOMUNIDAD ALJARAFE	1	-	-	-	-	1
MANCOMUNIDAD CAMP DE TURIA	1	-	-	-	-	1
MANCOMUNIDAD CAMPIÑA SUR DE CÓRDOBA	1	-	-	-	-	1
MANCOMUNIDAD CINCA ALCANADRE	1	-	-	-	-	1
MANCOMUNIDAD COSTA DEL SOL OCCIDENTAL	1	-	-	-	-	1
MANCOMUNIDAD D'ABASTAMENT D'AIGUA DEL SOLSONÉS	1	-	-	-	-	1

Participación nominal	100%	< 100% y ≥ 90%	< 90% y ≥ 70%	< 70% y ≥ 60%	< 60% y > 50%	TOTAL
MANCOMUNIDAD DE AGUAS DE TXINGUDI	1	-	-	-	-	1
MANCOMUNIDAD DE AGUAS DEL EMBALSE DEL RIO AÑARBE	2	-	-	-	-	2
MANCOMUNIDAD DE BAJO GUADALQUIVIR	1	-	-	-	-	1
MANCOMUNIDAD DE CAMPO DE GIBRALTAR	3	-	-	-	-	3
MANCOMUNIDAD DE COMARCA DE PAMPLONA	1	-	-	-	-	1
MANCOMUNIDAD DE LA BAHÍA DE CÁDIZ	1	-	-	-	-	1
MANCOMUNIDAD DE MUNICIPIOS DE BETURIA	1	-	-	-	-	1
MANCOMUNIDAD DE RESIDUOS URBANOS DEL CAMP DE TARRAGONA	1	-	-	-	-	1
MANCOMUNIDAD DESARROLLO CONDADO DE HUELVA	1	-	-	-	-	1
MANCOMUNIDAD FORESTAL ANSÓ-FAGO	1	-	-	-	-	1
MANCOMUNIDAD ISLANTILLA	1	-	-	-	-	1
MANCOMUNIDAD NORTE DE GRAN CANARIA	1	-	-	-	-	1
MANCOMUNIDAD SERV. TXORIERRI-TXORIERRIKO ZERBITZUEN MANKOMUNITATEA	1	-	-	-	-	1
MANCOMUNIDAD URIBE-KOSTA	1	-	-	-	-	1
Total	144	10	13	9	14	190

2.3.3. Distribución del grado de participación nominal pública del SP Provincial

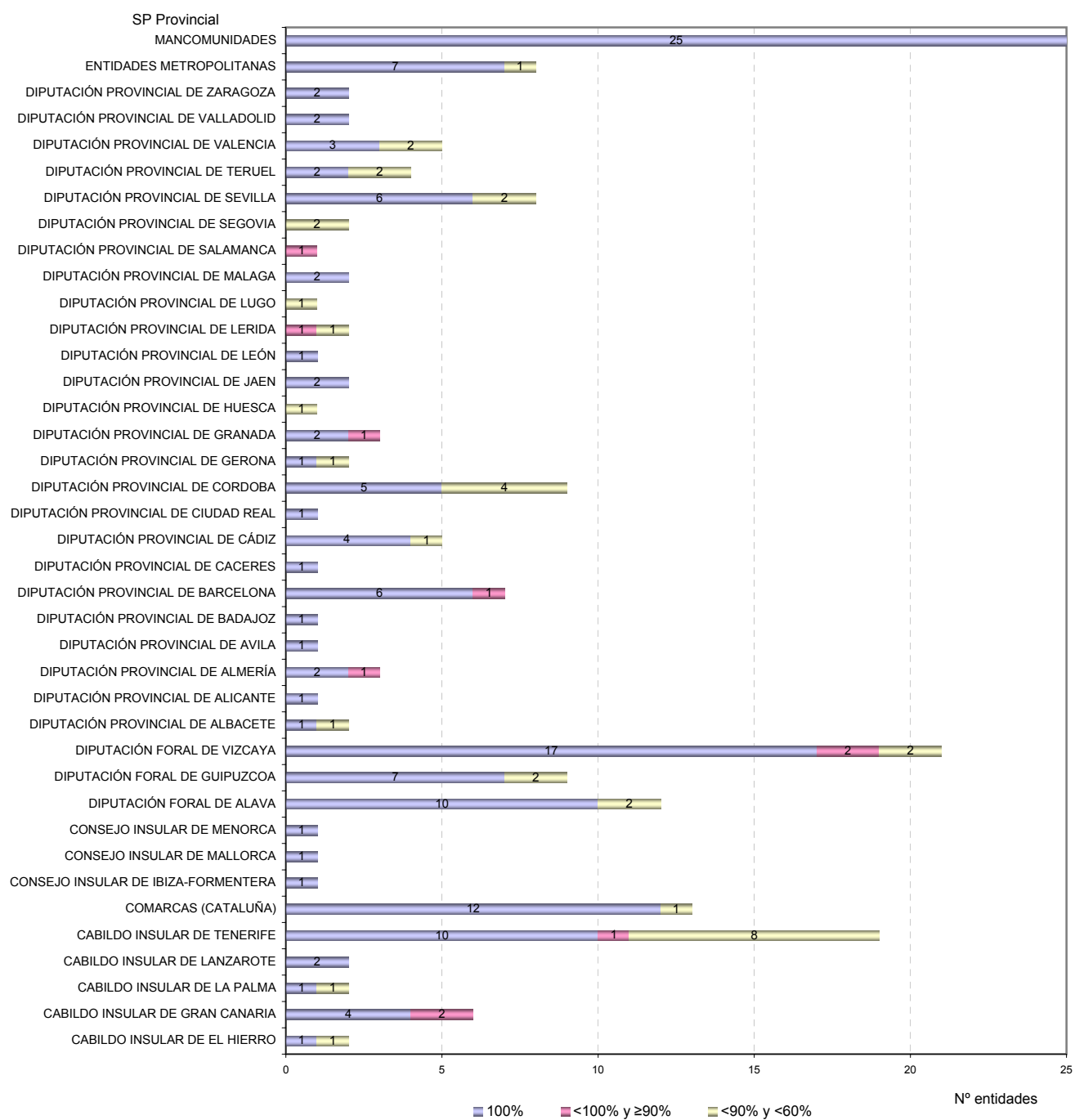

2.3.4. Grado de participación de las empresas públicas estatales

Participación nominal	Con participación pública sólo de ámbito estatal		Con participación pública de ámbito estatal y territorial		Total	
	Número de entidades	Porcentaje	Número de entidades tratadas	Porcentaje	Número de entidades tratadas	Porcentaje
100%.....	188	71,21	11	57,89	199	70,32
<100% y ≥90%.....	8	3,03	5	26,32	13	4,59
<90% y ≥70%.....	5	1,89	1	5,26	6	2,12
<70% y ≥60%.....	9	3,41	2	10,53	11	3,89
<60% y >50%.....	53	20,08	-	-	-	-
50%.....	1	0,38	-	-	1	0,35
Total.....	264	100,00	19	100,00	283	100,00

2.3.4. Grado de participación estatal nominal

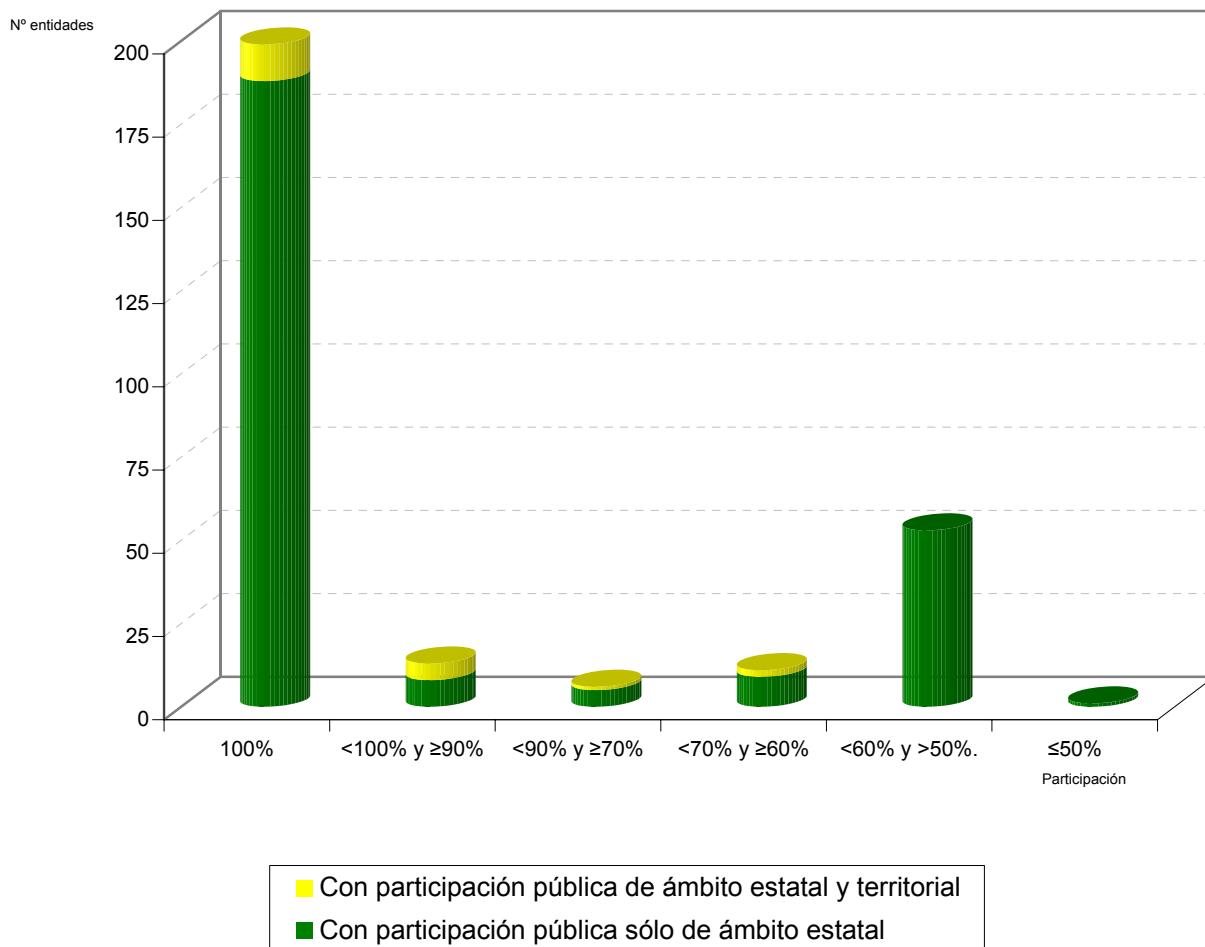

2.3.5. Grado de participación de las empresas públicas territoriales

Participación	Con participación pública sólo de ámbito territorial		Con participación pública de ámbito territorial y estatal		Total	
	Número de entidades	Porcentaje	Número de entidades	Porcentaje	Número de entidades	Porcentaje
100%.....	1.602	84,67	36	45,00	1.638	83,06
<100% y ≥90%.....	68	3,59	19	23,75	87	4,41
<90% y ≥70%.....	75	3,96	13	16,25	88	4,46
<70% y ≥60%.....	39	2,06	3	3,75	42	2,13
<60% y >50%.....	107	5,66	9	11,25	116	5,88
≤50%.....	1	0,05	-	-	1	0,05
Total	1.892	100,00	80	100,00	1.972	100,00

2.3.6. Desglose del grado de participación nominal pública de las empresas públicas territoriales

Participación nominal	100%	< 100% y ≥ 90%	< 90% y ≥ 70%	< 70% y ≥ 60%	< 60% y > 50%	≤ 50 %	TOTAL
JUNTA DE ANDALUCÍA	366	17	17	6	24	-	430
Con participación pública solo de ámbito territorial	364	11	15	6	23	-	419
Autonómicas	56	2	7	4	3	-	72
Provinciales	35	2	2	1	2	-	42
Municipales	273	7	6	1	18	-	305
Con participación pública de ámbito territorial y estatal	2	6	2	-	1	-	11
Autonómicas	1	2	1	-	-	-	4
Provinciales	-	-	1	-	1	-	2
Municipales	1	4	-	-	-	-	5
DIPUTACIÓN GENERAL DE ARAGÓN	56	3	3	5	7	1	75
Con participación pública solo de ámbito territorial	55	1	2	5	6	1	70
Autonómicas	31	1	1	3	4	1	41
Provinciales	8	-	-	2	1	-	11
Municipales	16	-	1	-	1	-	18
Con participación pública de ámbito territorial y estatal	1	2	1	-	1	-	5
Autonómicas	1	1	1	-	1	-	4
Provinciales	-	-	-	-	-	-	-
Municipales	-	1	-	-	-	-	1
PRINCIPADO DE ASTURIAS	44	1	2	6	7	-	60
Con participación pública solo de ámbito territorial	41	1	2	6	6	-	56
Autonómicas	29	1	1	5	4	-	40
Municipales	12	-	1	1	2	-	16
Con participación pública de ámbito territorial y estatal	3	-	-	-	1	-	4
Autonómicas	3	-	-	-	1	-	4
Municipales	-	-	-	-	-	-	-
COMUNIDAD AUTÓNOMA DE BALEARES	57	1	2	-	-	-	60
Con participación pública solo de ámbito territorial	57	-	1	-	-	-	58
Autonómicas	34	-	1	-	-	-	35
Provinciales	3	-	-	-	-	-	3
Municipales	20	-	-	-	-	-	20
Con participación pública de ámbito territorial y estatal	-	1	1	-	-	-	2
Autonómicas	-	-	1	-	-	-	1
Provinciales	-	-	-	-	-	-	-
Municipales	-	1	-	-	-	-	1
COMUNIDAD DE CANARIAS	87	4	6	2	8	-	107
Con participación pública solo de ámbito territorial	84	3	5	2	7	-	101
Autonómicas	26	1	1	1	1	-	30
Provinciales	19	2	4	1	4	-	30
Municipales	39	-	-	-	2	-	41
Con participación pública de ámbito territorial y estatal	3	1	1	-	1	-	6
Autonómicas	3	-	-	-	1	-	4
Provinciales	-	1	1	-	-	-	2

Participación nominal	100%	< 100% y ≥ 90%	< 90% y ≥ 70%	< 70% y ≥ 60%	< 60% y > 50%	≤50 %	TOTAL
Municipales	-	-	-	-	-	-	-
DIPUTACIÓN REGIONAL DE CANTABRIA	38	2	1	1	5	-	47
Con participación pública solo de ámbito territorial	36	1	1	1	5	-	44
Autonómicas	29	1	1	1	4	-	36
Municipales	7	-	-	-	1	-	8
Con participación pública de ámbito territorial y estatal	2	1	-	-	-	-	3
Autonómicas	2	-	-	-	-	-	2
Municipales	-	1	-	-	-	-	1
JUNTA DE COMUNIDADES DE CASTILLA-LA MANCHA	36	-	2	-	2	-	40
Con participación pública solo de ámbito territorial	35	-	1	-	2	-	38
Autonómicas	16	-	-	-	1	-	17
Provinciales	2	-	1	-	-	-	3
Municipales	17	-	-	-	1	-	18
Con participación pública de ámbito territorial y estatal	1	-	1	-	-	-	2
Autonómicas	1	-	1	-	-	-	2
Provinciales	-	-	-	-	-	-	-
Municipales	-	-	-	-	-	-	-
JUNTA DE CASTILLA Y LEÓN	41	6	3	-	7	-	57
Con participación pública solo de ámbito territorial	38	5	2	-	7	-	52
Autonómicas	12	1	-	-	3	-	16
Provinciales	4	1	1	-	1	-	7
Municipales	22	3	1	-	3	-	29
Con participación pública de ámbito territorial y estatal	3	1	1	-	-	-	5
Autonómicas	2	-	1	-	-	-	3
Provinciales	-	-	-	-	-	-	-
Municipales	1	1	-	-	-	-	2
GENERALITAT DE CATALUÑA	300	22	19	8	17	-	366
Con participación pública solo de ámbito territorial	296	21	19	7	16	-	359
Autonómicas	91	8	4	-	5	-	108
Provinciales	21	2	1	2	-	-	26
Municipales	184	11	14	5	11	-	225
Con participación pública de ámbito territorial y estatal	4	1	-	1	1	-	7
Autonómicas	1	-	-	-	1	-	2
Provinciales	2	-	-	1	-	-	3
Municipales	1	1	-	-	-	-	2
JUNTA DE EXTREMADURA	49	2	-	-	1	-	52
Con participación pública solo de ámbito territorial	49	2	-	-	1	-	52
Autonómicas	23	1	-	-	-	-	24
Provinciales	2	-	-	-	-	-	2
Municipales	24	1	-	-	1	-	26
Con participación pública de ámbito territorial y estatal	-	-	-	-	-	-	-
Autonómicas	-	-	-	-	-	-	-
Provinciales	-	-	-	-	-	-	-
Municipales	-	-	-	-	-	-	-

Participación nominal	100%	< 100% y ≥ 90%	< 90% y ≥ 70%	< 70% y ≥ 60%	< 60% y > 50%	≤50 %	TOTAL
XUNTA DE GALICIA	43	2	4	5	6	-	60
Con participación pública solo de ámbito territorial	41	2	3	5	5	-	56
Autonómicas	26	2	2	5	1	-	36
Provinciales	-	-	1	-	-	-	1
Municipales	15	-	-	-	4	-	19
Con participación pública de ámbito territorial y estatal	2	-	1	-	1	-	4
Autonómicas	1	-	1	-	1	-	3
Provinciales	-	-	-	-	-	-	-
Municipales	1	-	-	-	-	-	1
COMUNIDAD DE MADRID	99	8	9	1	6	-	123
Con participación pública solo de ámbito territorial	99	7	8	1	6	-	121
Autonómicas	43	6	6	1	2	-	58
Provinciales	1	-	1	-	-	-	2
Municipales	55	1	1	-	4	-	61
Con participación pública de ámbito territorial y estatal	0	1	1	-	-	-	2
Autonómicas	-	-	-	-	-	-	-
Provinciales	-	-	-	-	-	-	-
Municipales	-	1	1	-	-	-	2
REGIÓN DE MURCIA	40	2	3	-	7	-	52
Con participación pública solo de ámbito territorial	38	1	2	-	7	-	48
Autonómicas	21	1	1	-	1	-	24
Municipales	17	-	1	-	6	-	24
Con participación pública de ámbito territorial y estatal	2	1	1	-	-	-	4
Autonómicas	2	-	1	-	-	-	3
Municipales	-	1	-	-	-	-	1
COMUNIDAD FORAL DE NAVARRA	40	2	5	-	1	-	48
Con participación pública solo de ámbito territorial	39	2	3	-	1	-	45
Autonómicas	32	2	3	-	1	-	38
Provinciales	1	-	-	-	-	-	1
Municipales	6	-	-	-	-	-	6
Con participación pública de ámbito territorial y estatal	1	-	2	-	-	-	3
Autonómicas	-	-	2	-	-	-	2
Provinciales	-	-	-	-	-	-	-
Municipales	1	-	-	-	-	-	1
COMUNIDAD DE LA RIOJA	12	-	1	-	-	-	13
Con participación pública solo de ámbito territorial	11	-	1	-	-	-	12
Autonómicas	9	-	1	-	-	-	10
Municipales	2	-	-	-	-	-	2
Con participación pública de ámbito territorial y estatal	1	-	-	-	-	-	1
Autonómicas	1	-	-	-	-	-	1
Municipales	-	-	-	-	-	-	-
GENERALITAT VALENCIANA	78	4	1	2	10	-	95
Con participación pública solo de ámbito territorial	73	2	1	2	10	-	88

Participación nominal	100%	< 100% y ≥ 90%	< 90% y ≥ 70%	< 70% y ≥ 60%	< 60% y > 50%	≤50 %	TOTAL
Autonómicas	42	2	1	1	5	-	51
Provinciales	7	-	-	-	2	-	9
Municipales	24	-	-	1	3	-	28
Con participación pública de ámbito territorial y estatal	5	2	-	-	-	-	7
Autonómicas	5	-	-	-	-	-	5
Provinciales	-	-	-	-	-	-	-
Municipales	-	2	-	-	-	-	2
COMUNIDAD AUTÓNOMA DE EUSKADI	236	10	9	6	8	-	269
Con participación pública solo de ámbito territorial	232	8	8	5	6	-	259
Autonómicas	74	5	7	1	2	-	89
Provinciales	39	1	-	1	1	-	42
Municipales	119	2	1	3	3	-	128
Con participación pública de ámbito territorial y estatal	4	2	1	1	2	-	10
Autonómicas	4	-	-	-	-	-	4
Provinciales	-	1	1	1	2	-	5
Municipales	-	1	-	-	-	-	1
CIUDAD AUTÓNOMA DE CEUTA	11	-	1	-	-	-	12
Con participación pública solo de ámbito territorial	11	-	1	-	-	-	12
Autonómicas	11	-	1	-	-	-	12
Con participación pública de ámbito territorial y estatal	-	-	-	-	-	-	-
Autonómicas	-	-	-	-	-	-	-
CIUDAD AUTÓNOMA DE MELILLA	4	-	-	-	-	-	4
Con participación pública solo de ámbito territorial	3	-	-	-	-	-	3
Autonómicas	3	-	-	-	-	-	3
Con participación pública de ámbito territorial y estatal	1	-	-	-	-	-	1
Autonómicas	1	-	-	-	-	-	1
VARIAS COMUNIDADES AUTONOMAS	1	1	-	-	-	-	2
Con participación pública solo de ámbito territorial	1	1	-	-	-	-	2
Autonómicas	1	1	-	-	-	-	2
Con participación pública de ámbito territorial y estatal	-	-	-	-	-	-	-
Autonómicas	-	-	-	-	-	-	-
Total	1.638	87	88	42	116	1	1.972

2.3.5. Grado de participación de las empresas públicas territoriales

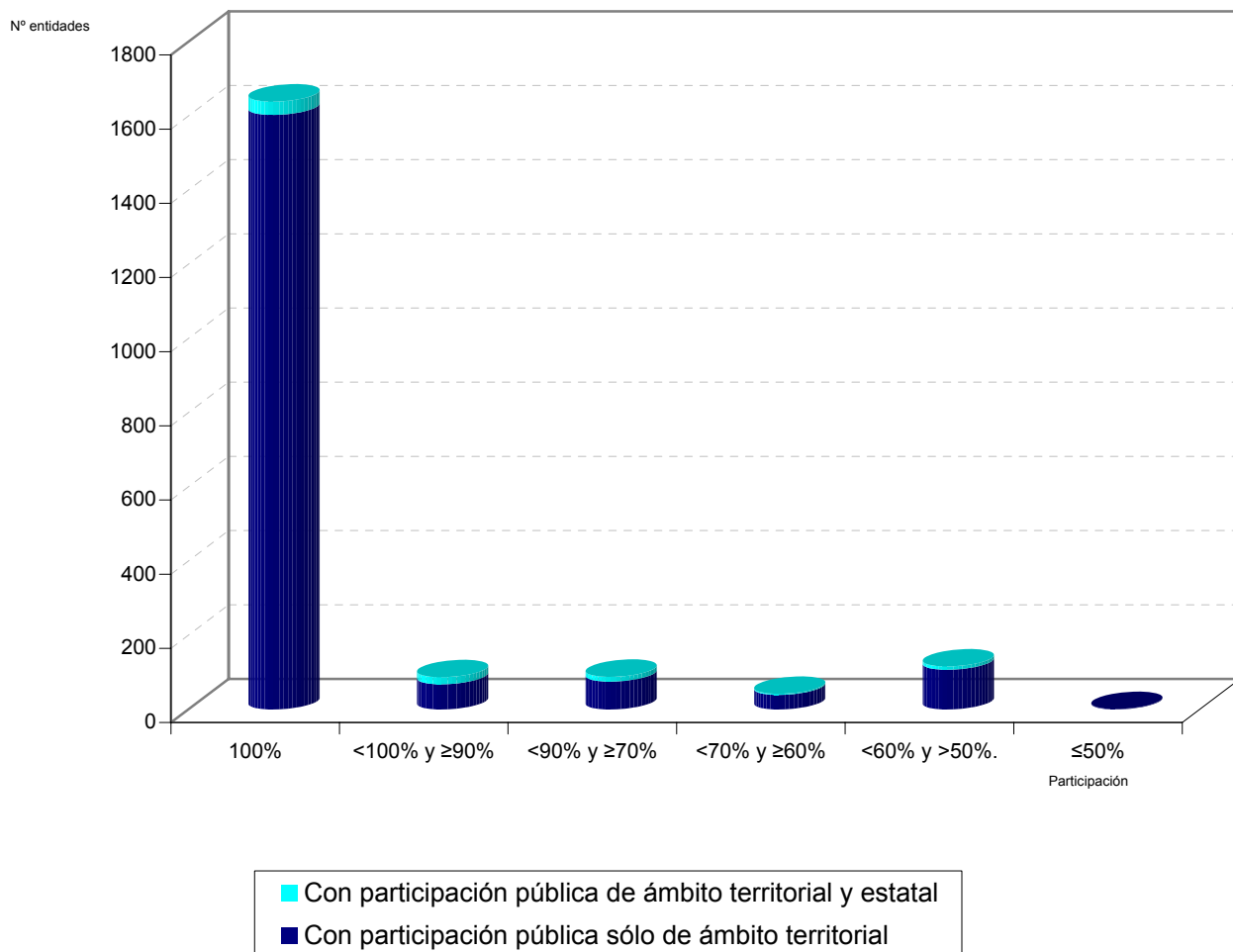

2.3.6.Desglose por Comunidades Autónomas del grado de participación de las empresas públicas territoriales

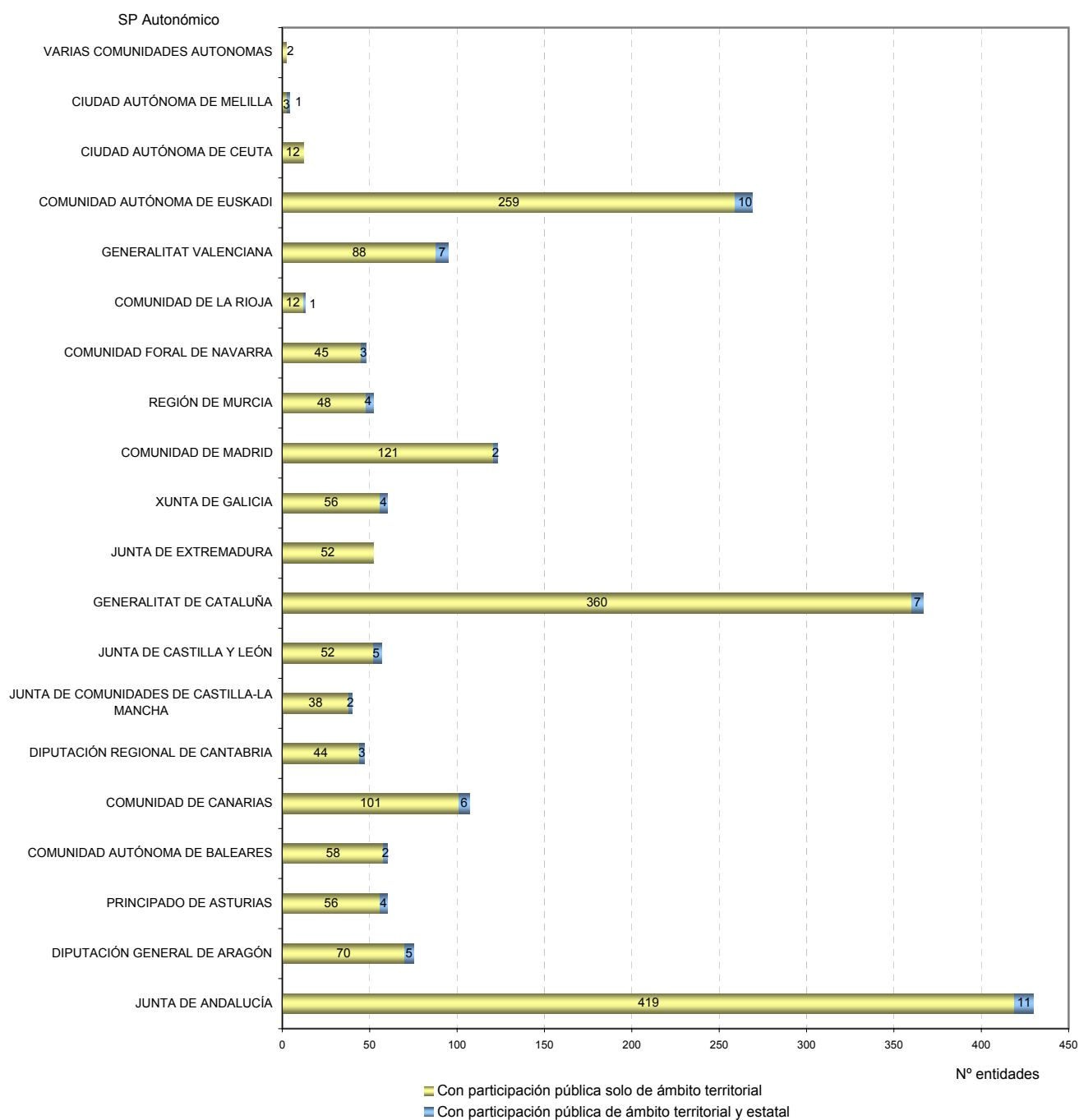

2.3.4. Sociedades estatales con participación del S.P.E. territorial

Denominación social	Porcentaje nominal	Porcentaje nominal estatal	Porcentaje nominal territorial
Participación territorial nominal = 50%			
CONSORCIO VALENCIA 2007	100,00	50,00	50,00
Participación territorial nominal < 50% y ≥ 40%			
MERCADOS CENTRALES DE ABASTECIMIENTO DE ASTURIAS, S.A.	100,00	51,00	49,00
BARCELONA HOLDING OLIMPICO, S.A.	100,00	51,00	49,00
MERCADOS CENTRALES DE ABASTECIMIENTO DE LAS PALMAS, S.A.	99,90	58,30	41,60
Participación territorial nominal < 40% y ≥ 20%			
PUERTO SECO DE MADRID, S.A.	100,00	64,08	35,92
GESTION DEL SUELO DE ENSIDESA, S.A.	92,50	59,09	33,41
EXPOAGUA ZARAGOZA 2008, SOCIEDAD ANÓNIMA	100,00	70,00	30,00
GESTIONES URBANISTICAS DE LA RIOJA, S.A.	100,00	75,00	25,00
Participación territorial nominal ≤ 20 %			
SOCIEDAD PARA EL DESARROLLO INDUSTRIAL DE EXTREMADURA, S.A.	81,25	62,29	18,96
SUELO EMPRESARIAL DEL ATLÁNTICO, S.L.	100,00	85,00	15,00
DEPURADORA DEL BAIX LLOBREGAT, S.A.	100,00	85,00	15,00
SUELO INDUSTRIAL DE GALICIA, S.A.	66,78	53,61	13,17
MERCADOS CENTRALES DE ABASTECIMIENTO DE MALAGA, S.A.	99,88	87,23	12,65
SOCIEDAD ESTATAL CANAL DE NAVARRA S.A.	100,00	89,45	10,55
SOCIEDAD PARA EL DESARROLLO INDUSTRIAL DE ANDALUCIA, S.A.	68,87	60,29	8,58
MERCADOS CENTRALES DE ABASTECIMIENTO DE ALGECIRAS, S.A.	100,00	94,90	5,10
VALENCIA PLATAFORMA INTERMODAL Y LOGISTICA, S.A.	100,00	95,86	4,14
MERCADOS CENTRALES DE ABASTECIMIENTO DE BADAJOZ, S.A.	98,43	96,82	1,61
COMPAÑIA ESPAÑOLA DE REAFIANZAMIENTO, S.A.	94,16	93,80	0,36

Denominación social	Porcentaje nominal	Porcentaje nominal territorial	Porcentaje nominal estatal
MERCADOS CENTRALES DE ABASTECIMIENTO DE JEREZ, S.A. (8) .	99,74	51,14	48,60
MERCADOS CENTRALES DE ABASTECIMIENTO DE MADRID, S.A. (8) .	99,73	51,13	48,60
MERCADOS CENTRALES DE ABASTECIMIENTO DE ALICANTE, S.A. (8)	99,72	51,22	48,50
MERCADOS CENTRALES DE ABASTECIMIENTO DE GRANADA, S.A. (8) .	99,50	51,00	48,50
MERCADOS CENTRALES DE ABASTECIMIENTO DE SEVILLA, S.A. (8) .	99,45	51,25	48,20
PARQUE EMPRESARIAL DE CANTABRIA, S.L. (3)	100,00	52,00	48,00
PARQUE EMPRESARIAL DE VILLAESCUSA, S.L. (3)	100,00	52,00	48,00
MERCADOS CENTRALES DE ABASTECIMIENTO DE SALAMANCA, S.A. (8) .	97,90	51,00	46,90
LONJA GIJON-MUSEL, S.A. (2)	54,92	8,65	46,27
MERCADOS CENTRALES DE ABASTECIMIENTO DE PALMA DE MALLORCA, S.A. (8) .	99,90	54,70	45,20
SOCIEDAD PROMOTORA DEL PLAN ESPECIAL DEL PUERTO DE MÁLAGA (3)	70,02	24,98	45,04
ZONA DE ACTIVIDADES LOGÍSTICAS E INDUSTRIALES DE ASTURIAS, S.A (3)	100,00	55,00	45,00
ZAL CAMPO DE GIBRALTAR S.A. (2)	90,00	45,00	45,00
HOSPITAL CLINICO Y PROVINCIAL DE BARCELONA (6) .	100,00	56,00	44,00
MERCADOS CENTRALES DE ABASTECIMIENTO DE TENERIFE, S.A. (6)	99,79	59,09	40,70
SOCIEDAD DE PROMOCION Y EQUIPAMIENTO DEL SUELO DE LORCA, S.A. (3)	88,65	48,36	40,29
MERCADOS CENTRALES DE ABASTECIMIENTO DE PAMPLONA, S.A. (9) .	100,00	60,00	40,00
SERVICIO DE INCINERACIÓN DE RESIDUOS URBANOS, S.A. (5)	100,00	60,00	40,00
Participación estatal nominal < 40% y ≥ 20%			
MERCADOS CENTRALES DE ABASTECIMIENTO DE BILBAO, S.A. (8) .	98,75	59,85	38,90
MERCADOS CENTRALES DE ABASTECIMIENTO DE BARCELONA, S.A. (9) .	99,65	62,85	36,80
MERCADOS CENTRALES DE ABASTECIMIENTO DE LEON, S.A. (8) .	100,00	63,20	36,80
CARTUJA 93, S.A. (3) .	100,00	66,00	34,00
MEGATURBINAS DE ARINAGA, S.A. (3)	100,00	66,67	33,33
RECUPERACIÓN DE LA ENERGÍA, S.A. (6)	67,00	34,00	33,00
ESTADIO OLIMPICO DE SEVILLA, S.A.(3)	92,41	61,93	30,48
SOCIEDAD ANONIMA DE GESTION DEL CENTRO DE SUPERCOMPUTACION DE GALICIA (2)	100,00	70,00	30,00
ASOCIACION MIXTA DE COMPENSACION DEL POLIGONO INDUSTRIAL VALLE DE GUIMAR (5)	65,00	35,00	30,00
BARCELONA REGIONAL AGENCIA METROPOLITANA DE DESENVOLUPAMENT URBANISTIC I D´ INFRAESTRUCTURES, S.A. (9)	100,00	70,60	29,40
PARQUES EOLICOS GAVIOTA, S.A. (2)	56,00	28,00	28,00

Denominación social	Porcentaje nominal	Porcentaje nominal territorial	Porcentaje nominal estatal
SOCIEDAD PARA EL DESARROLLO INDUSTRIAL DE ARAGÓN, S.A.(2)	57,00	29,00	28,00
PARC EOLIC BAIX EBRE, S.A.(2)	50,66	25,33	25,33
FESTIVAL INTERNACIONAL DE CINE DE SAN SEBASTIAN, S.A. (3)	100,00	75,00	25,00
JAIZKIBIA,S.A. (3)	100,00	75,00	25,00
PLATEA GESTIÓN, S.A. (3)	82,00	57,00	25,00
SOCIEDAD INVESTIGACION Y EXPLOTACION MINERA DE CASTILLA Y LEON, S.A. (2)	51,00	26,00	25,00
CLUB DE CAMPO VILLA MADRID, S.A. (8) .	75,50	51,00	24,50
SOTAVENTO GALICIA, S.A. (2)	51,50	31,00	20,50
CIDADE UNIVERSITARIA DE VIGO, S.A.(3)	80,00	60,00	20,00
SOCIEDAD DE FOMENTO E INVERSIONES DE TENERIFE,S.A. (6)	80,00	60,00	20,00
Participación estatal nominal < 20 %			
EUSKOMODAL, S.A. (6)	55,27	36,77	18,50
CENTRO EUROPEO DE EMPRESAS E INNOVACION DE ARAGON, S.A. (3)	98,84	84,41	14,43
NAVARRA DE SUELO INDUSTRIAL, S.A. (2)	76,19	61,90	14,29
MARGEN INDUSTRIAL Y LOGÍSTICA, S.A. (3)	100,00	90,00	10,00
POLIGONO INDUSTRIAL DE GRANADILLA (3)	100,00	90,00	10,00
NATURAL CLIMATE SYSTEMS, S.A. (2)	76,00	66,00	10,00
SOCIEDAD PARA EL DESARROLLO INDUSTRIAL DE CASTILLA-LA MANCHA (3)	84,24	76,08	8,16
CENTROS EUROPEOS DE EMPRESAS E INNOVACION DE CASTILLA Y LEON S.A. (3)	76,20	69,26	6,94
COMERCIALIZADORA DE PRODUCTOS MARROQUINEROS DE UBRIQUE, S.A. (6)	70,68	64,83	5,85
GESTION URBANISTICA DE BALEARES, S.A.(2)	79,96	74,63	5,33
ZARAMAREN ERABILPEN GARBIA, S.A.(5)	61,61	57,74	3,87
SEVILLA SEED CAPITAL, SOCIEDAD DE CAPITAL RIESGO (6)	59,36	55,66	3,70
SEED CAPITAL DE BIZKAIA, SOCIEDAD GESTORA DE ENTIDADES DE CAPITAL RIESGO, S.A.(6)	54,64	52,82	1,82
BEAZ S.A. (5)	90,02	89,20	0,82
SEED CAPITAL DE BIZKAIA, FONDO DE CAPITAL RIESGO (6)	88,27	88,16	0,11

(2) Entidad participada por el Sector Público Autonómico y el Sector Público Estatal

(3) Entidad participada por el Sector Público Autonómico, el Sector Público Local y el Sector Público Estatal

(5) Entidad participada por el Sector Público Provincial y el Sector Público Estatal

(6) Entidad participada por el Sector Público Provincial, el Sector Público Autonómico y/o Municipal y el Sector Público Estatal

(8) Entidad participada por el Sector Público Municipal y el Sector Público Estatal

(9) Entidad participada por el Sector Público Municipal, el Sector Público Autonómico y/o Provincial y el Sector Público Estatal

2.3.5. Sociedades territoriales con participación del S.P.E. estatal

Denominación social	Porcentaje nominal	Porcentaje nominal territorial	Porcentaje nominal estatal
Participación estatal nominal = 50%			
ALTA VELOCIDAD ALICANTE- NODO DE TRANSPORTES, S.A.(3)	100,00	50,00	50,00
BARCELONA SAGRERA ALTA VELOCITAT, S.A.(3)	100,00	50,00	50,00
BILBAO RIA 2000, S.A. (3)	100,00	50,00	50,00
CARTAGENA ALTA VELOCIDAD, S.A. (2)	100,00	50,00	50,00
COMVAL EMPRENDE, F.C.R. (2)	100,00	50,00	50,00
FONDO CLM INVERSIÓN EMPRESARIAL EN CASTILLA LA MANCHA, F.C.R. (2)	100,00	50,00	50,00
GIJÓN AL NORTE, S.A. (3)	100,00	50,00	50,00
GRAN TELESCOPIO CANARIAS, S.A. (2)	100,00	50,00	50,00
LEON ALTA VELOCIDAD 2003, S.A.(3)	100,00	50,00	50,00
LOGROÑO INTEGRACIÓN DEL FERROCARRIL 2002, S.A. (3)	100,00	50,00	50,00
MURCIA ALTA VELOCIDAD, S.A. (2)	100,00	50,00	50,00
PARQUE EMPRESARIAL DE REQUENA, S.L. (2)	100,00	50,00	50,00
PARQUE EMPRESARIAL DE SAGUNTO, S.L. (2)	100,00	50,00	50,00
PARQUE EMPRESARIAL Y TECNOLOGICO MARISMAS DEL PALMONES, S.A. (8)	100,00	50,00	50,00
PARQUE MARITIMO DE SANTA CRUZ DE TENERIFE (8)	100,00	50,00	50,00
RESIDUOS DE MELILLA, S.A. (2).	100,00	50,00	50,00
SOCIEDAD PARA EL DESAROLLO DE LA COMARCAS MINERAS, S.A. (2)	100,00	50,00	50,00
VALENCIA PARQUE CENTRAL ALTA VELOCIDAD 2003, S.A.(3)	100,00	50,00	50,00
VALLADOLID ALTA VELOCIDAD 2003, S.A.(3)	100,00	50,00	50,00
ZARAGOZA ALTA VELOCIDAD, S.A. (3)	100,00	50,00	50,00
Participación estatal nominal < 50% y ≥ 40%			
MERCADOS CENTRALES DE ABASTECIMIENTO DE SANTIAGO, S.A. (8).	100,00	51,00	49,00
MERCADOS CENTRALES DE ABASTECIMIENTO DE CÓRDOBA, S.A.(8)	99,90	51,00	48,90
MERCADOS CENTRALES DE ABASTECIMIENTO DE MURCIA, S.A. (8) .	99,90	51,00	48,90
MERCADOS CENTRALES DE ABASTECIMIENTO DE VALENCIA, S.A. (8) .	99,80	51,00	48,80
MERCADOS CENTRALES DE ABASTECIMIENTO DE ZARAGOZA, S.A. (8) .	99,80	51,00	48,80
MERCADOS CENTRALES DE ABASTECIMIENTO DE SANTANDER, S.A. (8) .	99,70	51,00	48,70

2.3.6. Entidades privadas con participación del S.P.E. estatal y S.P.E. territorial

Denominación social	Participación pública total	Participación estatal	Participación territorial
Participación pública nominal = 50%			
HIDROASTUR, S.A.	50,00	25,00	25,00
Participación pública nominal < 50% y ≥ 40%			
FUNDACIÓN DE LA COMUNIDAD VALENCIANA PARA LA PROMOCIÓN Y DESARROLLO COMERCIAL DEL PUERTO DE CASTELLÓN.	49,98	16,66	32,32
CONSTRUCCIONES MECÁNICAS URUEÑA, S.A.	49,43	20,99	28,44
ALAS - ALUMINIUM, S.A.	49,00	24,50	24,50
VENTURO XXI, S.A.	49,00	21,00	28,00
FOMENTO DE ENERGÍAS RENOVABLES DE ALAVA, S.A.	45,00	20,00	25,00
SOCIEDAD ANDALUZA DE VALORIZACION DE LA BIOMASA, S.A.	45,00	15,00	30,00
FUNDACIÓN DE LA COMUNIDAD VALENCIANA PARA LA INVESTIGACIÓN, PROMOCION Y ESTUDIOS COMERCIALES DE VALENCIAPORT	43,00	19,50	23,50
ZABALGARBI, S.A.	43,00	8,00	35,00
MARINA SECA Y VARADERO DE CEUTA, S.A.	40,00	35,00	5,00
SOCIEDAD EOLICA LOS LANCES, S.A.	40,00	20,00	20,00
Participación pública nominal < 40% y ≥ 20%			
PRIVILEGE ADVANCED SURFACES, S.A.	39,98	19,98	20,00
MATARO ENERGIA SOSTENIBLE, S.A.	35,00	10,00	25,00
INVERASTURIAS I, F.I. CAPITAL-RIESGO	34,00	30,00	4,00
FELGUERA RAIL, S.A.	33,74	11,24	22,50
ADVANCED COMMUNICATION RESEARCH AND DEVELOPMENT, S.A.	31,76	11,76	20,00
MCC DESARROLLO, S.P.E., S.A.	31,30	1,30	30,00
FUNDACIÓN PARA LA PROMOCIÓN DEL PUERTO DE ALICANTE	28,20	12,82	15,38
MCC PROMOCION EMPRESARIAL SPE, S.A.	23,83	1,10	22,73
CENTRO DE EMPRESAS RIOTINTO, S.A.	23,50	2,40	21,10
LUZARO ESTABLECIMIENTO FINANCIERO DE CRÉDITO, S.A.	22,35	4,70	17,65
Participación pública nominal ≤ 20%			
SOCIEDAD EOLICA DE ANDALUCIA, S.A.	6,67	6,67	0,00
CLUB FINANCIERO DE VIGO, S.A.	0,63	0,20	0,43

Denominación social	Participación pública total	Participación estatal	Participación territorial
FRANCE TELECOM OPERADORES DE TELECOMUNICACIONES, S.A.	0,03	0,02	0,01

2.3.7. Entidades con participación estatal y territorial

Entidades	Año 2006		Año 2005	
	Número de entidades	Porcentaje	Número de entidades	Porcentaje
Sociedades Estatales con participación del S.P.E.territorial.....	19	25,33	22	30,56
Con porcentaje nominal territorial = 50 %.....	1	1,33	1	1,39
Con porcentaje nominal territorial <50 % y ≥ 40 %.....	3	4,00	4	5,56
Con porcentaje nominal territorial <40 % y ≥ 20 %.....	4	5,33	5	6,94
Con porcentaje nominal territorial ≤ 20%	11	14,67	12	16,67
Sociedades Territoriales con participación del S.P.E. estatal.....	32	42,67	27	37,50
Con porcentaje nominal estatal = 50 %.....	20	26,67	16	22,22
Autonomicas	18	24,00	14	19,44
Provinciales	-	-	-	-
Municipales	2	2,67	2	2,78
Con porcentaje nominal estatal <50 % y ≥ 40 %	2	2,67	2	2,78
Autonomicas	2	2,67	2	2,78
Provinciales	-	-	-	-
Municipales	-	-	-	-
Con porcentaje nominal estatal <40 % y ≥ 20 %	9	12,00	8	11,11
Autonomicas	6	8,00	5	6,94
Provinciales	3	4,00	3	4,17
Municipales	-	-	-	-
Con porcentaje nominal estatal ≤ 20%	1	1,33	1	1,39
Autonomicas	1	1,33	1	1,39
Provinciales	-	-	-	-
Municipales	-	-	-	-
Entidades privadas con participación del S.P.E. estatal y territorial.....	24	32,00	23	31,94
Con porcentaje nominal total = 50 %.....	1	1,33	1	1,39
Con porcentaje nominal total <50 % y ≥ 40 %	10	13,34	11	15,28
Con porcentaje nominal total <40 % y ≥ 20 %	10	13,33	7	9,72
Con porcentaje nominal total ≤ 20%	3	4,00	4	5,56
Total.....	75	100,00	72	100,00

2.3.7. Entidades con participación estatal y territorial

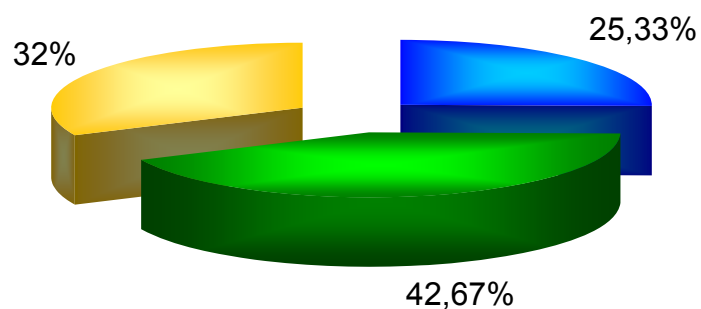

- Societades Estatales con participación del S.P.E. territorial (autonómico y local)
- Societades Territoriales (autonómicas y locales) con participación del S.P.E. estatal
- Entidades privadas con participación del S.P.E. estatal y territorial



2.4. ESTRUCTURA DE DOMINIO

2.4.1. Sector Público Empresarial Estatal

Entidad	Matriz	% Nominal	% Efectivo estatal	% Efectivo territorial	% Efectivo Público Total
ABRA INDUSTRIAL, S.A.	INFOINVEST, S.A.	100,00	100,00	0,00	100,00
ACENOR, S.A.	COFIVACASA, S.A.	100,00	100,00	0,00	100,00
ADMINISTRADOR DE INFRAESTRUCTURAS FERROVIARIAS	ESTADO	100,00	100,00	0,00	100,00
AENA DESARROLLO INTERNACIONAL, S.A.	AEROPUERTOS ESPAÑOLES Y NAVEGACION AEREA	100,00	100,00	0,00	100,00
AEROPUERTOS ESPAÑOLES Y NAVEGACION AEREA	ESTADO	100,00	100,00	0,00	100,00
AGENCIA EFE, S.A.	SOCIEDAD ESTATAL DE PARTICIPACIONES INDUSTRIALES	100,00	100,00	0,00	100,00
AGRUMINSA, S.A.	ABRA INDUSTRIAL, S.A.	100,00	100,00	0,00	100,00
AGUAS DE LA CUENCA DEL EBRO, S.A.	DIRECCIÓN GENERAL DEL PATRIMONIO DEL ESTADO	100,00	100,00	0,00	100,00
AGUAS DE LA CUENCA DEL GUADALQUIVIR, S.A.	DIRECCIÓN GENERAL DEL PATRIMONIO DEL ESTADO	100,00	100,00	0,00	100,00
AGUAS DE LA CUENCA DEL NORTE, S.A.	DIRECCIÓN GENERAL DEL PATRIMONIO DEL ESTADO	100,00	100,00	0,00	100,00
AGUAS DE LA CUENCA DEL SEGURA, S.A.	DIRECCIÓN GENERAL DEL PATRIMONIO DEL ESTADO	100,00	100,00	0,00	100,00
AGUAS DE LA CUENCA DEL TAJO, S.A.	DIRECCIÓN GENERAL DEL PATRIMONIO DEL ESTADO	100,00	100,00	0,00	100,00
AGUAS DE LAS CUENCAS MEDITERRANEAS, S.A.	DIRECCIÓN GENERAL DEL PATRIMONIO DEL ESTADO	100,00	100,00	0,00	100,00
AGUAS DEL DUERO, S.A.	DIRECCIÓN GENERAL DEL PATRIMONIO DEL ESTADO	100,00	100,00	0,00	100,00
AGUAS DEL JÚCAR, S.A., SOCIEDAD UNIPERSONAL	DIRECCIÓN GENERAL DEL PATRIMONIO DEL ESTADO	100,00	100,00	0,00	100,00
AHV-ENSIDESA CAPITAL, S.A.	COFIVACASA, S.A.	100,00	100,00	0,00	100,00
ALCOHOLES NUÑEZ, S.L.	EXPASA AGRICULTURA Y GANADERÍA, S.A.	100,00	100,00	0,00	100,00
ALIMENTOS Y ACEITES, S.A.	SOCIEDAD ESTATAL DE PARTICIPACIONES INDUSTRIALES	91,96	91,96	0,00	91,96
	FONDO ESPAÑOL DE GARANTIA AGRARIA	8,04	8,04	0,00	8,04
		-----	-----	-----	-----
		100,00	100,00	0,00	100,00
APARCAMIENTO ZONA FRANCA S.L.	INMOBILIARIA DE LA ZONA FRANCA DE CÁDIZ S.L.	100,00	100,00	0,00	100,00
APARCAMIENTOS SUBTERRANEOS DE VIGO, S.L.	CONSORCIO DE LA ZONA FRANCA DE VIGO	100,00	100,00	0,00	100,00
APROTEC, S.A.	MERCADOS CENTRALES DE ABASTECIMIENTO, S.A.	100,00	100,00	0,00	100,00
ASTILLEROS ESPAÑOLES, S.A. (EN LIQUIDACIÓN)	SOCIEDAD ESTATAL DE PARTICIPACIONES INDUSTRIALES	100,00	100,00	0,00	100,00
ASTURIANA DE SERVICIOS PORTUARIOS,S.L.U.	EUROPEAN BULK HANDLING INSTALLATION, S.A.	100,00	70,64	0,00	70,64
AUTORIDAD PORTUARIA DE ALICANTE	ESTADO	100,00	100,00	0,00	100,00
AUTORIDAD PORTUARIA DE ALMERÍA	ESTADO	100,00	100,00	0,00	100,00

Entidad	Matriz	% Nominal	% Efectivo estatal	% Efectivo territorial	% Efectivo Público Total
AUTORIDAD PORTUARIA DE AVILES	ESTADO	100,00	100,00	0,00	100,00
AUTORIDAD PORTUARIA DE BAHIA DE CADIZ	ESTADO	100,00	100,00	0,00	100,00
AUTORIDAD PORTUARIA DE BALEARES	ESTADO	100,00	100,00	0,00	100,00
AUTORIDAD PORTUARIA DE BARCELONA	ESTADO	100,00	100,00	0,00	100,00
AUTORIDAD PORTUARIA DE BILBAO	ESTADO	100,00	100,00	0,00	100,00
AUTORIDAD PORTUARIA DE CARTAGENA	ESTADO	100,00	100,00	0,00	100,00
AUTORIDAD PORTUARIA DE CASTELLON	ESTADO	100,00	100,00	0,00	100,00
AUTORIDAD PORTUARIA DE CEUTA	ESTADO	100,00	100,00	0,00	100,00
AUTORIDAD PORTUARIA DE FERROL-SAN CIPRIAN	ESTADO	100,00	100,00	0,00	100,00
AUTORIDAD PORTUARIA DE GIJON	ESTADO	100,00	100,00	0,00	100,00
AUTORIDAD PORTUARIA DE HUELVA	ESTADO	100,00	100,00	0,00	100,00
AUTORIDAD PORTUARIA DE LA BAHIA DE ALGECIRAS	ESTADO	100,00	100,00	0,00	100,00
AUTORIDAD PORTUARIA DE LA CORUÑA	ESTADO	100,00	100,00	0,00	100,00
AUTORIDAD PORTUARIA DE LAS PALMAS	ESTADO	100,00	100,00	0,00	100,00
AUTORIDAD PORTUARIA DE MALAGA	ESTADO	100,00	100,00	0,00	100,00
AUTORIDAD PORTUARIA DE MARIN Y RIA DE PONTEVEDRA	ESTADO	100,00	100,00	0,00	100,00
AUTORIDAD PORTUARIA DE MELILLA	ESTADO	100,00	100,00	0,00	100,00
AUTORIDAD PORTUARIA DE MOTRIL	ESTADO	100,00	100,00	0,00	100,00
AUTORIDAD PORTUARIA DE PASAJES	ESTADO	100,00	100,00	0,00	100,00
AUTORIDAD PORTUARIA DE SANTA CRUZ DE TENERIFE	ESTADO	100,00	100,00	0,00	100,00
AUTORIDAD PORTUARIA DE SANTANDER	ESTADO	100,00	100,00	0,00	100,00
AUTORIDAD PORTUARIA DE SEVILLA	ESTADO	100,00	100,00	0,00	100,00
AUTORIDAD PORTUARIA DE TARRAGONA	ESTADO	100,00	100,00	0,00	100,00
AUTORIDAD PORTUARIA DE VALENCIA	ESTADO	100,00	100,00	0,00	100,00
AUTORIDAD PORTUARIA DE VIGO	ESTADO	100,00	100,00	0,00	100,00
AUTORIDAD PORTUARIA DE VILLAGARCIA DE AROSA	ESTADO	100,00	100,00	0,00	100,00
AXIS PARTICIPACIONES EMPRESARIALES, SGEGR, S.A.	INSTITUTO DE CREDITO OFICIAL	100,00	100,00	0,00	100,00
BABCOCK WILCOX ESPAÑOLA, S.A.	COFIVACASA, S.A.	100,00	100,00	0,00	100,00
BANESTO ENISA SEPI DESARROLLO, F.C.R.	BANESTO	33,34	0,03	0,00	0,03

Entidad	Matriz	% Nominal	% Efectivo estatal	% Efectivo territorial	% Efectivo Público Total
	EMPRESA NACIONAL DE INNOVACION, S.A.	33,33	33,33	0,00	33,33
	SEPI DESARROLLO EMPRESARIAL, S.A.	33,33	33,33	0,00	33,33
		-----	-----	-----	-----
		100,00	66,69	0,00	66,69
BARCELONA HOLDING OLIMPICO, S.A.	DIRECCIÓN GENERAL DEL PATRIMONIO DEL ESTADO	51,00	51,00	0,00	51,00
	AYUNTAMIENTO DE BARCELONA	49,00	0,00	49,00	49,00
		-----	-----	-----	-----
		100,00	51,00	49,00	100,00
CÁLCULO Y TRATAMIENTO DE LA INFORMACIÓN, CTI, S.A.	COMPAÑIA ESPAÑOLA DE SEGUROS DE CREDITO A LA EXPORTACION, S.A.	50,23	25,26	0,00	25,26
	INFORMA, D Y B, S.A.	49,77	24,77	0,00	24,77
		-----	-----	-----	-----
		100,00	50,03	0,00	50,03
CENTRO INTERMODAL DE LOGISTICA, S.A.	AUTORIDAD PORTUARIA DE BARCELONA	51,00	51,00	0,00	51,00
	S. E. P. E.S. ENTIDAD PUBLICA EMPRESARIAL DE SUELO	17,00	17,00	0,00	17,00
		-----	-----	-----	-----
		68,00	68,00	0,00	68,00
CENTRO MINERO DE PENOUTA, S.A.	MINAS DE ALMADEN Y ARRAYANES, S.A.	100,00	100,00	0,00	100,00
CENTRO PARA EL DESARROLLO TECNOLOGICO INDUSTRIAL	ESTADO	100,00	100,00	0,00	100,00
CENTROS LOGISTICOS AEROPORTUARIOS, S.A.	AEROPUERTOS ESPAÑOLES Y NAVEGACION AEREA	100,00	100,00	0,00	100,00
CESCEMEX	CONSORCIO INTERNACIONAL DE ASEGURADORAS DE CRÉDITO, S.A.	51,00	13,08	0,00	13,08
CHRONOEXPRES, S.A.	SOCIEDAD ESTATAL CORREOS Y TELEGRAFOS, S.A.	100,00	100,00	0,00	100,00
CIREX, S.A.	DEFEX, S.A.	100,00	51,00	0,00	51,00
COFIVACASA, S.A.	SOCIEDAD ESTATAL DE PARTICIPACIONES INDUSTRIALES	100,00	100,00	0,00	100,00
COIN ASESORES, S.A.	COMERCIAL DEL FERROCARRIL, S.A.	100,00	100,00	0,00	100,00
COLONIZACION Y TRANSFORMACION AGRARIA, S.A.	EMPRESA DE TRANSFORMACION AGRARIA, S.A.	100,00	100,00	0,00	100,00
COMERCIAL DEL FERROCARRIL, S.A.	ADMINISTRADOR DE INFRAESTRUCTURAS FERROVIARIAS	51,00	51,00	0,00	51,00
	RENFE-OPERADORA	49,00	49,00	0,00	49,00
		-----	-----	-----	-----
		100,00	100,00	0,00	100,00
COMPAÑIA ARGENTINA DE SEGUROS DE CRÉDITO A LA EXPORTACIÓN, S.A.	CONSORCIO INTERNACIONAL DE ASEGURADORAS DE CRÉDITO, S.A.	85,44	21,91	0,00	21,91
COMPAÑIA DE LOS FERROCARRILES DE MADRID A ZARAGOZA Y ALICANTE, S.A. (EN LIQUIDACION)	DIRECCIÓN GENERAL DEL PATRIMONIO DEL ESTADO	100,00	100,00	0,00	100,00
COMPAÑIA DEL FERROCARRIL CENTRAL DE ARAGON, S.A. (EN LIQUIDACION)	DIRECCIÓN GENERAL DEL PATRIMONIO DEL ESTADO	100,00	100,00	0,00	100,00

Entidad	Matriz	% Nominal	% Efectivo estatal	% Efectivo territorial	% Efectivo Público Total
COMPAÑÍA ESPAÑOLA DE FINANCIACION DEL DESARROLLO COFIDES, S.A.	INSTITUTO ESPAÑOL DE COMERCIO EXTERIOR	28,15	28,15	0,00	28,15
	INSTITUTO DE CREDITO OFICIAL	25,25	25,25	0,00	25,25
	BBVA (*)	21,81	0,02	0,00	0,02
	BANCO SANTANDER CENTRAL HISPANO (*)	13,73	0,01	0,00	0,01
	EMPRESA NACIONAL DE INNOVACION, S.A.	7,63	7,63	0,00	7,63
	BANCO SABADELL (*)	3,43	0,00	0,00	0,00
		-----	-----	-----	-----
		100,00	61,06	0,00	61,06
COMPAÑÍA ESPAÑOLA DE REAFIANZAMIENTO, S.A.	DIRECCIÓN GENERAL DEL PATRIMONIO DEL ESTADO	70,80	70,80	0,00	70,80
	INSTITUTO DE CREDITO OFICIAL	23,00	23,00	0,00	23,00
	BBVA (*)	2,68	0,00	0,00	0,00
	TRANSAVAL, S.G.R. (*)	0,18	0,00	0,00	0,00
	AVALIA ARAGON, SOCIEDAD DE GARANTÍA RECÍPROCA (1)	0,18	0,00	0,09	0,09
	SURAVAL, S.G.R.(1)	0,18	0,00	0,10	0,10
		-----	-----	-----	-----
		97,02	93,80	0,19	93,99
COMPAÑÍA ESPAÑOLA DE SEGUROS DE CREDITO A LA EXPORTACION, S.A.	DIRECCIÓN GENERAL DEL PATRIMONIO DEL ESTADO	50,25	50,25	0,00	50,25
	BBVA (*)	14,28	0,01	0,00	0,01
	BANCO SANTANDER CENTRAL HISPANO (*)	13,95	0,01	0,00	0,01
	BANCO SABADELL (*)	3,45	0,00	0,00	0,00
	BANCO POPULAR (*)	1,80	0,00	0,00	0,00
	BANCO PASTOR (*)	1,00	0,00	0,00	0,00
		-----	-----	-----	-----
		84,73	50,27	0,00	50,27
COMPAÑÍA ESPAÑOLA DE TABACO EN RAMA, S.A.	SOCIEDAD ESTATAL DE PARTICIPACIONES INDUSTRIALES	79,18	79,18	0,00	79,18
COMPAÑÍA GENERAL ESPAÑOLA DE AFRICA	DIRECCIÓN GENERAL DEL PATRIMONIO DEL ESTADO	100,00	100,00	0,00	100,00
CONSORCIO DE COMPENSACION DE SEGUROS	ESTADO	100,00	100,00	0,00	100,00
CONSORCIO DE LA ZONA FRANCA DE CÁDIZ	ESTADO	100,00	100,00	0,00	100,00
CONSORCIO DE LA ZONA FRANCA DE GRAN CANARIA	ESTADO	100,00	100,00	0,00	100,00
CONSORCIO DE LA ZONA FRANCA DE SANTA CRUZ DE TENERIFE	ESTADO	100,00	100,00	0,00	100,00
CONSORCIO DE LA ZONA FRANCA DE VIGO	ESTADO	100,00	100,00	0,00	100,00

Entidad	Matriz	% Nominal	% Efectivo estatal	% Efectivo territorial	% Efectivo Público Total
CONSORCIO INTERNACIONAL DE ASEGURADORAS DE CRÉDITO, S.A.	COMPAÑÍA ESPAÑOLA DE SEGUROS DE CREDITO A LA EXPORTACION, S.A.	51,00	25,64	0,00	25,64
CONSORCIO RIO SAN PEDRO	S. E. P. E.S. ENTIDAD PUBLICA EMPRESARIAL DE SUELO	64,76	64,76	0,00	64,76
CONSORCIO VALENCIA 2007	ESTADO	50,00	50,00	0,00	50,00
	GENERALITAT VALENCIANA	25,00	0,00	25,00	25,00
	AYUNTAMIENTO DE VALENCIA	25,00	0,00	25,00	25,00
		-----	-----	-----	-----
		100,00	50,00	50,00	100,00
CORPORACIÓN ALIMENTARIA QUALITY, S.A.	SOCIEDAD GENERAL DE LAS BAHÍAS DE CÁDIZ Y ALGECIRAS, S.A.	52,00	52,00	0,00	52,00
CORPORACIÓN DE RADIO Y TELEVISIÓN ESPAÑOLA, S.A.	ENTE PUBLICO DE RADIOTELEVISION ESPAÑOLA (en liquidación)	99,99	99,99	0,00	99,99
	SOCIEDAD ESTATAL DE PARTICIPACIONES INDUSTRIALES	0,01	0,01	0,00	0,01
		-----	-----	-----	-----
		100,00	100,00	0,00	100,00
CORREO HÍBRIDO, S.A.	SOCIEDAD ESTATAL CORREOS Y TELEGRAFOS, S.A.	100,00	100,00	0,00	100,00
CORREOS TELECOM, S.A.	SOCIEDAD ESTATAL CORREOS Y TELEGRAFOS, S.A.	100,00	100,00	0,00	100,00
DECYPAR, S.A.	COLONIZACION Y TRANSFORMACION AGRARIA, S.A.	100,00	100,00	0,00	100,00
DEFEX, S.A.	SOCIEDAD ESTATAL DE PARTICIPACIONES INDUSTRIALES	51,00	51,00	0,00	51,00
DEPURADORA DEL BAIX LLOBREGAT, S.A.	DIRECCIÓN GENERAL DEL PATRIMONIO DEL ESTADO	85,00	85,00	0,00	85,00
	AGENCIA CATALANA DE L' AIGUA	15,00	0,00	15,00	15,00
		-----	-----	-----	-----
		100,00	85,00	15,00	100,00
DESGASIFICACION Y LIMPIEZA DE TANQUES, S.A., EN LIQUIDACIÓN	IZAR CONSTRUCCIONES NAVALES, S.A. (EN LIQUIDACIÓN)	100,00	100,00	0,00	100,00
E-INFORMA, S.A.	INFORMA, D Y B, S.A.	99,99	49,77	0,00	49,77
	COMPAÑÍA ESPAÑOLA DE SEGUROS DE CREDITO A LA EXPORTACION, S.A.	0,01	0,01	0,00	0,01
		-----	-----	-----	-----
		100,00	49,78	0,00	49,78
EFE NEWS SERVICES, INC.	AGENCIA EFE, S.A.	100,00	100,00	0,00	100,00
EFEAGRO, S.A.	AGENCIA EFE, S.A.	50,00	50,00	0,00	50,00
	BBVA (*)	50,00	0,04	0,00	0,04
		-----	-----	-----	-----
		100,00	50,04	0,00	50,04
EFEGESTION, S.A.	AGENCIA EFE, S.A.	100,00	100,00	0,00	100,00
EMPRESA DE TRANSFORMACION AGRARIA, S.A.	SOCIEDAD ESTATAL DE PARTICIPACIONES INDUSTRIALES	51,00	51,00	0,00	51,00

Entidad	Matriz	% Nominal	% Efectivo estatal	% Efectivo territorial	% Efectivo Público Total
	FONDO ESPAÑOL DE GARANTIA AGRARIA	39,00	39,00	0,00	39,00
	DIRECCIÓN GENERAL DEL PATRIMONIO DEL ESTADO	10,00	10,00	0,00	10,00
	DIPUTACIÓN REGIONAL DE CANTABRIA	0,00	0,00	0,00	0,00
	JUNTA DE COMUNIDADES DE CASTILLA-LA MANCHA	0,00	0,00	0,00	0,00
	COMUNIDAD DE LA RIOJA	0,00	0,00	0,00	0,00
	COMUNIDAD DE MADRID	0,00	0,00	0,00	0,00
	REGIÓN DE MURCIA	0,00	0,00	0,00	0,00
	COMUNIDAD FORAL DE NAVARRA	0,00	0,00	0,00	0,00
		-----	-----	-----	-----
		100,00	100,00	0,00	100,00
EMPRESA DE TRANSFORMAÇÕES AGRARIAS, S.A.	EMPRESA DE TRANSFORMACION AGRARIA, S.A.	100,00	100,00	0,00	100,00
EMPRESA NACIONAL DE INNOVACION, S.A.	DIRECCIÓN GENERAL DEL PATRIMONIO DEL ESTADO	90,83	90,83	0,00	90,83
	CENTRO PARA EL DESARROLLO TECNOLÓGICO INDUSTRIAL	8,67	8,67	0,00	8,67
	INSTITUTO PARA LA DIVERSIFICACION Y AHORRO DE LA ENERGIA	0,50	0,50	0,00	0,50
		-----	-----	-----	-----
		100,00	100,00	0,00	100,00
EMPRESA NACIONAL DE RESIDUOS RADIATIVOS, S.A.	CENTRO DE INVESTIGACIONES ENERGETICAS, MEDIOAMBIENTALES Y TECNOLOGICAS	80,00	80,00	0,00	80,00
	SOCIEDAD ESTATAL DE PARTICIPACIONES INDUSTRIALES	20,00	20,00	0,00	20,00
		-----	-----	-----	-----
		100,00	100,00	0,00	100,00
EMPRESA PARA LA GESTION DE RESIDUOS INDUSTRIALES, S.A.	ENUSA INDUSTRIAS AVANZADAS, S.A.	100,00	100,00	0,00	100,00
ENAJENACION DE MATERIALES FERROVIARIOS, S.A.	ADMINISTRADOR DE INFRAESTRUCTURAS FERROVIARIAS RENFE-OPERADORA	65,00	65,00	0,00	65,00
		35,00	35,00	0,00	35,00
		-----	-----	-----	-----
		100,00	100,00	0,00	100,00
ENTE PUBLICO DE RADIOTELEVISION ESPAÑOLA (en liquidación)	ESTADO	100,00	100,00	0,00	100,00
ENTIDAD PÚBLICA EMPRESARIAL RED.ES	ESTADO	100,00	100,00	0,00	100,00
ENUSA INDUSTRIAS AVANZADAS, S.A.	SOCIEDAD ESTATAL DE PARTICIPACIONES INDUSTRIALES	60,00	60,00	0,00	60,00
	CENTRO DE INVESTIGACIONES ENERGETICAS, MEDIOAMBIENTALES Y TECNOLOGICAS	40,00	40,00	0,00	40,00
		-----	-----	-----	-----
		100,00	100,00	0,00	100,00

Entidad	Matriz	% Nominal	% Efectivo estatal	% Efectivo territorial	% Efectivo Público Total
ENUSEGUR, S.A.	ENUSA INDUSTRIAS AVANZADAS, S.A.	100,00	100,00	0,00	100,00
ENWESA OPERACIONES, S.A.	EQUIPOS NUCLEARES, S.A.	55,00	55,00	0,00	55,00
	WESTINGHOUSE TECHNOLOGY SYSTEMS, S.A. (*)	45,00	13,50	0,00	13,50
		-----	-----	-----	-----
		100,00	68,50	0,00	68,50
EQUIPAMIENTO DE ESPACIOS Y ESTACIONES, S.A.	ADMINISTRADOR DE INFRAESTRUCTURAS FERROVIARIAS	100,00	100,00	0,00	100,00
EQUIPOS NUCLEARES, S.A.	SOCIEDAD ESTATAL DE PARTICIPACIONES INDUSTRIALES	100,00	100,00	0,00	100,00
EQUIPOS TERMOMETÁLICOS, S.A.	BABCOCK WILCOX ESPAÑOLA, S.A.	100,00	100,00	0,00	100,00
EUROPEAN BULK HANDLING INSTALLATION, S.A.	AUTORIDAD PORTUARIA DE GIJON	68,80	68,80	0,00	68,80
	OPERADOR LOGISTICO INTEGRAL DE GRANELES,SA (*)	10,00	1,84	0,00	1,84
		-----	-----	-----	-----
		78,80	70,64	0,00	70,64
EXPASA AGRICULTURA Y GANADERÍA, S.A.	DIRECCIÓN GENERAL DEL PATRIMONIO DEL ESTADO	100,00	100,00	0,00	100,00
EXPOAGUA ZARAGOZA 2008, SOCIEDAD ANÓNIMA	DIRECCIÓN GENERAL DEL PATRIMONIO DEL ESTADO	70,00	70,00	0,00	70,00
	AYUNTAMIENTO DE ZARAGOZA	15,00	0,00	15,00	15,00
	INSTITUTO DEL SUELO Y LA VIVIENDA DE ARAGON	15,00	0,00	15,00	15,00
		-----	-----	-----	-----
		100,00	70,00	30,00	100,00
EXPRESS TRUCK, S.A.	ENUSA INDUSTRIAS AVANZADAS, S.A.	100,00	100,00	0,00	100,00
FABRICA NACIONAL DE MONEDA Y TIMBRE-REAL CASA DE LA MONEDA	ESTADO	100,00	100,00	0,00	100,00
FERROCARRILES DE VIA ESTRECHA	ESTADO	100,00	100,00	0,00	100,00
FONDICO, FONDO DE CAPITAL RIESGO	INSTITUTO DE CREDITO OFICIAL	100,00	100,00	0,00	100,00
FONDO DE APOYO A LA ACUICULTURA DE GALICIA	ESTADO	50,00	50,00	0,00	50,00
	SEPI DESARROLLO EMPRESARIAL, S.A.	50,00	50,00	0,00	50,00
		-----	-----	-----	-----
		100,00	100,00	0,00	100,00
FONDO DE LIQUIDACIÓN ASICA	ESTADO	75,78	75,78	0,00	75,78
	INSTITUTO DE CREDITO OFICIAL	7,39	7,39	0,00	7,39
	FONDO ESPAÑOL DE GARANTIA AGRARIA	7,27	7,27	0,00	7,27
	BBVA (*)	6,54	0,01	0,00	0,01
		-----	-----	-----	-----
		96,98	90,45	0,00	90,45

Entidad	Matriz	% Nominal	% Efectivo estatal	% Efectivo territorial	% Efectivo Público Total	
FONDO EURO-ICO, FONDO DE CAPITAL RIESGO	INSTITUTO DE CREDITO OFICIAL	100,00	100,00	0,00	100,00	
GERENCIA DEL SECTOR DE LA CONSTRUCCIÓN NAVAL	ESTADO	100,00	100,00	0,00	100,00	
GERENCIA URBANISTICA PORT-2000	AUTORIDAD PORTUARIA DE BARCELONA	100,00	100,00	0,00	100,00	
GESTION DEL SUELO DE ENSIDESA, S.A.	INFOINVEST, S.A.	56,59	56,59	0,00	56,59	
	AUTORIDAD PORTUARIA DE AVILES	2,50	2,50	0,00	2,50	
	SOCIEDAD REGIONAL DE PROMOCION DEL PRINCIPADO DE ASTURIAS, S.A.	23,41	0,00	16,00	16,00	
	AYUNTAMIENTO DE AVILÉS	7,50	0,00	7,50	7,50	
	AYUNTAMIENTO DE CORVERA DE ASTURIAS	2,50	0,00	2,50	2,50	
			-----	-----	-----	-----
			92,50	59,09	26,00	85,09
GESTIONES URBANISTICAS DE LA RIOJA, S.A.	S. E. P. E.S. ENTIDAD PUBLICA EMPRESARIAL DE SUELO	75,00	75,00	0,00	75,00	
	AGENCIA DE DESARROLLO ECONOMICO DE LA RIOJA	25,00	0,00	25,00	25,00	
		-----	-----	-----	-----	
		100,00	75,00	25,00	100,00	
GRUAS Y UTILLAJES, S.A.	BABCOCK WILCOX ESPAÑOLA, S.A.	100,00	100,00	0,00	100,00	
GRUPO CESCE SERVICIOS TECNOLÓGICOS AIE	COMPAÑIA ESPAÑOLA DE SEGUROS DE CREDITO A LA EXPORTACION, S.A.	50,00	25,14	0,00	25,14	
	CÁLCULO Y TRATAMIENTO DE LA INFORMACIÓN, CTI, S.A.	30,00	15,01	0,00	15,01	
	INFORMA, D Y B, S.A.	19,00	9,46	0,00	9,46	
	CONSORCIO INTERNACIONAL DE ASEGURADORAS DE CRÉDITO, S.A.	1,00	0,26	0,00	0,26	
		-----	-----	-----	-----	
		100,00	49,87	0,00	49,87	
HIDROGUADIANA, S.A.	DIRECCIÓN GENERAL DEL PATRIMONIO DEL ESTADO	100,00	100,00	0,00	100,00	
HIPÓDROMO DE LA ZARZUELA, S.A.	SOCIEDAD ESTATAL DE PARTICIPACIONES INDUSTRIALES	95,78	95,78	0,00	95,78	
	LOTERIAS Y APUESTAS DEL ESTADO	4,22	4,22	0,00	4,22	
		-----	-----	-----	-----	
		100,00	100,00	0,00	100,00	
HULLERAS DEL NORTE S.A.	SOCIEDAD ESTATAL DE PARTICIPACIONES INDUSTRIALES	100,00	100,00	0,00	100,00	
INFOINVEST, S.A.	SOCIEDAD ESTATAL DE PARTICIPACIONES INDUSTRIALES	100,00	100,00	0,00	100,00	
INFORMA COLOMBIA, S.A.	INFORMA, D Y B, S.A.	83,29	41,45	0,00	41,45	
	COMPAÑIA ESPAÑOLA DE SEGUROS DE CREDITO A LA EXPORTACION, S.A.	0,04	0,02	0,00	0,02	
	CÁLCULO Y TRATAMIENTO DE LA INFORMACIÓN, CTI, S.A.	0,00	0,00	0,00	0,00	
		-----	-----	-----	-----	

Entidad	Matriz	% Nominal	% Efectivo estatal	% Efectivo territorial	% Efectivo Público Total
		83,33	41,47	0,00	41,47
INFORMA D&B (SERVIÇOS DE GESTÃO DE EMPRESAS), SOCIEDADE UNIPessoal, LDA	INFORMA, D Y B, S.A.	100,00	49,77	0,00	49,77
INFORMA DEL PERÚ, S.A.	INFORMA, D Y B, S.A.	89,47	44,53	0,00	44,53
	COMPAÑIA ESPAÑOLA DE FINANCIACION DEL DESARROLLO COFIDES, S.A.	4,21	2,57	0,00	2,57
		-----	-----	-----	-----
		93,68	47,10	0,00	47,10
INFORMA, D Y B, S.A.	COMPAÑIA ESPAÑOLA DE SEGUROS DE CREDITO A LA EXPORTACION, S.A.	99,00	49,77	0,00	49,77
INFRAESTRUCTURAS Y EQUIPAMIENTOS HISPALENSES, S.A.	DIRECCIÓN GENERAL DEL PATRIMONIO DEL ESTADO	100,00	100,00	0,00	100,00
INGENIERIA DE SISTEMAS PARA LA DEFENSA DE ESPAÑA, S.A.	INSTITUTO NACIONAL DE TECNICA AEROESPACIAL "ESTEBAN TERRADAS"	100,00	100,00	0,00	100,00
INGENIERIA Y ECONOMIA DEL TRANSPORTE, S.A.	AEROPUERTOS ESPAÑOLES Y NAVEGACION AEREA	61,09	61,09	0,00	61,09
	ADMINISTRADOR DE INFRAESTRUCTURAS FERROVIARIAS RENFE-OPERADORA	21,91	21,91	0,00	21,91
		17,00	17,00	0,00	17,00
		-----	-----	-----	-----
		100,00	100,00	0,00	100,00
INGENIERIA Y SERVICIOS AEROESPACIALES, S.A.	INSTITUTO NACIONAL DE TECNICA AEROESPACIAL "ESTEBAN TERRADAS"	100,00	100,00	0,00	100,00
INGRUINSA, S.A.	INFOINVEST, S.A.	100,00	100,00	0,00	100,00
INIEXPORT, S.A.	SOCIEDAD ESTATAL DE PARTICIPACIONES INDUSTRIALES	100,00	100,00	0,00	100,00
INMOBILIARIA DE LA ZONA FRANCA DE CÁDIZ S.L.	CONSORCIO DE LA ZONA FRANCA DE CÁDIZ	100,00	100,00	0,00	100,00
INMOBILIARIA DE PROMOCIONES Y ARRIENDOS, S.A.	DIRECCIÓN GENERAL DEL PATRIMONIO DEL ESTADO	100,00	100,00	0,00	100,00
INSTITUTO DE CREDITO OFICIAL	ESTADO	100,00	100,00	0,00	100,00
INSTITUTO NACIONAL DE TECNOLOGÍAS DE LA COMUNICACIÓN, S.A.	ENTIDAD PÚBLICA EMPRESARIAL RED.ES	100,00	100,00	0,00	100,00
INSTITUTO PARA LA DIVERSIFICACION Y AHORRO DE LA ENERGIA	ESTADO	100,00	100,00	0,00	100,00
IONMED ESTERILIZACION, S.A.	ENUSA INDUSTRIAS AVANZADAS, S.A.	55,88	55,88	0,00	55,88
IZAR CONSTRUCCIONES NAVALES, S.A. (EN LIQUIDACIÓN)	SOCIEDAD ESTATAL DE PARTICIPACIONES INDUSTRIALES	100,00	100,00	0,00	100,00
JUNTA MIXTA SANTA ANA	S. E. P. E.S. ENTIDAD PUBLICA EMPRESARIAL DE SUELO	100,00	100,00	0,00	100,00
LA ALMORAIMA, S.A.	PARQUES NACIONALES	100,00	100,00	0,00	100,00
LA MUNDIAL, C.A. VENEZOLANA DE SEGUROS DE CRÉDITO Y GARANTÍAS, S.A.	CONSORCIO INTERNACIONAL DE ASEGURADORAS DE CRÉDITO, S.A.	63,45	16,27	0,00	16,27
LOTERIAS Y APUESTAS DEL ESTADO	ESTADO	100,00	100,00	0,00	100,00
MERCADOS CENTRALES DE ABASTECIMIENTO DE ALGECIRAS, S.A.	MERCADOS CENTRALES DE ABASTECIMIENTO, S.A.	94,90	94,90	0,00	94,90
	AYUNTAMIENTO DE ALGECIRAS	5,10	0,00	5,10	5,10

Entidad	Matriz	% Nominal	% Efectivo estatal	% Efectivo territorial	% Efectivo Público Total
		100,00	94,90	5,10	100,00
MERCADOS CENTRALES DE ABASTECIMIENTO DE ASTURIAS, S.A.	MERCADOS CENTRALES DE ABASTECIMIENTO, S.A.	51,00	51,00	0,00	51,00
	SOCIEDAD REGIONAL DE PROMOCION DEL PRINCIPADO DE ASTURIAS, S.A.	35,24	0,00	24,09	24,09
	AYUNTAMIENTO DE OVIEDO	6,04	0,00	6,04	6,04
	AYUNTAMIENTO DE AVILÉS	2,02	0,00	2,02	2,02
	AYUNTAMIENTO DE MIERES	1,72	0,00	1,72	1,72
	AYUNTAMIENTO DE SIERO	1,57	0,00	1,57	1,57
	AYUNTAMIENTO DE LANGREO	1,13	0,00	1,13	1,13
	AYUNTAMIENTO DE SAN MARTIN DEL REY AURELIO	0,75	0,00	0,75	0,75
	AYUNTAMIENTO DE LLANERA	0,53	0,00	0,53	0,53
			100,00	51,00	37,85
MERCADOS CENTRALES DE ABASTECIMIENTO DE BADAJOZ, S.A.	MERCADOS CENTRALES DE ABASTECIMIENTO, S.A.	96,82	96,82	0,00	96,82
	AYUNTAMIENTO DE BADAJOZ	1,61	0,00	1,61	1,61
		98,43	96,82	1,61	98,43
MERCADOS CENTRALES DE ABASTECIMIENTO DE LAS PALMAS, S.A.	MERCADOS CENTRALES DE ABASTECIMIENTO, S.A.	58,30	58,30	0,00	58,30
	AYUNTAMIENTO DE LAS PALMAS DE GRAN CANARIA	41,60	0,00	41,60	41,60
		99,90	58,30	41,60	99,90
MERCADOS CENTRALES DE ABASTECIMIENTO DE MALAGA, S.A.	MERCADOS CENTRALES DE ABASTECIMIENTO, S.A.	87,23	87,23	0,00	87,23
	AYUNTAMIENTO DE MÁLAGA	12,65	0,00	12,65	12,65
		99,88	87,23	12,65	99,88
MERCADOS CENTRALES DE ABASTECIMIENTO, S.A.	SOCIEDAD ESTATAL DE PARTICIPACIONES INDUSTRIALES	51,00	51,00	0,00	51,00
	FONDO ESPAÑOL DE GARANTIA AGRARIA	49,00	49,00	0,00	49,00
		100,00	100,00	0,00	100,00
MINAS DE ALMADEN Y ARRAYANES, S.A.	SOCIEDAD ESTATAL DE PARTICIPACIONES INDUSTRIALES	100,00	100,00	0,00	100,00
MOLYPHARMA, S.A.	ENUSA INDUSTRIAS AVANZADAS, S.A.	51,00	51,00	0,00	51,00
MUSEO NACIONAL DEL PRADO DIFUSIÓN, S.A.	MUSEO NACIONAL DEL PRADO	100,00	100,00	0,00	100,00
NAVANTIA, S.A.	SOCIEDAD ESTATAL DE PARTICIPACIONES INDUSTRIALES	100,00	100,00	0,00	100,00

Entidad	Matriz	% Nominal	% Efectivo estatal	% Efectivo territorial	% Efectivo Público Total
OLYMPIC MOLL, S.A.	MERCADOS CENTRALES DE ABASTECIMIENTO, S.A.	100,00	100,00	0,00	100,00
PARADORES DE TURISMO DE ESPAÑA, S.A.	DIRECCIÓN GENERAL DEL PATRIMONIO DEL ESTADO	100,00	100,00	0,00	100,00
PARQUE COMERCIAL LAS SALINAS, S.A.	CONSORCIO DE LA ZONA FRANCA DE CÁDIZ	100,00	100,00	0,00	100,00
PARQUE EMPRESARIAL PRINCIPADO DE ASTURIAS, S.L.	INFOINVEST, S.A.	100,00	100,00	0,00	100,00
PORTEL EIXO ATLÁNTICO, S.R.L	PORTEL SERVICIOS TELEMATICOS, S.A.	94,00	47,94	0,00	47,94
PORTEL MAROC, S.A.R.L. (TÁNGER)	PORTEL SERVICIOS TELEMATICOS, S.A.	95,00	48,45	0,00	48,45
PORTEL SERVICIOS TELEMATICOS, S.A.	PUERTOS DEL ESTADO	51,00	51,00	0,00	51,00
PRERREDUCIDOS INTEGRADOS DEL SUROESTE DE ESPAÑA, S.A.	SOCIEDAD ESTATAL DE PARTICIPACIONES INDUSTRIALES	100,00	100,00	0,00	100,00
PRODUCCION Y TECNOLOGIA DE PREFABRICADOS A.E.I.E.	EMPRESA DE TRANSFORMACION AGRARIA, S.A.	75,00	75,00	0,00	75,00
	TECNOLOGIAS Y SERVICIOS AGRARIOS, S.A.	20,00	20,00	0,00	20,00
	EMPRESA DE TRANSFORMAÇÕES AGRARIAS, S.A.	5,00	5,00	0,00	5,00
		-----	-----	-----	-----
		100,00	100,00	0,00	100,00
PRODUCCIONES DE CONTENIDOS AUDIOVISUALES DE TELEVISIÓN ESPAÑOLA, S.A.	SOCIEDAD MERCANTIL ESTATAL TELEVISIÓN ESPAÑOLA, S.A.	100,00	100,00	0,00	100,00
PROGRAMAS Y EXPLOTACIONES DE RADIODIFUSION, S.A.	DIRECCIÓN GENERAL DEL PATRIMONIO DEL ESTADO	100,00	100,00	0,00	100,00
PUERTO SECO DE MADRID, S.A.	S. E. P. E.S. ENTIDAD PUBLICA EMPRESARIAL DE SUELO	13,08	13,08	0,00	13,08
	AUTORIDAD PORTUARIA DE BARCELONA	10,20	10,20	0,00	10,20
	AUTORIDAD PORTUARIA DE BILBAO	10,20	10,20	0,00	10,20
	AUTORIDAD PORTUARIA DE VALENCIA	10,20	10,20	0,00	10,20
	AUTORIDAD PORTUARIA DE LA BAHIA DE ALGECIRAS	10,20	10,20	0,00	10,20
	PUERTOS DEL ESTADO	10,20	10,20	0,00	10,20
	INSTITUTO MADRILEÑO DE DESARROLLO	25,00	0,00	25,00	25,00
	AYUNTAMIENTO DE COSLADA	10,92	0,00	10,92	10,92
			-----	-----	-----
		100,00	64,08	35,92	100,00
PUERTOS DEL ESTADO	ESTADO	100,00	100,00	0,00	100,00
QUALITY FISH INDUSTRIAS PESQUERAS, S.A.	CORPORACIÓN ALIMENTARIA QUALITY, S.A.	51,49	26,77	0,00	26,77
QUALITY FOOD INDUSTRIA ALIMENTARIA, S.A.U.	CORPORACIÓN ALIMENTARIA QUALITY, S.A.	100,00	52,00	0,00	52,00
QUALITY SERVICE GESTIÓN DE SERVICIOS INTEGRALES, S.A.U.	CORPORACIÓN ALIMENTARIA QUALITY, S.A.	100,00	52,00	0,00	52,00
RADIO NACIONAL DE ESPAÑA, S.A. (en liquidación)	ENTE PUBLICO DE RADIOTELEVISION ESPAÑOLA (en liquidación)	100,00	100,00	0,00	100,00

Entidad	Matriz	% Nominal	% Efectivo estatal	% Efectivo territorial	% Efectivo Público Total
RED IBEROAMERICANA DE LOGÍSTICA Y COMERCIO, S.A.	CONSORCIO DE LA ZONA FRANCA DE CÁDIZ	100,00	100,00	0,00	100,00
REDALSA, S.A.	ADMINISTRADOR DE INFRAESTRUCTURAS FERROVIARIAS	52,00	52,00	0,00	52,00
REICASTRO, S.A.	HULLERAS DEL NORTE S.A.	51,00	51,00	0,00	51,00
REINTEGRA, S.A.	COMPAÑIA ESPAÑOLA DE SEGUROS DE CREDITO A LA EXPORTACION, S.A.	45,00	22,62	0,00	22,62
	INFORMA, D Y B, S.A.	9,90	4,93	0,00	4,93
		-----	-----	-----	-----
		54,90	27,55	0,00	27,55
REMOLCADORES DEL NOROESTE, S.A.	NAVANTIA, S.A.	100,00	100,00	0,00	100,00
REMOLQUES MARITIMOS, S.A.	SOCIEDAD DE SALVAMENTO Y SEGURIDAD MARITIMA	100,00	100,00	0,00	100,00
RENFE-OPERADORA	ESTADO	100,00	100,00	0,00	100,00
RUMASA, S.A.	DIRECCIÓN GENERAL DEL PATRIMONIO DEL ESTADO	100,00	100,00	0,00	100,00
S. E. P. E.S. ENTIDAD PUBLICA EMPRESARIAL DE SUELO	ESTADO	100,00	100,00	0,00	100,00
S.A. DE ELECTRÓNICA SUBMARINA	SAES CAPITAL, S.A.	51,00	26,01	0,00	26,01
SADIM INVERSIONES, S.A.	HULLERAS DEL NORTE S.A.	100,00	100,00	0,00	100,00
SAES CAPITAL, S.A.	NAVANTIA, S.A.	51,00	51,00	0,00	51,00
SAINSEL SISTEMAS NAVALES, S.A.U.	SAES CAPITAL, S.A.	100,00	51,00	0,00	51,00
SANIDAD ANIMAL Y SERVICIOS GANADEROS, S.A.	EMPRESA DE TRANSFORMACION AGRARIA, S.A.	100,00	100,00	0,00	100,00
SDAD. ESTATAL PARA LA EJECUCION DE PROGRAMAS Y ACTUACIONES CONMEMORATIVAS DEL V CENTENARIO DEL DESCUBRIMIENTO DE AMERICA SA (EN LIQUIDACION)	DIRECCIÓN GENERAL DEL PATRIMONIO DEL ESTADO	100,00	100,00	0,00	100,00
SECREB SERVIÇOS DE ANÁLISE DE CRÉDITO LTDA	SEGURADORA DE CRÉDITO DO BRASIL, S.A.	99,98	25,63	0,00	25,63
SECREX, COMPAÑIA DE SEGUROS DE CRÉDITO Y GARANTÍAS, S.A.	CONSORCIO INTERNACIONAL DE ASEGURADORAS DE CRÉDITO, S.A.	97,04	24,88	0,00	24,88
SEGURADORA DE CRÉDITO DO BRASIL, S.A.	CONSORCIO INTERNACIONAL DE ASEGURADORAS DE CRÉDITO, S.A.	100,00	25,64	0,00	25,64
SEPI DESARROLLO EMPRESARIAL, S.A.	SOCIEDAD ESTATAL DE PARTICIPACIONES INDUSTRIALES	100,00	100,00	0,00	100,00
SEPIDES GESTION S.G.E.C.R., S.A.	SEPI DESARROLLO EMPRESARIAL, S.A.	100,00	100,00	0,00	100,00
SERVEI MANCOMUNAT DE PREVENCIÓ DEL PORT DE TARRAGONA, S.A.	AUTORIDAD PORTUARIA DE TARRAGONA	34,55	34,55	0,00	34,55
	SOCIEDAD ESTATAL DE ESTIBA Y DESESTIBA DEL PUERTO DE TARRAGONA, S.A.	18,20	9,28	0,00	9,28
		-----	-----	-----	-----
		52,75	43,83	0,00	43,83
SERVICIOS DOCUMENTALES DE ANDALUCIA, S.L.	CONSORCIO DE LA ZONA FRANCA DE CÁDIZ	100,00	100,00	0,00	100,00

Entidad	Matriz	% Nominal	% Efectivo estatal	% Efectivo territorial	% Efectivo Público Total
SERVICIOS Y ESTUDIOS PARA LA NAVEGACIÓN AÉREA Y LA SEGURIDAD AERONÁUTICA, S.A.	DIRECCIÓN GENERAL DEL PATRIMONIO DEL ESTADO	100,00	100,00	0,00	100,00
SERVIPOORT ANDALUCÍA, S.A.	PORTEL SERVICIOS TELEMATICOS, S.A.	26,00	13,26	0,00	13,26
	AUTORIDAD PORTUARIA DE BAHIA DE CADIZ	13,00	13,00	0,00	13,00
	AUTORIDAD PORTUARIA DE SEVILLA	13,00	13,00	0,00	13,00
	CONSORCIO DE LA ZONA FRANCA DE CÁDIZ	1,00	1,00	0,00	1,00
		-----	-----	-----	-----
		53,00	40,26	0,00	40,26
SISTEMAS TECNICOS DE LOTERIAS DEL ESTADO, S.A.	LOTERIAS Y APUESTAS DEL ESTADO	68,15	68,15	0,00	68,15
	TELEFONICA, S.A. (*)	31,75	0,02	0,00	0,02
	INMOBILIARIA DE PROMOCIONES Y ARRIENDOS, S.A.	0,10	0,10	0,00	0,10
		-----	-----	-----	-----
		100,00	68,27	0,00	68,27
SOCIEDAD ANONIMA ESTATAL DE CAUCION AGRARIA	SOCIEDAD ESTATAL DE PARTICIPACIONES INDUSTRIALES	80,00	80,00	0,00	80,00
	FONDO ESPAÑOL DE GARANTIA AGRARIA	20,00	20,00	0,00	20,00
		-----	-----	-----	-----
		100,00	100,00	0,00	100,00
SOCIEDAD ASTURIANA DE DIVERSIFICACIÓN MINERA, S.A.	HULLERAS DEL NORTE S.A.	100,00	100,00	0,00	100,00
SOCIEDAD DE INFRAESTRUCTURAS Y EQUIPAMIENTOS PENITENCIARIOS, S.A.	DIRECCIÓN GENERAL DEL PATRIMONIO DEL ESTADO	100,00	100,00	0,00	100,00
SOCIEDAD DE SALVAMENTO Y SEGURIDAD MARITIMA	ESTADO	100,00	100,00	0,00	100,00
SOCIEDAD ESPAÑOLA DE ESTUDIOS PARA LA COMUNICACION FIJA A TRAVES DEL ESTRECHO DE GIBRALTAR, S.A.	DIRECCIÓN GENERAL DEL PATRIMONIO DEL ESTADO	100,00	100,00	0,00	100,00
SOCIEDAD ESTATAL CANAL DE NAVARRA S.A.	AGUAS DE LA CUENCA DEL EBRO, S.A.	89,45	89,45	0,00	89,45
	COMUNIDAD FORAL DE NAVARRA	10,55	0,00	10,55	10,55
		-----	-----	-----	-----
		100,00	89,45	10,55	100,00
SOCIEDAD ESTATAL CANAL DE SEGARRA GARRIGUES, S.A	AGUAS DE LA CUENCA DEL EBRO, S.A.	100,00	100,00	0,00	100,00
SOCIEDAD ESTATAL CORREOS Y TELEGRAFOS, S.A.	DIRECCIÓN GENERAL DEL PATRIMONIO DEL ESTADO	100,00	100,00	0,00	100,00
SOCIEDAD ESTATAL DE CONMEMORACIONES CULTURALES, S.A.	DIRECCIÓN GENERAL DEL PATRIMONIO DEL ESTADO	100,00	100,00	0,00	100,00
SOCIEDAD ESTATAL DE ESTIBA Y DESESTIBA DEL PUERTO DE ALCUDIA, S.A.	AUTORIDAD PORTUARIA DE BALEARES	51,00	51,00	0,00	51,00
SOCIEDAD ESTATAL DE ESTIBA Y DESESTIBA DEL PUERTO DE ALGECIRAS-LA LINEA, S.A.	AUTORIDAD PORTUARIA DE LA BAHIA DE ALGECIRAS	51,02	51,02	0,00	51,02
SOCIEDAD ESTATAL DE ESTIBA Y DESESTIBA DEL PUERTO DE ALICANTE, S.A.	AUTORIDAD PORTUARIA DE ALICANTE	51,02	51,02	0,00	51,02

Entidad	Matriz	% Nominal	% Efectivo estatal	% Efectivo territorial	% Efectivo Público Total
SOCIEDAD ESTATAL DE ESTIBA Y DESESTIBA DEL PUERTO DE ALMERIA, S.A.	AUTORIDAD PORTUARIA DE ALMERÍA	51,00	51,00	0,00	51,00
SOCIEDAD ESTATAL DE ESTIBA Y DESESTIBA DEL PUERTO DE ARRECIFE DE LANZAROTE, S.A.	AUTORIDAD PORTUARIA DE LAS PALMAS	51,00	51,00	0,00	51,00
SOCIEDAD ESTATAL DE ESTIBA Y DESESTIBA DEL PUERTO DE AVILES, S.A.	AUTORIDAD PORTUARIA DE AVILES	51,00	51,00	0,00	51,00
SOCIEDAD ESTATAL DE ESTIBA Y DESESTIBA DEL PUERTO DE BARCELONA, S.A.	AUTORIDAD PORTUARIA DE BARCELONA	50,85	50,85	0,00	50,85
SOCIEDAD ESTATAL DE ESTIBA Y DESESTIBA DEL PUERTO DE BILBAO, S.A.	AUTORIDAD PORTUARIA DE BILBAO	51,02	51,02	0,00	51,02
SOCIEDAD ESTATAL DE ESTIBA Y DESESTIBA DEL PUERTO DE CARTAGENA, S.A.	AUTORIDAD PORTUARIA DE CARTAGENA	51,00	51,00	0,00	51,00
SOCIEDAD ESTATAL DE ESTIBA Y DESESTIBA DEL PUERTO DE CASTELLON, S.A.	AUTORIDAD PORTUARIA DE CASTELLON	51,00	51,00	0,00	51,00
SOCIEDAD ESTATAL DE ESTIBA Y DESESTIBA DEL PUERTO DE CEUTA, S.A.	AUTORIDAD PORTUARIA DE CEUTA	51,00	51,00	0,00	51,00
SOCIEDAD ESTATAL DE ESTIBA Y DESESTIBA DEL PUERTO DE FERROL, S.A.	AUTORIDAD PORTUARIA DE FERROL-SAN CIPRIAN	51,00	51,00	0,00	51,00
SOCIEDAD ESTATAL DE ESTIBA Y DESESTIBA DEL PUERTO DE GANDIA, S.A.	AUTORIDAD PORTUARIA DE VALENCIA	51,00	51,00	0,00	51,00
SOCIEDAD ESTATAL DE ESTIBA Y DESESTIBA DEL PUERTO DE GIJON, S.A.	AUTORIDAD PORTUARIA DE GIJON	51,02	51,02	0,00	51,02
	ASTURIANA DE SERVICIOS, S.L.	9,14	6,46	0,00	6,46
		-----	-----	-----	-----
		60,16	57,48	0,00	57,48
SOCIEDAD ESTATAL DE ESTIBA Y DESESTIBA DEL PUERTO DE HUELVA, S.A.	AUTORIDAD PORTUARIA DE HUELVA	51,00	51,00	0,00	51,00
SOCIEDAD ESTATAL DE ESTIBA Y DESESTIBA DEL PUERTO DE IBIZA, S.A.	AUTORIDAD PORTUARIA DE BALEARES	51,00	51,00	0,00	51,00
SOCIEDAD ESTATAL DE ESTIBA Y DESESTIBA DEL PUERTO DE LA BAHIA DE CADIZ, S.A.	AUTORIDAD PORTUARIA DE BAHIA DE CADIZ	51,02	51,02	0,00	51,02
SOCIEDAD ESTATAL DE ESTIBA Y DESESTIBA DEL PUERTO DE LA CORUÑA, S.A.	AUTORIDAD PORTUARIA DE LA CORUÑA	51,00	51,00	0,00	51,00
SOCIEDAD ESTATAL DE ESTIBA Y DESESTIBA DEL PUERTO DE LA LUZ Y LAS PALMAS, S.A.	AUTORIDAD PORTUARIA DE LAS PALMAS	51,00	51,00	0,00	51,00
SOCIEDAD ESTATAL DE ESTIBA Y DESESTIBA DEL PUERTO DE MAHON, S.A.	AUTORIDAD PORTUARIA DE BALEARES	51,00	51,00	0,00	51,00
SOCIEDAD ESTATAL DE ESTIBA Y DESESTIBA DEL PUERTO DE MALAGA, S.A.	AUTORIDAD PORTUARIA DE MALAGA	50,87	50,87	0,00	50,87
SOCIEDAD ESTATAL DE ESTIBA Y DESESTIBA DEL PUERTO DE MARIN, S.A.	AUTORIDAD PORTUARIA DE MARIN Y RIA DE PONTEVEDRA	51,00	51,00	0,00	51,00
SOCIEDAD ESTATAL DE ESTIBA Y DESESTIBA DEL PUERTO DE MELILLA, S.A.	AUTORIDAD PORTUARIA DE MELILLA	51,00	51,00	0,00	51,00
SOCIEDAD ESTATAL DE ESTIBA Y DESESTIBA DEL PUERTO DE MOTRIL, S.A.	AUTORIDAD PORTUARIA DE MOTRIL	51,00	51,00	0,00	51,00
SOCIEDAD ESTATAL DE ESTIBA Y DESESTIBA DEL PUERTO DE PALMA DE MALLORCA, S.A.	AUTORIDAD PORTUARIA DE BALEARES	51,02	51,02	0,00	51,02
SOCIEDAD ESTATAL DE ESTIBA Y DESESTIBA DEL PUERTO DE PASAJES, S.A.	AUTORIDAD PORTUARIA DE PASAJES	51,02	51,02	0,00	51,02

Entidad	Matriz	% Nominal	% Efectivo estatal	% Efectivo territorial	% Efectivo Público Total
SOCIEDAD ESTATAL DE ESTIBA Y DESESTIBA DEL PUERTO DE SAGUNTO, S.A.	AUTORIDAD PORTUARIA DE VALENCIA	51,00	51,00	0,00	51,00
SOCIEDAD ESTATAL DE ESTIBA Y DESESTIBA DEL PUERTO DE SAN SEBASTIAN DE LA GOMERA, S.A.	AUTORIDAD PORTUARIA DE SANTA CRUZ DE TENERIFE	94,40	94,40	0,00	94,40
SOCIEDAD ESTATAL DE ESTIBA Y DESESTIBA DEL PUERTO DE SANTA CRUZ DE LA PALMA, S.A.	AUTORIDAD PORTUARIA DE SANTA CRUZ DE TENERIFE	51,00	51,00	0,00	51,00
SOCIEDAD ESTATAL DE ESTIBA Y DESESTIBA DEL PUERTO DE SANTA CRUZ DE TENERIFE, S.A.	AUTORIDAD PORTUARIA DE SANTA CRUZ DE TENERIFE	51,02	51,02	0,00	51,02
SOCIEDAD ESTATAL DE ESTIBA Y DESESTIBA DEL PUERTO DE SANTANDER, S.A.	AUTORIDAD PORTUARIA DE SANTANDER	51,02	51,02	0,00	51,02
SOCIEDAD ESTATAL DE ESTIBA Y DESESTIBA DEL PUERTO DE SEVILLA, S.A.	AUTORIDAD PORTUARIA DE SEVILLA	50,92	50,92	0,00	50,92
SOCIEDAD ESTATAL DE ESTIBA Y DESESTIBA DEL PUERTO DE TARRAGONA, S.A.	AUTORIDAD PORTUARIA DE TARRAGONA	51,00	51,00	0,00	51,00
SOCIEDAD ESTATAL DE ESTIBA Y DESESTIBA DEL PUERTO DE VALENCIA, S.A.	AUTORIDAD PORTUARIA DE VALENCIA	51,02	51,02	0,00	51,02
SOCIEDAD ESTATAL DE ESTIBA Y DESESTIBA DEL PUERTO DE VIGO S.A.	AUTORIDAD PORTUARIA DE VIGO	51,02	51,02	0,00	51,02
SOCIEDAD ESTATAL DE ESTIBA Y DESESTIBA DEL PUERTO DE VILLAGARCIA DE AROSA, S.A.	AUTORIDAD PORTUARIA DE VILLAGARCIA DE AROSA	51,00	51,00	0,00	51,00
SOCIEDAD ESTATAL DE ESTIBA Y DESESTIBA DEL PUERTO DEL ROSARIO DE FUERTEVENTURA, S.A.	AUTORIDAD PORTUARIA DE LAS PALMAS	50,99	50,99	0,00	50,99
SOCIEDAD ESTATAL DE ESTIBA Y DESESTIBA DEL PUERTO LA ESTACA DE EL HIERRO, S.A.	AUTORIDAD PORTUARIA DE SANTA CRUZ DE TENERIFE	100,00	100,00	0,00	100,00
SOCIEDAD ESTATAL DE GESTION DE ACTIVOS, S.A.	DIRECCIÓN GENERAL DEL PATRIMONIO DEL ESTADO	100,00	100,00	0,00	100,00
SOCIEDAD ESTATAL DE GESTION INMOBILIARIA DE PATRIMONIO, S.A.	DIRECCIÓN GENERAL DEL PATRIMONIO DEL ESTADO	100,00	100,00	0,00	100,00
SOCIEDAD ESTATAL DE INFRAESTRUCTURAS AGRARIAS DE LA MESETA SUR, S.A.	DIRECCIÓN GENERAL DEL PATRIMONIO DEL ESTADO	100,00	100,00	0,00	100,00
SOCIEDAD ESTATAL DE INFRAESTRUCTURAS AGRARIAS DEL NORDESTE, S.A.	DIRECCIÓN GENERAL DEL PATRIMONIO DEL ESTADO	100,00	100,00	0,00	100,00
SOCIEDAD ESTATAL DE INFRAESTRUCTURAS AGRARIAS DEL NORTE, S.A.	DIRECCIÓN GENERAL DEL PATRIMONIO DEL ESTADO	100,00	100,00	0,00	100,00
SOCIEDAD ESTATAL DE INFRAESTRUCTURAS AGRARIAS DEL SUR Y ESTE, S.A.	DIRECCIÓN GENERAL DEL PATRIMONIO DEL ESTADO	100,00	100,00	0,00	100,00
SOCIEDAD ESTATAL DE INFRAESTRUCTURAS DEL TRANSPORTE TERRESTRE, S.A.	DIRECCIÓN GENERAL DEL PATRIMONIO DEL ESTADO	100,00	100,00	0,00	100,00
SOCIEDAD ESTATAL DE PARTICIPACIONES INDUSTRIALES	ESTADO	100,00	100,00	0,00	100,00
SOCIEDAD ESTATAL ESPAÑOLA P4R, S.A.	INSTITUTO ESPAÑOL DE COMERCIO EXTERIOR	88,13	88,13	0,00	88,13
	SOCIEDAD ESTATAL DE PARTICIPACIONES INDUSTRIALES	11,87	11,87	0,00	11,87
		-----	-----	-----	-----
		100,00	100,00	0,00	100,00

Entidad	Matriz	% Nominal	% Efectivo estatal	% Efectivo territorial	% Efectivo Público Total	
SOCIEDAD ESTATAL PARA EL DESARROLLO DEL DISEÑO Y LA INNOVACION, S.A.	DIRECCIÓN GENERAL DEL PATRIMONIO DEL ESTADO	40,00	40,00	0,00	40,00	
	CENTRO PARA EL DESARROLLO TECNOLÓGICO INDUSTRIAL	30,00	30,00	0,00	30,00	
	INSTITUTO ESPAÑOL DE COMERCIO EXTERIOR	30,00	30,00	0,00	30,00	
		-----	-----	-----	-----	
		100,00	100,00	0,00	100,00	
SOCIEDAD ESTATAL PARA EL DESARROLLO TECNOLÓGICO DEL TURISMO, S.A.	SOCIEDAD ESTATAL DE PARTICIPACIONES INDUSTRIALES	100,00	100,00	0,00	100,00	
SOCIEDAD ESTATAL PARA EXPOSICIONES INTERNACIONALES, S.A.	DIRECCIÓN GENERAL DEL PATRIMONIO DEL ESTADO	100,00	100,00	0,00	100,00	
SOCIEDAD ESTATAL PARA LA ACCIÓN CULTURAL EN EL EXTERIOR, S.A.	DIRECCIÓN GENERAL DEL PATRIMONIO DEL ESTADO	100,00	100,00	0,00	100,00	
SOCIEDAD ESTATAL PARA LA GESTIÓN DE LA INNOVACIÓN Y LAS TECNOLOGÍAS TURÍSTICAS, S.A.	DIRECCIÓN GENERAL DEL PATRIMONIO DEL ESTADO	100,00	100,00	0,00	100,00	
SOCIEDAD ESTATAL PARA LA PROMOCIÓN Y ATRACCIÓN DE INVERSIONES EXTERIORES, S.A.	INSTITUTO ESPAÑOL DE COMERCIO EXTERIOR	100,00	100,00	0,00	100,00	
SOCIEDAD GENERAL DE LAS BAHÍAS DE CÁDIZ Y ALGECIRAS, S.A.	CONSORCIO DE LA ZONA FRANCA DE CÁDIZ	100,00	100,00	0,00	100,00	
SOCIEDAD MERCANTIL ESTATAL RADIO NACIONAL DE ESPAÑA, S.A.	CORPORACIÓN DE RADIO Y TELEVISIÓN ESPAÑOLA, S.A.	100,00	100,00	0,00	100,00	
SOCIEDAD MERCANTIL ESTATAL TELEVISIÓN ESPAÑOLA, S.A.	CORPORACIÓN DE RADIO Y TELEVISIÓN ESPAÑOLA, S.A.	100,00	100,00	0,00	100,00	
SOCIEDAD PARA EL DESARROLLO INDUSTRIAL DE ANDALUCÍA, S.A.	SOCIEDAD ESTATAL DE PARTICIPACIONES INDUSTRIALES	60,29	60,29	0,00	60,29	
	SOCIEDAD PARA LA PROMOCION Y RECONVERSION ECONOMICA DE ANDALUCIA S.A.	6,19	0,00	6,19	6,19	
	DIPUTACIÓN PROVINCIAL DE ALMERÍA	0,32	0,00	0,32	0,32	
	DIPUTACIÓN PROVINCIAL DE CÁDIZ	0,31	0,00	0,31	0,31	
	DIPUTACIÓN PROVINCIAL DE CORDOBA	0,31	0,00	0,31	0,31	
	PRODETUR	0,31	0,00	0,31	0,31	
	DIPUTACIÓN PROVINCIAL DE GRANADA	0,31	0,00	0,31	0,31	
	DIPUTACIÓN PROVINCIAL DE HUELVA	0,31	0,00	0,31	0,31	
	DIPUTACIÓN PROVINCIAL DE JAEN	0,31	0,00	0,31	0,31	
	DIPUTACIÓN PROVINCIAL DE MALAGA	0,21	0,00	0,21	0,21	
		-----	-----	-----	-----	
			68,87	60,29	8,58	68,87
	SOCIEDAD PARA EL DESARROLLO INDUSTRIAL DE EXTREMADURA, S.A.	SEPI DESARROLLO EMPRESARIAL, S.A.	62,29	62,29	0,00	62,29
BBVA (*)		2,96	0,00	0,00	0,00	
JUNTA DE EXTREMADURA		18,00	0,00	18,00	18,00	
DIPUTACIÓN PROVINCIAL DE BADAJOZ		0,48	0,00	0,48	0,48	

Entidad	Matriz	% Nominal	% Efectivo estatal	% Efectivo territorial	% Efectivo Público Total
	DIPUTACIÓN PROVINCIAL DE CACERES	0,48	0,00	0,48	0,48
		-----	-----	-----	-----
		84,21	62,29	18,96	81,25
SOCIEDAD PÚBLICA DE ALQUILER, S.A.	S. E. P. E.S. ENTIDAD PUBLICA EMPRESARIAL DE SUELO	100,00	100,00	0,00	100,00
SOLUCIONES FERROLANAS, S.A.	COFIVACASA, S.A.	100,00	100,00	0,00	100,00
SUELO EMPRESARIAL DEL ATLÁNTICO, S.L.	INFOINVEST, S.A.	85,00	85,00	0,00	85,00
	INSTITUTO GALLEGO DE LA VIVIENDA Y EL SUELO	15,00	0,00	15,00	15,00
		-----	-----	-----	-----
		100,00	85,00	15,00	100,00
SUELO INDUSTRIAL DE GALICIA, S.A.	S. E. P. E.S. ENTIDAD PUBLICA EMPRESARIAL DE SUELO	53,61	53,61	0,00	53,61
	XUNTA DE GALICIA	13,17	0,00	13,17	13,17
		-----	-----	-----	-----
		66,78	53,61	13,17	66,78
TECNOLOGIA E INVESTIGACION FERROVIARIA, S.A.	ADMINISTRADOR DE INFRAESTRUCTURAS FERROVIARIAS	51,00	51,00	0,00	51,00
	INGENIERIA Y ECONOMIA DEL TRANSPORTE, S.A.	49,00	49,00	0,00	49,00
		-----	-----	-----	-----
		100,00	100,00	0,00	100,00
TECNOLOGIA, ARQUITECTURA Y SISTEMAS, S.A.	MERCADOS CENTRALES DE ABASTECIMIENTO, S.A.	100,00	100,00	0,00	100,00
TECNOLOGIAS Y SERVICIOS AGRARIOS, S.A.	EMPRESA DE TRANSFORMACION AGRARIA, S.A.	100,00	100,00	0,00	100,00
TECONMA, S.A.	ENUSA INDUSTRIAS AVANZADAS, S.A.	65,66	65,66	0,00	65,66
TELEVISION ESPAÑOLA, S.A. (en liquidación)	ENTE PUBLICO DE RADIOTELEVISION ESPAÑOLA (en liquidación)	100,00	100,00	0,00	100,00
VALENCIA PLATAFORMA INTERMODAL Y LOGISTICA, S.A.	AUTORIDAD PORTUARIA DE VALENCIA	86,86	86,86	0,00	86,86
	S. E. P. E.S. ENTIDAD PUBLICA EMPRESARIAL DE SUELO	9,00	9,00	0,00	9,00
	GENERALITAT VALENCIANA	2,07	0,00	2,07	2,07
	AYUNTAMIENTO DE VALENCIA	2,07	0,00	2,07	2,07
		-----	-----	-----	-----
		100,00	95,86	4,14	100,00
VIGO ACTIVO SOCIEDAD DE CAPITAL RIESGO, S.A.	CONSORCIO DE LA ZONA FRANCA DE VIGO	80,70	80,70	0,00	80,70
VIÑEDOS ESPAÑOLES, S.L.	EXPASA AGRICULTURA Y GANADERÍA, S.A.	100,00	100,00	0,00	100,00
WORLD TRADE CENTER BARCELONA, S.A.	AUTORIDAD PORTUARIA DE BARCELONA	52,28	52,28	0,00	52,28
	FOMENTO DE CONSTRUCCIONES Y CONTRATAS (*)	16,51	0,00	0,00	0,00
	BANCO SANTANDER CENTRAL HISPANO (*)	9,99	0,01	0,00	0,01
		-----	-----	-----	-----

Entidad	Matriz	% Nominal	% Efectivo estatal	% Efectivo territorial	% Efectivo Público Total
		78,78	52,29	0,00	52,29
WORLD TRADE CENTER MÁLAGA, S.A.	WORLD TRADE CENTER BARCELONA, S.A.	70,00	36,60	0,00	36,60

(*) Empresas privadas con participación pública



**2.4.2 SECTOR PÚBLICO
EMPRESARIAL AUTONÓMICO**

2.4.2. Estructura de dominio S.P.E. de la Junta de Andalucía

Entidad	Matriz	% Nominal	% Efectivo estatal	% Efectivo territorial	% Efectivo Público Total
AGENCIA ANDALUZA DE COOPERACIÓN INTERNACIONAL PARA EL DESARROLLO	JUNTA DE ANDALUCÍA	100,00	-	100,00	100,00
AGENCIA ANDALUZA DE LA ENERGIA	JUNTA DE ANDALUCÍA	100,00	-	100,00	100,00
AGENCIA DE INNOVACIÓN Y DESARROLLO DE ANDALUCÍA IDEA	JUNTA DE ANDALUCÍA	100,00	-	100,00	100,00
APARTAHOTEL TREVENQUE, S.A. (11)	PROMONEVADA, S.A. (1)	84,91	-	84,82	84,82
ÁREA DE SERVICIOS DE DESPEÑAPERROS (1)	JUNTA DE ANDALUCÍA	46,50	-	46,50	46,50
	DIPUTACIÓN PROVINCIAL DE JAEN	46,50	-	46,50	46,50
	AYUNTAMIENTO DE SANTA ELENA	7,00	-	7,00	7,00
		-----	-----	-----	-----
		100,00	-	100,00	100,00
BIC-EURONOVA, S.A. (1)	EMPRESA MUNICIPAL DE INICIATIVAS Y ACTIVIDADES EMPRESARIALES DE MALAGA, S.A.	40,00	-	40,00	40,00
	SOCIEDAD PARA LA PROMOCION Y RECONVERSION ECONOMICA DE ANDALUCIA S.A.	40,00	-	40,00	40,00
		-----	-----	-----	-----
		80,00	-	80,00	80,00
CANAL SUR RADIO, S.A.	EMPRESA PUBLICA DE LA RADIO Y TELEVISION DE ANDALUCIA	100,00	-	100,00	100,00
CANAL SUR TELEVISION, S.A.	EMPRESA PUBLICA DE LA RADIO Y TELEVISION DE ANDALUCIA	100,00	-	100,00	100,00
CARTUJA 93, S.A. (3) .	SOCIEDAD ESTATAL DE GESTION DE ACTIVOS, S.A.	34,00	34,00	-	34,00
	JUNTA DE ANDALUCÍA	51,00	-	51,00	51,00
	AYUNTAMIENTO DE SEVILLA	10,00	-	10,00	10,00
	DIPUTACIÓN PROVINCIAL DE SEVILLA	5,00	-	5,00	5,00
		-----	-----	-----	-----
		100,00	34,00	66,00	100,00
CEDER SIERRA DE CADIZ, S.A (1)	SOCIEDAD PARA LA PROMOCION Y RECONVERSION ECONOMICA DE ANDALUCIA S.A.	32,86	-	32,86	32,86
	DIPUTACIÓN PROVINCIAL DE CÁDIZ	27,38	-	27,38	27,38
	TURISMO GADITANO, S.A.	8,21	-	8,21	8,21
	ADM. MARCA Y DENOMINACION ART PIEL, S.A.	0,88	-	0,45	0,45
	MANCOMUNIDAD SIERRA DE CÁDIZ	0,05	-	0,05	0,05
		-----	-----	-----	-----
		69,38	-	68,95	68,95

Entidad	Matriz	% Nominal	% Efectivo estatal	% Efectivo territorial	% Efectivo Público Total
CEDER, PARQUE NATURAL LOS ALCORNOCALLES, S.A.(1)	DIPUTACIÓN PROVINCIAL DE CÁDIZ	38,76	-	38,76	38,76
	SOCIEDAD PARA LA PROMOCION Y RECONVERSION ECONOMICA DE ANDALUCIA S.A.	38,76	-	38,76	38,76
		77,52	-	77,52	77,52
CENTRO DE EMPRESAS PABELLON DE ITALIA	EMPRESA PUBLICA DE SUELO DE ANDALUCIA	50,00	-	50,00	50,00
	AGENCIA DE INNOVACIÓN Y DESARROLLO DE ANDALUCÍA IDEA	50,00	-	50,00	50,00
		100,00	-	100,00	100,00
CENTRO DE INNOVACIÓN Y TRANSFERENCIA DE TECNOLOGÍA DE ANDALUCIA, S.A.U.	SOCIEDAD ANDALUZA PARA EL DESARROLLO DE LAS TELECOMUNICACIONES, S.A.	100,00	-	100,00	100,00
CENTRO DE TECNOLOGIA DE LAS COMUNICACIONES, S.A.	SOCIEDAD PARA LA PROMOCION Y RECONVERSION ECONOMICA DE ANDALUCIA S.A.	49,05	-	49,05	49,05
	VERIFICACIONES INDUSTRIALES DE ANDALUCIA, S.A.	24,53	-	24,53	24,53
	SOCIEDAD ANDALUZA PARA EL DESARROLLO DE LA INFORMATICA Y LA ELECTRONICA, S.A.	1,90	-	0,71	0,71
		75,48	-	74,29	74,29
CENTRO DE TRANSPORTES DE MERCANCIAS DE SEVILLA, S.A.	EMPRESA PUBLICA DE PUERTOS DE ANDALUCIA	100,00	-	100,00	100,00
CENTRO DE TURISMO DE INTERIOR DE ANDALUCIA, S.A.U.	TURISMO ANDALUZ, S.A.	100,00	-	100,00	100,00
CETECOM CHILE, S.A.	CENTRO DE TECNOLOGIA DE LAS COMUNICACIONES, S.A.	80,00	-	59,43	59,43
CETURSA SIERRA NEVADA, S.A. (1)	AGENCIA DE INNOVACIÓN Y DESARROLLO DE ANDALUCÍA IDEA	89,67	-	89,67	89,67
	SOCIEDAD PARA LA PROMOCION Y RECONVERSION ECONOMICA DE ANDALUCIA S.A.	6,23	-	6,23	6,23
	AYUNTAMIENTO DE GRANADA	2,63	-	2,63	2,63
	DIPUTACIÓN PROVINCIAL DE GRANADA	0,44	-	0,44	0,44
	AYUNTAMIENTO DE MONACHIL	0,23	-	0,23	0,23
		99,20	-	99,20	99,20
CONSEJO AUDIOVISUAL DE ANDALUCÍA	JUNTA DE ANDALUCÍA	100,00	-	100,00	100,00
EMPRESA ANDALUZA DE GESTION DE INSTALACIONES Y TURISMO JUVENIL, S.A.	JUNTA DE ANDALUCÍA	100,00	-	100,00	100,00
EMPRESA DE GESTION MEDIAMBIENTAL, S.A.	JUNTA DE ANDALUCÍA	100,00	-	100,00	100,00
EMPRESA PARA LA INCORPORACIÓN SOCIAL FUNDAGRO, S.L.	FUNDACIÓN ANDALUZA PARA LA ATENCIÓN A LAS DROGODEPENDENCIAS	100,00	-	100,00	100,00
EMPRESA PUBLICA DE DEPORTE ANDALUZ, S.A.	JUNTA DE ANDALUCÍA	100,00	-	100,00	100,00

Entidad	Matriz	% Nominal	% Efectivo estatal	% Efectivo territorial	% Efectivo Público Total
EMPRESA PUBLICA DE EMERGENCIAS SANITARIAS	JUNTA DE ANDALUCÍA	100,00	-	100,00	100,00
EMPRESA PUBLICA DE GESTION DE PROGRAMAS CULTURALES	JUNTA DE ANDALUCÍA	100,00	-	100,00	100,00
EMPRESA PUBLICA DE LA RADIO Y TELEVISION DE ANDALUCIA	JUNTA DE ANDALUCÍA	100,00	-	100,00	100,00
EMPRESA PUBLICA DE PUERTOS DE ANDALUCIA	JUNTA DE ANDALUCÍA	100,00	-	100,00	100,00
EMPRESA PUBLICA DE SUELO DE ANDALUCIA	JUNTA DE ANDALUCÍA	100,00	-	100,00	100,00
EMPRESA PÚBLICA HOSPITAL ALTO GUADALQUIVIR	JUNTA DE ANDALUCÍA	100,00	-	100,00	100,00
EMPRESA PUBLICA HOSPITAL DE LA COSTA DEL SOL	JUNTA DE ANDALUCÍA	100,00	-	100,00	100,00
EMPRESA PUBLICA HOSPITAL DE PONIENTE DE ALMERIA	JUNTA DE ANDALUCÍA	100,00	-	100,00	100,00
EMPRESA PUBLICA PARA EL DESARROLLO AGRARIO Y PESQUERO DE ANDALUCIA, S.A.	INSTITUTO ANDALUZ DE REFORMA AGRARIA	80,00	-	80,00	80,00
	JUNTA DE ANDALUCÍA	20,00	-	20,00	20,00
		-----	-----	-----	-----
		100,00	-	100,00	100,00
EMPRESA PÚBLICA SANITARIA BAJO GUADALQUIVIR	JUNTA DE ANDALUCÍA	100,00	-	100,00	100,00
ENTE PÚBLICO ANDALUZ DE INFRAESTRUCTURAS Y SERVICIOS EDUCATIVOS	JUNTA DE ANDALUCÍA	100,00	-	100,00	100,00
ESCUELA ANDALUZA DE SALUD PUBLICA, S.A.	JUNTA DE ANDALUCÍA	100,00	-	100,00	100,00
ESTADIO OLIMPICO DE SEVILLA, S.A.(3)	INFRAESTRUCTURAS Y EQUIPAMIENTOS HISPALENSES, S.A.	30,48	30,48	-	30,48
	EMPRESA PUBLICA DE DEPORTE ANDALUZ, S.A.	28,17	-	28,17	28,17
	AYUNTAMIENTO DE SEVILLA	14,33	-	14,33	14,33
	DIPUTACIÓN PROVINCIAL DE SEVILLA	12,50	-	12,50	12,50
	JUNTA DE ANDALUCÍA	6,89	-	6,89	6,89
	AYUNTAMIENTO DE SANTIPONCE	0,04	-	0,04	0,04
			-----	-----	-----
		92,41	30,48	61,93	92,41
EUROGATE SERVICIOS LOGISTICOS, S.A. (EN LIQUIDACION)	EMPRESA PUBLICA DE PUERTOS DE ANDALUCIA	87,74	-	87,74	87,74
	CONSORCIO CENTRO DE TRANSPORTES DE MERCANCIAS DE MÁLAGA (1)	4,78	-	4,78	4,78
	CENTRO DE TRANSPORTES DE MERCANCIAS DE SEVILLA, S.A.	4,78	-	4,78	4,78
	SOCIEDAD PARA LA PROMOCION Y RECONVERSION ECONOMICA DE ANDALUCIA S.A.	2,70	-	2,70	2,70
		-----	-----	-----	-----
		100,00	0,00	100,00	100,00

Entidad	Matriz	% Nominal	% Efectivo estatal	% Efectivo territorial	% Efectivo Público Total
EXTENDA-AGENCIA ANDALUZA DE PROMOCIÓN EXTERIOR, S.A.	JUNTA DE ANDALUCÍA	87,72	-	87,72	87,72
FABRICADOS PARA LA AUTOMOCIÓN DEL SUR, S.A.	AGENCIA DE INNOVACIÓN Y DESARROLLO DE ANDALUCÍA IDEA	100,00	-	100,00	100,00
FERROCARRILES DE LA JUNTA DE ANDALUCÍA	JUNTA DE ANDALUCÍA	100,00	-	100,00	100,00
FOMENTO EMPRESARIAL, S.A.(EN LIQUIDACION)	SOCIEDAD PARA LA PROMOCION Y RECONVERSION ECONOMICA DE ANDALUCIA S.A.	100,00	-	100,00	100,00
FOMENTO, ASISTENCIA Y GESTIÓN INTEGRAL DE ANDALUCIA, S.L.	AGENCIA DE INNOVACIÓN Y DESARROLLO DE ANDALUCÍA IDEA	100,00	-	100,00	100,00
GESTION DE INFRAESTRUCTURAS DE ANDALUCIA, S.A.	JUNTA DE ANDALUCÍA	100,00	-	100,00	100,00
HIJOS DE ANDRES MOLINA, S.A. (EN LIQUIDACIÓN)	AGENCIA DE INNOVACIÓN Y DESARROLLO DE ANDALUCÍA IDEA	100,00	-	100,00	100,00
INCUBADORAS DE EMPRENDEDORES DE ANDALUCIA S.L.U.	SOCIEDAD PARA LA PROMOCION Y RECONVERSION ECONOMICA DE ANDALUCIA S.A.	100,00	-	100,00	100,00
INFRAESTRUCTURAS TURÍSTICAS DE ANDALUCIA, S.A.U.	TURISMO ANDALUZ, S.A.	100,00	-	100,00	100,00
INGENIERÍA Y CALIDAD DEL SUR, A.I.E.	VERIFICACIONES INDUSTRIALES DE ANDALUCIA, S.A.	60,00	-	60,00	60,00
INICIATIVAS DEL NORESTE DE GRANADA, S.A. (1)	SOCIEDAD PARA LA PROMOCION Y RECONVERSION ECONOMICA DE ANDALUCIA S.A.	31,40	-	31,40	31,40
	VARIOS AYUNTAMIENTOS DE GRANADA	17,31	-	17,31	17,31
	DIPUTACIÓN PROVINCIAL DE GRANADA	15,39	-	15,39	15,39
		-----	-----	-----	-----
		64,10	-	64,10	64,10
INSTITUTO ANDALUZ DE FINANZAS	JUNTA DE ANDALUCÍA	100,00	-	100,00	100,00
INVERSIONES Y GESTIÓN DE CAPITAL DE RIESGO DE ANDALUCÍA, S.A.U.	AGENCIA DE INNOVACIÓN Y DESARROLLO DE ANDALUCÍA IDEA	100,00	-	100,00	100,00
LINARES FIBRAS INDUSTRIALES, S.A.U.	AGENCIA DE INNOVACIÓN Y DESARROLLO DE ANDALUCÍA IDEA	100,00	-	100,00	100,00
MÁLAGA PORT, AIE (11)	SOCIEDAD PROMOTORA DEL PLAN ESPECIAL DEL PUERTO DE MÁLAGA (3)	91,75	41,32	22,92	64,24
	SOCIEDAD DE PLANIFICACION Y DESARROLLO, S.A.	2,75	-	2,75	2,75
		-----	-----	-----	-----
		94,50	41,32	25,67	66,99
ORQUESTA DE SEVILLA, S.A.(1)	JUNTA DE ANDALUCÍA	50,00	-	50,00	50,00
	AYUNTAMIENTO DE SEVILLA	50,00	-	50,00	50,00
		-----	-----	-----	-----
		100,00	-	100,00	100,00
PARQUE CIENTIFICO-TECNOLOGICO DEL ACEITE Y DEL OLIVAR, S.A. (1)	DIPUTACIÓN PROVINCIAL DE JAEN	37,59	-	37,59	37,59
	AGENCIA DE INNOVACIÓN Y DESARROLLO DE ANDALUCÍA IDEA	24,90	-	24,90	24,90
	EMPRESA PUBLICA PARA EL DESARROLLO AGRARIO Y PESQUERO DE ANDALUCIA, S.A.	24,90	-	24,90	24,90

Entidad	Matriz	% Nominal	% Efectivo estatal	% Efectivo territorial	% Efectivo Público Total
	AYUNTAMIENTO DE MENGÍBAR	1,54	-	1,54	1,54
	INVERJAÉN, SOCIEDAD CAPITAL RIESGO, S.A	0,77	-	0,15	0,15
		-----	-----	-----	-----
		89,70	-	89,08	89,08
PARQUE DE INNOVACIÓN Y TECNOLOGÍA DE ALMERÍA, S.A. (1)	SOCIEDAD PARA LA PROMOCION Y RECONVERSION ECONOMICA DE ANDALUCIA S.A.	32,36	-	32,36	32,36
	EMPRESA PUBLICA PARA EL DESARROLLO AGRARIO Y PESQUERO DE ANDALUCIA, S.A.	23,55	-	23,55	23,55
	AYUNTAMIENTO DE ALMERÍA	0,30	-	0,30	0,30
	UNIVERSIDAD DE ALMERIA	0,30	-	0,30	0,30
		-----	-----	-----	-----
		56,51	-	56,51	56,51
PARQUE LOGÍSTICO DE CÓRDOBA S.A.	EMPRESA PUBLICA DE PUERTOS DE ANDALUCIA	52,00	-	52,00	52,00
	PROYECTOS CÓRDOBA SIGLO XXI, S.A.	48,00	-	48,00	48,00
		-----	-----	-----	-----
		100,00	-	100,00	100,00
PARQUE TECNOLOGICO DE ANDALUCIA, S.A. (1)	AYUNTAMIENTO DE MÁLAGA	40,00	-	40,00	40,00
	EMPRESA PUBLICA DE SUELO DE ANDALUCIA	29,78	-	29,78	29,78
	AGENCIA DE INNOVACIÓN Y DESARROLLO DE ANDALUCÍA IDEA	29,72	-	29,72	29,72
	SOCIEDAD PARA LA PROMOCION Y RECONVERSION ECONOMICA DE ANDALUCIA S.A.	0,50	-	0,50	0,50
		-----	-----	-----	-----
		100,00	-	100,00	100,00
PARQUE TECNOLÓGICO Y AERONÁUTICO DE ANDALUCIA, S.L.	AGENCIA DE INNOVACIÓN Y DESARROLLO DE ANDALUCÍA IDEA	100,00	-	100,00	100,00
PROMONEVADA, S.A. (1)	AGENCIA DE INNOVACIÓN Y DESARROLLO DE ANDALUCÍA IDEA	76,77	-	76,77	76,77
	CETURSA SIERRA NEVADA, S.A. (1)	13,87	-	13,76	13,76
	AYUNTAMIENTO DE MONACHIL	9,36	-	9,36	9,36
		-----	-----	-----	-----
		100,00	-	99,89	99,89
SANTANA MOTOR ANDALUCIA, S.L.U.	SANTANA MOTOR, S.A.	100,00	-	100,00	100,00
SANTANA MOTOR, S.A.	AGENCIA DE INNOVACIÓN Y DESARROLLO DE ANDALUCÍA IDEA	100,00	-	100,00	100,00
SIERRA NEVADA CLUB AGENCIA DE VIAJES, S.A. (11)	CETURSA SIERRA NEVADA, S.A. (1)	100,00	-	99,20	99,20
SOCIEDAD ANDALUZA PARA EL DESARROLLO DE LA SOCIEDAD DE LA INFORMACIÓN, S.A.U.	SOCIEDAD ANDALUZA PARA EL DESARROLLO DE LAS TELECOMUNICACIONES, S.A.	100,00	-	100,00	100,00

Entidad	Matriz	% Nominal	% Efectivo estatal	% Efectivo territorial	% Efectivo Público Total
SOCIEDAD ANDALUZA PARA EL DESARROLLO DE LAS TELECOMUNICACIONES, S.A.	AGENCIA DE INNOVACIÓN Y DESARROLLO DE ANDALUCÍA IDEA	51,00	-	51,00	51,00
	EMPRESA PUBLICA DE LA RADIO Y TELEVISION DE ANDALUCIA	49,00	-	49,00	49,00
		-----	-----	-----	-----
		100,00	-	100,00	100,00
SOCIEDAD DE FOMENTO DE INVERSIONES DE HUELVA, S.C.R., S.A. (1)	SOCIEDAD PARA LA PROMOCION Y RECONVERSION ECONOMICA DE ANDALUCIA S.A.	33,11	-	33,11	33,11
	DIPUTACIÓN PROVINCIAL DE HUELVA	16,56	-	16,56	16,56
	AYUNTAMIENTO DE HUELVA	6,62	-	6,62	6,62
		-----	-----	-----	-----
		56,29	-	56,29	56,29
SOCIEDAD PARA EL DESARROLLO ENERGETICO DE ANDALUCIA, S.A.	AGENCIA ANDALUZA DE LA ENERGIA	100,00	-	100,00	100,00
SOCIEDAD PARA EL IMPULSO DEL TALENTO, TALENTIA, S.L.U.	SOCIEDAD PARA LA PROMOCION Y RECONVERSION ECONOMICA DE ANDALUCIA S.A.	100,00	-	100,00	100,00
SOCIEDAD PARA LA PROMOCION Y RECONVERSION ECONOMICA DE ANDALUCIA S.A.	AGENCIA DE INNOVACIÓN Y DESARROLLO DE ANDALUCÍA IDEA	100,00	-	100,00	100,00
SOCIEDAD PROMOTORA DEL PLAN ESPECIAL DEL PUERTO DE MÁLAGA (3)	AUTORIDAD PORTUARIA DE MALAGA	45,04	45,04	-	45,04
	EMPRESA PUBLICA DE SUELO DE ANDALUCIA	12,49	-	12,49	12,49
	AYUNTAMIENTO DE MÁLAGA	12,49	-	12,49	12,49
		-----	-----	-----	-----
		70,02	45,04	24,98	70,02
SURAVAL, S.G.R.(1)	JUNTA DE ANDALUCÍA	45,37	-	45,37	45,37
	PRODETUR (ANTES SEVILLA SIGLO XXI, S.A.)	2,91	-	2,91	2,91
	DIPUTACIÓN PROVINCIAL DE CÁDIZ	2,18	-	2,18	2,18
	DIPUTACIÓN PROVINCIAL DE HUELVA	2,18	-	2,18	2,18
	AYUNTAMIENTO DE CÁDIZ	0,73	-	0,73	0,73
	AYUNTAMIENTO DE ALAJAR	0,37	-	0,37	0,37
	AYUNTAMIENTO DEL PUERTO DE SANTA MARÍA	0,15	-	0,15	0,15
	AYUNTAMIENTO DE CHICLANA DE LA FRONTERA	0,07	-	0,07	0,07
	AYUNTAMIENTO DE VEJER DE LA FRONTERA	0,01	-	0,01	0,01
		-----	-----	-----	-----
		53,97	-	53,97	53,97
TEATRO DE LA MAESTRANZA Y SALAS DEL ARENAL DE SEVILLA, S.A. (1)	JUNTA DE ANDALUCÍA	33,34	-	33,34	33,34

Entidad	Matriz	% Nominal	% Efectivo estatal	% Efectivo territorial	% Efectivo Público Total
TECNO BAHÍA, S.L.	DIPUTACIÓN PROVINCIAL DE SEVILLA	33,33	-	33,33	33,33
	AYUNTAMIENTO DE SEVILLA	33,33	-	33,33	33,33
		-----		-----	-----
		100,00	-	100,00	100,00
	SOCIEDAD PARA LA PROMOCION Y RECONVERSION ECONOMICA DE ANDALUCIA S.A.	76,92	-	76,92	76,92
TURISMO ANDALUZ, S.A.	UNIVERSIDAD DE CADIZ	23,08	-	23,08	23,08
		-----		-----	-----
		100,00	-	100,00	100,00
	JUNTA DE ANDALUCÍA	100,00	-	100,00	100,00
	UNIÓN ANDALUZA DE AVALES, S.G.R. (1)	58,57	-	58,57	58,57
VERIFICACIONES INDUSTRIALES DE ANDALUCIA, S.A.	DIPUTACIÓN PROVINCIAL DE MALAGA	1,80	-	1,80	1,80
	DIPUTACIÓN PROVINCIAL DE ALMERÍA	1,20	-	1,20	1,20
	DIPUTACIÓN PROVINCIAL DE GRANADA	0,60	-	0,60	0,60
	DIPUTACIÓN PROVINCIAL DE JAEN	0,20	-	0,20	0,20
		-----		-----	-----
		62,37	-	62,37	62,37
	AGENCIA DE INNOVACIÓN Y DESARROLLO DE ANDALUCÍA IDEA	100,00	-	100,00	100,00
ZAL CAMPO DE GIBRALTAR S.A. (2)	AUTORIDAD PORTUARIA DE LA BAHIA DE ALGECIRAS	40,00	40,00	-	40,00
	CONSORCIO DE LA ZONA FRANCA DE CÁDIZ	5,00	5,00	-	5,00
	EMPRESA PUBLICA DE PUERTOS DE ANDALUCIA	40,00	-	40,00	40,00
	SOCIEDAD PARA LA PROMOCION Y RECONVERSION ECONOMICA DE ANDALUCIA S.A.	5,00	-	5,00	5,00
		-----		-----	-----
		90,00	45,00	45,00	90,00

(1) Entidad participada por el Sector Público Autonómico y el Sector Público Provincial y/o Municipal

(2) Entidad participada por el Sector Público Autonómico y el Sector Público Estatal

(3) Entidad participada por el Sector Público Autonómico, el Sector Público Provincial y/o Municipal y el Sector Público Estatal

(11) Entidad participada por el Sector Público Autonómico e indirectamente por otro ámbito del Sector Público

2.4.2. Estructura de dominio S.P.E. de la Diputación General de Aragón

Entidad	Matriz	% Nominal	% Efectivo estatal	% Efectivo territorial	% Efectivo Público Total
AERONAUTICA DE LOS PIRINEOS, S.A.	SOCIEDAD DE PROMOCIÓN Y GESTIÓN DEL TURISMO ARAGONÉS, S.A.	94,01	-	94,01	94,01
AGENCIA DE CALIDAD Y PROSPECTIVA UNIVERSITARIA DE ARAGÓN	DIPUTACIÓN GENERAL DE ARAGÓN	100,00	-	100,00	100,00
ARAGÓN EXTERIOR, S.A.	DIPUTACIÓN GENERAL DE ARAGÓN	100,00	-	100,00	100,00
ARAGONESA DE GESTIÓN DE RESIDUOS, S.A.	DIPUTACIÓN GENERAL DE ARAGÓN	60,00	-	60,00	60,00
ARAGONESA DE SERVICIOS TELEMÁTICOS	DIPUTACIÓN GENERAL DE ARAGÓN	100,00	-	100,00	100,00
ASITEL SERVICIO DE INTERPRETACION TELEFONICA, S.A.	ARAGÓN EXTERIOR, S.A.	100,00	-	100,00	100,00
AVALIA ARAGON, SOCIEDAD DE GARANTÍA RECÍPROCA	DIPUTACIÓN GENERAL DE ARAGÓN	35,73	-	35,73	35,73
	INSTITUTO ARAGONES DE FOMENTO	14,30	-	14,30	14,30
		-----		-----	-----
		50,03	-	50,03	50,03
CENTRO DRAMÁTICO DE ARAGÓN, S.A.U.	DIPUTACIÓN GENERAL DE ARAGÓN	100,00	-	100,00	100,00
CENTRO EUROPEO DE EMPRESAS E INNOVACION DE ARAGON, S.A. (3)	DIRECCIÓN GENERAL DEL PATRIMONIO DEL ESTADO	14,43	14,43	0,00	14,43
	INSTITUTO ARAGONES DE FOMENTO	66,75	-	66,75	66,75
	AYUNTAMIENTO DE ZARAGOZA	17,32	-	17,32	17,32
	UNIVERSIDAD DE ZARAGOZA	0,34	-	0,34	0,34
		-----		-----	-----
		98,84	14,43	84,41	98,84
CENTRO INV. Y TECNOLOGÍA AGROALIMENTARIA ARAGÓN	DIPUTACIÓN GENERAL DE ARAGÓN	100,00	-	100,00	100,00
CIUDAD DEL MOTOR DE ARAGÓN, S.A. (1)	INSTITUTO ARAGONES DE FOMENTO	60,00	-	60,00	60,00
	DIPUTACIÓN PROVINCIAL DE TERUEL	20,00	-	20,00	20,00
	AYUNTAMIENTO DE ALCAÑIZ	20,00	-	20,00	20,00
		-----		-----	-----
		100,00	-	100,00	100,00
CONSEJO ARAGONÉS DE PERSONAS MAYORES	DIPUTACIÓN GENERAL DE ARAGÓN	100,00	-	100,00	100,00
CONSEJO DE LA JUVENTUD DE ARAGÓN	DIPUTACIÓN GENERAL DE ARAGÓN	100,00	-	100,00	100,00
CORPORACIÓN ARAGONESA DE RADIO Y TELEVISIÓN	DIPUTACIÓN GENERAL DE ARAGÓN	100,00	-	100,00	100,00
EMPRESA PÚBLICA ARAGONESA DEL BANCO DE SANGRE Y TEJIDOS	DIPUTACIÓN GENERAL DE ARAGÓN	100,00	-	100,00	100,00
ESCUELA SUPERIOR DE HOSTELERIA DE ARAGON, S.A.	DIPUTACIÓN GENERAL DE ARAGÓN	100,00	-	100,00	100,00
ESTACION ADUANERA DE ZARAGOZA Y SERVICIOS COMPLEMENTARIOS, S.A. (1)	DIPUTACIÓN GENERAL DE ARAGÓN	33,65	-	33,65	33,65

Entidad	Matriz	% Nominal	% Efectivo estatal	% Efectivo territorial	% Efectivo Público Total
	AYUNTAMIENTO DE ZARAGOZA	17,51	-	17,51	17,51
	DIPUTACIÓN PROVINCIAL DE ZARAGOZA	0,93	-	0,93	0,93
		-----	-----	-----	-----
		52,09	-	52,09	52,09
FERIA DE ZARAGOZA (1)	DIPUTACIÓN GENERAL DE ARAGÓN	41,93	-	41,93	41,93
	AYUNTAMIENTO DE ZARAGOZA	12,26	-	12,26	12,26
	DIPUTACIÓN PROVINCIAL DE ZARAGOZA	6,25	-	6,25	6,25
		-----	-----	-----	-----
		60,44	-	60,44	60,44
FOMENTO Y DESARROLLO DEL VALLE DE BENASQUE, S.A. (1)	ARAMON, MONTAÑAS DE ARAGÓN,S.A.	84,38	-	41,60	41,60
	AYUNTAMIENTO DE BENASQUE	5,67	-	5,67	5,67
	AYUNTAMIENTOS DEL VALLE DE BENASQUE	3,78	-	3,78	3,78
		-----	-----	-----	-----
		93,83	-	51,05	51,05
GESTIÓN DE RESIDUOS HUESCA, S.A.(1)	CONSORCIO AGRUPACIÓN Nº1.HUESCA (1)	85,00	-	85,00	85,00
	DIPUTACIÓN PROVINCIAL DE HUESCA	15,00	-	15,00	15,00
		-----	-----	-----	-----
		100,00	-	100,00	100,00
GESTORA TURISTICA DE SAN JUAN DE LA PEÑA, S.A.	DIPUTACIÓN GENERAL DE ARAGÓN	100,00	-	100,00	100,00
INSTITUTO ARAGONÉS DE CIENCIAS DE LA SALUD	DIPUTACIÓN GENERAL DE ARAGÓN	100,00	-	100,00	100,00
INSTITUTO ARAGONES DE FOMENTO	DIPUTACIÓN GENERAL DE ARAGÓN	100,00	-	100,00	100,00
INSTITUTO ARAGONÉS DE GESTIÓN MEDIOAMBIENTAL	DIPUTACIÓN GENERAL DE ARAGÓN	100,00	-	100,00	100,00
INSTITUTO ARAGONÉS DEL AGUA	DIPUTACIÓN GENERAL DE ARAGÓN	100,00	-	100,00	100,00
INSTITUTO TECNOLOGICO DE ARAGON	DIPUTACIÓN GENERAL DE ARAGÓN	100,00	-	100,00	100,00
NIEVE DE ARAGON, S.A.	DIPUTACIÓN GENERAL DE ARAGÓN	53,50	-	53,50	53,50
PABELLÓN DE ARAGÓN EXPO 2008, S.A.	DIPUTACIÓN GENERAL DE ARAGÓN	100,00	-	100,00	100,00
PARQUE TECNOLÓGICO DEL MOTOR DE ARAGON, S.A. (11)	INSTITUTO ARAGONES DE FOMENTO	50,00	-	50,00	50,00
	CIUDAD DEL MOTOR DE ARAGÓN,S.A. (1)	50,00	-	50,00	50,00
		-----	-----	-----	-----
		100,00	-	100,00	100,00
PARQUE TECNOLÓGICO WALQA, S.A. (1)	INSTITUTO ARAGONES DE FOMENTO	50,02	-	50,02	50,02
	AYUNTAMIENTO DE HUESCA	28,48	-	28,48	28,48
		-----	-----	-----	-----

Entidad	Matriz	% Nominal	% Efectivo estatal	% Efectivo territorial	% Efectivo Público Total
		78,50	-	78,50	78,50
PLATAFORMA LOGISTICA DE ZARAGOZA PLAZA, S.A. (1)	DIPUTACIÓN GENERAL DE ARAGÓN	51,52	-	51,52	51,52
	AYUNTAMIENTO DE ZARAGOZA	12,12	-	12,12	12,12
		-----	-----	-----	-----
		63,64	-	63,64	63,64
PLATEA GESTIÓN, S.A. (3)	INFOINVEST, S.A.	25,00	25,00	0,00	25,00
	SUELO Y VIVIENDA DE ARAGÓN, S.L.	41,00	-	41,00	41,00
	AYUNTAMIENTO DE TERUEL	10,00	-	10,00	10,00
	DIPUTACIÓN PROVINCIAL DE TERUEL	6,00	-	6,00	6,00
		-----	-----	-----	-----
		82,00	25,00	57,00	82,00
PLAZA SERVICIOS AÉREOS, S.A. (11)	PLATAFORMA LOGISTICA DE ZARAGOZA PLAZA, S.A. (1)	30,00	-	19,09	19,09
	SAVIA CAPITAL INVERSIÓN SOCIEDAD ANÓNIMA UNIPERSONAL	25,00	-	25,00	25,00
		-----	-----	-----	-----
		55,00	-	44,09	44,09
PLHUS PLATAFORMA LOGÍSTICA, S.L.U.	SUELO Y VIVIENDA DE ARAGÓN, S.L.	100,00	-	100,00	100,00
PROMOCIÓN AEROPUERTO DE ZARAGOZA, S.A. (1)	DIPUTACIÓN GENERAL DE ARAGÓN	50,00	-	50,00	50,00
	AYUNTAMIENTO DE ZARAGOZA	50,00	-	50,00	50,00
		-----	-----	-----	-----
		100,00	-	100,00	100,00
RADIO AUTONÓMICA DE ARAGÓN, S.A.	CORPORACIÓN ARAGONESA DE RADIO Y TELEVISIÓN	100,00	-	100,00	100,00
SAVIA CAPITAL INVERSIÓN SOCIEDAD ANÓNIMA UNIPERSONAL	DIPUTACIÓN GENERAL DE ARAGÓN	100,00	-	100,00	100,00
SERVICIOS URBANOS DE CERLER, S.A.(11)	FOMENTO Y DESARROLLO VALLE DE BENASQUE, S.A. (1)	100,00	-	51,05	51,05
SOCIEDAD DE DESARROLLO MEDIOAMBIENTAL DE ARAGÓN, S.A.	DIPUTACIÓN GENERAL DE ARAGÓN	100,00	-	100,00	100,00
SOCIEDAD DE INFRAESTRUCTURAS RURALES ARAGONESAS, S.A.	DIPUTACIÓN GENERAL DE ARAGÓN	100,00	-	100,00	100,00
SOCIEDAD DE PROMOCIÓN Y GESTIÓN DEL TURISMO ARAGONÉS, S.A.	DIPUTACIÓN GENERAL DE ARAGÓN	100,00	-	100,00	100,00
SOCIEDAD PARA EL DESARROLLO INDUSTRIAL DE ARAGÓN, S.A.(2)	SEPI DESARROLLO EMPRESARIAL, S.A.	28,00	28,00	0,00	28,00
	SAVIA CAPITAL INVERSIÓN SOCIEDAD ANÓNIMA UNIPERSONAL	23,00	-	23,00	23,00
	INSTITUTO DEL SUELO Y LA VIVIENDA DE ARAGON	6,00	-	6,00	6,00
		-----	-----	-----	-----
		57,00	28,00	29,00	57,00
SUELO Y VIVIENDA DE ARAGÓN, S.L.	DIPUTACIÓN GENERAL DE ARAGÓN	100,00	-	100,00	100,00

Entidad	Matriz	% Nominal	% Efectivo estatal	% Efectivo territorial	% Efectivo Público Total
TELEVISIÓN AUTONÓMICA DE ARAGÓN, S.A.	CORPORACIÓN ARAGONESA DE RADIO Y TELEVISIÓN	100,00	-	100,00	100,00
ZARAGOZA ALTA VELOCIDAD, S.A. (3)	ADMINISTRADOR DE INFRAESTRUCTURAS FERROVIARIAS RENFE-OPERADORA	37,50	37,50	0,00	37,50
	DIPUTACIÓN GENERAL DE ARAGÓN	12,50	12,50	0,00	12,50
	AYUNTAMIENTO DE ZARAGOZA	25,00	-	25,00	25,00
		25,00	-	25,00	25,00
		-----	-----	-----	-----
		100,00	50,00	50,00	100,00

(1) Entidad participada por el Sector Público Autonómico y el Sector Público Provincial y/o Municipal

(2) Entidad participada por el Sector Público Autonómico y el Sector Público Estatal

(3) Entidad participada por el Sector Público Autonómico, el Sector Público Provincial y/o Municipal y el Sector Público Estatal

(11) Entidad participada por el Sector Público Autonómico e indirectamente por otro ámbito del Sector Público

2.4.2. Estructura de dominio S.P.E. del Principado de Asturias

Entidad	Matriz	% Nominal	% Efectivo estatal	% Efectivo territorial	% Efectivo Público Total
112 ASTURIAS	PRINCIPADO DE ASTURIAS	100,00	-	100,00	100,00
BOMBEROS DEL PRINCIPADO DE ASTURIAS	PRINCIPADO DE ASTURIAS	100,00	-	100,00	100,00
CIUDAD INDUSTRIAL VALLE DEL NALON, S.A.U.	SOCIEDAD REGIONAL DE PROMOCION DEL PRINCIPADO DE ASTURIAS, S.A.	100,00	-	68,36	68,36
COMPAÑÍA PARA LA GESTIÓN DE LOS RESIDUOS SÓLIDOS EN ASTURIAS, S.A. (11)	CONSORCIO PARA LA GESTIÓN DE RESIDUOS SÓLIDOS EN ASTURIAS. (1)	100,00	-	100,00	100,00
CONSEJO ECONÓMICO Y SOCIAL DEL PRINCIPADO DE ASTURIAS	PRINCIPADO DE ASTURIAS	100,00	-	100,00	100,00
CONSORCIO DE TRANSPORTES DE ASTURIAS	PRINCIPADO DE ASTURIAS	100,00	-	100,00	100,00
CONSORCIO PARA LA GESTION DEL MUSEO ETNOGRAFICO DE GRANDAS DE SALIME	PRINCIPADO DE ASTURIAS	100,00	-	100,00	100,00
DESARROLLO INTEGRAL DE TARAMUNDI, S.A. (1)	SOCIEDAD REGIONAL DE PROMOCION DEL PRINCIPADO DE ASTURIAS, S.A.	79,92	-	54,63	54,63
	AYUNTAMIENTO DE TARAMUNDI	7,11	-	7,11	7,11
		-----	-----	-----	-----
		87,03	-	61,74	61,74
EMPRESA ASTURIANA DE SERVICIOS AGRARIOS EN LIQUIDACION, S.A.	PRINCIPADO DE ASTURIAS	60,48	-	60,48	60,48
ENTE PÚBLICO DE COMUNICACIÓN DEL PRINCIPADO DE ASTURIAS	PRINCIPADO DE ASTURIAS	100,00	-	100,00	100,00
ENTE PÚBLICO SERVICIOS TRIBUTARIOS	PRINCIPADO DE ASTURIAS	100,00	-	100,00	100,00
GESTION DE INFRAESTRUCTURAS CULTURALES, TURISTICAS Y DEPORTIVAS DEL PRINCIPADO DE ASTURIAS S.A.	PRINCIPADO DE ASTURIAS	100,00	-	100,00	100,00
GESTION DE INFRAESTRUCTURAS PUBLICAS DE TELECOMUNICACIONES DEL PRINCIPADO DE ASTURIAS, S.A.	PRINCIPADO DE ASTURIAS	100,00	-	100,00	100,00
GESTIÓN DE INFRAESTRUCTURAS SANITARIAS DEL PRINCIPADO DE ASTURIAS S.A.U.	PRINCIPADO DE ASTURIAS	100,00	-	100,00	100,00
GIJÓN AL NORTE, S.A. (3)	FERROCARRILES DE VIA ESTRECHA	25,00	25,00	0,00	25,00
	ADMINISTRADOR DE INFRAESTRUCTURAS FERROVIARIAS	12,50	12,50	0,00	12,50
	RENFE-OPERADORA	12,50	12,50	0,00	12,50
	PRINCIPADO DE ASTURIAS	25,00	-	25,00	25,00
	AYUNTAMIENTO DE GIJÓN	25,00	-	25,00	25,00
		-----	-----	-----	-----
		100,00	50,00	50,00	100,00
HOSTELERÍA ASTURIANA, S.A.	PRINCIPADO DE ASTURIAS	45,17	-	45,17	45,17
	SOCIEDAD REGIONAL DE PROMOCION DEL PRINCIPADO DE ASTURIAS, S.A.	5,79	-	3,96	3,96
		-----	-----	-----	-----

Entidad	Matriz	% Nominal	% Efectivo estatal	% Efectivo territorial	% Efectivo Público Total
		50,96	-	49,13	49,13
INSPECCION TECNICA DE VEHICULOS DE ASTURIAS, S.A.	PRINCIPADO DE ASTURIAS	100,00	-	100,00	100,00
INSTITUTO DE DESARROLLO ECONÓMICO DEL PRINCIPADO DE ASTURIAS	PRINCIPADO DE ASTURIAS	100,00	-	100,00	100,00
LA CUCHILLERÍA DE TARAMUNDI, S.A. (1)	SOCIEDAD REGIONAL DE PROMOCION DEL PRINCIPADO DE ASTURIAS, S.A.	33,33	-	22,78	22,78
	AYUNTAMIENTO DE TARAMUNDI	33,32	-	33,32	33,32
		-----	-----	-----	-----
		66,65	-	56,10	56,10
LONJA GIJON-MUSEL, S.A. (2)	AUTORIDAD PORTUARIA DE GIJON	46,27	46,27	0,00	46,27
	SOCIEDAD REGIONAL DE PROMOCION DEL PRINCIPADO DE ASTURIAS, S.A.	8,65	-	5,91	5,91
		-----	-----	-----	-----
		54,92	46,27	5,91	52,18
PARQUE DE LA PREHISTORIA, S.A. UNIPERSONAL	SOCIEDAD REGIONAL DE PROMOCION DEL PRINCIPADO DE ASTURIAS, S.A.	100,00	-	68,36	68,36
PRODUCTORA DE PROGRAMAS DEL PRINCIPADO DE ASTURIAS, S.A.	ENTE PÚBLICO DE COMUNICACIÓN DEL PRINCIPADO DE ASTURIAS	100,00	-	100,00	100,00
PROTEINAS Y GRASAS DEL PRINCIPADO, S.A. (11)	COMPAÑÍA PARA LA GESTIÓN DE LOS RESIDUOS SÓLIDOS EN ASTURIAS, S.A. (1)	47,39	-	47,39	47,39
	SOCIEDAD REGIONAL DE PROMOCION DEL PRINCIPADO DE ASTURIAS, S.A.	20,00	-	13,67	13,67
		-----	-----	-----	-----
		67,39	-	61,06	61,06
RADIO DEL PRINCIPADO DE ASTURIAS, S.A.	ENTE PÚBLICO DE COMUNICACIÓN DEL PRINCIPADO DE ASTURIAS	100,00	-	100,00	100,00
REAL INSTITUTO DE ESTUDIOS ASTURIANOS	PRINCIPADO DE ASTURIAS	100,00	-	100,00	100,00
SEDES, S.A.	PRINCIPADO DE ASTURIAS	40,00	-	40,00	40,00
	SOCIEDAD REGIONAL DE PROMOCION DEL PRINCIPADO DE ASTURIAS, S.A.	20,00	-	13,67	13,67
		-----	-----	-----	-----
		60,00	-	53,67	53,67
SERVICIO DE SALUD PRINCIPADO DE ASTURIAS	PRINCIPADO DE ASTURIAS	100,00	-	100,00	100,00
SERVICIO REGIONAL DE INVESTIGACIÓN Y DESARROLLO AGROALIMENTARIO	PRINCIPADO DE ASTURIAS	100,00	-	100,00	100,00
SOCIEDAD ASTURIANA DE ESTUDIOS ECONOMICOS E INDUSTRIALES, S.A.	PRINCIPADO DE ASTURIAS	100,00	-	100,00	100,00
SOCIEDAD DE PROMOCIÓN EXTERIOR PRINCIPADO DE ASTURIAS, S.A.	INSTITUTO DE DESARROLLO ECONÓMICO DEL PRINCIPADO DE ASTURIAS	55,00	-	55,00	55,00
SOCIEDAD DE SERVICIOS DEL PRINCIPADO DE ASTURIAS, S.A.	PRINCIPADO DE ASTURIAS	100,00	-	100,00	100,00
SOCIEDAD INMOBILIARIA DEL REAL SITIO COVADONGA, S.A.	PRINCIPADO DE ASTURIAS	99,59	-	99,59	99,59
SOCIEDAD MIXTA ASTURIANA DEL TRANSPORTE, S.A. (1)	PRINCIPADO DE ASTURIAS	26,00	-	26,00	26,00
	AYUNTAMIENTO DE OVIEDO	26,00	-	26,00	26,00
		-----	-----	-----	-----

Entidad	Matriz	% Nominal	% Efectivo estatal	% Efectivo territorial	% Efectivo Público Total	
		52,00	-	52,00	52,00	
SOCIEDAD MIXTA CENTRO DE TRANSPORTES DE GIJON, S.A. (1)	PRINCIPADO DE ASTURIAS	50,00	-	50,00	50,00	
	AYUNTAMIENTO DE GIJÓN	50,00	-	50,00	50,00	
		-----	-----	-----	-----	
		100,00	-	100,00	100,00	
SOCIEDAD MIXTA DE GESTION Y PROMOCION DEL SUELO, S.A. (1)	PRINCIPADO DE ASTURIAS	45,12	-	45,12	45,12	
	AYUNTAMIENTO DE GIJÓN	4,00	-	4,00	4,00	
	AYUNTAMIENTO DE OVIEDO	3,44	-	3,44	3,44	
	VARIOS AYUNTAMIENTOS DE ASTURIAS	1,76	-	1,76	1,76	
	AYUNTAMIENTO DE AVILÉS	0,80	-	0,80	0,80	
	AYUNTAMIENTO DE LANGREO	0,72	-	0,72	0,72	
	AYUNTAMIENTO DE MIERES	0,72	-	0,72	0,72	
	AYUNTAMIENTO DE SIERO	0,56	-	0,56	0,56	
	AYUNTAMIENTO DE GRADO	0,24	-	0,24	0,24	
	AYUNTAMIENTO DE TINEO	0,16	-	0,16	0,16	
	AYUNTAMIENTO DE SAN MARTIN DEL REY AURELIO	0,16	-	0,16	0,16	
	AYUNTAMIENTO DE CORVERA DE ASTURIAS	0,08	-	0,08	0,08	
			-----	-----	-----	-----
			57,76	-	57,76	57,76
	SOCIEDAD PARA EL DESAROLLO DE LA COMARCAS MINERAS, S.A. (2)	HULLERAS DEL NORTE S.A.	50,00	50,00	0,00	50,00
SOCIEDAD REGIONAL DE PROMOCION DEL PRINCIPADO DE ASTURIAS, S.A.		50,00	-	34,18	34,18	
		-----	-----	-----	-----	
		100,00	50,00	34,18	84,18	
SOCIEDAD REGIONAL DE PROMOCION DEL PRINCIPADO DE ASTURIAS, S.A.	PRINCIPADO DE ASTURIAS	68,36	-	68,36	68,36	
SOCIEDAD REGIONAL DE RECAUDACION DEL PRINCIPADO DE ASTURIAS, S.A. (1)	PRINCIPADO DE ASTURIAS	83,10	-	83,10	83,10	
	AYUNTAMIENTO DE GIJÓN	10,00	-	10,00	10,00	
	AYUNTAMIENTO DE RIOSA	4,00	-	4,00	4,00	
	AYUNTAMIENTO DE TEVERGA	2,00	-	2,00	2,00	
	AYUNTAMIENTO DE ILLAS	0,30	-	0,30	0,30	
	AYUNTAMIENTO DE QUIROS	0,20	-	0,20	0,20	
	AYUNTAMIENTO DE ILLANO	0,20	-	0,20	0,20	
			-----	-----	-----	-----

Entidad	Matriz	% Nominal	% Efectivo estatal	% Efectivo territorial	% Efectivo Público Total
	AYUNTAMIENTO DE LENA	0,10	-	0,10	0,10
	AYUNTAMIENTO DE PROAZA	0,10	-	0,10	0,10
		-----	-----	-----	-----
		100,00	-	100,00	100,00
SOCIEDAD REGIONAL DE TURISMO, S.A.	SOCIEDAD REGIONAL DE PROMOCION DEL PRINCIPADO DE ASTURIAS, S.A.	100,00	-	68,36	68,36
SODECO GESTIÓN, S.L. (11)	SOCIEDAD PARA EL DESAROLLO DE LA COMARCAS MINERAS, S.A. (2)	100,00	50,00	34,18	84,18
SRP PARTICIPACIONES, S.L.	SOCIEDAD REGIONAL DE PROMOCION DEL PRINCIPADO DE ASTURIAS, S.A.	100,00	-	68,36	68,36
TELEVISIÓN DEL PRINCIPADO DE ASTURIAS, S.A.	ENTE PÚBLICO DE COMUNICACIÓN DEL PRINCIPADO DE ASTURIAS	100,00	-	100,00	100,00
VIVIENDAS DEL PRINCIPADO DE ASTURIAS, S.A.	PRINCIPADO DE ASTURIAS	100,00	-	100,00	100,00
ZONA DE ACTIVIDADES LOGÍSTICAS E INDUSTRIALES DE ASTURIAS, S.A (3)	AUTORIDAD PORTUARIA DE GIJON	30,00	30,00	0,00	30,00
	AUTORIDAD PORTUARIA DE AVILES	15,00	15,00	0,00	15,00
	PRINCIPADO DE ASTURIAS	40,00	-	40,00	40,00
	AYUNTAMIENTO DE GIJÓN	10,00	-	10,00	10,00
	AYUNTAMIENTO DE AVILÉS	5,00	-	5,00	5,00
		-----	-----	-----	-----
		100,00	45,00	55,00	100,00

(1) Entidad participada por el Sector Público Autonómico y el Sector Público Provincial y/o Municipal

(2) Entidad participada por el Sector Público Autonómico y el Sector Público Estatal

(3) Entidad participada por el Sector Público Autonómico, el Sector Público Provincial y/o Municipal y el Sector Público Estatal

(11) Entidad participada por el Sector Público Autonómico e indirectamente por otro ámbito del Sector Público

2.4.2. Estructura de dominio S.P.E. de la Comunidad Autónoma de Baleares

Entidad	Matriz	% Nominal	% Efectivo estatal	% Efectivo territorial	% Efectivo Público Total
AGENCIA BALEAR DEL AGUA Y DE LA CALIDAD AMBIENTAL	COMUNIDAD AUTÓNOMA DE BALEARES	100,00	-	100,00	100,00
AGÈNCIA DE COOPERACIÓ INTERNACIONAL DE LES ILLES BALEARS	COMUNIDAD AUTÓNOMA DE BALEARES	100,00	-	100,00	100,00
BALEARES INNOVACION TELEMATICA, S.A.	COMUNIDAD AUTÓNOMA DE BALEARES	90,21	-	90,21	90,21
	SERVICIOS FERROVIARIOS DE MALLORCA	9,79	-	9,79	9,79
		-----	-----	-----	-----
		100,00	-	100,00	100,00
CAIB PATRIMONI S.A.U.	COMUNIDAD AUTÓNOMA DE BALEARES	100,00	-	100,00	100,00
CARN ILLA, S.A. (1)	SERVICIOS DE MEJORA AGRARIA, S.A.	49,50	-	49,50	49,50
	AYUNTAMIENTO DE PALMA DE MALLORCA	26,80	-	26,80	26,80
	MERCADOS CENTRALES DE ABASTECIMIENTO DE PALMA DE MALLORCA, S.A. (8) .	6,89	-	3,77	3,77
		-----	-----	-----	-----
		83,19	-	80,07	80,07
CONSEJO ECONÓMICO Y SOCIAL ILLES BALEARS	COMUNIDAD AUTÓNOMA DE BALEARES	100,00	-	100,00	100,00
CONSORCIO DE TRANSPORTES DE MALLORCA	COMUNIDAD AUTÓNOMA DE BALEARES	100,00	-	100,00	100,00
CONSORCIO DESENVOLUPAMENT ESPORTIU DE CIUTADELLA	COMUNIDAD AUTÓNOMA DE BALEARES	33,34	-	33,34	33,34
	CONSEJO INSULAR DE MENORCA	33,33	-	33,33	33,33
	AYUNTAMIENTO DE CIUTADELLA DE MENORCA	33,33	-	33,33	33,33
		-----	-----	-----	-----
		100,00	-	100,00	100,00
DESENVOLUPAMENT DIGITAL BALEAR, S.L	ENS PÚBLIC DE RADIOTELEVISIÓ DE LES ILLES BALEARS	100,00	-	100,00	100,00
ENS PÚBLIC DE RADIOTELEVISIÓ DE LES ILLES BALEARS	COMUNIDAD AUTÓNOMA DE BALEARES	100,00	-	100,00	100,00
ENTE PUBLICO ESPAIS DE NATURA BALEAR	COMUNIDAD AUTÓNOMA DE BALEARES	100,00	-	100,00	100,00
FERIAS Y CONGRESOS DE BALEARES S.A.	COMUNIDAD AUTÓNOMA DE BALEARES	100,00	-	100,00	100,00
FONS DE GARANTIA AGRARIA I PESQUERA DE LES ILLES BALEARS	COMUNIDAD AUTÓNOMA DE BALEARES	100,00	-	100,00	100,00
GESTIO D'EMERGENCIES DE LES ILLES BALEARS, S.A.	COMUNIDAD AUTÓNOMA DE BALEARES	100,00	-	100,00	100,00
GESTION SANITARIA DE MALLORCA	COMUNIDAD AUTÓNOMA DE BALEARES	100,00	-	100,00	100,00
GESTION URBANISTICA DE BALEARES, S.A.(2)	S. E. P. E.S. ENTIDAD PUBLICA EMPRESARIAL DE SUELO	5,33	5,33	0,00	5,33
	COMUNIDAD AUTÓNOMA DE BALEARES	49,30	-	49,30	49,30
	CONSEJO INSULAR DE MALLORCA	18,67	-	18,67	18,67

Entidad	Matriz	% Nominal	% Efectivo estatal	% Efectivo territorial	% Efectivo Público Total
	CONSEJO INSULAR DE MENORCA	3,33	-	3,33	3,33
	CONSEJO INSULAR DE IBIZA- FORMENTERA	3,33	-	3,33	3,33
		-----	-----	-----	-----
		79,96	5,33	74,63	79,96
INFRAESTRUCTURES I OBRES PORTUARIES S.A.	COMUNIDAD AUTÓNOMA DE BALEARES	100,00	-	100,00	100,00
INSTITUTO BALEAR DE INFRAESTRUCTURAS Y SERVICIOS EDUCATIVOS Y CULTURALES	COMUNIDAD AUTÓNOMA DE BALEARES	100,00	-	100,00	100,00
INSTITUTO BALEAR DE LA NATURALEZA	COMUNIDAD AUTÓNOMA DE BALEARES	100,00	-	100,00	100,00
INSTITUTO BALEAR DE LA VIVIENDA	COMUNIDAD AUTÓNOMA DE BALEARES	100,00	-	100,00	100,00
INSTITUTO BALEAR DEL TURISMO	COMUNIDAD AUTÓNOMA DE BALEARES	100,00	-	100,00	100,00
INSTITUTO DE BIOLOGIA ANIMAL DE BALEARES, S.A. (1) .	COMUNIDAD AUTÓNOMA DE BALEARES	67,99	-	67,99	67,99
	CONSEJO INSULAR DE MALLORCA	10,67	-	10,67	10,67
	CONSEJO INSULAR DE MENORCA	10,67	-	10,67	10,67
	CONSEJO INSULAR DE IBIZA- FORMENTERA	10,67	-	10,67	10,67
		-----	-----	-----	-----
		100,00	-	100,00	100,00
INSTITUTO DE ESTRATEGIA TURÍSTICA DE LAS ILLES BALEARS	COMUNIDAD AUTÓNOMA DE BALEARES	100,00	-	100,00	100,00
INSTITUTO DE INNOVACION EMPRESARIAL DE LAS ISLAS BALEARES	COMUNIDAD AUTÓNOMA DE BALEARES	100,00	-	100,00	100,00
INSTITUTO DE LA JUVENTUD DE EIVISSA Y FORMENTERA	COMUNIDAD AUTÓNOMA DE BALEARES	100,00	-	100,00	100,00
INSTITUTO DE LA JUVENTUD DE MENORCA	COMUNIDAD AUTÓNOMA DE BALEARES	100,00	-	100,00	100,00
MULTIMEDIA DE LAS ILLES BALEARS, S.A.	ENS PÚBLIC DE RADIOTELEVISIÓ DE LES ILLES BALEARS	100,00	-	100,00	100,00
PALAU DE CONGRESOS DE PALMA S.A.	AYUNTAMIENTO DE PALMA DE MALLORCA	50,00	-	50,00	50,00
	INSTITUTO DE ESTRATEGIA TURÍSTICA DE LAS ILLES BALEARS	50,00	-	50,00	50,00
		-----	-----	-----	-----
		100,00	-	100,00	100,00
PARCBIT DESENVOLUPAMENT S.A.	COMUNIDAD AUTÓNOMA DE BALEARES	100,00	-	100,00	100,00
PUERTOS DE LAS ILLES BALEARS	COMUNIDAD AUTÓNOMA DE BALEARES	100,00	-	100,00	100,00
RADIO DE LES ILLES BALEARS S.A.	ENS PÚBLIC DE RADIOTELEVISIÓ DE LES ILLES BALEARS	100,00	-	100,00	100,00
SERVEIS D'INFORMACIÓ TERRITORIAL DE LES ILLLES BALEARS, S.A. (11)	COMUNIDAD AUTÓNOMA DE BALEARES	90,00	-	90,00	90,00
	GESTION URBANISTICA DE BALEARES, S.A.(2)	10,00	0,53	7,46	7,99
		-----	-----	-----	-----
		100,00	0,53	97,46	97,99

Entidad	Matriz	% Nominal	% Efectivo estatal	% Efectivo territorial	% Efectivo Público Total
SERVICIO DE SALUD DE LAS ISLAS BALEARES	COMUNIDAD AUTÓNOMA DE BALEARES	100,00	-	100,00	100,00
SERVICIOS DE MEJORA AGRARIA, S.A.	COMUNIDAD AUTÓNOMA DE BALEARES	100,00	-	100,00	100,00
SERVICIOS FERROVIARIOS DE MALLORCA	COMUNIDAD AUTÓNOMA DE BALEARES	100,00	-	100,00	100,00
TELEVISIÓ DE LES ILLES BALEARS S.A.	ENS PÚBLIC DE RADIOTELEVISIÓ DE LES ILLES BALEARS	100,00	-	100,00	100,00

(1) Entidad participada por el Sector Público Autonómico y el Sector Público Provincial y/o Municipal

(2) Entidad participada por el Sector Público Autonómico y el Sector Público Estatal

(3) Entidad participada por el Sector Público Autonómico, el Sector Público Provincial y/o Municipal y el Sector Público Estatal

(11) Entidad participada por el Sector Público Autonómico e indirectamente por otro ámbito del Sector Público

2.4.2. Estructura de dominio S.P.E. de la Comunidad de Canarias

Entidad	Matriz	% Nominal	% Efectivo estatal	% Efectivo territorial	% Efectivo Público Total
CANARIAS CONGRESS BUREAU, MASPALOMAS G.C., S.A. (1) .	SOCIEDAD ANONIMA DE PROMOCION DEL TURISMO NATURALEZA Y OCIO	54,01	-	54,01	54,01
	AYUNTAMIENTO DE SAN BARTOLOME DE TIRAJANA	45,99	-	45,99	45,99
		-----	-----	-----	-----
		100,00	-	100,00	100,00
CANARIAS CONGRESS, BUREAU, TENERIFE SUR, S.A. (1)	SOCIEDAD ANONIMA DE PROMOCION DEL TURISMO NATURALEZA Y OCIO	64,00	-	64,00	64,00
	AYUNTAMIENTO DE ADEJE	36,00	-	36,00	36,00
		-----	-----	-----	-----
		100,00	-	100,00	100,00
CANARIAS CULTURA EN RED, S.A	COMUNIDAD DE CANARIAS	100,00	-	100,00	100,00
CARTOGRAFICA DE CANARIAS, S.A. (1) .	COMUNIDAD DE CANARIAS	68,80	-	68,80	68,80
	CABILDO INSULAR DE GRAN CANARIA	10,40	-	10,40	10,40
	CABILDO INSULAR DE TENERIFE	10,40	-	10,40	10,40
	SOCIEDAD PARA EL DESARROLLO ECONOMICO DE CANARIAS, S.A.	10,40	-	7,21	7,21
			-----	-----	-----
		100,00	-	96,81	96,81
COMPAÑÍA ENERGÉTICA VIENTOS DEL ATLÁNTICO,S.A.	INSTITUTO TECNOLÓGICO DE CANARIAS, S.A.	66,67	-	66,67	66,67
	SOCIEDAD PARA EL DESARROLLO ECONOMICO DE CANARIAS, S.A.	33,33	-	23,09	23,09
		-----	-----	-----	-----
		100,00	-	89,76	89,76
COMUNIDAD DE AGUAS "POZO LA QUINTA" (11)	POLIGONO INDUSTRIAL DE GRANADILLA (3)	82,19	8,22	73,97	82,19
CONSEJO ECONOMICO Y SOCIAL DE CANARIAS	COMUNIDAD DE CANARIAS	100,00	-	100,00	100,00
ENTE PUBLICO RADIOTELEVISION CANARIA	COMUNIDAD DE CANARIAS	100,00	-	100,00	100,00
ESCUELA DE SERVICIOS SANITARIOS Y SOCIALES DE CANARIAS	COMUNIDAD DE CANARIAS	100,00	-	100,00	100,00
GESTION DE SERVICIOS PARA LA SALUD Y SEGURIDAD EN CANARIAS, S.A.	COMUNIDAD DE CANARIAS	100,00	-	100,00	100,00
GESTION RECAUDATORIA DE CANARIAS, S.A.	COMUNIDAD DE CANARIAS	100,00	-	100,00	100,00
GESTIÓN URBANISTICA DE LAS PALMAS, S.A. (1)	COMUNIDAD DE CANARIAS	85,55	-	85,55	85,55
	CABILDO INSULAR DE GRAN CANARIA	8,31	-	8,31	8,31
	CABILDO INSULAR DE LANZAROTE	2,27	-	2,27	2,27
	SOCIEDAD PARA EL DESARROLLO ECONOMICO DE CANARIAS, S.A.	1,42	-	0,98	0,98
			-----	-----	-----
		1,32	-	1,32	1,32

Entidad	Matriz	% Nominal	% Efectivo estatal	% Efectivo territorial	% Efectivo Público Total
GESTION URBANISTICA DE TENERIFE, S.A. (1)	VIVIENDAS SOCIALES E INFRAESTRUCTURAS DE CANARIAS, S.A.	1,13	-	1,13	1,13
		-----	-----	-----	-----
		100,00	-	99,56	99,56
	COMUNIDAD DE CANARIAS	63,24	-	63,24	63,24
	CABILDO INSULAR DE TENERIFE	26,21	-	26,21	26,21
	VIVIENDAS SOCIALES E INFRAESTRUCTURAS DE CANARIAS, S.A.	4,44	-	4,44	4,44
	SOCIEDAD PARA EL DESARROLLO ECONOMICO DE CANARIAS, S.A.	3,89	-	2,70	2,70
GESTIÓN Y PLANEAMIENTO TERRITORIAL Y MEDIOAMBIENTAL , S.A.	CABILDO INSULAR DE LA PALMA	2,22	-	2,22	2,22
		-----	-----	-----	-----
		100,00	-	98,81	98,81
	COMUNIDAD DE CANARIAS	100,00	-	100,00	100,00
GRAN TELESCOPIO CANARIAS, S.A. (2)	DIRECCIÓN GENERAL DEL PATRIMONIO DEL ESTADO	50,00	50,00	0,00	50,00
	COMUNIDAD DE CANARIAS	50,00	-	50,00	50,00
		-----	-----	-----	-----
	100,00	50,00	50,00	100,00	
HOTELES ESCUELA DE CANARIAS, S.A.	COMUNIDAD DE CANARIAS	100,00	-	100,00	100,00
INSTITUTO TECNOLOGICO DE CANARIAS, S.A.	COMUNIDAD DE CANARIAS	100,00	-	100,00	100,00
MEGATURBINAS DE ARINAGA, S.A. (3)	FUNDACIÓN CANARIA PUERTOS DE LAS PALMAS	33,33	30,07	0,00	30,07
	INSTITUTO TECNOLOGICO DE CANARIAS, S.A.	33,34	-	33,34	33,34
	SOCIEDAD PROMOCIÓN ECONÓMICA DE GRAN CANARIA, S.A. (5)	33,33	-	33,33	33,33
		-----	-----	-----	-----
	100,00	30,07	66,67	96,74	
MERCADOS EN ORIGEN DE PRODUCTOS AGRARIOS DE CANARIAS, S.A.U.	COMUNIDAD DE CANARIAS	100,00	-	100,00	100,00
PARQUES EOLICOS GAVIOTA, S.A. (2)	INSTITUTO PARA LA DIVERSIFICACION Y AHORRO DE LA ENERGIA	28,00	28,00	0,00	28,00
	INSTITUTO TECNOLOGICO DE CANARIAS, S.A.	28,00	-	28,00	28,00
		-----	-----	-----	-----
	56,00	28,00	28,00	56,00	
POLIGONO INDUSTRIAL DE GRANADILLA (3)	S. E. P. E.S. ENTIDAD PUBLICA EMPRESARIAL DE SUELO	10,00	10,00	0,00	10,00
	COMUNIDAD DE CANARIAS	40,00	-	40,00	40,00
	CABILDO INSULAR DE TENERIFE	40,00	-	40,00	40,00
	AYUNTAMIENTO DE GRANADILLA DE ABONA	10,00	-	10,00	10,00
	-----	-----	-----	-----	
	100,00	10,00	90,00	100,00	

Entidad	Matriz	% Nominal	% Efectivo estatal	% Efectivo territorial	% Efectivo Público Total
PROEXCA MIAMI, INC	SOCIEDAD CANARIA DE FOMENTO ECONOMICO, S.A.	100,00	-	100,00	100,00
PROMOTUR TURISMO CANARIAS, S.A.	COMUNIDAD DE CANARIAS	100,00	-	100,00	100,00
PROYECTO MONUMENTAL MONTAÑA TINDAYA, S.A.	SOCIEDAD ANONIMA DE PROMOCION DEL TURISMO NATURALEZA Y OCIO	100,00	-	100,00	100,00
REGIONAL GEODATA AIR, S.A (1)	CARTOGRAFICA DE CANARIAS, S.A. (1)	50,00	-	48,41	48,41
	NAVARRA DE GESTIÓN PARA LA ADMINISTRACIÓN, S.A.	42,50	-	42,50	42,50
	SERVEIS D'INFORMACIÓ TERRITORIAL DE LES ILLES BALEARS, S.A. (11)	7,50	-	7,31	7,31
		-----	-----	-----	-----
		100,00	-	98,22	98,22
SOCIEDAD ANONIMA DE GESTION DEL POLIGONO "EL ROSARIO" (1)	COMUNIDAD DE CANARIAS	57,00	-	57,00	57,00
	VIVIENDAS SOCIALES E INFRAESTRUCTURAS DE CANARIAS, S.A.	42,48	-	42,48	42,48
	GESTION URBANISTICA DE TENERIFE, S.A. (1)	0,52	-	0,51	0,51
		-----	-----	-----	-----
		100,00	-	99,99	99,99
SOCIEDAD ANONIMA DE PROMOCION DEL TURISMO NATURALEZA Y OCIO	COMUNIDAD DE CANARIAS	100,00	-	100,00	100,00
SOCIEDAD CANARIA DE FOMENTO ECONOMICO, S.A.	COMUNIDAD DE CANARIAS	100,00	-	100,00	100,00
SOCIEDAD DE AVALES DE CANARIAS, S.G.R. (1)	COMUNIDAD DE CANARIAS	70,48	-	70,48	70,48
	CABILDO INSULAR DE GRAN CANARIA	15,04	-	15,04	15,04
	AYUNTAMIENTO DE LAS PALMAS DE GRAN CANARIA	7,52	-	7,52	7,52
	CABILDO INSULAR DE LANZAROTE	1,50	-	1,50	1,50
	SOCIEDAD PARA EL DESARROLLO ECONOMICO DE CANARIAS, S.A.	0,63	-	0,44	0,44
	AYUNTAMIENTO DE AGÜIMES	0,15	-	0,15	0,15
		-----	-----	-----	-----
		95,32	-	95,13	95,13
SOCIEDAD PARA EL DESARROLLO ECONOMICO DE CANARIAS, S.A.	COMUNIDAD DE CANARIAS	69,29	-	69,29	69,29
TECNOLOGÍA CANARIA DEL AGUA, S.A.	SOCIEDAD PARA EL DESARROLLO ECONOMICO DE CANARIAS, S.A.	59,04	-	40,91	40,91
TELEVISION PUBLICA DE CANARIAS, S.A. (UNIPERSONAL)	ENTE PUBLICO RADIOTELEVISION CANARIA	100,00	-	100,00	100,00
TRANSPORTES INTERURBANOS DE TENERIFE, S.A.	COMUNIDAD DE CANARIAS	100,00	-	100,00	100,00
VIVIENDAS SOCIALES E INFRAESTRUCTURAS DE CANARIAS, S.A.	COMUNIDAD DE CANARIAS	100,00	-	100,00	100,00

(1) Entidad participada por el Sector Público Autonómico y el Sector Público Provincial y/o Municipal

(2) Entidad participada por el Sector Público Autonómico y el Sector Público Estatal

(3) Entidad participada por el Sector Público Autonómico, el Sector Público Provincial y/o Municipal y el Sector Público Estatal

(11) Entidad participada por el Sector Público Autonómico e indirectamente por otro ámbito del Sector Público

2.4.2. Estructura de dominio S.P.E. de la Diputación Regional de Cantabria

Entidad	Matriz	% Nominal	% Efectivo estatal	% Efectivo territorial	% Efectivo Público Total
ABEREKIN, S.A.(1)	DIPUTACIÓN REGIONAL DE CANTABRIA	22,22	-	22,22	22,22
	DIPUTACIÓN FORAL DE VIZCAYA	10,41	-	10,41	10,41
	COMUNIDAD AUTÓNOMA DE EUSKADI	8,62	-	8,62	8,62
	DIPUTACIÓN FORAL DE GUIPUZCOA	8,55	-	8,55	8,55
	DIPUTACIÓN FORAL DE ALAVA	7,40	-	7,40	7,40
	INSTITUTO TECNICO Y DE GESTION GANADERO, S.A.	1,30	-	1,30	1,30
			-----	-----	-----
		58,50	-	58,50	58,50
CIUDAD DE TRANSPORTES DE SANTANDER CITRASA, S.A.	DIPUTACIÓN REGIONAL DE CANTABRIA	51,00	-	51,00	51,00
CONSEJO ASESOR DE RADIOTELEVISIÓN ESPAÑOLA EN CANTABRIA	DIPUTACIÓN REGIONAL DE CANTABRIA	100,00	-	100,00	100,00
CONSEJO DE LA JUVENTUD DE CANTABRIA	DIPUTACIÓN REGIONAL DE CANTABRIA	100,00	-	100,00	100,00
CONSEJO DE LA MUJER DE CANTABRIA	DIPUTACIÓN REGIONAL DE CANTABRIA	100,00	-	100,00	100,00
CONSEJO ECONOMICO Y SOCIAL DE CANTABRIA	DIPUTACIÓN REGIONAL DE CANTABRIA	100,00	-	100,00	100,00
ECOPARQUE BESAYA, S.L.	SOCIEDAD REGIONAL DE COORDINACIÓN FINANCIERA CON LAS EMPRESAS PÚBLICAS DE LA COMUNIDAD AUTÓNOMA DE CANTABRIA	50,00	-	50,00	50,00
	SOCIEDAD PARA EL DESARROLLO REGIONAL DE CANTABRIA, S.A.	25,00	-	12,75	12,75
	SUELO INDUSTRIAL DE CANTABRIA, S.L.	25,00	-	23,63	23,63
			-----	-----	-----
		100,00	-	86,38	86,38
EL SOPLAO, S.L.	DIPUTACIÓN REGIONAL DE CANTABRIA	100,00	-	100,00	100,00
EMPREDINSER,S.L	FUNDACIÓN CANTABRA PARA LA INCORPORACION SOCIAL DEL DROGODEPENDIENTE	100,00	-	100,00	100,00
EMPRESA CÁNTABRA DE DESARROLLO DE NUEVAS TECNOLOGÍAS DE ADMINISTRACIÓN, S.L.	SOCIEDAD REGIONAL DE COORDINACIÓN FINANCIERA CON LAS EMPRESAS PÚBLICAS DE LA COMUNIDAD AUTÓNOMA DE CANTABRIA	55,00	-	55,00	55,00
	SOCIEDAD PARA EL DESARROLLO REGIONAL DE CANTABRIA, S.A.	45,00	-	22,95	22,95
			-----	-----	-----
		100,00	-	77,95	77,95
EUROGENETICA DEL ECUADOR, S.A.(11)	ABEREKIN, S.A.(1)	87,00	-	50,90	50,90
FUNDACIÓN PÚBLICA MARQUÉS DE VALDECILLA	DIPUTACIÓN REGIONAL DE CANTABRIA	54,50	-	54,50	54,50

Entidad	Matriz	% Nominal	% Efectivo estatal	% Efectivo territorial	% Efectivo Público Total
GESTION DE VIVIENDAS E INFRAESTRUCTURAS EN CANTABRIA, S.L.	DIPUTACIÓN REGIONAL DE CANTABRIA	100,00	-	100,00	100,00
GESTIÓN INFRAESTRUCTURAS EDUCATIVAS EN CANTABRIA, S.L.	SOCIEDAD REGIONAL DE COORDINACIÓN FINANCIERA CON LAS EMPRESAS PÚBLICAS DE LA COMUNIDAD AUTÓNOMA DE CANTABRIA	100,00	-	100,00	100,00
GRAN CASINO DEL SARDINERO, S.A. (1)	DIPUTACIÓN REGIONAL DE CANTABRIA	50,00	-	50,00	50,00
	AYUNTAMIENTO DE SANTANDER	50,00	-	50,00	50,00
		100,00	-	100,00	100,00
MEDIO AMBIENTE, AGUA, RESIDUOS Y ENERGÍA DE CANTABRIA, S.A.	DIPUTACIÓN REGIONAL DE CANTABRIA	100,00	-	100,00	100,00
PARQUE EMPRESARIAL DE CANTABRIA, S.L. (3)	INFOINVEST, S.A.	48,00	48,00	0,00	48,00
	DIPUTACIÓN REGIONAL DE CANTABRIA	48,00	-	48,00	48,00
	AYUNTAMIENTO DE ASTILLERO	4,00	-	4,00	4,00
		100,00	48,00	52,00	100,00
PARQUE EMPRESARIAL DE VILLAESCUSA, S.L. (3)	INFOINVEST, S.A.	48,00	48,00	0,00	48,00
	SUELO INDUSTRIAL DE CANTABRIA, S.L.	48,00	-	45,37	45,37
	AYUNTAMIENTO DE VILLAESCUSA	4,00	-	4,00	4,00
	100,00	48,00	49,37	97,37	
PUERTOS DE CANTABRIA	DIPUTACIÓN REGIONAL DE CANTABRIA	100,00	-	100,00	100,00
SERVICIOS DE EMERGENCIAS DE CANTABRIA, S.A. (SEMCA)	DIPUTACIÓN REGIONAL DE CANTABRIA	52,80	-	52,80	52,80
	SOCIEDAD PARA EL DESARROLLO REGIONAL DE CANTABRIA, S.A.	8,00	-	4,08	4,08
		60,80	-	56,88	56,88
SISTEMAS MEDIOAMBIENTALES DE CANTABRIA, S.A.	MEDIO AMBIENTE, AGUA, RESIDUOS Y ENERGÍA DE CANTABRIA, S.A.	100,00	-	100,00	100,00
SOCIEDAD DE ACTIVOS INMOBILIARIOS CAMPUS COMILLAS, S.L.	SOCIEDAD REGIONAL DE COORDINACIÓN FINANCIERA CON LAS EMPRESAS PÚBLICAS DE LA COMUNIDAD AUTÓNOMA DE CANTABRIA	100,00	-	100,00	100,00
SOCIEDAD DE GESTIÓN DE INFRAESTRUCTURAS SANITARIAS DE CANTABRIA, S.L.	SOCIEDAD REGIONAL DE COORDINACIÓN FINANCIERA CON LAS EMPRESAS PÚBLICAS DE LA COMUNIDAD AUTÓNOMA DE CANTABRIA	100,00	-	100,00	100,00
SOCIEDAD DE GESTION ENERGETICA DE CANTABRIA, S.L.	DIPUTACIÓN REGIONAL DE CANTABRIA	100,00	-	100,00	100,00
SOCIEDAD GESTORA DE ACTIVOS INMOBILIARIOS DE CANTABRIA, S.L.	SOCIEDAD REGIONAL DE COORDINACIÓN FINANCIERA CON LAS EMPRESAS PÚBLICAS DE LA COMUNIDAD AUTÓNOMA DE CANTABRIA	100,00	-	100,00	100,00
SOCIEDAD GESTORA DEL AÑO JUBILAR LEBANIEGO, S. L.	DIPUTACIÓN REGIONAL DE CANTABRIA	100,00	-	100,00	100,00

Entidad	Matriz	% Nominal	% Efectivo estatal	% Efectivo territorial	% Efectivo Público Total
SOCIEDAD GESTORA DEL PARQUE CIENTÍFICO-TECNOLÓGICO DE CANTABRIA, S.L.	SOCIEDAD REGIONAL DE COORDINACIÓN FINANCIERA CON LAS EMPRESAS PÚBLICAS DE LA COMUNIDAD AUTÓNOMA DE CANTABRIA	25,00	-	25,00	25,00
	UNIVERSIDAD DE CANTABRIA	25,00	-	25,00	25,00
	SOCIEDAD PARA EL DESARROLLO REGIONAL DE CANTABRIA, S.A.	25,00	-	12,75	12,75
	SUELO INDUSTRIAL DE CANTABRIA, S.L.	25,00	-	23,63	23,63
		100,00	-	86,38	86,38
SOCIEDAD PARA EL DESARROLLO REGIONAL DE CANTABRIA, S.A.	DIPUTACIÓN REGIONAL DE CANTABRIA	51,00	-	51,00	51,00
SOCIEDAD REGIONAL CANTABRIA DE I+D+I, S.L.	SOCIEDAD REGIONAL DE COORDINACIÓN FINANCIERA CON LAS EMPRESAS PÚBLICAS DE LA COMUNIDAD AUTÓNOMA DE CANTABRIA	100,00	-	100,00	100,00
SOCIEDAD REGIONAL CANTABRIA DE PROMOCION TURISTICA, S.A.	DIPUTACIÓN REGIONAL DE CANTABRIA	100,00	-	100,00	100,00
SOCIEDAD REGIONAL DE COORDINACIÓN FINANCIERA CON LAS EMPRESAS PÚBLICAS DE LA COMUNIDAD AUTÓNOMA DE CANTABRIA, S.L.	DIPUTACIÓN REGIONAL DE CANTABRIA	100,00	-	100,00	100,00
SOCIEDAD REGIONAL DE TURISMO DE CANTABRIA, S.A.	DIPUTACIÓN REGIONAL DE CANTABRIA	100,00	-	100,00	100,00
SOCIEDAD REGIONAL PARA LA GESTION Y PROMOCION DE ACTIVIDADES CULTURALES DEL PALACIO DE FESTIVALES, S.A.	DIPUTACIÓN REGIONAL DE CANTABRIA	100,00	-	100,00	100,00
SUELO INDUSTRIAL DE CANTABRIA, S.L.	DIPUTACIÓN REGIONAL DE CANTABRIA	93,00	-	93,00	93,00
	SOCIEDAD PARA EL DESARROLLO REGIONAL DE CANTABRIA, S.A.	3,00	-	1,53	1,53
		96,00	-	94,53	94,53
SUELO INDUSTRIAL DE MARINA Y MEDIO CUDEYO 2006, S.L.	SUELO INDUSTRIAL DE CANTABRIA, S.L.	50,00	-	47,27	47,27
	SOCIEDAD REGIONAL DE COORDINACIÓN FINANCIERA CON LAS EMPRESAS PÚBLICAS DE LA COMUNIDAD AUTÓNOMA DE CANTABRIA, S.L.	50,00	-	50,00	50,00
		100,00	-	97,27	97,27
SUELO INDUSTRIAL DE TORRELAVEGA, S.L.(1)	SUELO INDUSTRIAL DE CANTABRIA, S.L.	90,00	-	85,08	85,08
	AYUNTAMIENTO DE TORRELAVEGA	10,00	-	10,00	10,00
		100,00	-	95,08	95,08
SUELO INDUSTRIAL DE VALLEGON 2006, S.L.	SUELO INDUSTRIAL DE CANTABRIA, S.L.	50,00	-	47,27	47,27
	SOCIEDAD REGIONAL DE COORDINACIÓN FINANCIERA CON LAS EMPRESAS PÚBLICAS DE LA COMUNIDAD AUTÓNOMA DE CANTABRIA, S.L.	50,00	-	50,00	50,00
		100,00	-	97,27	97,27

Entidad	Matriz	% Nominal	% Efectivo estatal	% Efectivo territorial	% Efectivo Público Total
SUELO INDUSTRIAL LA PASIEGA, S.L	SUELO INDUSTRIAL DE CANTABRIA, S.L.	100,00	-	97,27	97,27
		50,00	-	47,27	47,27
		50,00	-	50,00	50,00
		-----	-----	-----	-----
		100,00	-	97,27	97,27

(1) Entidad participada por el Sector Público Autonómico y el Sector Público Provincial y/o Municipal

(2) Entidad participada por el Sector Público Autonómico y el Sector Público Estatal

(3) Entidad participada por el Sector Público Autonómico, el Sector Público Provincial y/o Municipal y el Sector Público Estatal

(11) Entidad participada por el Sector Público Autonómico e indirectamente por otro ámbito del Sector Público

2.4.2. Estructura de dominio S.P.E. de la Junta de Comunidades Castilla-La Mancha

Entidad	Matriz	% Nominal	% Efectivo estatal	% Efectivo territorial	% Efectivo Público Total
AGENCIA DE GESTION DE LA ENERGIA DE CASTILLA- LA MANCHA, S.A.	JUNTA DE COMUNIDADES DE CASTILLA-LA MANCHA	52,63	-	52,63	52,63
AGUAS DE CASTILLA-LA MANCHA	JUNTA DE COMUNIDADES DE CASTILLA-LA MANCHA	100,00	-	100,00	100,00
CONSEJOS DE LA JUVENTUD	JUNTA DE COMUNIDADES DE CASTILLA-LA MANCHA	100,00	-	100,00	100,00
DON QUIJOTE DE LA MANCHA 2005, S.A.	JUNTA DE COMUNIDADES DE CASTILLA-LA MANCHA	100,00	-	100,00	100,00
EMPRESA AUXILIAR DE SERVICIOS, INFRAESTRUCTURAS Y ASISTENCIA, S.A.	INSTITUTO DE FINANZAS DE CASTILLA-LA MANCHA, S.A.	100,00	-	100,00	100,00
ENTE PÚBLICO DE RADIO-TELEVISION DE CASTILLA-LA MANCHA	JUNTA DE COMUNIDADES DE CASTILLA-LA MANCHA	100,00	-	100,00	100,00
FONDO CLM INVERSIÓN EMPRESARIAL EN CASTILLA LA MANCHA, F.C.R. (2)	SEPI DESARROLLO EMPRESARIAL, S.A.	50,00	50,00	0,00	50,00
	INSTITUTO DE FINANZAS DE CASTILLA-LA MANCHA, S.A.	50,00	-	50,00	50,00
		-----	-----	-----	-----
		100,00	50,00	50,00	100,00
GESTIÓN AMBIENTAL DE CASTILLA-LA MANCHA, S.A.	JUNTA DE COMUNIDADES DE CASTILLA-LA MANCHA	100,00	-	100,00	100,00
GESTION DE INFRAESTRUCTURAS DE CASTILLA LA MANCHA;S.A.	JUNTA DE COMUNIDADES DE CASTILLA-LA MANCHA	100,00	-	100,00	100,00
INSTITUTO DE FINANZAS DE CASTILLA-LA MANCHA, S.A.	JUNTA DE COMUNIDADES DE CASTILLA-LA MANCHA	100,00	-	100,00	100,00
INSTITUTO DE PROMOCIÓN EXTERIOR DE CASTILLA- LA MANCHA	JUNTA DE COMUNIDADES DE CASTILLA-LA MANCHA	100,00	-	100,00	100,00
INSTITUTO DE PROMOCIÓN TURÍSTICA DE CASTILLA-LA MANCHA, S.A.	JUNTA DE COMUNIDADES DE CASTILLA-LA MANCHA	100,00	-	100,00	100,00
INSTITUTO DE SISTEMAS FOTOVOLTAICOS DE CONCENTRACIÓN, S.A.	INSTITUTO DE FINANZAS DE CASTILLA-LA MANCHA, S.A.	100,00	-	100,00	100,00
RADIO AUTONOMICA DE CASTILLA-LA MANCHA, S.A.	ENTE PÚBLICO DE RADIO-TELEVISION DE CASTILLA-LA MANCHA	100,00	-	100,00	100,00
SERVICIOS HOSPITALARIOS GENERALES, S.L.	JUNTA DE COMUNIDADES DE CASTILLA-LA MANCHA	99,98	-	99,98	99,98
	EMPRESA AUXILIAR DE SERVICIOS, INFRAESTRUCTURAS Y ASISTENCIA, S.A.	0,02	-	0,02	0,02
		-----	-----	-----	-----
		100,00	-	100,00	100,00
SERVICIOS, INSPECCIÓN Y CERTIFICACIÓN AGROALIMENTARIA DE CASTILLA-LA MANCHA, S.A.	JUNTA DE COMUNIDADES DE CASTILLA-LA MANCHA	100,00	-	100,00	100,00
SOCIEDAD DE CARRETERAS DE CASTILLA LA MANCHA	INSTITUTO DE FINANZAS DE CASTILLA-LA MANCHA, S.A.	100,00	-	100,00	100,00
SOCIEDAD PARA EL DESARROLLO INDUSTRIAL DE CASTILLA-LA MANCHA (3)	SEPI DESARROLLO EMPRESARIAL, S.A.	8,16	8,16	0,00	8,16
	JUNTA DE COMUNIDADES DE CASTILLA-LA MANCHA	52,44	-	52,44	52,44
	DIPUTACIÓN PROVINCIAL DE CIUDAD REAL	5,91	-	5,91	5,91
	DIPUTACIÓN PROVINCIAL DE CUENCA	5,91	-	5,91	5,91
	DIPUTACIÓN PROVINCIAL DE GUADALAJARA	3,94	-	3,94	3,94

Entidad	Matriz	% Nominal	% Efectivo estatal	% Efectivo territorial	% Efectivo Público Total
	DIPUTACIÓN PROVINCIAL DE TOLEDO	3,94	-	3,94	3,94
	DIPUTACIÓN PROVINCIAL DE ALBACETE	3,94	-	3,94	3,94
		-----	-----	-----	-----
		84,24	8,16	76,08	84,24
TELEVISION AUTONOMICA DE CASTILLA-LA MANCHA, S.A.	ENTE PÚBLICO DE RADIO-TELEVISION DE CASTILLA-LA MANCHA	100,00	-	100,00	100,00

(1) Entidad participada por el Sector Público Autonómico y el Sector Público Provincial y/o Municipal

(2) Entidad participada por el Sector Público Autonómico y el Sector Público Estatal

(3) Entidad participada por el Sector Público Autonómico, el Sector Público Provincial y/o Municipal y el Sector Público Estatal

(11) Entidad participada por el Sector Público Autonómico e indirectamente por otro ámbito del Sector Público

2.4.2. Estructura de dominio S.P.E. de la Junta de Castilla-León

Entidad	Matriz	% Nominal	% Efectivo estatal	% Efectivo territorial	% Efectivo Público Total	
ADE FINANCIACIÓN, S.A.	AGENCIA DE DESARROLLO ECONOMICO DE CASTILLA Y LEON	100,00	-	100,00	100,00	
AGENCIA DE INVERSIONES Y SERVICIOS DE CASTILLA Y LEÓN	JUNTA DE CASTILLA Y LEÓN	100,00	-	100,00	100,00	
AGRUPACION DE PRODUCTORES DE PATATA DE CASTILLA-LEON, S.A.	JUNTA DE CASTILLA Y LEÓN	51,00	-	51,00	51,00	
CENTROS EUROPEOS DE EMPRESAS E INNOVACION DE CASTILLA Y LEON S.A. (3)	DIRECCIÓN GENERAL DEL PATRIMONIO DEL ESTADO	6,94	6,94	-	6,94	
	AGENCIA DE INVERSIONES Y SERVICIOS DE CASTILLA Y LEÓN	48,73	-	48,73	48,73	
	DIPUTACIÓN PROVINCIAL DE VALLADOLID	6,76	-	6,76	6,76	
	DIPUTACIÓN PROVINCIAL DE LEÓN	6,76	-	6,76	6,76	
	AYUNTAMIENTO DE VALLADOLID	3,81	-	3,81	3,81	
	AYUNTAMIENTO DE LEÓN	2,77	-	2,77	2,77	
	AYUNTAMIENTO DE BOECILLO	0,43	-	0,43	0,43	
			76,20	6,94	69,26	76,20
	CONSEJO ECONOMICO Y SOCIAL DE CASTILLA-LEON	JUNTA DE CASTILLA Y LEÓN	100,00	-	100,00	100,00
	CONSEJO JUVENTUD CASTILLA Y LEÓN	JUNTA DE CASTILLA Y LEÓN	100,00	-	100,00	100,00
CURSOS INTERNACIONALES DE LA UNIVERSIDAD DE SALAMANCA	UNIVERSIDAD DE SALAMANCA	100,00	-	100,00	100,00	
ENTE REGIONAL DE LA ENERGIA DE CASTILLA Y LEON	JUNTA DE CASTILLA Y LEÓN	100,00	-	100,00	100,00	
GESTION DE INFRAESTRUCTURAS DE CASTILLA Y LEÓN, S.A.	JUNTA DE CASTILLA Y LEÓN	100,00	-	100,00	100,00	
INSTITUTO TECNOLÓGICO AGRARIO DE CASTILLA Y LEÓN	JUNTA DE CASTILLA Y LEÓN	100,00	-	100,00	100,00	
LEON ALTA VELOCIDAD 2003, S.A.(3)	ADMINISTRADOR DE INFRAESTRUCTURAS FERROVIARIAS	37,50	37,50	-	37,50	
	RENFE-OPERADORA	12,50	12,50	-	12,50	
	JUNTA DE CASTILLA Y LEÓN	20,00	-	20,00	20,00	
	AYUNTAMIENTO DE LEÓN	15,00	-	15,00	15,00	
	AYUNTAMIENTO DE SAN ANDRÉS DEL RABANEDO	15,00	-	15,00	15,00	
		100,00	50,00	50,00	100,00	
PARQUES TECNOLOGICOS DE CASTILLA Y LEON, S.A.	AGENCIA DE DESARROLLO ECONOMICO DE CASTILLA Y LEON	100,00	-	100,00	100,00	
SOCIEDAD DE GESTION URBANISTICA DE CASTILLA-LEON, S.A.(1)	AGENCIA DE DESARROLLO ECONOMICO DE CASTILLA Y LEON	88,97	-	88,97	88,97	
	VARIAS DIPUTACIONES CASTILLA-LEÓN	5,14	-	5,14	5,14	

Entidad	Matriz	% Nominal	% Efectivo estatal	% Efectivo territorial	% Efectivo Público Total
		94,11	-	94,11	94,11
SOCIEDAD DE PROMOCION DEL TURISMO EN CASTILLA-LEON, S.A.	JUNTA DE CASTILLA Y LEÓN	100,00	-	100,00	100,00
SOCIEDAD INVESTIGACION Y EXPLOTACION MINERA DE CASTILLA Y LEON, S.A. (2)	MINAS DE ALMADEN Y ARRAYANES, S.A.	25,00	25,00	-	25,00
	JUNTA DE CASTILLA Y LEÓN	26,00	-	26,00	26,00
		-----	-----	-----	-----
		51,00	25,00	26,00	51,00
SOCIEDAD PÚBLICA DE MEDIO AMBIENTE DE CASTILLA Y LEÓN S.A.□□	JUNTA DE CASTILLA Y LEÓN	100,00	-	100,00	100,00
UNIVERSITATIS SALAMANTINAE MERCATUS S.R.L.	UNIVERSIDAD DE SALAMANCA	100,00	-	100,00	100,00
VALLADOLID ALTA VELOCIDAD 2003, S.A.(3)	ADMINISTRADOR DE INFRAESTRUCTURAS FERROVIARIAS RENFE-OPERADORA	37,50	37,50	-	37,50
	JUNTA DE CASTILLA Y LEÓN	12,50	12,50	-	12,50
	JUNTA DE CASTILLA Y LEÓN	25,00	-	25,00	25,00
	AYUNTAMIENTO DE VALLADOLID	25,00	-	25,00	25,00
		-----	-----	-----	-----
		100,00	50,00	50,00	100,00
VISIÓN I+D, S.L.	FUNDACIÓN GENERAL DE LA UNIVERSIDAD DE VALLADOLID	51,00	-	34,01	34,01

(1) Entidad participada por el Sector Público Autonómico y el Sector Público Provincial y/o Municipal

(2) Entidad participada por el Sector Público Autonómico y el Sector Público Estatal

(3) Entidad participada por el Sector Público Autonómico, el Sector Público Provincial y/o Municipal y el Sector Público Estatal

(11) Entidad participada por el Sector Público Autonómico e indirectamente por otro ámbito del Sector Público

2.4.2. Estructura de dominio S.P.E. de la Generalitat de Catalunya

Entidad	Matriz	% Nominal	% Efectivo estatal	% Efectivo territorial	% Efectivo Público Total
ACTIVA 3, I.T. SOLUTIONS AND TECHNOLOGIES, S.L.	TVC MULTIMEDIA, S.L.	100,00	-	100,00	100,00
ADMINISTRACIO PROMOCIO I GESTIO, S.A.	GENERALITAT DE CATALUÑA	100,00	-	100,00	100,00
AGBAR ITV, S.L.	INSTITUT D'INVESTIGACIO APLICADA DE L'AUTOMOBIL	80,00	-	80,00	80,00
AGENCIA CATALANA DE COOPERACIÓ AL DESENVOLUPAMENT	GENERALITAT DE CATALUÑA	100,00	-	100,00	100,00
AGENCIA CATALANA DE L' AIGUA	GENERALITAT DE CATALUÑA	100,00	-	100,00	100,00
AGÈNCIA CATALANA DE LA JOVENTUT	GENERALITAT DE CATALUÑA	100,00	-	100,00	100,00
AGÈNCIA CATALANA DE NOTÍCIES	CORPORACIO CATALANA DE RADIO I TELEVISIO	51,00	-	51,00	51,00
AGENCIA D' EVALUACIO DE TECNOLOGIA I RECERQUES MEDIQUES	GENERALITAT DE CATALUÑA	100,00	-	100,00	100,00
AGENCIA DE GESTION DE AYUDAS UNIVERSITARIAS Y DE INVESTIGACIÓN	GENERALITAT DE CATALUÑA	100,00	-	100,00	100,00
AGENCIA DE PATROCINI I MECENATGE, S.A.	GENERALITAT DE CATALUÑA	100,00	-	100,00	100,00
AGENCIA DE RESIDUS DE CATALUNYA	GENERALITAT DE CATALUÑA	100,00	-	100,00	100,00
AGENCIA PER A LA QUALITAT DEL SISTEMERMA UNIVERSITARI DE CATALUNYA	GENERALITAT DE CATALUÑA	100,00	-	100,00	100,00
AGRUPACION INSTITUTO CARTOGRAFICO	INSTITUT CARTOGRÁFIC DE CATALUNYA	90,00	-	90,00	90,00
AIGÜES TER-LLOBREGAT	GENERALITAT DE CATALUÑA	100,00	-	100,00	100,00
BANC DE SANG I TEIXITS	GENERALITAT DE CATALUÑA	100,00	-	100,00	100,00
BARCELONA SAGRERA ALTA VELOCITAT, S.A.(3)	ADMINISTRADOR DE INFRAESTRUCTURAS FERROVIARIAS	37,50	37,50	0,00	37,50
	RENFE-OPERADORA	12,50	12,50	0,00	12,50
	GENERALITAT DE CATALUÑA	25,00	-	25,00	25,00
	AYUNTAMIENTO DE BARCELONA	25,00	-	25,00	25,00
		-----	-----	-----	-----
		100,00	50,00	50,00	100,00
BC GEST, S.L. (11)	CONSORCIO SANITARI DEL MARESME (1)	100,00	-	100,00	100,00
CATALUNYA RADIO, SERVICIO DE RADIODIFUSION DE LA GENERALITAT, S.A.	CORPORACIO CATALANA DE RADIO I TELEVISIO	100,00	-	100,00	100,00
CCRTV INTERACTIVA, S.A.	CORPORACIO CATALANA DE RADIO I TELEVISIO	100,00	-	100,00	100,00
CCRTV SERVEIS GENERALES, S.A.	CORPORACIO CATALANA DE RADIO I TELEVISIO	100,00	-	100,00	100,00
CENTRALS i INFRAESTRUCTURES PER A LA MOBILITAT i LES ACTIVITATS LOGÍSTIQUES, S.A	GENERALITAT DE CATALUÑA	100,00	-	100,00	100,00
CENTRE D'ALT RENDIMENT ESPORTIU	GENERALITAT DE CATALUÑA	100,00	-	100,00	100,00

Entidad	Matriz	% Nominal	% Efectivo estatal	% Efectivo territorial	% Efectivo Público Total
CENTRE D'INICIATIVES PER A LA REINSECCIO	GENERALITAT DE CATALUÑA	100,00	-	100,00	100,00
CENTRE D'INNOVACIÓ DESENVOLUPAMENT EMPRESARIAL	GENERALITAT DE CATALUÑA	100,00	-	100,00	100,00
CENTRE DIAGNÒSTIC, S.A. (UDIAT) (11)	CORPORACIÓ SANITÀRIA DEL PARC TAULÍ (1)	100,00	-	81,80	81,80
CENTRO DE LA PROPIEDAD FORESTAL	GENERALITAT DE CATALUÑA	100,00	-	100,00	100,00
CENTRO DE TELECOMUNICACIONES Y TECNOLOGÍAS DE LA INFORMACIÓN DE LA GENERALITAT DE CATALUÑA	GENERALITAT DE CATALUÑA	100,00	-	100,00	100,00
CENTRO PARA LA EMPRESA Y EL MEDIO AMBIENTE, S.A.	GENERALITAT DE CATALUÑA	100,00	-	100,00	100,00
CHC CONSULTORIA I GESTIÓ, S.A. (11)	CONSORCI HOSPITALARI DE CATALUNYA, S.A. (1)	100,00	-	92,74	92,74
CHC TECNALIA SALUT, S.L. (11)	CONSORCI HOSPITALARI DE CATALUNYA, S.A. (1)	100,00	-	92,74	92,74
CHC VITAE, S.A. (11)	CONSORCI HOSPITALARI DE CATALUNYA, S.A. (1)	100,00	-	92,74	92,74
CIRCUIT DE CATALUÑA, S.A.	CONSORCI CIRCUIT DE CATALUNYA (1)	100,00	-	82,00	82,00
COMERCIAL LA FORJA, S.A.	EMPRESA DE PROMOCIO I LOCALITZACIO INDUSTRIAL DE CATALUNYA, S.A.	97,89	-	97,89	97,89
CONSEJO DE TRABAJO, ECONÓMICO Y SOCIAL DE CATALUÑA	GENERALITAT DE CATALUÑA	100,00	-	100,00	100,00
CONSELL CATALÀ DE LA PRODUCCIÓ AGRARIA ECOLOGICA	GENERALITAT DE CATALUÑA	100,00	-	100,00	100,00
CONSORCIO HOSPITALARI DE CATALUNYA, S.A. (11)	CONSORCI HOSPITALARI DE CATALUNYA (CHC) (1)	100,00	-	92,74	92,74
CORPORACIO CATALANA DE RADIO I TELEVISIO	GENERALITAT DE CATALUÑA	100,00	-	100,00	100,00
EFICIENCIA ENERGETICA, S.A.	INSTITUT CATALA D'ENERGIA	100,00	-	100,00	100,00
EMPRESA DE PROMOCIO I LOCALITZACIO INDUSTRIAL DE CATALUNYA, S.A.	CENTRE D'INNOVACIÓ DESENVOLUPAMENT EMPRESARIAL	100,00	-	100,00	100,00
ENERGETICA D'INSTALLACIONS SANITARIES, S.A.	INSTITUT CATALA D'ENERGIA	50,00	-	50,00	50,00
	SERVICIO CATALAN DE LA SALUD	50,00	-	50,00	50,00
		-----	-----	-----	-----
		100,00	-	100,00	100,00
ENS PER AL CESSAMENT AGRARI, S.L. (1)	GENERALITAT DE CATALUÑA	45,00	-	45,00	45,00
	DIPUTACIÓ PROVINCIAL DE TARRAGONA	45,00	-	45,00	45,00
		-----	-----	-----	-----
		90,00	-	90,00	90,00
EQUACAT, S.A.	GENERALITAT DE CATALUÑA	50,00	-	50,00	50,00
	INSTITUT CATALÀ DEL SOL	50,00	-	50,00	50,00
		-----	-----	-----	-----
		100,00	-	100,00	100,00
ESCOLA D' IDIOMES MODERNS CASA CONVALESCENCIA, S.L.	FUNDACIÓ UNIVERSITAT AUTÒNOMA DE BARCELONA	100,00	-	100,00	100,00

Entidad	Matriz	% Nominal	% Efectivo estatal	% Efectivo territorial	% Efectivo Público Total
FERROCARRILS DE LA GENERALITAT DE CATALUNYA	GENERALITAT DE CATALUÑA	100,00	-	100,00	100,00
FIRA 2000, S.A. (1)	INSTITUT CATALÀ DE FINANCES HOLDING, S.A.	39,40	-	39,40	39,40
	MANCOMUNITAT DE MUNICIPIS DE L'ÀREA METROPOLITANA DE BARCELONA	12,68	-	12,68	12,68
	AYUNTAMIENTO DE BARCELONA	11,11	-	11,11	11,11
	AYUNTAMIENTO DE L'HOSPITALET DE LLOBREGAT	11,11	-	11,11	11,11
		-----	-----	-----	-----
		74,30	-	74,30	74,30
FORESTAL CATALANA, S.A	GENERALITAT DE CATALUÑA	100,00	-	100,00	100,00
FUTURFIRMS, S.L.	FUNDACIÓ UNIVERSITAT AUTÒNOMA DE BARCELONA	100,00	-	100,00	100,00
GEH GESTIÓ I PRODUCCIÓ ENERGÈTICA, HG VIC, S.L.	ENERGETICA D'INSTALLACIONS SANITARIES, S.A.	51,00	-	51,00	51,00
GEOCAT, GESTIÓ DE PROJECTES, S.A.	INSTITUT CARTOGRÀFIC DE CATALUNYA	100,00	-	100,00	100,00
GESTIO D'INFRASTRUCTURES, S.A.	GENERALITAT DE CATALUÑA	100,00	-	100,00	100,00
GESTIO DE SERVEIS SANITARIS	GENERALITAT DE CATALUÑA	100,00	-	100,00	100,00
GESTIÓ I PRESTACIÓ DE SERVEIS DE SALUT	GENERALITAT DE CATALUÑA	100,00	-	100,00	100,00
HOTEL CAMPUS, S.L.	FUNDACIÓ UNIVERSITAT AUTÒNOMA DE BARCELONA	50,00	-	50,00	50,00
	UNIVERSITAT AUTÒNOMA DE BARCELONA	50,00	-	50,00	50,00
		-----	-----	-----	-----
		100,00	-	100,00	100,00
ICF EQUIPAMENTS, S.A.U.	INSTITUTO CATALÁN DE FINANZAS	100,00	-	100,00	100,00
INFRASTRUCTURES FERROVIARIES DE CATALUNYA	GENERALITAT DE CATALUÑA	100,00	-	100,00	100,00
INMOBILIARIA CORBERO, S.A.	EMPRESA DE PROMOCIO I LOCALITZACIO INDUSTRIAL DE CATALUNYA, S.A.	100,00	-	100,00	100,00
INSTITUT CARTOGRÀFIC DE CATALUNYA	GENERALITAT DE CATALUÑA	100,00	-	100,00	100,00
INSTITUT CATALA D'ENERGIA	GENERALITAT DE CATALUÑA	100,00	-	100,00	100,00
INSTITUT CATALÀ D'ONCOLOGIA	GENERALITAT DE CATALUÑA	100,00	-	100,00	100,00
INSTITUT CATALÀ DE FINANCES HOLDING, S.A.	INSTITUTO CATALÁN DE FINANZAS	100,00	-	100,00	100,00
INSTITUT CATALÀ DEL SOL	GENERALITAT DE CATALUÑA	100,00	-	100,00	100,00
INSTITUT D'ASSISTENCIA SANITARIA	GENERALITAT DE CATALUÑA	100,00	-	100,00	100,00
INSTITUT D'INVESTIGACIO APLICADA DE L'AUTOMOBIL	GENERALITAT DE CATALUÑA	100,00	-	100,00	100,00
INSTITUT DE DIAGNOSTIC PER LA IMATGE	GENERALITAT DE CATALUÑA	100,00	-	100,00	100,00
INSTITUT DE RECERCA I TECNOLOGIA AGROALIMENTÀRIES	GENERALITAT DE CATALUÑA	100,00	-	100,00	100,00

Entidad	Matriz	% Nominal	% Efectivo estatal	% Efectivo territorial	% Efectivo Público Total
INSTITUT GEOLOGIC DE CATALUNYA	GENERALITAT DE CATALUÑA	100,00	-	100,00	100,00
INSTITUTO CATALÁN DE FINANZAS	GENERALITAT DE CATALUÑA	100,00	-	100,00	100,00
INSTITUTO CATALÁN DE LAS INDUSTRIAS CULTURALES	GENERALITAT DE CATALUÑA	100,00	-	100,00	100,00
INTRACATALONIA, S.A.	TVC MULTIMEDIA, S.L.	51,00	-	51,00	51,00
LABORATORI DE REFERÈNCIA DE CATALUNYA, S.A. (1)	INSTITUTO MUNICIPAL DE ASISTENCIA SANITARIA	50,00	-	50,00	50,00
	CONSORCI HOSPITALARI DE CATALUNYA, S.A. (1)	50,00	-	46,37	46,37
		-----	-----	-----	-----
		100,00	-	96,37	96,37
LABORATORI DE REFERENCIA INTERNACIONAL, S.A.(1)	CONSORCI HOSPITALARI DE CATALUNYA, S.A. (1)	74,50	-	69,09	69,09
	INSTITUTO MUNICIPAL DE ASISTENCIA SANITARIA	25,00	-	25,00	25,00
	LABORATORI DE REFERÈNCIA DE CATALUNYA, S.A. (1)	0,50	-	0,48	0,48
		-----	-----	-----	-----
		100,00	-	94,57	94,57
LABORATORI GENERAL D'ASSAIGS I INVESTIGACIONS	GENERALITAT DE CATALUÑA	100,00	-	100,00	100,00
LOGARITME, SERVEIS LOGÍSTICS, AIE	INSTITUT CATALÀ DE LA SALUT	97,32	-	97,32	97,32
	BANC DE SANG I TEIXITS	2,68	-	2,68	2,68
		-----	-----	-----	-----
		100,00	-	100,00	100,00
MAGATZEM DE CAMPDEVANOL, S.A.	EMPRESA DE PROMOCIO I LOCALITZACIO INDUSTRIAL DE CATALUNYA, S.A.	100,00	-	100,00	100,00
MED-ARC CATALONIA, S.A.	GENERALITAT DE CATALUÑA	100,00	-	100,00	100,00
MESFILMS INVERSIONS, S.L.	INSTITUT CATALÀ DE FINANCES HOLDING, S.A.	33,34	-	33,34	33,34
	TELEVISIO DE CATALUNYA, S.A.	33,33	-	33,33	33,33
	INSTITUTO CATALÁN DE LAS INDUSTRIAS CULTURALES	33,33	-	33,33	33,33
		-----	-----	-----	-----
		100,00	-	100,00	100,00
PARC EOLIC BAIX EBRE, S.A.(2)	INSTITUTO PARA LA DIVERSIFICACION Y AHORRO DE LA ENERGIA	25,33	25,33	0,00	25,33
	EFICIENCIA ENERGETICA, S.A.	25,33	-	25,33	25,33
		-----	-----	-----	-----
		50,66	25,33	25,33	50,66
PARC TECNOLOGIC DEL VALLES, S.A. (1)	GENERALITAT DE CATALUÑA	49,51	-	49,51	49,51
	CONSORCIO DE LA ZONA FRANCA DE BARCELONA (8)	49,44	-	49,44	49,44
	UNIVERSITAT AUTÒNOMA DE BARCELONA	0,16	-	0,16	0,16

Entidad	Matriz	% Nominal	% Efectivo estatal	% Efectivo territorial	% Efectivo Público Total
	UNIVERSITAT POLITECNICA DE CATALUNYA	0,10	-	0,10	0,10
	LABORATORI GENERAL D'ASSAIGS I INVESTIGACIONS	0,08	-	0,08	0,08
	AYUNTAMIENTO DE CERDANYOLA DEL VALLÉS	0,08	-	0,08	0,08
	AYUNTAMIENTO DE TARRASA	0,03	-	0,03	0,03
	AYUNTAMIENTO DE SANT CUGAT DEL VALLÉS	0,01	-	0,01	0,01
		-----	-----	-----	-----
		99,41	-	99,41	99,41
PARQUE SANITARIO PERE VIRGILI	GENERALITAT DE CATALUÑA	100,00	-	100,00	100,00
PATRIMONIO LINIA BLANCA, S.A.	EMPRESA DE PROMOCIO I LOCALITZACIO INDUSTRIAL DE CATALUNYA, S.A.	100,00	-	100,00	100,00
PLAÇA CÍVICA, S.A. (1)	FUNDACIÓ UNIVERSITAT AUTÒNOMA DE BARCELONA	77,07	-	77,07	77,07
	AYUNTAMIENTO DE CERDANYOLA DEL VALLÉS	11,65	-	11,65	11,65
	DIPUTACIÓN PROVINCIAL DE BARCELONA	11,28	-	11,28	11,28
		-----	-----	-----	-----
		100,00	-	100,00	100,00
PLANTA D'INCINERACIÓ DE RESIDUS ESPECIALS, S.A.	AGENCIA DE RESIDUS DE CATALUNYA	70,80	-	70,80	70,80
PORTAL SALUT I QUALITAT DE VIDA, S.L.	CENTRO DE TELECOMUNICACIONES Y TECNOLOGÍAS DE LA INFORMACIÓN DE LA GENERALITAT DE CATALUÑA	82,12	-	82,12	82,12
PROMOTORA D'EXPORTACIONS CATALANES, S.A.	GENERALITAT DE CATALUÑA	98,60	-	98,60	98,60
PROYECTOS SANITARIS I SOCIALS, S.A. (11)	CONSORCI HOSPITALARI DE CATALUNYA, S.A. (1)	100,00	-	92,74	92,74
PUERTOS DE LA GENERALITAT	GENERALITAT DE CATALUÑA	100,00	-	100,00	100,00
REG SISTEMA SEGARRA-GARRIGUES, S.A.	GENERALITAT DE CATALUÑA	100,00	-	100,00	100,00
REGS DE CATALUNYA, S.A.	GENERALITAT DE CATALUÑA	100,00	-	100,00	100,00
REMODELACIONS URBANES, S.A.	INSTITUT CATALÀ DEL SOL	100,00	-	100,00	100,00
SANEJAMENT ENERGÍA, S.A.	INSTITUT CATALA D'ENERGIA	50,00	-	50,00	50,00
	AGENCIA CATALANA DE L' AIGUA	50,00	-	50,00	50,00
		-----	-----	-----	-----
		100,00	-	100,00	100,00
SERV. COORDINADOR D'URGENCIES DE BARCELONA, S.A. (1)	CONSORCI SANITARI DE BARCELONA (1)	100,00	-	100,00	100,00
SERVEIS CULTURALS DEL LICEU, S.L. (11)	FUNDACIÓ DEL GRAN TEATRE DEL LICEU (3)	100,00	-	62,50	62,50
SERVEIS DE TURISME I HOSTELERIA CAMPUS, S.A. (1)	VILA UNIVERSITARIA, S.A. (1)	86,24	-	86,24	86,24
	AYUNTAMIENTO DE CERDANYOLA DEL VALLÉS	6,88	-	6,88	6,88
		-----	-----	-----	-----
		93,12	-	93,12	93,12

Entidad	Matriz	% Nominal	% Efectivo estatal	% Efectivo territorial	% Efectivo Público Total
SERVEIS PÚBLICS ELECTRÒNICS, S.A. (11)	CONSORCI ADMINISTRACIÓ OBERTA ELECTRÒNICA DE CATALUNYA (1)	100,00	-	100,00	100,00
SERVICIO CATALAN DE LA SALUD	GENERALITAT DE CATALUÑA	100,00	-	100,00	100,00
SERVICIO METEOROLOGICO DE CATALUÑA	GENERALITAT DE CATALUÑA	100,00	-	100,00	100,00
SISTEMES D'EMERGENCIES MEDIQUES, S.A.	SERVICIO CATALAN DE LA SALUD	100,00	-	100,00	100,00
SOCIEDAD CATALANA DE INVERSIÓN EN EMPRESAS DE BASE TECNOLÓGICA, S.A.	CENTRE D'INNOVACIÓ DESENVOLUPAMENT EMPRESARIAL	90,27	-	90,27	90,27
	GENERALITAT DE CATALUÑA	5,18	-	5,18	5,18
	UNIVERSITAT AUTÒNOMA DE BARCELONA	0,65	-	0,65	0,65
	UNIVERSITAT DE GIRONA	0,65	-	0,65	0,65
	UNIVERSIDAD ROVIRA I VIRGILI	0,65	-	0,65	0,65
	UNIVERSITAT POLITECNICA DE CATALUNYA	0,65	-	0,65	0,65
	UNIVERSITAT DE BARCELONA	0,65	-	0,65	0,65
			98,70	-	98,70
SOCIETAT D'ESTIBA DELS PORTS CATALANS, S.A.	PUERTOS DE LA GENERALITAT	51,00	-	51,00	51,00
TEATRE NACIONAL DE CATALUNYA, S.A.	GENERALITAT DE CATALUÑA	100,00	-	100,00	100,00
TELEVISIO DE CATALUNYA, S.A.	CORPORACIO CATALANA DE RADIO I TELEVISIO	100,00	-	100,00	100,00
TUNEL DE TOSES, CONCESIONARIA DEL ESTADO, S.A. (1)	TUNEL DEL CADI, CESA (1)	97,58	-	52,06	52,06
	DIPUTACIÓN PROVINCIAL DE GERONA	2,00	-	2,00	2,00
		99,58	-	54,06	54,06
TUNEL DEL CADI, S.A.C. (1)	GESTIO D'INFRASTRUCTURES, S.A.	39,07	-	39,07	39,07
	GENERALITAT DE CATALUÑA	13,30	-	13,30	13,30
	DIPUTACIÓN PROVINCIAL DE BARCELONA	0,98	-	0,98	0,98
		53,35	-	53,35	53,35
TUNELES Y ACCESOS DE BARCELONA, S.A.(1)	GESTIO D'INFRASTRUCTURES, S.A.	53,24	-	53,24	53,24
	GENERALITAT DE CATALUÑA	37,64	-	37,64	37,64
	COMARCA DEL BARCELONES	3,49	-	3,49	3,49
	BARCELONA DE SERVEIS MUNICIPALS, S.A.	2,82	-	2,82	2,82
	DIPUTACIÓN PROVINCIAL DE BARCELONA	2,29	-	2,29	2,29
	AYUNTAMIENTO DE SANT CUGAT DEL VALLÉS	0,52	-	0,52	0,52
		100,00	-	100,00	100,00

Entidad	Matriz	% Nominal	% Efectivo estatal	% Efectivo territorial	% Efectivo Público Total
TURISME JUVENIL DE CATALUNYA, S.A.	GENERALITAT DE CATALUÑA	100,00	-	100,00	100,00
TVC D'EDICIONS I PUBLICACIONS, S.A.	CORPORACIO CATALANA DE RADIO I TELEVISIO	100,00	-	100,00	100,00
TVC MULTIMEDIA, S.L.	CORPORACIO CATALANA DE RADIO I TELEVISIO	100,00	-	100,00	100,00
TVC NETMEDIA AUDIOVISUAL, S.L. □	TVC MULTIMEDIA, S.L.	100,00	-	100,00	100,00
VIATGES DE MUNTANYA, S.A.	FERROCARRILS DE LA GENERALITAT DE CATALUNYA	100,00	-	100,00	100,00
VILA UNIVERSITARIA, S.A. (1)	FUNDACIÓ UNIVERSITAT AUTÒNOMA DE BARCELONA	70,56	-	70,56	70,56
	GENERALITAT DE CATALUÑA	11,92	-	11,92	11,92
	DIPUTACIÓ PROVINCIAL DE BARCELONA	10,49	-	10,49	10,49
	AYUNTAMIENTO DE CERDANYOLA DEL VALLÉS	7,03	-	7,03	7,03
			----- 100,00	----- -	----- 100,00

(1) Entidad participada por el Sector Público Autonómico y el Sector Público Provincial y/o Municipal

(2) Entidad participada por el Sector Público Autonómico y el Sector Público Estatal

(3) Entidad participada por el Sector Público Autonómico, el Sector Público Provincial y/o Municipal y el Sector Público Estatal

(11) Entidad participada por el Sector Público Autonómico e indirectamente por otro ámbito del Sector Público

2.4.2. Estructura de dominio S.P.E. de la Junta de Extremadura

Entidad	Matriz	% Nominal	% Efectivo estatal	% Efectivo territorial	% Efectivo Público Total
AGENCIA EXTREMEÑA DE LA VIVIENDA, EL URBANISMO Y EL TERRITORIO	JUNTA DE EXTREMADURA	100,00	-	100,00	100,00
CENTRO DE ESTUDIOS SOCIOECONOMICOS DE EXTREMADURA, S.A.	SOCIEDAD DE GESTIÓN PÚBLICA DE EXTREMADURA	100,00	-	100,00	100,00
CONSEJO ECONOMICO Y SOCIAL DE EXTREMADURA	JUNTA DE EXTREMADURA	100,00	-	100,00	100,00
CORPORACIÓN EXTREMEÑA DE MEDIOS AUDIOVISUALES	JUNTA DE EXTREMADURA	100,00	-	100,00	100,00
FOMDISA ANDALUCIA, S.A.(EN LIQUIDACION)	SOCIEDAD DE FOMENTO INDUSTRIAL DE EXTREMADURA, S.A.	100,00	-	96,64	96,64
FOMDISA, S.A. EN LIQUIDACION	SOCIEDAD DE FOMENTO INDUSTRIAL DE EXTREMADURA, S.A.	100,00	-	96,64	96,64
FOMENTO DE JOVENES EMPRENDEDORES EXTREMEÑOS, S.A.U.	SOCIEDAD DE GESTIÓN PÚBLICA DE EXTREMADURA	100,00	-	100,00	100,00
FOMENTO DE LA INDUSTRIA DEL TURISMO, OCIO Y TIEMPO LIBRE, S.A.	SOCIEDAD DE GESTIÓN PÚBLICA DE EXTREMADURA	100,00	-	100,00	100,00
FOMENTO DE LA INICIATIVA JOVEN S.A.U.	SOCIEDAD DE GESTIÓN PÚBLICA DE EXTREMADURA	100,00	-	100,00	100,00
FOMENTO DE LA NATURALEZA Y MEDIO AMBIENTE, S.A.	SOCIEDAD DE GESTIÓN PÚBLICA DE EXTREMADURA	100,00	-	100,00	100,00
FOMENTO EXTERIOR DE EXTREMADURA, S.A.	SOCIEDAD DE GESTIÓN PÚBLICA DE EXTREMADURA	99,00	-	99,00	99,00
	JUNTA DE EXTREMADURA	1,00	-	1,00	1,00
		100,00	-	100,00	100,00
FOMENTO EXTREMEÑO DE INFRAESTRUCTURAS INDUSTRIALES, S.A.U.	JUNTA DE EXTREMADURA	100,00	-	100,00	100,00
FOMENTO EXTREMEÑO DEL MERCADO EXTERIOR, S.A.	SOCIEDAD DE GESTIÓN PÚBLICA DE EXTREMADURA	100,00	-	100,00	100,00
GESTIÓN DE BIENES DE EXTREMADURA, S.A.U.	SOCIEDAD DE GESTIÓN PÚBLICA DE EXTREMADURA	100,00	-	100,00	100,00
GESTIÓN DE INFRAESTRUCTURAS, SUELO Y VIVIENDA DE EXTREMADURA S.A.	JUNTA DE EXTREMADURA	100,00	-	100,00	100,00
GESTION Y ESTUDIOS MINEROS, S.A.U.	SOCIEDAD DE FOMENTO INDUSTRIAL DE EXTREMADURA, S.A.	100,00	-	96,64	96,64
GESTION Y EXPLOTACION DE SERVICIOS PUBLICOS EXTREMEÑOS, S.A.	SOCIEDAD DE GESTIÓN PÚBLICA DE EXTREMADURA	100,00	-	100,00	100,00
PABELLON DE EXTREMADURA EN LA EXPOSICIÓN UNIVERSAL DE SEVILLA DE 1992, S.A.	JUNTA DE EXTREMADURA	100,00	-	100,00	100,00
SOCIEDAD DE FOMENTO INDUSTRIAL DE EXTREMADURA, S.A.	JUNTA DE EXTREMADURA	96,64	-	96,64	96,64
SOCIEDAD DE GESTIÓN DE LA IMAGEN DE EXTREMADURA, S.A.U.	SOCIEDAD DE GESTIÓN PÚBLICA DE EXTREMADURA	100,00	-	100,00	100,00
SOCIEDAD DE GESTIÓN PÚBLICA DE EXTREMADURA	JUNTA DE EXTREMADURA	100,00	-	100,00	100,00
SOCIEDAD PÚBLICA DE RADIODIFUSIÓN EXTREMEÑA, S.A.U.	CORPORACIÓN EXTREMEÑA DE MEDIOS AUDIOVISUALES	100,00	-	100,00	100,00
SOCIEDAD PÚBLICA DE TELEVISIÓN EXTREMEÑA, S.A.U.	CORPORACIÓN EXTREMEÑA DE MEDIOS AUDIOVISUALES	100,00	-	100,00	100,00

Entidad	Matriz	% Nominal	% Efectivo estatal	% Efectivo territorial	% Efectivo Público Total
URVIPEXSA S.A.U.	AGENCIA EXTREMEÑA DE LA VIVIENDA, EL URBANISMO Y EL TERRITORIO	100,00	-	100,00	100,00

(1) Entidad participada por el Sector Público Autonómico y el Sector Público Provincial y/o Municipal

(2) Entidad participada por el Sector Público Autonómico y el Sector Público Estatal

(3) Entidad participada por el Sector Público Autonómico, el Sector Público Provincial y/o Municipal y el Sector Público Estatal

(11) Entidad participada por el Sector Público Autonómico e indirectamente por otro ámbito del Sector Público

2.4.2. Estructura de dominio S.P.E. de la Xunta de Galicia

Entidad	Matriz	% Nominal	% Efectivo estatal	% Efectivo territorial	% Efectivo Público Total
ADIANTE 2000, FONDO DE CAPITAL RIESGO	INSTITUTO GALLEGO DE PROMOCION ECONOMICA	100,00	-	100,00	100,00
AGENCIA GALLEGA DE DESARROLLO RURAL	XUNTA DE GALICIA	100,00	-	100,00	100,00
AGENCIA PARA LA GESTIÓN INGREGADA, CALIDAD Y EVALUACIÓN DE LA FORMACIÓN PROFESIONAL	XUNTA DE GALICIA	100,00	-	100,00	100,00
AQUAGAL, FONDO DE CAPITAL RIESGO	INSTITUTO GALLEGO DE PROMOCION ECONOMICA	100,00	-	100,00	100,00
AUTOESTRADA ALTO DE SANTO DOMINGO- OURENSE, S.A.	SOCIEDAD PUBLICA DE INVESTIMENTOS DE GALICIA, S.A.	100,00	-	100,00	100,00
CENTRO EUROPEO DE EMPRESAS E INNOVACION DE GALICIA, S.A.	INSTITUTO GALLEGO DE PROMOCION ECONOMICA	94,16	-	94,16	94,16
	DIPUTACIÓN PROVINCIAL DE LA CORUÑA	1,18	-	1,18	1,18
		-----	-----	-----	-----
		95,34	-	95,34	95,34
CENTRO INFORMÁTICO PARA LA GESTIÓN TRIBUTARIA , ECONÓMICO-FINANCIERA Y CONTABLE	XUNTA DE GALICIA	100,00	-	100,00	100,00
CIDADE UNIVERSITARIA DE VIGO, S.A.(3)	CONSORCIO DE LA ZONA FRANCA DE VIGO	20,00	20,00	0,00	20,00
	XUNTA DE GALICIA	20,00	-	20,00	20,00
	DIPUTACIÓN PROVINCIAL DE PONTEVEDRA	20,00	-	20,00	20,00
	AYUNTAMIENTO DE VIGO	20,00	-	20,00	20,00
		-----	-----	-----	-----
		80,00	20,00	60,00	80,00
COMPAÑÍA DE RADIO-TELEVISION DE GALICIA	XUNTA DE GALICIA	100,00	-	100,00	100,00
CONSEJO ECONOMICO Y SOCIAL DE GALICIA	XUNTA DE GALICIA	100,00	-	100,00	100,00
CURSOS INTERNACIONALES UNIVERSIDAD SANTIAGO DE COMPOSTELA, S.A. (1)	UNIVERSIDAD DE SANTIAGO DE COMPOSTELA	50,00	-	50,00	50,00
	SOCIEDAD DE IMAGEN Y PROMOCION TURISTICA DE GALICIA, S.A. (1)	20,00	-	13,70	13,70
	AYUNTAMIENTO DE SANTIAGO DE COMPOSTELA	20,00	-	20,00	20,00
		-----	-----	-----	-----
		90,00	-	83,70	83,70
EMPRENDE, FONDO DE CAPITAL RIESGO	INSTITUTO GALLEGO DE PROMOCION ECONOMICA	66,69	-	66,69	66,69
EMPRESA PUBLICA OBRAS Y SERVICIOS HIDRAULICOS	AGUAS DE GALICIA	100,00	-	100,00	100,00
ESTACIÓN DE INVIERNO DE MANZANEDA, S.A. (1)	XUNTA DE GALICIA	48,00	-	48,00	48,00
	VARIOS AYUNTAMIENTOS DE ORENSE	14,40	-	14,40	14,40
	DIPUTACIÓN PROVINCIAL DE ORENSE	0,00	-	0,00	0,00
		-----	-----	-----	-----
		62,40	-	62,40	62,40

Entidad	Matriz	% Nominal	% Efectivo estatal	% Efectivo territorial	% Efectivo Público Total
GALICIA CALIDAD, S.A.	XUNTA DE GALICIA	100,00	-	100,00	100,00
GENÉTICA FONTAO, S.A.	FONDO GALLEGO DE GARANTÍA AGRARIA	80,00	-	80,00	80,00
GESTION URBANISTICA DE LA CORUÑA S.A (1)	INSTITUTO GALLEGO DE LA VIVIENDA Y EL SUELO	68,21	-	68,21	68,21
	DIPUTACIÓN PROVINCIAL DE LA CORUÑA	17,05	-	17,05	17,05
	XUNTA DE GALICIA	14,74	-	14,74	14,74
		100,00	-	100,00	100,00
GESTION URBANISTICA DE LUGO S.A (1)	INSTITUTO GALLEGO DE LA VIVIENDA Y EL SUELO	58,32	-	58,32	58,32
	XUNTA DE GALICIA	27,06	-	27,06	27,06
	DIPUTACIÓN PROVINCIAL DE LUGO	14,62	-	14,62	14,62
		100,00	-	100,00	100,00
GESTION URBANISTICA DE ORENSE, S.A. (1)	INSTITUTO GALLEGO DE LA VIVIENDA Y EL SUELO	49,75	-	49,75	49,75
	XUNTA DE GALICIA	37,81	-	37,81	37,81
	INSITUTO ORENSANO DE DESARROLLO ECONÓMICO	12,44	-	12,44	12,44
		100,00	-	100,00	100,00
GESTION URBANISTICA DE PONTEVEDRA, S.A. (1)	INSTITUTO GALLEGO DE LA VIVIENDA Y EL SUELO	52,08	-	52,08	52,08
	XUNTA DE GALICIA	40,18	-	40,18	40,18
	DIPUTACIÓN PROVINCIAL DE PONTEVEDRA	7,74	-	7,74	7,74
		100,00	-	100,00	100,00
INSTITUTO ENERGÉTICO DE GALICIA	XUNTA DE GALICIA	100,00	-	100,00	100,00
INSTITUTO GALLEGO DE MEDICINA TECNICA, S.A.	XUNTA DE GALICIA	100,00	-	100,00	100,00
INSTITUTO GALLEGO DE PROMOCION ECONOMICA	XUNTA DE GALICIA	100,00	-	100,00	100,00
INSTITUTO TECNOLÓGICO PARA EL CONTROL DEL MEDIO MARINO DE GALICIA	XUNTA DE GALICIA	100,00	-	100,00	100,00
PARQUE TECNOLÓGICO DE GALICIA, S.A. (1)	XUNTA DE GALICIA	45,00	-	45,00	45,00
	AYUNTAMIENTO DE ORENSE	10,00	-	10,00	10,00
	AYUNTAMIENTO DE SAN CIBRAO DAS VIÑAS	4,00	-	4,00	4,00
	UNIVERSIDAD DE SANTIAGO DE COMPOSTELA	2,00	-	2,00	2,00
	UNIVERSIDAD DE VIGO	2,00	-	2,00	2,00

Entidad	Matriz	% Nominal	% Efectivo estatal	% Efectivo territorial	% Efectivo Público Total
	UNIVERSIDAD DE LA CORUÑA	2,00	-	2,00	2,00
		-----	-----	-----	-----
		65,00	-	65,00	65,00
PUERTOS DE GALICIA	XUNTA DE GALICIA	100,00	-	100,00	100,00
RADIOTELEVISIÓN GALICIA S.A	COMPAÑIA DE RADIO-TELEVISION DE GALICIA	100,00	-	100,00	100,00
REDES DE TELECOMUNICACIÓN GALLEGAS, S.A.	XUNTA DE GALICIA	100,00	-	100,00	100,00
SOCIEDAD ANONIMA DE GESTION DEL CENTRO DE SUPERCOMPUTACION DE GALICIA (2)	CONSEJO SUPERIOR DE INVESTIGACIONES CIENTIFICAS	30,00	30,00	0,00	30,00
	XUNTA DE GALICIA	70,00	-	70,00	70,00
		-----	-----	-----	-----
		100,00	30,00	70,00	100,00
SOCIEDAD ANONIMA DE GESTION DEL JACOBEO-93	XUNTA DE GALICIA	100,00	-	100,00	100,00
SOCIEDAD ANONIMA PARA EL DESARROLLO COMARCAL DE GALICIA	XUNTA DE GALICIA	100,00	-	100,00	100,00
SOCIEDAD DE IMAGEN Y PROMOCION TURISTICA DE GALICIA, S.A. (1)	XUNTA DE GALICIA	58,00	-	58,00	58,00
	INSTITUTO LUCENSE DE DESARROLLO ECONÓMICO Y SOCIAL □	5,25	-	5,25	5,25
	INSITUTO ORENSANO DE DESARROLLO ECONÓMICO	5,25	-	5,25	5,25
		-----	-----	-----	-----
		68,50	-	68,50	68,50
SOCIEDAD GALLEGA DEL MEDIO AMBIENTE, S.A.	XUNTA DE GALICIA	51,00	-	51,00	51,00
SOCIEDAD PARA LA PROMOCIÓN DE INICIATIVAS EMPRESARIALES INNOVADORAS, S.L. (1)	UNIVERSIDAD DE SANTIAGO DE COMPOSTELA	51,00	-	51,00	51,00
	AYUNTAMIENTO DE SANTIAGO DE COMPOSTELA	49,00	-	49,00	49,00
		-----	-----	-----	-----
		100,00	-	100,00	100,00
SOCIEDAD PUBLICA DE INVERSIONES DE GALICIA, S.A.	XUNTA DE GALICIA	100,00	-	100,00	100,00
SODIGA GALICIA, SOCIEDAD DE CAPITAL RIESGO, S.A.	INSTITUTO GALLEGO DE PROMOCION ECONOMICA	46,70	-	46,70	46,70
	XUNTA DE GALICIA	21,56	-	21,56	21,56
		-----	-----	-----	-----
		68,26	-	68,26	68,26
SOTAVENTO GALICIA, S.A. (2)	INSTITUTO PARA LA DIVERSIFICACION Y AHORRO DE LA ENERGIA	20,50	20,50	0,00	20,50
	SODIGA GALICIA, SOCIEDAD DE CAPITAL RIESGO, S.A.	21,00	-	14,33	14,33
	INSTITUTO ENERGÉTICO DE GALICIA	10,00	-	10,00	10,00
		-----	-----	-----	-----
		51,50	20,50	24,33	44,83

Entidad	Matriz	% Nominal	% Efectivo estatal	% Efectivo territorial	% Efectivo Público Total
TELEVISION DE GALICIA S.A	COMPANÍA DE RADIO-TELEVISION DE GALICIA	100,00	-	100,00	100,00
XESGALICIA, SOCIEDAD GESTORA DE ENTIDADES DE CAPITAL RIESGO, S.A.	INSTITUTO GALLEGO DE PROMOCION ECONOMICA	70,00	-	70,00	70,00

(1) Entidad participada por el Sector Público Autonómico y el Sector Público Provincial y/o Municipal

(2) Entidad participada por el Sector Público Autonómico y el Sector Público Estatal

(3) Entidad participada por el Sector Público Autonómico, el Sector Público Provincial y/o Municipal y el Sector Público Estatal

(11) Entidad participada por el Sector Público Autonómico e indirectamente por otro ámbito del Sector Público

2.4.2. Estructura de dominio S.P.E. de la Comunidad de Madrid

Entidad	Matriz	% Nominal	% Efectivo estatal	% Efectivo territorial	% Efectivo Público Total
AAA SERVICIOS AGACASE, S.A.	INTERAMERICANA DE AGUAS Y DE SERVICIOS, S.A.	71,20	-	55,54	55,54
AAA SERVICIOS DE VENEZUELA LASSA, S.A.	INTERAMERICANA DE AGUAS Y DE SERVICIOS, S.A.	71,20	-	55,54	55,54
AAA SERVICIOS, S.A.	INTERAMERICANA DE AGUAS Y DE SERVICIOS, S.A.	71,20	-	55,54	55,54
AAA VENEZUELA, S.A.	INTERAMERICANA DE AGUAS Y DE SERVICIOS, S.A.	70,90	-	55,30	55,30
ACADEMIA DE POLICÍA LOCAL DE LA COMUNIDAD DE MADRID	COMUNIDAD DE MADRID	100,00	-	100,00	100,00
AGENCIA DE CALIDAD, ACREDITACIÓN Y PROSPECTIVA DE LAS UNIVERSIDADES DE MADRID	COMUNIDAD DE MADRID	100,00	-	100,00	100,00
AGENCIA DE FORMACIÓN, INVESTIGACIÓN Y ESTUDIOS SANITARIOS	COMUNIDAD DE MADRID	100,00	-	100,00	100,00
AGENCIA DE INFORMÁTICA Y COMUNICACIONES DE LA COMUNIDAD DE MADRID	COMUNIDAD DE MADRID	100,00	-	100,00	100,00
AGENCIA DE PROTECCIÓN DE DATOS DE MADRID	COMUNIDAD DE MADRID	100,00	-	100,00	100,00
AGENCIA MADRILEÑA PARA LA TUTELA DE ADULTOS	COMUNIDAD DE MADRID	100,00	-	100,00	100,00
AGRUPACIÓN DE INTERÉS ECONÓMICO CENTRO SUPERIOR DE INVESTIGACIÓN DEL AUTOMÓVIL Y DE LA SEGURIDAD VIAL	UNIVERSIDAD POLITECNICA DE MADRID	50,00	-	50,00	50,00
	INSTITUTO MADRILEÑO DE DESARROLLO	50,00	-	50,00	50,00
		-----	-----	-----	-----
		100,00	-	100,00	100,00
ALCALÁ NATURA 21, S.A.	INSTITUTO MADRILEÑO DE DESARROLLO	100,00	-	100,00	100,00
ALCALINGUA, S.L.	UNIVERSIDAD DE ALCALÁ	100,00	-	100,00	100,00
ARPEGIO, AREAS DE PROMOCION EMPRESARIAL CON GESTION INDUSTRIAL ORGANIZADA, S.A.	COMUNIDAD DE MADRID	72,52	-	72,52	72,52
	INSTITUTO DE LA VIVIENDA DE MADRID	14,91	-	14,91	14,91
	TRES CANTOS, S.A	12,57	-	12,57	12,57
		-----	-----	-----	-----
		100,00	-	100,00	100,00
ARRENDAMIENTOS Y PROMOCIONES DE LA COMUNIDAD DE MADRID, S.A.	COMUNIDAD DE MADRID	100,00	-	100,00	100,00
CAMPUS DE LA JUSTICIA DE MADRID, S.A.	COMUNIDAD DE MADRID	100,00	-	100,00	100,00
CANAL DE COMUNICACIONES UNIDAS, S.A.	CANAL DE ISABEL II	100,00	-	100,00	100,00
CANAL DE ISABEL II	COMUNIDAD DE MADRID	100,00	-	100,00	100,00
CANAL ENERGÍA COMERCIALIZACIÓN, S.L.	CANAL ENERGÍA, S.L.	100,00	-	99,97	99,97
CANAL ENERGÍA DISTRIBUCIÓN, S.L.	CANAL ENERGÍA, S.L.	100,00	-	99,97	99,97

Entidad	Matriz	% Nominal	% Efectivo estatal	% Efectivo territorial	% Efectivo Público Total
CANAL ENERGÍA GENERACIÓN, S.L.	CANAL ENERGÍA, S.L.	100,00	-	99,97	99,97
CANAL ENERGÍA, S.L.	CANAL DE ISABEL II	80,00	-	80,00	80,00
	HIDRAULICA SANTILLANA, S.A	20,00	-	19,97	19,97
		-----	-----	-----	-----
		100,00	-	99,97	99,97
CANAL EXTENSIA, S.A.	CANAL DE ISABEL II	100,00	-	100,00	100,00
CANAL GAS DISTRIBUCIÓN, S.L.	CANAL ENERGÍA, S.L.	100,00	-	99,97	99,97
CENTRO DE TRANSPORTES DE COSLADA, S.A. (1) .	INSTITUTO MADRILEÑO DE DESARROLLO	51,00	-	51,00	51,00
	AYUNTAMIENTO DE COSLADA	10,00	-	10,00	10,00
		-----	-----	-----	-----
		61,00	-	61,00	61,00
CIUDAD RESIDENCIAL UNIVERSITARIA, S.A.	UNIVERSIDAD DE ALCALÁ	100,00	-	100,00	100,00
CONSEJO DE LA JUVENTUD	COMUNIDAD DE MADRID	100,00	-	100,00	100,00
CONSEJO DE LA MUJER DE LA COMUNIDAD DE MADRID	COMUNIDAD DE MADRID	100,00	-	100,00	100,00
CONSORCIO TURISTICO DE MADRID, S.A.	INSTITUTO MADRILEÑO DE DESARROLLO	83,68	-	83,68	83,68
	AYUNTAMIENTO DE ARANJUEZ	2,09	-	2,09	2,09
	AYUNTAMIENTO DE ALCALÁ DE HENARES	2,09	-	2,09	2,09
	AYUNTAMIENTO DE SAN LORENZO DEL ESCORIAL	2,09	-	2,09	2,09
		-----	-----	-----	-----
		89,95	-	89,95	89,95
DEPORTE Y MONTAÑA DE LA COMUNIDAD DE MADRID, S.A. (1)	COMUNIDAD DE MADRID	99,27	-	99,27	99,27
	VARIOS AYUNTAMIENTOS MADRID	0,17	-	0,17	0,17
		-----	-----	-----	-----
		99,44	-	99,44	99,44
EDITORIAL COMPLUTENSE,S.A.	GESTION UNIVERSITAS, S.A.	99,00	-	99,00	99,00
ENTE PUBLICO RADIO TELEVISION MADRID	COMUNIDAD DE MADRID	100,00	-	100,00	100,00
EYCA MAESTRÍA 2.000, S.L.	UNIVERSIDAD CARLOS III DE MADRID	100,00	-	100,00	100,00
FUNDACIÓN HOSPITAL ALCORCÓN	COMUNIDAD DE MADRID	100,00	-	100,00	100,00
GESTION UNIVERSITAS, S.A.	UNIVERSIDAD COMPLUTENSE DE MADRID	90,00	-	90,00	90,00
	FUNDACIÓN GENERAL UNIVERSIDAD COMPLUTENSE DE MADRID	10,00	-	10,00	10,00
		-----	-----	-----	-----
		100,00	-	100,00	100,00

Entidad	Matriz	% Nominal	% Efectivo estatal	% Efectivo territorial	% Efectivo Público Total
GESTION Y DESARROLLO DEL MEDIO AMBIENTE DE MADRID, S.A.	COMUNIDAD DE MADRID	100,00	-	100,00	100,00
HIDRAULICA SANTILLANA, S.A	CANAL DE ISABEL II	99,86	-	99,86	99,86
HISPANAGUA, S.A.	CANAL DE ISABEL II	99,86	-	99,86	99,86
HOSPITAL DE FUENLABRADA	COMUNIDAD DE MADRID	100,00	-	100,00	100,00
INSTITUTO DE REALOJAMIENTO E INTEGRACION SOCIAL	COMUNIDAD DE MADRID	100,00	-	100,00	100,00
INSTITUTO DE SALUD PÚBLICA DE LA COMUNIDAD DE MADRID	COMUNIDAD DE MADRID	100,00	-	100,00	100,00
INSTITUTO MADRILEÑO DE DESARROLLO	COMUNIDAD DE MADRID	100,00	-	100,00	100,00
INTERAMERICANA DE AGUAS Y DE SERVICIOS, S.A.	CANAL EXTENSIA, S.A.	78,00	-	78,00	78,00
MADRID, INFRAESTRUCTURAS DEL TRANSPORTE	COMUNIDAD DE MADRID	100,00	-	100,00	100,00
MERCADO PUERTA DE TOLEDO, S.A.	INSTITUTO MADRILEÑO DE DESARROLLO	100,00	-	100,00	100,00
PARQUE CIENTIFICO TECNOLOGICO DE LA UNIVERSIDAD DE ALCALA DE HENARES, S.A.	INSTITUTO MADRILEÑO DE DESARROLLO	100,00	-	100,00	100,00
PROMOMADRID, DESARROLLO INTERNACIONAL DE MADRID, S.A.	INSTITUTO MADRILEÑO DE DESARROLLO	95,24	-	95,24	95,24
RADIO AUTONOMIA MADRID, S.A.	ENTE PUBLICO RADIO TELEVISION MADRID	100,00	-	100,00	100,00
RESIDUOS DE CONSTRUCCIÓN Y DEMOLICIÓN NAVALCARNERO, S.A.	GESTION Y DESARROLLO DEL MEDIO AMBIENTE DE MADRID, S.A.	51,00	-	51,00	51,00
SERVICIO MADRILEÑO DE LA SALUD	COMUNIDAD DE MADRID	100,00	-	100,00	100,00
TELEVISION AUTONOMIA MADRID, S.A.	ENTE PUBLICO RADIO TELEVISION MADRID	100,00	-	100,00	100,00
TELEVISIÓN UNIVERSITAS PRODUCCIONES, S.L.	GESTION UNIVERSITAS, S.A.	90,00	-	90,00	90,00
	FUNDACIÓN GENERAL UNIVERSIDAD COMPLUTENSE DE MADRID	10,00	-	10,00	10,00
		-----	-----	-----	-----
		100,00	-	100,00	100,00
TIENDA COMPLUTENSE, S.L.	GESTION UNIVERSITAS, S.A.	90,00	-	90,00	90,00
	FUNDACIÓN GENERAL UNIVERSIDAD COMPLUTENSE DE MADRID	10,00	-	10,00	10,00
		-----	-----	-----	-----
		100,00	-	100,00	100,00
TRES CANTOS, S.A	INSTITUTO DE LA VIVIENDA DE MADRID	84,36	-	84,36	84,36
	COMUNIDAD DE MADRID	15,64	-	15,64	15,64
		-----	-----	-----	-----
		100,00	-	100,00	100,00
TRIBUNAL DE DEFENSA DE LA COMPETENCIA DE LA COMUNIDAD DE MADRID	COMUNIDAD DE MADRID	100,00	-	100,00	100,00
TURMADRID, S.A.	INSTITUTO MADRILEÑO DE DESARROLLO	100,00	-	100,00	100,00

Entidad	Matriz	% Nominal	% Efectivo estatal	% Efectivo territorial	% Efectivo Público Total
VERTEDERO DE INERTES Y RECUPERACIÓN DE NEUMÁTICOS, S.L.	GESTION Y DESARROLLO DEL MEDIO AMBIENTE DE MADRID, S.A.	99,00	-	99,00	99,00
WATCO DOMINICANA, S.A.	CANAL EXTENSIA, S.A.	51,00	-	51,00	51,00

(1) Entidad participada por el Sector Público Autonómico y el Sector Público Provincial y/o Municipal

(2) Entidad participada por el Sector Público Autonómico y el Sector Público Estatal

(3) Entidad participada por el Sector Público Autonómico, el Sector Público Provincial y/o Municipal y el Sector Público Estatal

(11) Entidad participada por el Sector Público Autonómico e indirectamente por otro ámbito del Sector Público

2.4.2. Estructura de dominio S.P.E. de la Región de Murcia

Entidad	Matriz	% Nominal	% Efectivo estatal	% Efectivo territorial	% Efectivo Público Total
CARAVACA JUBILAR, S.A. (11)	CONSORCIO AGENCIA DESARROLLO COMARCA DEL NOROESTE (1)	100,00	-	88,90	88,90
CARTAGENA ALTA VELOCIDAD, S.A. (2)	ADMINISTRADOR DE INFRAESTRUCTURAS FERROVIARIAS REGIÓN DE MURCIA	50,00	50,00	0,00	50,00
		25,00	-	25,00	25,00
	AYUNTAMIENTO DE CARTAGENA	25,00	-	25,00	25,00
		-----	-----	-----	-----
		100,00	50,00	50,00	100,00
CARTAGENA PUERTO DE CULTURAS, S.A. (11)	CONSORCIO CARTAGENA DE PUERTO CULTURAS (3)	100,00	-	80,00	80,00
CENTRO DE ALTO RENDIMIENTO DE LA REGIÓN DE MURCIA, S.A.	REGIÓN DE MURCIA	100,00	-	100,00	100,00
CENTRO DE CUALIFICACIÓN TURÍSTICA, S.A.	REGION DE MURCIA TURISTICA, S.A.	100,00	-	100,00	100,00
CENTRO INTEGRADO DE TRANSPORTE (1)	AYUNTAMIENTO DE MURCIA	39,22	-	39,22	39,22
	INSTITUTO DE FOMENTO DE LA REGION DE MURCIA	39,22	-	39,22	39,22
		-----	-----	-----	-----
		78,44	-	78,44	78,44
CENTRO TURISTICO TALASOTERAPIA SAN PEDRO DEL PINATAR, S.A. (11)	CONSORCIO CENTRO TURÍSTICO DE TALASOTERAPIA DE SAN PEDRO DEL PINATAR (1)	100,00	-	100,00	100,00
CONSEJO DE LA JUVENTUD DE LA REGION DE MURCIA	REGIÓN DE MURCIA	100,00	-	100,00	100,00
CONSEJO ECONOMICO Y SOCIAL DE LA REGION DE MURCIA	REGIÓN DE MURCIA	100,00	-	100,00	100,00
DESALADORA DE ESCOMBRERAS, S.A.	HIDRONOSTRUM, S.A.	51,00	-	51,00	51,00
ENTE PÚBLICO DEL AGUA DE LA REGIÓN DE MURCIA	REGIÓN DE MURCIA	100,00	-	100,00	100,00
ENTIDAD PUBLICA DEL TRANSPORTE DE LA REGION DE MURCIA	REGIÓN DE MURCIA	100,00	-	100,00	100,00
ENTIDAD REGIONAL DE SANEAMIENTO Y DEPURACIÓN DE AGUAS RESIDUALES DE LA REGIÓN DE MURCIA	REGIÓN DE MURCIA	100,00	-	100,00	100,00
GESTORA DE INFRAESTRUCTURAS SANITARIAS C.A.R.M., S.A.	REGIÓN DE MURCIA	100,00	-	100,00	100,00
HIDRONOSTRUM, S.A.	ENTE PÚBLICO DEL AGUA DE LA REGIÓN DE MURCIA	100,00	-	100,00	100,00
INDUSTRIAL ALHAMA, S.A. (1).	INSTITUTO DE FOMENTO DE LA REGION DE MURCIA	83,23	-	83,23	83,23
	AYUNTAMIENTO DE ALHAMA DE MURCIA	13,02	-	13,02	13,02
	REGIÓN DE MURCIA	1,87	-	1,87	1,87
		-----	-----	-----	-----
		98,12	-	98,12	98,12
INSTITUTO DE FOMENTO DE LA REGION DE MURCIA	REGIÓN DE MURCIA	100,00	-	100,00	100,00

Entidad	Matriz	% Nominal	% Efectivo estatal	% Efectivo territorial	% Efectivo Público Total
LORCATUR, LORCA TALLER DEL TIEMPO, S.A. (11)	CONSORCIO DESARROLLO TURISTICO Y CULTURAL DE LORCA (1)	100,00	-	80,00	80,00
MURCIA ALTA VELOCIDAD, S.A. (2)	ADMINISTRADOR DE INFRAESTRUCTURAS FERROVIARIAS REGION DE MURCIA	50,00	50,00	0,00	50,00
	AYUNTAMIENTO DE MURCIA	25,00	-	25,00	25,00
		25,00	-	25,00	25,00
		-----	-----	-----	-----
		100,00	50,00	50,00	100,00
ONDA REGIONAL DE MURCIA, S.A.	RADIOTELEVISIÓN DE LA REGIÓN DE MURCIA	100,00	-	100,00	100,00
RADIOTELEVISIÓN DE LA REGIÓN DE MURCIA	REGIÓN DE MURCIA	100,00	-	100,00	100,00
REGION DE MURCIA TURISTICA, S.A.	REGIÓN DE MURCIA	100,00	-	100,00	100,00
SERVICIO DE SALUD DE LA REGION DE MURCIA	REGIÓN DE MURCIA	100,00	-	100,00	100,00
SOCIEDAD DE PROMOCION Y EQUIPAMIENTO DEL SUELO DE LORCA, S.A. (3)	S. E. P. E.S. ENTIDAD PUBLICA EMPRESARIAL DE SUELO	40,29	40,29	0,00	40,29
	INSTITUTO DE FOMENTO DE LA REGION DE MURCIA	26,84	-	26,84	26,84
	AYUNTAMIENTO DE LORCA	15,79	-	15,79	15,79
	REGIÓN DE MURCIA	5,73	-	5,73	5,73
		-----	-----	-----	-----
		88,65	40,29	48,36	88,65
SOCIEDAD MURCIA CULTURAL, S.A.	REGIÓN DE MURCIA	100,00	-	100,00	100,00
SOCIEDAD PARA LA PROMOCION TURISTICA DEL NOROESTE, S.A. (1)	REGION DE MURCIA TURISTICA, S.A.	99,88	-	99,88	99,88
	AYUNTAMIENTO DE MORATALLA	0,12	-	0,12	0,12
		-----	-----	-----	-----
		100,00	-	100,00	100,00
TELEVISIÓN AUTONÓMICA DE MURCIA, S.A.	RADIOTELEVISIÓN DE LA REGIÓN DE MURCIA	100,00	-	100,00	100,00

(1) Entidad participada por el Sector Público Autonómico y el Sector Público Provincial y/o Municipal

(2) Entidad participada por el Sector Público Autonómico y el Sector Público Estatal

(3) Entidad participada por el Sector Público Autonómico, el Sector Público Provincial y/o Municipal y el Sector Público Estatal

(11) Entidad participada por el Sector Público Autonómico e indirectamente por otro ámbito del Sector Público

2.4.2. Estructura de dominio S.P.E. de la Comunidad Foral de Navarra

Descripción	Denominacion Social Matriz	% Nominal	% Efectivo estatal	% Efectivo territorial	% Efectivo Público Total
AGENCIA NAVARRA DE INNOVACION Y TECNOLOGIA, S.A.	COMUNIDAD FORAL DE NAVARRA	100,00	-	100,00	100,00
BALUARTE PALACIO DE CONGRESOS Y AUDITORIO DE NAVARRA, S.A.	COMUNIDAD FORAL DE NAVARRA	100,00	-	100,00	100,00
CENTRO EUROPEO DE EMPRESAS E INNOVACION DE NAVARRA, S.A.	SOCIEDAD DE DESARROLLO DE NAVARRA, S.A.	95,91	-	76,73	76,73
CENTRO NAVARRO DE AUTOAPRENDIZAJE DE IDIOMAS, S.A.	COMUNIDAD FORAL DE NAVARRA	100,00	-	100,00	100,00
CIUDAD DEL TRANSPORTE DE PAMPLONA, S.A.	COMUNIDAD FORAL DE NAVARRA	95,64	-	95,64	95,64
	OBRAS PUBLICAS Y TELECOMUNICACIONES DE NAVARRA, S.A.	2,80	-	2,80	2,80
	AUTOPISTAS DE NAVARRA, S.A. (*)	1,05	-	0,06	0,06
		-----		-----	-----
		99,49		98,50	98,50
ECHAURI FORESTAL, S.L.	NAVARRA DE FINANCIACION Y CONTROL, S.A.	100,00	-	100,00	100,00
GESTION AMBIENTAL-VIVEROS Y REPOBLACIONES DE NAVARRA, S.A.	COMUNIDAD FORAL DE NAVARRA	100,00	-	100,00	100,00
GESTION DE DEUDAS, S.A.	COMUNIDAD FORAL DE NAVARRA	100,00	-	100,00	100,00
INSTITUTO DE CALIDAD AGROALIMENTARIA DE NAVARRA, S.A.	COMUNIDAD FORAL DE NAVARRA	100,00	-	100,00	100,00
INSTITUTO LACTOLOGICO DE LECUMBERRI, S.A.	INSTITUTO TECNICO Y DE GESTION GANADERO, S.A.	50,00	-	50,00	50,00
	NEIKER-INSTITUTO VASCO DE INVESTIGACIÓN Y DESARROLLO AGRARIO, S.A.	50,00	-	50,00	50,00
		-----		-----	-----
		100,00		100,00	100,00
INSTITUTO TECNICO Y DE GESTION AGRICOLA, S.A.	COMUNIDAD FORAL DE NAVARRA	100,00	-	100,00	100,00
INSTITUTO TECNICO Y DE GESTION GANADERO, S.A.	COMUNIDAD FORAL DE NAVARRA	100,00	-	100,00	100,00
NATURAL CLIMATE SYSTEMS, S.A. (2)	INSTITUTO PARA LA DIVERSIFICACION Y AHORRO DE LA ENERGIA	10,00	10,00	0,00	10,00
	VIVIENDAS DE NAVARRA, S.A.	34,50	-	34,50	34,50
	SOCIEDAD DE DESARROLLO DE NAVARRA, S.A.	31,50	-	25,20	25,20
		-----		-----	-----
		76,00	10,00	59,70	69,70
NAVARRA DE FINANCIACION Y CONTROL, S.A.	COMUNIDAD FORAL DE NAVARRA	99,99	-	99,99	99,99
	GESTION DE DEUDAS, S.A.	0,01	-	0,01	0,01
		-----		-----	-----
		100,00		100,00	100,00
NAVARRA DE GESTIÓN PARA LA ADMINISTRACIÓN, S.A.	COMUNIDAD FORAL DE NAVARRA	100,00	-	100,00	100,00

Descripción	Denominación Social Matriz	% Nominal	% Efectivo estatal	% Efectivo territorial	% Efectivo Público Total
NAVARRA DE INFRAESTRUCTURAS LOCALES, S.A.	COMUNIDAD FORAL DE NAVARRA	100,00	-	100,00	100,00
NAVARRA DE MEDIOAMBIENTE INDUSTRIAL, S.A.	COMUNIDAD FORAL DE NAVARRA	100,00	-	100,00	100,00
NAVARRA DE SERVICIOS, S.A.	COMUNIDAD FORAL DE NAVARRA	94,02	-	94,02	94,02
	INSTITUTO TECNICO Y DE GESTION GANADERO, S.A.	3,43	-	3,43	3,43
	INSTITUTO TECNICO Y DE GESTION AGRICOLA, S.A.	0,85	-	0,85	0,85
	GESTION AMBIENTAL-VIVEROS Y REPOBLACIONES DE NAVARRA, S.A.	0,85	-	0,85	0,85
	RIEGOS DE NAVARRA, S.A.	0,85	-	0,85	0,85
		-----	-----	-----	-----
		100,00	-	100,00	100,00
NAVARRA DE SUELO INDUSTRIAL, S.A. (2)	S. E. P. E.S. ENTIDAD PUBLICA EMPRESARIAL DE SUELO	14,29	14,29	0,00	14,29
	COMUNIDAD FORAL DE NAVARRA	57,14	-	57,14	57,14
	SOCIEDAD DE DESARROLLO DE NAVARRA, S.A.	4,76	-	3,81	3,81
		-----	-----	-----	-----
		76,19	14,29	60,95	75,24
NAVARRA DE SUELO RESIDENCIAL, S.A.	COMUNIDAD FORAL DE NAVARRA	100,00	-	100,00	100,00
NAVARRA DE VERIFICACIONES LEGALES, S.A.	NAVARRA DE FINANCIACION Y CONTROL, S.A.	100,00	-	100,00	100,00
OBRAS PUBLICAS Y TELECOMUNICACIONES DE NAVARRA, S.A.	COMUNIDAD FORAL DE NAVARRA	100,00	-	100,00	100,00
OFICINA DE CONGRESOS DE PAMPLONA CONVENTION BUREAU, S.A. (1)	COMUNIDAD FORAL DE NAVARRA	30,00	-	30,00	30,00
	AYUNTAMIENTO DE PAMPLONA	30,00	-	30,00	30,00
	UNIVERSIDAD PÚBLICA DE NAVARRA	10,00	-	10,00	10,00
		-----	-----	-----	-----
		70,00	-	70,00	70,00
PLANETARIO DE PAMPLONA, S.A.	COMUNIDAD FORAL DE NAVARRA	100,00	-	100,00	100,00
POTASAS DE SUBIZA, S.A.	NAVARRA DE FINANCIACION Y CONTROL, S.A.	100,00	-	100,00	100,00
PRODUCCIÓN INFORMÁTICA DE NAVARRA, S.L.	NAVARRA DE GESTIÓN PARA LA ADMINISTRACIÓN, S.A.	90,00	-	90,00	90,00
	TRABAJOS CATASTRALES, S.A.	10,00	-	10,00	10,00
		-----	-----	-----	-----
		100,00	-	100,00	100,00
RIEGOS DE NAVARRA, S.A.	COMUNIDAD FORAL DE NAVARRA	100,00	-	100,00	100,00
RIEGOS DEL CANAL DE NAVARRA, S.A. □	COMUNIDAD FORAL DE NAVARRA	100,00	-	100,00	100,00
SAL DOMESTICA, S.A.	POTASAS DE SUBIZA, S.A.	76,00	-	76,00	76,00

Descripción	Denominacion Social Matriz	% Nominal	% Efectivo estatal	% Efectivo territorial	% Efectivo Público Total
SALINAS DE NAVARRA, S.L.U.	SAL DOMESTICA, S.A.	100,00	-	76,00	76,00
SOCIEDAD DE DESARROLLO DE NAVARRA, S.A.	COMUNIDAD FORAL DE NAVARRA	65,42	-	65,42	65,42
	NAVARRA DE FINANCIACION Y CONTROL, S.A.	14,58	-	14,58	14,58
		-----		-----	-----
		80,00	-	80,00	80,00
SOCIEDAD DE PROMOCIÓN DE INVERSIONES E INFRAESTRUCTURAS DE NAVARRA, S.A.	COMUNIDAD FORAL DE NAVARRA	100,00	-	100,00	100,00
SOLANO 2000, S.L.	NAVARRA DE FINANCIACION Y CONTROL, S.A.	100,00	-	100,00	100,00
SOLANO ATLANTIC, S.A.R.L.	SOLANO 2000, S.L.	100,00	-	100,00	100,00
START UP CAPITAL NAVARRA, S.A. (2)	GAMESA	3,99	0,04	0,00	0,04
	SOCIEDAD DE DESARROLLO DE NAVARRA, S.A.	29,97	-	23,98	23,98
	NAVARRA DE FINANCIACION Y CONTROL, S.A.	16,03	-	16,03	16,03
	CENTRO EUROPEO DE EMPRESAS E INNOVACION DE NAVARRA, S.A.	8,02	-	6,15	6,15
			-----	-----	-----
		58,01	0,04	46,16	46,20
TECAL 40, S.L.	NAVARRA DE FINANCIACION Y CONTROL, S.A.	100,00	-	100,00	100,00
TECAL TANGER, S.A.R.L.	TUCKLAND FOOTWEAR, S.L.	100,00	-	100,00	100,00
TRABAJOS CATASTRALES, S.A.	NAVARRA DE GESTIÓN PARA LA ADMINISTRACIÓN, S.A.	99,99	-	99,99	99,99
	COMUNIDAD FORAL DE NAVARRA	0,01	-	0,01	0,01
		-----	-----	-----	-----
		100,00	-	100,00	100,00
TUCKLAND FOOTWEAR, S.L.	NAVARRA DE FINANCIACION Y CONTROL, S.A.	100,00	-	100,00	100,00
VIVIENDAS DE NAVARRA, S.A.	COMUNIDAD FORAL DE NAVARRA	100,00	-	100,00	100,00

(1) Entidad participada por el Sector Público Autonómico y el Sector Público Provincial y/o Municipal

(2) Entidad participada por el Sector Público Autonómico y el Sector Público Estatal

(3) Entidad participada por el Sector Público Autonómico, el Sector Público Provincial y/o Municipal y el Sector Público Estatal

(11) Entidad participada por el Sector Público Autonómico e indirectamente por otro ámbito del Sector Público

2.4.2. Estructura de dominio S.P.E. de la Comunidad de la Rioja

Entidad	Matriz	% Nominal	% Efectivo estatal	% Efectivo territorial	% Efectivo Público Total
AGENCIA DE DESARROLLO ECONOMICO DE LA RIOJA	COMUNIDAD DE LA RIOJA	100,00	-	100,00	100,00
AGENCIA DEL CONOCIMIENTO Y LA TECNOLOGÍA	COMUNIDAD DE LA RIOJA	100,00	-	100,00	100,00
CONSEJO DE LA JUVENTUD DE LA RIOJA	COMUNIDAD DE LA RIOJA	100,00	-	100,00	100,00
CONSEJO ECONOMICO Y SOCIAL DE LA RIOJA	COMUNIDAD DE LA RIOJA	100,00	-	100,00	100,00
ENTIDAD DE CONTROL, CERTIFICACIÓN Y SERVICIOS AGROALIMENTARIOS, S.A.	COMUNIDAD DE LA RIOJA	100,00	-	100,00	100,00
INSTITUTO DE LA VIVIENDA DE LA RIOJA, S.A. (1) .	COMUNIDAD DE LA RIOJA	94,92	-	94,92	94,92
	AYUNTAMIENTO DE LOGROÑO	5,08	-	5,08	5,08
		-----	-----	-----	-----
		100,00	-	100,00	100,00
LA RIOJA TURISMO, S.A.	COMUNIDAD DE LA RIOJA	100,00	-	100,00	100,00
LOGROÑO INTEGRACIÓN DEL FERROCARRIL 2002, S.A. (3)	ADMINISTRADOR DE INFRAESTRUCTURAS FERROVIARIAS	37,50	37,50	0,00	37,50
	RENFE-OPERADORA	12,50	12,50	0,00	12,50
	COMUNIDAD DE LA RIOJA	25,00	-	25,00	25,00
	AYUNTAMIENTO DE LOGROÑO	25,00	-	25,00	25,00
		-----	-----	-----	-----
		100,00	50,00	50,00	100,00
PRORIOJA, S.A.	COMUNIDAD DE LA RIOJA	82,80	-	82,80	82,80
SOCIEDAD ANONIMA DE INFORMATICA DE LA COMUNIDAD AUTONOMA DE LA RIOJA	COMUNIDAD DE LA RIOJA	100,00	-	100,00	100,00
VALDEZCARAY, S.A. (1)	COMUNIDAD DE LA RIOJA	99,99	-	99,99	99,99
	AYUNTAMIENTO DE EZCARAY	0,01	-	0,01	0,01
		-----	-----	-----	-----
		100,00	-	100,00	100,00

(1) Entidad participada por el Sector Público Autonómico y el Sector Público Provincial y/o Municipal

(2) Entidad participada por el Sector Público Autonómico y el Sector Público Estatal

(3) Entidad participada por el Sector Público Autonómico, el Sector Público Provincial y/o Municipal y el Sector Público Estatal

(11) Entidad participada por el Sector Público Autonómico e indirectamente por otro ámbito del Sector Público

2.4.2. Estructura de dominio S.P.E. de la Generalitat Valenciana

Entidad	Matriz	% Nominal	% Efectivo estatal	% Efectivo territorial	% Efectivo Público Total
AEROPUERTO DE CASTELLÓN, S.L.	SOCIEDAD PROYECTOS TEMÁTICOS DE LA COMUNIDAD VALENCIANA, S.A.	98,99	-	98,99	98,99
	DIPUTACIÓN PROVINCIAL DE CASTELLÓN	1,01	-	1,01	1,01
		-----	-----	-----	-----
		100,00	-	100,00	100,00
AGÈNCIA VALENCIANA D' AVALUACIÓ I PROSPECTIVA	GENERALITAT VALENCIANA	100,00	-	100,00	100,00
AGENCIA VALENCIANA DE LA ENERGIA	GENERALITAT VALENCIANA	100,00	-	100,00	100,00
AGENCIA VALENCIANA DE PRESTACIONES SOCIALES, S.A.	GENERALITAT VALENCIANA	100,00	-	100,00	100,00
AGENCIA VALENCIANA DE SEGURIDAD ALIMENTARIA	GENERALITAT VALENCIANA	100,00	-	100,00	100,00
AGENCIA VALENCIANA DEL TURISMO	GENERALITAT VALENCIANA	100,00	-	100,00	100,00
ALTA VELOCIDAD ALICANTE- NODO DE TRANSPORTES, S.A.(3)	ADMINISTRADOR DE INFRAESTRUCTURAS FERROVIARIAS	37,50	37,50	0,00	37,50
	RENFE-OPERADORA	12,50	12,50	0,00	12,50
	GENERALITAT VALENCIANA	25,00	-	25,00	25,00
	AYUNTAMIENTO DE ALICANTE	25,00	-	25,00	25,00
		-----	-----	-----	-----
		100,00	50,00	50,00	100,00
CAMVIPRO 2005, S.L.	SOL I VIVENDES DEL MEDITERRANI S.A.	51,00	-	26,01	26,01
CENTRO DE OCIO MUNDO ILUSIÓN, S.L.U	SOCIEDAD PROYECTOS TEMÁTICOS DE LA COMUNIDAD VALENCIANA, S.A.	100,00	-	100,00	100,00
CENTRO SUPERIOR INVESTIGACIÓN EN SALUD PÚBLICA	GENERALITAT VALENCIANA	100,00	-	100,00	100,00
CIRCUITO DEL MOTOR Y PROMOCION DEPORTIVA, S.A.	GENERALITAT VALENCIANA	100,00	-	100,00	100,00
CIUDAD DE LA LUZ, S.A.	SOCIEDAD PROYECTOS TEMÁTICOS DE LA COMUNIDAD VALENCIANA, S.A.	100,00	-	100,00	100,00
CIUDAD DE LAS ARTES Y LAS CIENCIAS, S.A.	GENERALITAT VALENCIANA	100,00	-	100,00	100,00
COMITE ECONOMICO Y SOCIAL DE LA COMUNIDAD VALENCIANA	GENERALITAT VALENCIANA	100,00	-	100,00	100,00
COMUNITAT VALENCIANA D'INVERSIONS S.A.	GENERALITAT VALENCIANA	100,00	-	100,00	100,00
COMVAL EMPRENDE, F.C.R.(2)	SEPI DESARROLLO EMPRESARIAL, S.A.	50,00	50,00	0,00	50,00
	INSTITUTO VALENCIANO DE FINANZAS	50,00	-	50,00	50,00
		-----	-----	-----	-----
		100,00	50,00	50,00	100,00
CONSELL VALENCIA DE L'ESPORT	GENERALITAT VALENCIANA	100,00	-	100,00	100,00
CONSTRUCCIONES E INFRAESTRUCTURAS EDUCATIVAS DE LA GENERALITAT VALENCIANA, S.A.	GENERALITAT VALENCIANA	100,00	-	100,00	100,00

Entidad	Matriz	% Nominal	% Efectivo estatal	% Efectivo territorial	% Efectivo Público Total
ENT. RESIDUOS COMUNIDAD VALENCIANA	GENERALITAT VALENCIANA	100,00	-	100,00	100,00
ENTE GESTOR DE LA RED DE TRANSPORTE Y DE PUERTOS DE LA GENERALITAT VALENCIANA	GENERALITAT VALENCIANA	100,00	-	100,00	100,00
ENTE PRESTADOR DE SERVICIOS DE CERTIFICACIÓN ELECTRÓNICA	GENERALITAT VALENCIANA	100,00	-	100,00	100,00
ENTE PUBLICO RADIO TELEVISION VALENCIANA	GENERALITAT VALENCIANA	100,00	-	100,00	100,00
ENTIDAD PÚBLICA DE TRANSPORTE METROPOLITANO DE VALENCIA	GENERALITAT VALENCIANA	100,00	-	100,00	100,00
FERROCARRILES DE LA GENERALITAT VALENCIANA	GENERALITAT VALENCIANA	100,00	-	100,00	100,00
INSTITUTO DE LA PEQUEÑA Y MEDIANA INDUSTRIA VALENCIANA	GENERALITAT VALENCIANA	100,00	-	100,00	100,00
INSTITUTO PARA LA ACREDITACIÓN Y EVALUACIÓN DE LAS PRÁCTICAS SANITARIAS, S.A.U.	GENERALITAT VALENCIANA	100,00	-	100,00	100,00
INSTITUTO VALENCIANO DE ARTE MODERNO CENTRE JULIO GONZALEZ	GENERALITAT VALENCIANA	100,00	-	100,00	100,00
INSTITUTO VALENCIANO DE ATENCION A LOS DISCAPACITADOS	GENERALITAT VALENCIANA	100,00	-	100,00	100,00
INSTITUTO VALENCIANO DE CINEMATOGRAFIA "RICARDO MUÑOZ SUAY"	GENERALITAT VALENCIANA	100,00	-	100,00	100,00
INSTITUTO VALENCIANO DE CONSERVACION Y RESTAURACION DE BIENES CULTURALES	GENERALITAT VALENCIANA	100,00	-	100,00	100,00
INSTITUTO VALENCIANO DE FINANZAS	GENERALITAT VALENCIANA	100,00	-	100,00	100,00
INSTITUTO VALENCIANO DE LA EXPORTACION, S.A.	GENERALITAT VALENCIANA	95,20	-	95,20	95,20
INSTITUTO VALENCIANO DE LA MUSICA	GENERALITAT VALENCIANA	100,00	-	100,00	100,00
INSTITUTO VALENCIANO DE LA VIVIENDA, S.A.	GENERALITAT VALENCIANA	100,00	-	100,00	100,00
INVERCOVA I-FONDO DE INVERSIÓN DE CAPITAL RIESGO	INSTITUTO VALENCIANO DE FINANZAS	68,75	-	68,75	68,75
INVERCOVA II-FONDO DE INVERSIÓN DE CAPITAL RIESGO	INSTITUTO VALENCIANO DE FINANZAS	73,53	-	73,53	73,53
NUEVAS VIVIENDAS VALENCIANAS, S.A.	INSTITUTO VALENCIANO DE LA VIVIENDA, S.A.	51,00	-	51,00	51,00
PARC CASTELLÓ-EL SERRALLO S.L.	SEGURIDAD Y PROMOCION INDUSTRIAL VALENCIANA, S.A.	100,00	-	100,00	100,00
PARQUE EMPRESARIAL DE REQUENA, S.L. (2)	INFOINVEST, S.A.	50,00	50,00	0,00	50,00
	SEGURIDAD Y PROMOCION INDUSTRIAL VALENCIANA, S.A.	50,00	-	50,00	50,00
		-----	-----	-----	-----
		100,00	50,00	50,00	100,00
PARQUE EMPRESARIAL DE SAGUNTO, S.L. (2)	INFOINVEST, S.A.	50,00	50,00	0,00	50,00
	GENERALITAT VALENCIANA	37,12	-	37,12	37,12
	SEGURIDAD Y PROMOCION INDUSTRIAL VALENCIANA, S.A.	12,88	-	12,88	12,88
		-----	-----	-----	-----
		100,00	50,00	50,00	100,00

Entidad	Matriz	% Nominal	% Efectivo estatal	% Efectivo territorial	% Efectivo Público Total
PROYECTO CULTURAL DE CASTELLON, S.A.	GENERALITAT VALENCIANA	100,00	-	100,00	100,00
RADIO AUTONOMIA VALENCIANA, S.A.	ENTE PUBLICO RADIO TELEVISION VALENCIANA	100,00	-	100,00	100,00
RECICLADOS Y COMPOSTAJE PIEDRA NEGRA, S.A,	VAERSA, VALENCIANA DE APROVECHAMIENTO ENERGETICO DE RESIDUOS, S.A.	51,01	-	51,01	51,01
RECICLATGE DE RESIDUS LA MARINA ALTA, S.A. (1)	VAERSA, VALENCIANA DE APROVECHAMIENTO ENERGETICO DE RESIDUOS, S.A.	93,63	-	93,63	93,63
	VARIOS AYUNTAMIENTOS DE ALICANTE	6,37	-	6,37	6,37
		-----	-----	-----	-----
		100,00	-	100,00	100,00
RESIDUOS INDUSTRIALES DE LA MADERA Y AFINES, S.A.	VAERSA, VALENCIANA DE APROVECHAMIENTO ENERGETICO DE RESIDUOS, S.A.	94,56	-	94,56	94,56
SANEAMIENTO DE AGUAS RESIDUALES DE LA COMUNIDAD VALENCIANA	GENERALITAT VALENCIANA	100,00	-	100,00	100,00
SEGURIDAD Y PROMOCION INDUSTRIAL VALENCIANA, S.A.	GENERALITAT VALENCIANA	100,00	-	100,00	100,00
SOCIEDAD DE GESTIÓN DEL PALACIO DE LAS ARTES DE VALENCIA, S.L.	CIUDAD DE LAS ARTES Y LAS CIENCIAS, S.A.	100,00	-	100,00	100,00
SOCIEDAD GESTORA PARA LA IMAGEN ESTRATÉGICA Y PROMOCIONAL DE LA COMUNIDAD VALENCIANA, S.A.U.	GENERALITAT VALENCIANA	100,00	-	100,00	100,00
SOCIEDAD PROYECTOS TEMÁTICOS DE LA COMUNIDAD VALENCIANA, S.A.	GENERALITAT VALENCIANA	100,00	-	100,00	100,00
SOL I VIVENDES DEL MEDITERRANI S.A.	INSTITUTO VALENCIANO DE LA VIVIENDA, S.A.	51,00	-	51,00	51,00
SOL I VIVENDES VALENCIANES, S.A.	INSTITUTO VALENCIANO DE LA VIVIENDA, S.A.	51,00	-	51,00	51,00
TEATRES DE LA GENERALITAT VALENCIANA	GENERALITAT VALENCIANA	100,00	-	100,00	100,00
TELEVISION AUTONOMICA VALENCIANA, S.A.	ENTE PUBLICO RADIO TELEVISION VALENCIANA	100,00	-	100,00	100,00
VAERSA, VALENCIANA DE APROVECHAMIENTO ENERGETICO DE RESIDUOS, S.A.	GENERALITAT VALENCIANA	100,00	-	100,00	100,00
VALENCIA PARQUE CENTRAL ALTA VELOCIDAD 2003, S.A.(3)	ADMINISTRADOR DE INFRAESTRUCTURAS FERROVIARIAS	37,50	37,50	0,00	37,50
	RENFE-OPERADORA	12,50	12,50	0,00	12,50
	GENERALITAT VALENCIANA	25,00	-	25,00	25,00
	AYUNTAMIENTO DE VALENCIA	25,00	-	25,00	25,00
		-----	-----	-----	-----
		100,00	50,00	50,00	100,00

(1) Entidad participada por el Sector Público Autonómico y el Sector Público Provincial y/o Municipal

(2) Entidad participada por el Sector Público Autonómico y el Sector Público Estatal

(3) Entidad participada por el Sector Público Autonómico, el Sector Público Provincial y/o Municipal y el Sector Público Estatal

(11) Entidad participada por el Sector Público Autonómico e indirectamente por otro ámbito del Sector Público

2.4.2. Estructura de dominio S.P.E. de la Comunidad Autónoma de Euskadi

Entidad	Matriz	% Nominal	% Efectivo estatal	% Efectivo territorial	% Efectivo Público Total
ABANTO-ZIERBENAKO INDUSTRIALDEA, S.A. (1) .	SPRILUR, S.A.	51,00	-	50,12	50,12
	DIPUTACIÓN FORAL DE VIZCAYA	48,00	-	48,00	48,00
	AYUNTAMIENTO DE ABANTO-ZIERBENA	1,00	-	1,00	1,00
		-----	-----	-----	-----
		100,00	-	99,12	99,12
AGENCIA DE EVALUACION DE LA CALIDAD DEL SISTEMA UNIVERSITARIO VASCO	COMUNIDAD AUTÓNOMA DE EUSKADI	100,00	-	100,00	100,00
AGENCIA VASCA DE PROTECCIÓN DE DATOS	COMUNIDAD AUTÓNOMA DE EUSKADI	100,00	-	100,00	100,00
ARAIKO ARANEKO INDUSTRIALDEA, S.A. (1) .	SPRILUR, S.A.	61,07	-	60,01	60,01
	ALAVA AGENCIA DE DESARROLLO, S.A.	38,93	-	38,93	38,93
		-----	-----	-----	-----
		100,00	-	98,94	98,94
ARRATIAKO INDUSTRIALDEA, S.A. (1) .	SPRILUR, S.A.	51,00	-	50,12	50,12
	DIPUTACIÓN FORAL DE VIZCAYA	44,00	-	44,00	44,00
	AYUNTAMIENTO DE IGORRE	5,00	-	5,00	5,00
		-----	-----	-----	-----
		100,00	-	99,12	99,12
BASQUETOUR,S.A. AGENCIA VASCA DE TURISMO,S.A.	COMUNIDAD AUTÓNOMA DE EUSKADI	100,00	-	100,00	100,00
BERROETA ALDAMAR, S.L. (1)	COMUNIDAD AUTÓNOMA DE EUSKADI	49,95	-	49,95	49,95
	DIPUTACIÓN FORAL DE GUIPUZCOA	49,95	-	49,95	49,95
	AYUNTAMIENTO DE GETARIA	0,10	-	0,10	0,10
		-----	-----	-----	-----
		100,00	-	100,00	100,00
BIC GIPUZKOA BERRILAN, S.A. (1)	DIPUTACIÓN FORAL DE GUIPUZCOA	45,92	-	45,92	45,92
	SOCIEDAD PARA LA PROMOCION Y RECONVERSION INDUSTRIAL, S.A.	45,00	-	44,12	44,12
	SOCIEDAD PARA EL DESARROLLO ECONÓMICO DEL BAJO DEBA, S.A. (7)	2,81	-	2,81	2,81
	AYUNTAMIENTO DE SAN SEBASTIAN	2,81	-	2,81	2,81
	AYUNTAMIENTO DE HERNANI	2,81	-	2,81	2,81
		-----	-----	-----	-----
		99,35	-	98,47	98,47
BILBAO EXHIBITION CENTRE, S.A (1)	COMUNIDAD AUTÓNOMA DE EUSKADI	38,43	-	38,43	38,43
	DIPUTACIÓN FORAL DE VIZCAYA	38,43	-	38,43	38,43

Entidad	Matriz	% Nominal	% Efectivo estatal	% Efectivo territorial	% Efectivo Público Total
BILBAO RIA 2000, S.A. (3)	AYUNTAMIENTO DE BARAKALDO	9,72	-	9,72	9,72
	AYUNTAMIENTO DE BILBAO	6,76	-	6,76	6,76
		93,34	-	93,34	93,34
	S. E. P. E.S. ENTIDAD PUBLICA EMPRESARIAL DE SUELO	25,00	25,00	0,00	25,00
	AUTORIDAD PORTUARIA DE BILBAO	10,00	10,00	0,00	10,00
	ADMINISTRADOR DE INFRAESTRUCTURAS FERROVIARIAS	10,00	10,00	0,00	10,00
	FERROCARRILES DE VIA ESTRECHA	5,00	5,00	0,00	5,00
	COMUNIDAD AUTÓNOMA DE EUSKADI	15,00	-	15,00	15,00
	DIPUTACIÓN FORAL DE VIZCAYA	15,00	-	15,00	15,00
	AYUNTAMIENTO DE BILBAO	15,00	-	15,00	15,00
BIOARTIGAS, S.A. (1) .	AYUNTAMIENTO DE BARAKALDO	5,00	-	5,00	5,00
		100,00	50,00	50,00	100,00
	AYUNTAMIENTO DE BILBAO	50,00	-	50,00	50,00
BIOGARBIKER, S.A. (1)	ENTE VASCO DE LA ENERGIA	50,00	-	50,00	50,00
		100,00	-	100,00	100,00
	ENTE VASCO DE LA ENERGIA	50,00	-	50,00	50,00
BIOSANMARKOS, S.A. (1) .	GARBIKER, S.A.	50,00	-	50,00	50,00
		100,00	-	100,00	100,00
	MANCOMUNIDAD MUNICIPAL DE SAN MARCOS	50,00	-	50,00	50,00
BIOSASIETA, S.A. (1)	ENTE VASCO DE LA ENERGIA	50,00	-	50,00	50,00
		100,00	-	100,00	100,00
	MANCOMUNIDAD DE SASIETA	50,00	-	50,00	50,00
BURTZENA EMPRESA PARKEA, S.A.(1)	ENTE VASCO DE LA ENERGIA	50,00	-	50,00	50,00
		100,00	-	100,00	100,00
	SPRILUR, S.A.	49,00	-	48,15	48,15
	BIZKAILUR, S.A.	41,00	-	41,00	41,00
BURTZEN	AYUNTAMIENTO DE BARAKALDO	10,00	-	10,00	10,00
		100,00	-	99,15	99,15

Entidad	Matriz	% Nominal	% Efectivo estatal	% Efectivo territorial	% Efectivo Público Total
BUSTURIALDEKO INDUSTRIALDEA, S.A. (1) .	SPRILUR, S.A.	51,00	-	50,12	50,12
	DIPUTACIÓN FORAL DE VIZCAYA	24,50	-	24,50	24,50
	AYUNTAMIENTO DE GERNIKA-LUMO	11,40	-	11,40	11,40
		86,90	-	86,02	86,02
CENTRAL HIDROELECTRICA DE RENERIA, S.A. (1) .	AYUNTAMIENTO DE RENTERIA	50,00	-	50,00	50,00
	ENTE VASCO DE LA ENERGIA	50,00	-	50,00	50,00
		100,00	-	100,00	100,00
CENTRAL HIDROELECTRICA DE SOLOGOEN, S.A. (1) .	ENTE VASCO DE LA ENERGIA	93,63	-	93,63	93,63
	AYUNTAMIENTO DE PLACENCIA DE LAS ARMAS	6,37	-	6,37	6,37
		100,00	-	100,00	100,00
CENTRAL HIDROELÉCTRICA SAN PEDRO DE ARAIA,S.A. (1)	ENTE VASCO DE LA ENERGIA	88,17	-	88,17	88,17
	AYUNTAMIENTO DE ASPARRENA	10,75	-	10,75	10,75
	DIPUTACIÓN FORAL DE ALAVA	1,08	-	1,08	1,08
		100,00	-	100,00	100,00
CENTRO DE DESARROLLO EMPRESARIAL MARGEN IZQUIERDA, S.A.(1)	DIPUTACIÓN FORAL DE VIZCAYA	50,00	-	50,00	50,00
	SOCIEDAD PARA LA PROMOCION Y RECONVERSION INDUSTRIAL, S.A.	50,00	-	49,03	49,03
		100,00	-	99,03	99,03
CENTRO DE EMPRESAS DE ZAMUDIO, S.A.	SPRILUR, S.A.	100,00	-	98,27	98,27
CENTRO DE EMPRESAS E INNOVACION DE ALAVA, S.A. (1) .	SOCIEDAD PARA LA PROMOCION Y RECONVERSION INDUSTRIAL, S.A.	51,00	-	50,01	50,01
	DIPUTACIÓN FORAL DE ALAVA	24,50	-	24,50	24,50
	AYUNTAMIENTO DE VITORIA	24,50	-	24,50	24,50
		100,00	-	99,01	99,01
CENTRO DE EMPRESAS E INNOVACION DE MONDRAGON, S.A. (1)	SOCIEDAD PARA LA PROMOCION Y RECONVERSION INDUSTRIAL, S.A.	35,82	-	35,12	35,12
	AYUNTAMIENTO DE ARRASATE/MONDRAGÓN	18,37	-	18,37	18,37
		54,19	-	53,49	53,49
CENTRO INTERNACIONAL DE CULTURA CONTEMPORANEA,S.A (1)	COMUNIDAD AUTÓNOMA DE EUSKADI	33,34	-	33,34	33,34
	DIPUTACIÓN FORAL DE GUIPUZCOA	33,33	-	33,33	33,33

Entidad	Matriz	% Nominal	% Efectivo estatal	% Efectivo territorial	% Efectivo Público Total
	AYUNTAMIENTO DE SAN SEBASTIAN	33,33	-	33,33	33,33
		-----	-----	-----	-----
		100,00	-	100,00	100,00
CENTRO PARA EL AHORRO Y DESARROLLO ENERGETICO Y MINERO, S.A.	ENTE VASCO DE LA ENERGIA	100,00	-	100,00	100,00
CENTRO PARA EL DESARROLLO EMPRESARIAL E INDUSTRIAL DE LA COMARCA DE BUSTURIALDEA, S.A. (1)	DIPUTACIÓN FORAL DE VIZCAYA	40,00	-	40,00	40,00
	SOCIEDAD PARA LA PROMOCION Y RECONVERSION INDUSTRIAL, S.A.	40,00	-	39,22	39,22
	VARIAS ENTIDADES LOCALES DE VIZCAYA	5,31	-	5,31	5,31
		-----	-----	-----	-----
		85,31	-	84,53	84,53
DEBA BEHEKO INDUSTRIALDEA, S.A. (1)	SPRILUR, S.A.	51,00	-	50,12	50,12
	DIPUTACIÓN FORAL DE GUIPUZCOA	24,50	-	24,50	24,50
	AYUNTAMIENTO DE ELGOIBAR	7,20	-	7,20	7,20
	AYUNTAMIENTO DE MUTRIKU	6,78	-	6,78	6,78
	AYUNTAMIENTO DE EIBAR	5,97	-	5,97	5,97
	AYUNTAMIENTO DE MENDARO	4,55	-	4,55	4,55
		-----	-----	-----	-----
		100,00	-	99,12	99,12
DEBA GOIENeko INDUSTRIALDEA, S.A. (1)	SPRILUR, S.A.	51,00	-	50,12	50,12
	DIPUTACIÓN FORAL DE GUIPUZCOA	24,36	-	24,36	24,36
	AYUNTAMIENTO DE ARETXABALETA	9,80	-	9,80	9,80
	AYUNTAMIENTO DE OÑATE	5,45	-	5,45	5,45
	AYUNTAMIENTO DE ARRASATE/MONDRAGÓN	4,83	-	4,83	4,83
	AYUNTAMIENTO DE BERGARA	4,52	-	4,52	4,52
	MANCOMUNIDAD DEL ALTO DEBA	0,04	-	0,04	0,04
		-----	-----	-----	-----
		100,00	-	99,12	99,12
EGAILAN, S.A.	COMUNIDAD AUTÓNOMA DE EUSKADI	100,00	-	100,00	100,00
EITBNET, S.A.	RADIO TELEVISION VASCA	100,00	-	100,00	100,00
ELORRIOKO INDUSTRIALDEA, S.A. (1)	SPRILUR, S.A.	51,00	-	50,12	50,12
	DIPUTACIÓN FORAL DE VIZCAYA	24,50	-	24,50	24,50
	AYUNTAMIENTO DE ELORRIO	24,50	-	24,50	24,50
		-----	-----	-----	-----
		100,00	-	99,12	99,12

Entidad	Matriz	% Nominal	% Efectivo estatal	% Efectivo territorial	% Efectivo Público Total
ENTE VASCO DE LA ENERGIA	COMUNIDAD AUTÓNOMA DE EUSKADI	100,00	-	100,00	100,00
EUSKADIKO KIROL PORTUA, S.A.	COMUNIDAD AUTÓNOMA DE EUSKADI	100,00	-	100,00	100,00
EUSKOTREN PARTICIPACIONES,S.A.	FERROCARRILES VASCOS, S.A.	100,00	-	100,00	100,00
EZTEN-FONDO CAPITAL RIESGO (F.C.R.)	SOCIEDAD PARA LA PROMOCION Y RECONVERSION INDUSTRIAL, S.A.	80,19	-	78,63	78,63
FERROCARRILES VASCOS, S.A.	COMUNIDAD AUTÓNOMA DE EUSKADI	100,00	-	100,00	100,00
FESTIVAL INTERNACIONAL DE CINE DE SAN SEBASTIAN, S.A. (3)	INSTITUTO DE LA CINEMATOGRAFÍA Y ARTES AUDIOVISUALES	25,00	25,00	0,00	25,00
	COMUNIDAD AUTÓNOMA DE EUSKADI	25,00	-	25,00	25,00
	DIPUTACIÓN FORAL DE GUIPUZCOA	25,00	-	25,00	25,00
	AYUNTAMIENTO DE SAN SEBASTIAN	25,00	-	25,00	25,00
			-----	-----	-----
		100,00	25,00	75,00	100,00
GESTION DE CAPITAL RIESGO DEL PAIS VASCO, S.A.	SOCIEDAD PARA LA PROMOCION Y RECONVERSION INDUSTRIAL, S.A.	70,00	-	68,64	68,64
GOHIERRIBEHEKO INDUSTRIALDEA,S.A. (1)	SPRILUR, S.A.	51,00	-	50,12	50,12
	DIPUTACIÓN FORAL DE GUIPUZCOA	24,50	-	24,50	24,50
	AYUNTAMIENTO DE LAZKAO	11,55	-	11,55	11,55
	AYUNTAMIENTO DE ZEGAMA	5,89	-	5,89	5,89
	AYUNTAMIENTO DE BEASAIN	2,66	-	2,66	2,66
	VARIAS ENTIDADES LOCALES DE GUIPUZCOA	2,58	-	2,58	2,58
	AYUNTAMIENTO DE ORDIZIA	1,82	-	1,82	1,82
			-----	-----	-----
		100,00	-	99,12	99,12
HERNANIKO INDUSTRIALDEA, S.A. (1) .	SPRILUR, S.A.	51,00	-	50,12	50,12
	DIPUTACIÓN FORAL DE GUIPUZCOA	24,50	-	24,50	24,50
	AYUNTAMIENTO DE HERNANI	24,50	-	24,50	24,50
			-----	-----	-----
		100,00	0,00	99,12	99,12
HIDROELECTRICA HARANA-KONTRASTA,S.A. (1)	ENTE VASCO DE LA ENERGIA	95,80	-	95,80	95,80
	VARIAS ENTIDADES LOCALES ALAVA.	4,20	-	4,20	4,20
		-----	-----	-----	-----
		100,00	-	100,00	100,00
INMOBILIARIA MUSEO DE ARTE MODERNO Y CONTEMPORANEO DE BILBAO, S.L. (1)	COMUNIDAD AUTÓNOMA DE EUSKADI	41,72	-	41,72	41,72
	DIPUTACIÓN FORAL DE VIZCAYA	41,72	-	41,72	41,72

Entidad	Matriz	% Nominal	% Efectivo estatal	% Efectivo territorial	% Efectivo Público Total	
IRUNGO INDUSTRIALDEA, S.A. (1) .	AYUNTAMIENTO DE BILBAO	16,56	-	16,56	16,56	
		-----	-----	-----	-----	
		100,00	-	100,00	100,00	
	SPRILUR, S.A.	51,00	-	50,12	50,12	
	DIPUTACIÓN FORAL DE GUIPUZCOA	24,50	-	24,50	24,50	
ITELAZPI, S.A.	AYUNTAMIENTO DE IRÚN	24,50	-	24,50	24,50	
		-----	-----	-----	-----	
		100,00	-	99,12	99,12	
	COMUNIDAD AUTÓNOMA DE EUSKADI	100,00	-	100,00	100,00	
	DIRECCIÓN GENERAL DEL PATRIMONIO DEL ESTADO	25,00	25,00	0,00	0,00	
JAIZKIBIA,S.A. (3)	COMUNIDAD AUTÓNOMA DE EUSKADI	25,00	-	25,00	25,00	
	DIPUTACIÓN FORAL DE GUIPUZCOA	25,00	-	25,00	25,00	
	AYUNTAMIENTO DE PASAIA	4,00	-	4,00	4,00	
	AYUNTAMIENTO DE RENTERIA	4,00	-	4,00	4,00	
	AYUNTAMIENTO DE SAN SEBASTIAN	4,00	-	4,00	4,00	
	AYUNTAMIENTO DE IRÚN	4,00	-	4,00	4,00	
	AYUNTAMIENTO DE LEZO	4,00	-	4,00	4,00	
	AYUNTAMIENTO DE OIARTZUN	2,50	-	2,50	2,50	
	AYUNTAMIENTO DE HONDARRIBIA	2,50	-	2,50	2,50	
		-----	-----	-----	-----	
		100,00	25,00	75,00	75,00	
	LANBARREN PARKE LOGISTIKOA, S.A. (1)	SPRILUR, S.A.	51,00	-	50,12	50,12
		DIPUTACIÓN FORAL DE GUIPUZCOA	24,50	-	24,50	24,50
AYUNTAMIENTO DE OIARTZUN		24,50	-	24,50	24,50	
		-----	-----	-----	-----	
	100,00	-	99,12	99,12		
LAUTADAKO INDUSTRIALDEA, S.A. (1) .	SPRILUR, S.A.	53,66	-	52,73	52,73	
	ALAVA AGENCIA DE DESARROLLO, S.A.	46,34	-	46,34	46,34	
		-----	-----	-----	-----	
	100,00	-	99,07	99,07		
MALLABIACO INDUSTRIALDEA, S.A. (1)	SPRILUR, S.A.	51,00	-	50,12	50,12	
	BIZKAILUR, S.A.	24,50	-	24,50	24,50	

Entidad	Matriz	% Nominal	% Efectivo estatal	% Efectivo territorial	% Efectivo Público Total
	AYUNTAMIENTO DE MALLABIA	13,50	-	13,50	13,50
	AYUNTAMIENTO DE ERMUA	8,00	-	8,00	8,00
	AYUNTAMIENTO DE ZALDIBAR	3,00	-	3,00	3,00
		-----	-----	-----	-----
		100,00	-	99,12	99,12
MARGEN INDUSTRIAL Y LOGÍSTICA, S.A. (3)	AUTORIDAD PORTUARIA DE BILBAO	10,00	10,00	0,00	10,00
	COMUNIDAD AUTÓNOMA DE EUSKADI	45,00	-	45,00	45,00
	DIPUTACIÓN FORAL DE VIZCAYA	45,00	-	45,00	45,00
		-----	-----	-----	-----
		100,00	10,00	90,00	100,00
MENDIKOI NEKAZARITZA GARAPENERAKO INSTITUTUA, S.A.	COMUNIDAD AUTÓNOMA DE EUSKADI	100,00	-	100,00	100,00
MUSEO DE BELLAS ARTES DE BILBAO, S.A. (1)	COMUNIDAD AUTÓNOMA DE EUSKADI	33,34	-	33,34	33,34
	DIPUTACIÓN FORAL DE VIZCAYA	33,33	-	33,33	33,33
	AYUNTAMIENTO DE BILBAO	33,33	-	33,33	33,33
		-----	-----	-----	-----
		100,00	-	100,00	100,00
NEIKER-INSTITUTO VASCO DE INVESTIGACIÓN Y DESARROLLO AGRARIO, S.A..	COMUNIDAD AUTÓNOMA DE EUSKADI	100,00	-	100,00	100,00
NEKAZAL IKERKETA ETA TEKNOLOGIA, S.A. (1) .	COMUNIDAD AUTÓNOMA DE EUSKADI	46,22	-	46,22	46,22
	DIPUTACIÓN FORAL DE ALAVA	15,41	-	15,41	15,41
	DIPUTACIÓN FORAL DE GUIPUZCOA	15,41	-	15,41	15,41
	DIPUTACIÓN FORAL DE VIZCAYA	15,41	-	15,41	15,41
		-----	-----	-----	-----
		92,45	-	92,45	92,45
OARSOALDEKO INDUSTRIALDEA, S.A. (1)	SPRILUR, S.A.	51,00	-	50,12	50,12
	DIPUTACIÓN FORAL DE GUIPUZCOA	24,50	-	24,50	24,50
	AGENCIA DE DESARROLLO COMARCAL OARSOALDEA, S.A. (7)	24,50	-	24,50	24,50
		-----	-----	-----	-----
		100,00	-	99,12	99,12
OKAMIKAKO INDUSTRIALDEA, S.A. (1) .	SPRILUR, S.A.	51,00	-	50,12	50,12
	DIPUTACIÓN FORAL DE VIZCAYA	49,00	-	49,00	49,00
		-----	-----	-----	-----
		100,00	-	99,12	99,12
ORDUÑAKO INDUSTRIALDEA, S.A. (1) .	SPRILUR, S.A.	51,00	-	50,12	50,12

Entidad	Matriz	% Nominal	% Efectivo estatal	% Efectivo territorial	% Efectivo Público Total
	DIPUTACIÓN FORAL DE VIZCAYA	42,60	-	42,60	42,60
	AYUNTAMIENTO DE ORDUÑA	6,40	-	6,40	6,40
		-----	-----	-----	-----
		100,00	-	99,12	99,12
ORQUESTA DE EUSKADI, S.A.	COMUNIDAD AUTÓNOMA DE EUSKADI	100,00	-	100,00	100,00
OSATEK, S.A.	SERVICIO VASCO DE SALUD	100,00	-	100,00	100,00
PARQUE TECNOLÓGICO DE ALAVA, S.A. (1) .	SOCIEDAD PARA LA PROMOCION Y RECONVERSION INDUSTRIAL, S.A.	64,07	-	62,82	62,82
	ALAVA AGENCIA DE DESARROLLO, S.A.	33,61	-	33,61	33,61
	AYUNTAMIENTO DE VITORIA	2,32	-	2,32	2,32
		-----	-----	-----	-----
		100,00	-	98,75	98,75
PARQUE TECNOLÓGICO DE SAN SEBASTIAN, S.A. (1)	SOCIEDAD PARA LA PROMOCION Y RECONVERSION INDUSTRIAL, S.A.	56,83	-	55,72	55,72
	DIPUTACIÓN FORAL DE GUIPUZCOA	21,18	-	21,18	21,18
	AYUNTAMIENTO DE SAN SEBASTIAN	8,44	-	8,44	8,44
		-----	-----	-----	-----
		86,45	-	85,34	85,34
PARQUE TECNOLÓGICO-TEKNOLOGI ELKARTEGIA, S.A. (1) .	SOCIEDAD PARA LA PROMOCION Y RECONVERSION INDUSTRIAL, S.A.	74,91	-	73,45	73,45
	DIPUTACIÓN FORAL DE VIZCAYA	24,52	-	24,52	24,52
	AYUNTAMIENTO DE ZAMUDIO	0,57	-	0,57	0,57
		-----	-----	-----	-----
		100,00	-	98,54	98,54
PROMOTORA DEL POLO DE INNOVACIÓN DE GARAIA, S.A. (1)	DIPUTACIÓN FORAL DE GUIPUZCOA	28,14	-	28,14	28,14
	SPRILUR, S.A.	28,14	-	27,65	27,65
		-----	-----	-----	-----
		56,28	-	55,79	55,79
QUINCENA MUSICAL DE SAN SEBASTIAN, S.A. (1) .	COMUNIDAD AUTÓNOMA DE EUSKADI	33,34	-	33,34	33,34
	DIPUTACIÓN FORAL DE GUIPUZCOA	33,33	-	33,33	33,33
	AYUNTAMIENTO DE SAN SEBASTIAN	33,33	-	33,33	33,33
		-----	-----	-----	-----
		100,00	-	100,00	100,00
RADIO TELEVISION VASCA	COMUNIDAD AUTÓNOMA DE EUSKADI	100,00	-	100,00	100,00
RADIO VITORIA, S.A.	RADIO TELEVISION VASCA	100,00	-	100,00	100,00
RADIODIFUSION VASCA, S.A.	RADIO TELEVISION VASCA	100,00	-	100,00	100,00

Entidad	Matriz	% Nominal	% Efectivo estatal	% Efectivo territorial	% Efectivo Público Total
RED FERROVIARIA VASCA-EUSKAL TRENDIBE SAREA	COMUNIDAD AUTÓNOMA DE EUSKADI	100,00	-	100,00	100,00
SERVICIO VASCO DE SALUD	COMUNIDAD AUTÓNOMA DE EUSKADI	100,00	-	100,00	100,00
SESTAO BERRI 2010, S.A. (1)	COMUNIDAD AUTÓNOMA DE EUSKADI	50,00	-	50,00	50,00
	AYUNTAMIENTO DE SESTAO	50,00	-	50,00	50,00
		-----	-----	-----	-----
		100,00	-	100,00	100,00
SOCIEDAD DE APROVECHAMIENTO ENERGETICO BIOGARDELEGUI, S.A. (1)	ENTE VASCO DE LA ENERGIA	80,00	-	80,00	80,00
	AYUNTAMIENTO DE VITORIA	20,00	-	20,00	20,00
		-----	-----	-----	-----
	100,00	-	100,00	100,00	
SOCIEDAD DE CAPITAL DESARROLLO DE EUSKADI, S.A. (1) .	COMUNIDAD AUTÓNOMA DE EUSKADI	40,00	-	40,00	40,00
	DIPUTACIÓN FORAL DE VIZCAYA	31,20	-	31,20	31,20
	DIPUTACIÓN FORAL DE GUIPUZCOA	19,80	-	19,80	19,80
	DIPUTACIÓN FORAL DE ALAVA	9,00	-	9,00	9,00
		-----	-----	-----	-----
	100,00	-	100,00	100,00	
SOCIEDAD DE HIDROCARBUROS DE EUSKADI, S.A.	ENTE VASCO DE LA ENERGIA	100,00	-	100,00	100,00
SOCIEDAD INFORMATICA DEL GOBIERNO VASCO, S.A.	COMUNIDAD AUTÓNOMA DE EUSKADI	100,00	-	100,00	100,00
SOCIEDAD PARA LA GESTION DE CENTRALES HIDROELECTRICAS MUNICIPALES, S.A.	ENTE VASCO DE LA ENERGIA	100,00	-	100,00	100,00
SOCIEDAD PARA LA PROMOCIÓN DEL AEROPUERTO DE BILBAO,S.A (1)	COMUNIDAD AUTÓNOMA DE EUSKADI	25,00	-	25,00	25,00
	DIPUTACIÓN FORAL DE VIZCAYA	20,00	-	20,00	20,00
	VARIAS ENTIDADES LOCALES DE VIZCAYA	20,00	-	20,00	20,00
	AYUNTAMIENTO DE ZAMUDIO	5,00	-	5,00	5,00
		-----	-----	-----	-----
	70,00	-	70,00	70,00	
SOCIEDAD PARA LA PROMOCION Y RECONVERSION INDUSTRIAL, S.A.	COMUNIDAD AUTÓNOMA DE EUSKADI	98,05	-	98,05	98,05
SOCIEDAD PUBLICA DE GESTION AMBIENTAL I.H.O.B.E., S.A.	COMUNIDAD AUTÓNOMA DE EUSKADI	100,00	-	100,00	100,00
SPRILUR, S.A.	SOCIEDAD PARA LA PROMOCION Y RECONVERSION INDUSTRIAL, S.A.	88,60	-	86,87	86,87
	COMUNIDAD AUTÓNOMA DE EUSKADI	11,40	-	11,40	11,40
		-----	-----	-----	-----
	100,00	-	98,27	98,27	
TEKEL, S.A. (EN LIQUIDACIÓN)	SOCIEDAD PARA LA PROMOCION Y RECONVERSION INDUSTRIAL, S.A.	100,00	-	98,05	98,05

Entidad	Matriz	% Nominal	% Efectivo estatal	% Efectivo territorial	% Efectivo Público Total
TELEVISION VASCA, S.A.	RADIO TELEVISION VASCA	100,00	-	100,00	100,00
TENEDORA MUSEO DE ARTE MODERNO Y CONTEMPORÁNEO DE BILBAO, S.L. (1) .	COMUNIDAD AUTÓNOMA DE EUSKADI	50,00	-	50,00	50,00
	DIPUTACIÓN FORAL DE VIZCAYA	50,00	-	50,00	50,00
		100,00	-	100,00	100,00
TOLOSALDEKO APATTAERREKA INDUSTRIA LURRA, S.A. (1)	SPRILUR, S.A.	51,00	-	50,12	50,12
	DIPUTACIÓN FORAL DE GUIPUZCOA	24,50	-	24,50	24,50
	APATTAERREKAKO INDUSTRIGUNEA, S.L.	24,50	-	24,50	24,50
		100,00	-	99,12	99,12
URDULIZKO INDUSTRIALDEA, S.A. (1)	BIZKAILUR, S.A.	50,00	-	50,00	50,00
	SPRILUR, S.A.	50,00	-	49,14	49,14
		100,00	-	99,14	99,14
UROLA ERDIKO INDUSTRIALDEA, S.A. (1)	SPRILUR, S.A.	51,00	-	50,12	50,12
	DIPUTACIÓN FORAL DE GUIPUZCOA	24,50	-	24,50	24,50
	AYUNTAMIENTO DE AZKOITIA	15,35	-	15,35	15,35
	AYUNTAMIENTO DE AZPEITIA	9,15	-	9,15	9,15
		100,00	-	99,12	99,12
UROLA GARAIKO INDUSTRIALDEA, S.A. (1)	SPRILUR, S.A.	56,36	-	55,38	55,38
	DIPUTACIÓN FORAL DE GUIPUZCOA	19,07	-	19,07	19,07
	AYUNTAMIENTO DE LEGAZPI	11,48	-	11,48	11,48
	AYUNTAMIENTO DE ZUMARRAGA	11,48	-	11,48	11,48
	AYUNTAMIENTO DE URRETXU	1,48	-	1,48	1,48
	AYUNTAMIENTO DE EZKIO ITXASO	0,13	-	0,13	0,13
		100,00	-	99,02	99,02
VIA, PROMOCION DEL AEROPUERTO DE VITORIA S.A. (1)	COMUNIDAD AUTÓNOMA DE EUSKADI	25,00	-	25,00	25,00
	DIPUTACIÓN FORAL DE ALAVA	25,00	-	25,00	25,00
	AYUNTAMIENTO DE VITORIA	25,00	-	25,00	25,00
	75,00	-	75,00	75,00	
VITORIA INTEGRATED AIR SERVICES, S.A. (1)	SOCIEDAD DE CAPITAL DESARROLLO DE EUSKADI, S.A. (1) .	94,00	-	94,00	94,00

Entidad	Matriz	% Nominal	% Efectivo estatal	% Efectivo territorial	% Efectivo Público Total
VIVIENDA Y SUELO DE EUSKADI, S.A.	COMUNIDAD AUTÓNOMA DE EUSKADI	67,00	-	67,00	67,00
ZARAUTZKO INDUSTRIALDEA, S.A. (1)	SPRILUR, S.A.	51,00	-	50,12	50,12
	DIPUTACIÓN FORAL DE GUIPUZCOA	24,50	-	24,50	24,50
	AYUNTAMIENTO DE ZARAUTZ	24,50	-	24,50	24,50
		100,00	-	99,12	99,12
ZAZPITURRI, S.A. (1)	ENTE VASCO DE LA ENERGIA	63,14	-	63,14	63,14
	AYUNTAMIENTO DE TOLOSA	18,43	-	18,43	18,43
	AYUNTAMIENTO DE AMEZKETA	18,43	-	18,43	18,43
	100,00	-	100,00	100,00	
ZIURTAPEN ETA ZERBITZU EMPRESA, IZENPE, S.A. (1)	SOCIEDAD INFORMATICA DEL GOBIERNO VASCO, S.A.	50,00	-	50,00	50,00
	LANTIK, S.A.	25,10	-	25,10	25,10
	SOCIEDAD FORAL DE SERVICIOS INFORMÁTICOS,S.A.	16,60	-	16,60	16,60
	CENTRO DE CALCULO DE ALAVA, S.A.	8,30	-	8,30	8,30
	100,00	-	100,00	100,00	
ZUATZU PARQUE EMPRESARIAL, S.A. (1)	SPRILUR, S.A.	51,00	-	50,12	50,12
	DIPUTACIÓN FORAL DE GUIPUZCOA	24,50	-	24,50	24,50
	AYUNTAMIENTO DE SAN SEBASTIAN	24,50	-	24,50	24,50
	100,00	-	99,12	99,12	
ZUMAIACO KIROL PORTUA, S.A. (1)	COMUNIDAD AUTÓNOMA DE EUSKADI	51,00	-	51,00	51,00
	AYUNTAMIENTO DE ZUMAIA	49,00	-	49,00	49,00
	100,00	-	100,00	100,00	

(1) Entidad participada por el Sector Público Autonómico y el Sector Público Provincial y/o Municipal

(2) Entidad participada por el Sector Público Autonómico y el Sector Público Estatal

(3) Entidad participada por el Sector Público Autonómico, el Sector Público Provincial y/o Municipal y el Sector Público Estatal

(11) Entidad participada por el Sector Público Autonómico e indirectamente por otro ámbito del Sector Público

2.4.2. Estructura de dominio S.P.E. de la Ciudad Autónoma de Ceuta

Entidad	Matriz	% Nominal	% Efectivo estatal	% Efectivo territorial	% Efectivo Público Total
ACUICULTURA DE CEUTA, S.A.	SOCIEDAD PARA EL FOMENTO Y PROMOCION SOCIOECONOMICA DE CEUTA, S.A.	85,67	-	85,67	85,67
AGUAS DE CEUTA EMPRESA MUNICIPAL, S.A.	CIUDAD AUTÓNOMA DE CEUTA	100,00	-	100,00	100,00
APARCAMIENTOS MUNICIPALES Y GESTIÓN VIAL, S.A.	CIUDAD AUTÓNOMA DE CEUTA	100,00	-	100,00	100,00
EMPRESA MUNICIPAL DE LA VIVIENDA DE CEUTA, S.A	CIUDAD AUTÓNOMA DE CEUTA	100,00	-	100,00	100,00
OBIMACE, S.L.U.	CIUDAD AUTÓNOMA DE CEUTA	100,00	-	100,00	100,00
OBRAS INFRAESTRUCTURAS Y MEDIO AMBIENTE, S.A.	CIUDAD AUTÓNOMA DE CEUTA	100,00	-	100,00	100,00
PARQUE MARITIMO DEL MEDITERRANEO, S.A.	SOCIEDAD PARA EL FOMENTO Y PROMOCION SOCIOECONOMICA DE CEUTA, S.A.	100,00	-	100,00	100,00
PUERTA DE AFRICA, S.A.	SOCIEDAD PARA EL FOMENTO Y PROMOCION SOCIOECONOMICA DE CEUTA, S.A.	100,00	-	100,00	100,00
RADIO TELEVISION DE CEUTA, S.A.	CIUDAD AUTÓNOMA DE CEUTA	100,00	-	100,00	100,00
SERVICIOS TRIBUTARIOS DE CEUTA, S.L.	CIUDAD AUTÓNOMA DE CEUTA	100,00	-	100,00	100,00
SERVICIOS TURISTICOS CEUTA, S.L.	SOCIEDAD PARA EL FOMENTO Y PROMOCION SOCIOECONOMICA DE CEUTA, S.A.	100,00	-	100,00	100,00
SOCIEDAD PARA EL FOMENTO Y PROMOCION SOCIOECONOMICA DE CEUTA, S.A.	CIUDAD AUTÓNOMA DE CEUTA	100,00	-	100,00	100,00

(1) Entidad participada por el Sector Público Autonómico y el Sector Público Provincial y/o Municipal

(2) Entidad participada por el Sector Público Autonómico y el Sector Público Estatal

(3) Entidad participada por el Sector Público Autonómico, el Sector Público Provincial y/o Municipal y el Sector Público Estatal

(11) Entidad participada por el Sector Público Autonómico e indirectamente por otro ámbito del Sector Público

2.4.2. Estructura de dominio S.P.E. de la Ciudad Autónoma de Melilla

Entidad	Matriz	% Nominal	% Efectivo estatal	% Efectivo territorial	% Efectivo Público Total
EMPRESA MUNICIPAL DE LA VIVIENDA Y EL SUELO DE MELILLA, S.A.	CIUDAD AUTÓNOMA DE MELILLA	100,00	-	100,00	100,00
INFORMACION MUNICIPAL, S.A.	CIUDAD AUTÓNOMA DE MELILLA	100,00	-	100,00	100,00
PROYECTO MELILLA, S.A.	CIUDAD AUTÓNOMA DE MELILLA	100,00	-	100,00	100,00
RESIDUOS DE MELILLA, S.A. (2).	EMPRESA PARA LA GESTION DE RESIDUOS INDUSTRIALES, S.A.	50,00	50,00	0,00	50,00
	CIUDAD AUTÓNOMA DE MELILLA	50,00	-	50,00	50,00
		----- 100,00	----- 50,00	----- 50,00	----- 100,00

(1) Entidad participada por el Sector Público Autonómico y el Sector Público Provincial y/o Municipal

(2) Entidad participada por el Sector Público Autonómico y el Sector Público Estatal

(3) Entidad participada por el Sector Público Autonómico, el Sector Público Provincial y/o Municipal y el Sector Público Estatal

(11) Entidad participada por el Sector Público Autonómico e indirectamente por otro ámbito del Sector Público

2.4.3. Sector Público Empresarial Provincial

Entidad	Matriz	% Nominal	% Efectivo estatal	% Efectivo territorial	% Efectivo Público Total
CABILDO INSULAR DE EL HIERRO					
EMPRESA INSULAR DE SERVICIOS EL MERIDIANO, S.A.	CABILDO INSULAR DE EL HIERRO	100,00	-	100,00	100,00
GORONA DEL VIENTO S.A.(4)	CABILDO INSULAR DE EL HIERRO	60,00	-	60,00	60,00
	INSTITUTO TECNOLOGICO DE CANARIAS, S.A.	10,00	-	10,00	10,00
		-----	-----	-----	-----
		70,00	-	70,00	70,00
CABILDO INSULAR DE GRAN CANARIA					
CENTRO ATLANTICO DE ARTE MODERNO, S.A.	CABILDO INSULAR DE GRAN CANARIA	100,00	-	100,00	100,00
CLUB GRAN CANARIA DE BALONCESTO S.A.D. (4)	CABILDO INSULAR DE GRAN CANARIA	93,25	-	93,25	93,25
	AYUNTAMIENTO DE LAS PALMAS DE GRAN CANARIA	0,55	-	0,55	0,55
	AYUNTAMIENTO DE TELDE	0,22	-	0,22	0,22
	VARIOS AYUNTAMIENTOS DE LAS PALMAS DE GRAN CANARIA	0,02	-	0,02	0,02
		-----	-----	-----	-----
		94,04	-	94,04	94,04
COMUNIDAD DE AGUAS " LA LUMBRE", S.A	CABILDO INSULAR DE GRAN CANARIA	91,76	-	91,76	91,76
PROMOCION DEPORTIVA INSULAR, S.A.	CABILDO INSULAR DE GRAN CANARIA	100,00	-	100,00	100,00
SERVICIO INSULAR DE ABASTECIMIENTO DE LECHE, S.A.	CABILDO INSULAR DE GRAN CANARIA	100,00	-	100,00	100,00
SOCIEDAD PROMOCIÓN ECONÓMICA DE GRAN CANARIA, S.A.	CABILDO INSULAR DE GRAN CANARIA	100,00	-	100,00	100,00
CABILDO INSULAR DE LA PALMA					
DESTILERÍAS DEL VALLE, S.A.	CABILDO INSULAR DE LA PALMA	52,50	-	52,50	52,50
S. PROMOCION Y DESARROLLO ECONOMICO DE LA ISLA DE LA PALMA, S.A.	CABILDO INSULAR DE LA PALMA	100,00	-	100,00	100,00
CABILDO INSULAR DE LANZAROTE					
CENTROS DE ARTE, CULTURA Y TURISMO	CABILDO INSULAR DE LANZAROTE	100,00	-	100,00	100,00
INSULAR AGUAS DE LANZAROTE, S.A. (11)	CONSORCIO AGUA DE LANZAROTE (4)	100,00	-	100,00	100,00
CABILDO INSULAR DE TENERIFE					
ASOCIACION MIXTA DE COMPENSACION DEL POLIGONO INDUSTRIAL VALLE DE GUIMAR (5)	S. E. P. E.S. ENTIDAD PUBLICA EMPRESARIAL DE SUELO	30,00	30,00	0,00	30,00
	CABILDO INSULAR DE TENERIFE	35,00	-	35,00	35,00
		-----	-----	-----	-----
		65,00	30,00	35,00	65,00

Entidad	Matriz	% Nominal	% Efectivo estatal	% Efectivo territorial	% Efectivo Público Total
AUDITORIO DE TENERIFE, S.A.	CABILDO INSULAR DE TENERIFE	100,00	-	100,00	100,00
BUENAVISTA GOLF, S.A. (4)	CABILDO INSULAR DE TENERIFE	55,00	-	55,00	55,00
	GESTION URBANISTICA DE TENERIFE, S.A. (1)	43,00	-	42,49	42,49
	AYUNTAMIENTO DE BUENAVISTA DEL NORTE	2,00	-	2,00	2,00
		-----	-----	-----	-----
		100,00	-	99,49	99,49
CABO BLANCO ORDENACION Y GESTION URBANISTICA S.A. (4)	CABILDO INSULAR DE TENERIFE	48,00	-	48,00	48,00
	GESTION URBANISTICA DE TENERIFE, S.A. (1)	20,00	-	19,76	19,76
	AYUNTAMIENTO DE ARONA	9,50	-	9,50	9,50
	-----	-----	-----	-----	
		77,50	-	77,26	77,26
CASINO PLAYA DE LAS AMERICAS S.A.	CABILDO INSULAR DE TENERIFE	100,00	-	100,00	100,00
CASINO SANTA CRUZ, S.A.	CABILDO INSULAR DE TENERIFE	100,00	-	100,00	100,00
CASINO TAORO, S.A.	CABILDO INSULAR DE TENERIFE	100,00	-	100,00	100,00
CULTIVOS VEGETALES IN VITRO TENERIFE, S.A.	CABILDO INSULAR DE TENERIFE	51,00	-	51,00	51,00
EMPRESA INSULAR DE ARTESANIA, S.A.	CABILDO INSULAR DE TENERIFE	100,00	-	100,00	100,00
GESTIÓN INSULAR PARA EL DEPORTE, LA CULTURA Y EL OCIO, S.A.	CABILDO INSULAR DE TENERIFE	100,00	-	100,00	100,00
INSTITUCION FERIA DE TENERIFE, S.A.	CABILDO INSULAR DE TENERIFE	100,00	-	100,00	100,00
INSTITUTO MEDICO TENERIFEÑO, S.A.	CABILDO INSULAR DE TENERIFE	100,00	-	100,00	100,00
INSTITUTO TECNOLOGICO Y DE ENERGIAS RENOVABLES, S.A. (4)	CABILDO INSULAR DE TENERIFE	83,02	-	83,02	83,02
	INSTITUTO TECNOLOGICO DE CANARIAS, S.A.	6,06	-	6,06	6,06
	-----	-----	-----	-----	-----
		89,08	-	89,08	89,08
MERCADOS CENTRALES DE ABASTECIMIENTO DE TENERIFE, S.A. (6)	MERCADOS CENTRALES DE ABASTECIMIENTO, S.A.	40,70	40,70	0,00	40,70
	CABILDO INSULAR DE TENERIFE	42,38	-	42,38	42,38
	AYUNTAMIENTO DE SANTA CRUZ DE TENERIFE	13,06	-	13,06	13,06
	AYUNTAMIENTO DE LA LAGUNA	1,48	-	1,48	1,48
	AYUNTAMIENTO DEL PUERTO DE LA CRUZ	0,46	-	0,46	0,46
	AYUNTAMIENTO DE EL ROSARIO	0,30	-	0,30	0,30
	VARIOS AYUNTAMIENTOS DE TENERIFE	0,26	-	0,26	0,26
	AYUNTAMIENTO DE LA OROTAVA	0,25	-	0,25	0,25

Entidad	Matriz	% Nominal	% Efectivo estatal	% Efectivo territorial	% Efectivo Público Total
	AYUNTAMIENTO DE GÚIMAR	0,17	-	0,17	0,17
	AYUNTAMIENTO DE ARONA	0,17	-	0,17	0,17
	AYUNTAMIENTO DE GRANADILLA	0,14	-	0,14	0,14
	AYUNTAMIENTO DE ADEJE	0,12	-	0,12	0,12
	AYUNTAMIENTO DE LA VICTORIA DE ACENTEJO	0,12	-	0,12	0,12
	AYUNTAMIENTO DE SAN MIGUEL	0,09	-	0,09	0,09
	AYUNTAMIENTO DE EL SAUZAL	0,09	-	0,09	0,09
		-----	-----	-----	-----
		99,79	40,70	59,09	99,79
METROPOLITANO DE TENERIFE, S.A.	CABILDO INSULAR DE TENERIFE	80,00	-	80,00	80,00
PROMOCION EXTERIOR DE TENERIFE, S.A. (4)	CABILDO INSULAR DE TENERIFE	51,30	-	51,30	51,30
	AYUNTAMIENTO DE ADEJE	2,17	-	2,17	2,17
	AYUNTAMIENTO DE ARONA	2,17	-	2,17	2,17
	AYUNTAMIENTO DE SANTA CRUZ DE TENERIFE	0,87	-	0,87	0,87
	AYUNTAMIENTO DEL PUERTO DE LA CRUZ	0,87	-	0,87	0,87
	AYUNTAMIENTO DE SAN CRISTÓBAL DE LA LAGUNA	0,43	-	0,43	0,43
	AYUNTAMIENTO DE GRANADILLA DE ABONA	0,43	-	0,43	0,43
	AYUNTAMIENTO DE SAN MIGUEL DE ABONA	0,43	-	0,43	0,43
	AYUNTAMIENTO DE SANTIAGO DEL TEIDE	0,43	-	0,43	0,43
	AYUNTAMIENTO DE LA OROTAVA	0,43	-	0,43	0,43
	AYUNTAMIENTO DE LOS REALEJOS	0,43	-	0,43	0,43
		-----	-----	-----	-----
		59,96	-	59,96	59,96
SOCIEDAD DE FOMENTO E INVERSIONES DE TENERIFE,S.A. (6)	AUTORIDAD PORTUARIA DE SANTA CRUZ DE TENERIFE	20,00	20,00	0,00	20,00
	SOCIEDAD DE DESARROLLO DE SANTA CRUZ DE TENERIFE, S.A.	20,00	-	20,00	20,00
	CABILDO INSULAR DE TENERIFE	20,00	-	20,00	20,00
	AYUNTAMIENTO DE SANTA CRUZ DE TENERIFE	20,00	-	20,00	20,00
		-----	-----	-----	-----
		80,00	20,00	60,00	80,00
SOCIEDAD INSULAR PROMOCION MINUSVALIDOS, S.L.	CABILDO INSULAR DE TENERIFE	100,00	-	100,00	100,00
TENERIFE CANARIAS, C.B.	CABILDO INSULAR DE TENERIFE	58,71	-	58,71	58,71

Entidad	Matriz	% Nominal	% Efectivo estatal	% Efectivo territorial	% Efectivo Público Total
COMARCA ALT URGELL					
INICIATIVES ALT URGELL, S.A.	COMARCA ALT URGELL	100,00	-	100,00	100,00
COMARCA BAIX CAMP					
SERV. COMARCALS MEDIOAMBIENTALS, S.A.	COMARCA BAIX CAMP	100,00	-	100,00	100,00
COMARCA BAIX EBRE					
BAIX EBRE INNOVA, S.L.	COMARCA BAIX EBRE	100,00	-	100,00	100,00
COMARCA CAMPO DE BORJA					
S. INTEGRACIÓN LABORAL DISCAPACITADOS CAMPO DE BORJA, S.L.	COMARCA CAMPO DE BORJA	100,00	-	100,00	100,00
COMARCA DE BAIX LLOBREGAT					
SOCIEDAD DE GESTIÓN COMARCAL, S.A.	COMARCA DE BAIX LLOBREGAT	100,00	-	100,00	100,00
COMARCA DEL BARCELONES					
REGESA APARCAMENTS, S.A.	E. REHABILITACIO I GESTIO, S.A.	100,00	-	100,00	100,00
SOCIEDAD URBANÍSTICA METROPOLITANA DE REHABILITACIÓN Y GESTIÓN, S.A.	COMARCA DEL BARCELONES	100,00	-	100,00	100,00
COMARCA DEL RIPOLLÉS					
RIPOLLES DESENVOLUPAMENT, S.L. (4)	CENTRE D'INNOVACIÓ DESENVOLUPAMENT EMPRESARIAL	23,07	-	23,07	23,07
	COMARCA DEL RIPOLLÉS	7,69	-	7,69	7,69
	MANCOMUNIDAD DE VALL DE RIBES	7,69	-	7,69	7,69
	MANCOMUNIDAD VALL DE CAMPODRON	7,69	-	7,69	7,69
	AYUNTAMIENTO DE CAMPDEVANOL	7,69	-	7,69	7,69
	AYUNTAMIENTO DE RIPOLL	7,69	-	7,69	7,69
	AYUNTAMIENTO DE SANT JOAN DE LES ABADESSES	7,69	-	7,69	7,69
	MANCOMUNIDAD DEL BAIX RIPOLLÉS	7,69	-	7,69	7,69
			76,90	-	76,90
COMARCA DEL SOLSONÈS					
FOMENT DEL SOLSONÈS, S.A.	COMARCA DEL SOLSONÈS	100,00	-	100,00	100,00
COMARCA GENERAU D'ARAN					
ARAN SALUT SERV. ASISTENCIAUS INTEGRATS, S.L.	COMARCA GENERAU D'ARAN	100,00	-	100,00	100,00
TRANSP. EMERGÈNCIES SANITÀRIES VAL D'ARAN	COMARCA GENERAU D'ARAN	100,00	-	100,00	100,00

Entidad	Matriz	% Nominal	% Efectivo estatal	% Efectivo territorial	% Efectivo Público Total
TURISME JUVENIL VAL D'ARAN, S.L.	COMARCA GENERAU D'ARAN	100,00	-	100,00	100,00
COMARCA LOS MONEGROS					
MONEGROS SERVICIOS MEDIOAMBIENTALES, S.L.	COMARCA LOS MONEGROS	100,00	-	100,00	100,00
CONSEJO INSULAR DE IBIZA-FORMENTERA					
FERIAS Y CONGRESOS DE IBIZA Y FORMENTERA, S.A.	CONSEJO INSULAR DE IBIZA- FORMENTERA	100,00	-	100,00	100,00
CONSEJO INSULAR DE MALLORCA					
RADIO I TELEVISIÓ DE MALLORCA, S.A.	CONSEJO INSULAR DE MALLORCA	100,00	-	100,00	100,00
CONSEJO INSULAR DE MENORCA					
SERVICIO DE INFORMÁTICA LOCAL DE MENORCA (4)	VARIOS AYUNTAMIENTOS DE ISLAS BALEARES	55,00	-	55,00	55,00
	CONSEJO INSULAR DE MENORCA	23,50	-	23,50	23,50
	AYUNTAMIENTO DE MAHÓN	21,50	-	21,50	21,50
		-----	-----	-----	-----
		100,00	-	100,00	100,00
DIPUTACIÓN FORAL DE ALAVA					
ALAVA AGENCIA DE DESARROLLO, S.A.	DIPUTACIÓN FORAL DE ALAVA	100,00	-	100,00	100,00
ALAVA AGENCIA DEL AGUA, S.A.U.	DIPUTACIÓN FORAL DE ALAVA	100,00	-	100,00	100,00
ARABAKO LANAK, S.A.	DIPUTACIÓN FORAL DE ALAVA	100,00	-	100,00	100,00
ASPARRENAKO ELKARTEGIA, S.A. (4) .	ALAVA AGENCIA DE DESARROLLO, S.A.	98,00	-	98,00	98,00
	AYUNTAMIENTO DE ASPARRENA	2,00	-	2,00	2,00
		-----	-----	-----	-----
		100,00	-	100,00	100,00
CENTRO DE CALCULO DE ALAVA, S.A.	DIPUTACIÓN FORAL DE ALAVA	100,00	-	100,00	100,00
CENTRO DE TRANSPORTE DE VITORIA, S.A. (4)	ALAVA AGENCIA DE DESARROLLO, S.A.	44,78	-	44,78	44,78
	COMUNIDAD AUTÓNOMA DE EUSKADI	11,35	-	11,35	11,35
	AYUNTAMIENTO DE VITORIA	7,41	-	7,41	7,41
		-----	-----	-----	-----
		63,54	-	63,54	63,54
FERNANDO BUESA ARENA , S.A.U.	DIPUTACIÓN FORAL DE ALAVA	100,00	-	100,00	100,00
HAZIBIDE, S.A. (4)	DIPUTACIÓN FORAL DE ALAVA	40,00	-	40,00	40,00
	AYUNTAMIENTO DE VITORIA	13,33	-	13,33	13,33
		-----	-----	-----	-----
		53,33	-	53,33	53,33

Entidad	Matriz	% Nominal	% Efectivo estatal	% Efectivo territorial	% Efectivo Público Total
LAUDIOKO ELKARTEGIA, S.A. (4) .	ALAVA AGENCIA DE DESARROLLO, S.A.	89,20	-	89,20	89,20
	AYUNTAMIENTO DE LLODIO	10,80	-	10,80	10,80
		100,00	-	100,00	100,00
NATURGOLF, S.A. (4)	DIPUTACIÓN FORAL DE ALAVA	99,98	-	99,98	99,98
	VARIAS ENTIDADES LOCALES ALAVA.	0,02	-	0,02	0,02
		100,00	-	100,00	100,00
SOCIEDAD ANONIMA DE GESTION DEL PATRIMONIO CULTURAL EDIIFICADO DE ALAVA (4) .	DIPUTACIÓN FORAL DE ALAVA	55,90	-	55,90	55,90
	AYUNTAMIENTO DE LAGRAN	2,88	-	2,88	2,88
	AYUNTAMIENTO DE SAMANIEGO	2,45	-	2,45	2,45
	AYUNTAMIENTO DE BERNEDO	2,45	-	2,45	2,45
	AYUNTAMIENTO DE ARAMAIONA	2,45	-	2,45	2,45
	AYUNTAMIENTO DE PEÑACERRADA	2,45	-	2,45	2,45
	AYUNTAMIENTO DE ELCIEGO	2,45	-	2,45	2,45
	AYUNTAMIENTO DE LABASTIDA	2,45	-	2,45	2,45
	AYUNTAMIENTO DE LAGUARDIA	2,45	-	2,45	2,45
	AYUNTAMIENTO DE OYÓN	2,45	-	2,45	2,45
	AYUNTAMIENTO DE SALVATIERRA	2,45	-	2,45	2,45
	AYUNTAMIENTO DE CAMPEZO	2,45	-	2,45	2,45
	AYUNTAMIENTO DE ALEGRIA-DULANTZI	2,45	-	2,45	2,45
	AYUNTAMIENTO DE ARCENIEGA	2,45	-	2,45	2,45
	AYUNTAMIENTO DE AÑANA	2,45	-	2,45	2,45
	AYUNTAMIENTO DE BERANTEVILLA	2,45	-	2,45	2,45
	AYUNTAMIENTO DE ARRAIA-MAEZTU	2,45	-	2,45	2,45
	AYUNTAMIENTO DE VALLE DE ARANA	2,45	-	2,45	2,45
	AYUNTAMIENTO DE LEGUTIANO	2,02	-	2,02	2,02
		100,00	-	100,00	100,00
VIAS DE ALAVA, S.A.	DIPUTACIÓN FORAL DE ALAVA	100,00	-	100,00	100,00

Entidad	Matriz	% Nominal	% Efectivo estatal	% Efectivo territorial	% Efectivo Público Total
DIPUTACIÓN FORAL DE GUIPUZCOA					
ATALLU INDUSTRI SUSTAPENA, S.A. (4)	DIPUTACIÓN FORAL DE GUIPUZCOA	50,00	-	50,00	50,00
	AYUNTAMIENTO DE USURBIL	50,00	-	50,00	50,00
		-----	-----	-----	-----
		100,00	-	100,00	100,00
BIDEGI GIPUZKOAKO AZPIEGITERUN AGENTZIA, S.A.	DIPUTACIÓN FORAL DE GUIPUZCOA	100,00	-	100,00	100,00
CENTRO KURSAAL, S.A. (4)	DIPUTACIÓN FORAL DE GUIPUZCOA	50,00	-	50,00	50,00
	AYUNTAMIENTO DE SAN SEBASTIAN	50,00	-	50,00	50,00
		-----	-----	-----	-----
		100,00	-	100,00	100,00
ETORLUR GIPUZKOAKO LURRA S.A.	DIPUTACIÓN FORAL DE GUIPUZCOA	100,00	-	100,00	100,00
EUSKOMODAL, S.A. (6)	ADMINISTRADOR DE INFRAESTRUCTURAS FERROVIARIAS	10,00	10,00	0,00	10,00
	INGENIERIA Y ECONOMIA DEL TRANSPORTE, S.A.	5,00	5,00	0,00	5,00
	AUTORIDAD PORTUARIA DE PASAJES	3,50	3,50	0,00	3,50
	DIPUTACIÓN FORAL DE GUIPUZCOA	26,59	-	26,59	26,59
	AYUNTAMIENTO DE IRÚN	10,18	-	10,18	10,18
			-----	-----	-----
		55,27	18,50	36,77	55,27
GIPUZKOAKO URAK, S.A. (11)	CONSORCIO AGUAS DE GUIPÚZCOA (4)	100,00	-	100,00	100,00
OÑARTXOKO OLETA S.A. (4)	DIPUTACIÓN FORAL DE GUIPUZCOA	50,00	-	50,00	50,00
	AZKOITIA LANTZEN, S.A.	50,00	-	50,00	50,00
		-----	-----	-----	-----
		100,00	-	100,00	100,00
SOCIEDAD FORAL DE SERVICIOS INFORMÁTICOS,S.A.	DIPUTACIÓN FORAL DE GUIPUZCOA	100,00	-	100,00	100,00
ZARAMAREN ERABILPEN GARBIA, S.A.(5)	BABCOCK WILCOX ESPAÑOLA, S.A.	3,87	3,87	0,00	3,87
	DIPUTACIÓN FORAL DE GUIPUZCOA	49,99	-	49,99	49,99
	ENTE VASCO DE LA ENERGIA	7,75	-	7,75	7,75
		-----	-----	-----	-----
		61,61	3,87	57,74	61,61
DIPUTACIÓN FORAL DE VIZCAYA					
ABANDOIBARRA, S.A.	DIPUTACIÓN FORAL DE VIZCAYA	100,00	-	100,00	100,00
APARCAMIENTO DISUASORIO DE CAMIONES DE VIZCAYA, S.A. (4) .	DIPUTACIÓN FORAL DE VIZCAYA	79,32	-	79,32	79,32

Entidad	Matriz	% Nominal	% Efectivo estatal	% Efectivo territorial	% Efectivo Público Total
	COMUNIDAD AUTÓNOMA DE EUSKADI	19,95	-	19,95	19,95
	AYUNTAMIENTO DE BARAKALDO	0,41	-	0,41	0,41
	AYUNTAMIENTO DE VALLE DE TRAPAGA	0,26	-	0,26	0,26
		-----	-----	-----	-----
		99,94	-	99,94	99,94
AZPIEGITURA, S.A.	DIPUTACIÓN FORAL DE VIZCAYA	100,00	-	100,00	100,00
BEAZ S.A. (5)	AHV-ENSIDESA CAPITAL, S.A.	0,82	0,82	0,00	0,82
	DIPUTACIÓN FORAL DE VIZCAYA	89,00	-	89,00	89,00
	UNIVERSIDAD DEL PAIS VASCO	0,20	-	0,20	0,20
		-----	-----	-----	-----
		90,02	0,82	89,20	90,02
BIZKAIKO BASALAN AKZIOZKO BALTZUA A.B., S.A	DIPUTACIÓN FORAL DE VIZCAYA	100,00	-	100,00	100,00
BIZKAIKO BERRIKUNTZA AGENTZIA, S.A.	DIPUTACIÓN FORAL DE VIZCAYA	100,00	-	100,00	100,00
BIZKAIKO BIDEAK, S.A.	DIPUTACIÓN FORAL DE VIZCAYA	100,00	-	100,00	100,00
BIZKAILUR, S.A.	DIPUTACIÓN FORAL DE VIZCAYA	100,00	-	100,00	100,00
BOROA SOCIEDAD DE GESTION, S.A.	DIPUTACIÓN FORAL DE VIZCAYA	100,00	-	100,00	100,00
EUSKALDUNA JAUREGIA, S.A.	DIPUTACIÓN FORAL DE VIZCAYA	100,00	-	100,00	100,00
GARBIKER, S.A.	DIPUTACIÓN FORAL DE VIZCAYA	100,00	-	100,00	100,00
INSTITUTO TUTELAR DE BIZKAIA	DIPUTACIÓN FORAL DE VIZCAYA	100,00	-	100,00	100,00
INTERBIAK, BIZKAIKO HEGOALDEKO AKZESIBILITATEA, S.A.	DIPUTACIÓN FORAL DE VIZCAYA	100,00	-	100,00	100,00
KIROLGINTZAN, S.A.	DIPUTACIÓN FORAL DE VIZCAYA	100,00	-	100,00	100,00
LANTIK, S.A.	DIPUTACIÓN FORAL DE VIZCAYA	100,00	-	100,00	100,00
METRO BILBAO, S.A. (11)	CONSORCIO DE TRANSPORTES DE VIZCAYA (4) .	100,00	-	100,00	100,00
PARQUE INDUSTRIAL DE ABANTO-CIERVANA, S.A.	BIZKAILUR, S.A.	82,50	-	82,50	82,50
	AYUNTAMIENTO DE ABANTO-ZIERBENA	17,50	-	17,50	17,50
		-----	-----	-----	-----
		100,00	-	100,00	100,00
SALA DE EXPOSICIONES REKALDE, S.L.	DIPUTACIÓN FORAL DE VIZCAYA	100,00	-	100,00	100,00
SEED CAPITAL DE BIZKAIA, FONDO DE CAPITAL RIESGO (6)	BABCOCK WILCOX ESPAÑOLA, S.A.	0,11	0,11	0,00	0,11
	DIPUTACIÓN FORAL DE VIZCAYA	87,42	-	87,42	87,42
	BEAZ S.A.. (5)	0,74	0,01	0,66	0,67
		-----	-----	-----	-----
		88,27	0,12	88,08	88,20

Entidad	Matriz	% Nominal	% Efectivo estatal	% Efectivo territorial	% Efectivo Público Total
SEED CAPITAL DE BIZKAIA, SOCIEDAD GESTORA DE ENTIDADES DE CAPITAL RIESGO, S.A.(6)	BABCOCK WILCOX ESPAÑOLA, S.A.	1,82	1,82	0,00	1,82
	DIPUTACIÓN FORAL DE VIZCAYA	50,64	-	50,64	50,64
	BEAZ S.A.. (5)	2,18	0,02	1,94	1,96
		-----	-----	-----	-----
		54,64	1,84	52,58	54,42
SOCIEDAD BILBAO URBAN CIRCUIT, S.L. (4)	DIPUTACIÓN FORAL DE VIZCAYA	50,00	-	50,00	50,00
	SOCIEDAD PARA LA PROMOCION Y DESARROLLO DE BILBAO, S.A.	50,00	-	50,00	50,00
		-----	-----	-----	-----
		100,00	-	100,00	100,00
DIPUTACIÓN PROVINCIAL DE ALBACETE					
INSTITUTO TECNICO AGRONOMICO PROVINCIAL, S.A.	DIPUTACIÓN PROVINCIAL DE ALBACETE	70,00	-	70,00	70,00
SOCIEDAD ANONIMA DE PROMOCION Y EQUIPAMIENTO DE SUELO DE ALMANSA (4)	AYUNTAMIENTO DE ALMANSA	96,00	-	96,00	96,00
	DIPUTACIÓN PROVINCIAL DE ALBACETE	4,00	-	4,00	4,00
		-----	-----	-----	-----
		100,00	-	100,00	100,00
DIPUTACIÓN PROVINCIAL DE ALICANTE					
EMPRESA PROVINCIAL DE AGUAS COSTABLANCA, S.A.	DIPUTACIÓN PROVINCIAL DE ALICANTE	100,00	-	100,00	100,00
DIPUTACIÓN PROVINCIAL DE ALMERÍA					
E.P. VIVIENDA S.L.	DIPUTACIÓN PROVINCIAL DE ALMERÍA	100,00	-	100,00	100,00
GESTION DE AGUAS DEL LEVANTE ALMERIENSE, S.A. (4)	DIPUTACIÓN PROVINCIAL DE ALMERÍA	57,80	-	57,80	57,80
	VARIOS AYUNTAMIENTOS DE ALMERÍA	21,95	-	21,95	21,95
	AYUNTAMIENTO DE HUÉRCAL-OVERA	8,55	-	8,55	8,55
	AYUNTAMIENTO DE CARBONERAS	6,75	-	6,75	6,75
	AYUNTAMIENTO DE VERA	4,95	-	4,95	4,95
		-----	-----	-----	-----
		100,00	-	100,00	100,00
LA GRANJA DE LUBRIN, S.L.	DIPUTACIÓN PROVINCIAL DE ALMERÍA	98,68	-	98,68	98,68
DIPUTACIÓN PROVINCIAL DE AVILA					
NATURAVILA, S.A.	DIPUTACIÓN PROVINCIAL DE AVILA	100,00	-	100,00	100,00
DIPUTACIÓN PROVINCIAL DE BADAJOZ					
AGROPECUARIA DE LA DIPUTACION DE BADAJOZ, S.A.	DIPUTACIÓN PROVINCIAL DE BADAJOZ	100,00	-	100,00	100,00

Entidad	Matriz	% Nominal	% Efectivo estatal	% Efectivo territorial	% Efectivo Público Total
DIPUTACIÓN PROVINCIAL DE BARCELONA					
AGENCIA DE COMUNICACIÓ LOCAL, S.A.	CONSORCI DE COMUNICACIÓ LOCAL	100,00	-	100,00	100,00
BERGUEDÁ INICIATIVES, SOCIETAT DE DESENVOLUPAMENT, S.L. (4)	VARIAS ENTIDADES LOCALES DE BARCELONA	56,84	-	56,84	56,84
	DIPUTACIÓN PROVINCIAL DE BARCELONA	42,11	-	42,11	42,11
	AYUNTAMIENTO DE PUIG-REIG	0,63	-	0,63	0,63
	AYUNTAMIENTO DE OLVAN	0,42	-	0,42	0,42
			-----	-----	-----
		100,00	-	100,00	100,00
COMPañIA DE EMISIONES Y PUBLICIDAD , S.A.	AGENCIA DE COMUNICACIÓ LOCAL, S.A.	99,99	-	99,99	99,99
GESCLINIC, S.A. (11)	CONSORCIO DE GESTIÓN CORPORACIÓN SANITARIA (11)	100,00	-	78,00	78,00
HOSPITAL CLINICO Y PROVINCIAL DE BARCELONA (6) .	ESTADO	44,00	44,00	0,00	44,00
	DIPUTACIÓN PROVINCIAL DE BARCELONA	42,00	-	42,00	42,00
	AYUNTAMIENTO DE BARCELONA	14,00	-	14,00	14,00
			-----	-----	-----
		100,00	44,00	56,00	100,00
XARXA AUDIOVISUAL LOCAL	DIPUTACIÓN PROVINCIAL DE BARCELONA	100,00	-	100,00	100,00
DIPUTACIÓN PROVINCIAL DE CACERES					
SOCIEDAD AGROPECUARIA PROVINCIAL, S.A.	DIPUTACIÓN PROVINCIAL DE CACERES	100,00	-	100,00	100,00
DIPUTACIÓN PROVINCIAL DE CÁDIZ					
COMERCIALIZADORA DE PRODUCTOS MARROQUINEROS DE UBRIQUE, S.A. (6)	SOCIEDAD PARA EL DESARROLLO INDUSTRIAL DE ANDALUCIA, S.A.	5,85	3,52	0,50	4,02
	DIPUTACIÓN PROVINCIAL DE CÁDIZ	26,31	-	26,31	26,31
	SOCIEDAD PARA LA PROMOCION Y RECONVERSION ECONOMICA DE ANDALUCIA S.A.	17,47	-	17,47	17,47
	AYUNTAMIENTO DE UBRIQUE	16,37	-	16,37	16,37
	ADM. MARCA Y DENOMINACION ART PIEL, S.A.	4,68	-	2,39	2,39
		-----	-----	-----	-----
		70,68	3,52	63,04	66,56
EMPRESA PROVINCIAL DE INFORMATICA DE CADIZ, S.A.	DIPUTACIÓN PROVINCIAL DE CÁDIZ	100,00	-	100,00	100,00
GESTIÓN INTEGRAL DEL TERRITORIO, S.A.	DIPUTACIÓN PROVINCIAL DE CÁDIZ	100,00	-	100,00	100,00
PROMOTORA GADITANA DE VIVIENDAS SOCIALES, S.A.	DIPUTACIÓN PROVINCIAL DE CÁDIZ	100,00	-	100,00	100,00
TURISMO GADITANO, S.A.	DIPUTACIÓN PROVINCIAL DE CÁDIZ	100,00	-	100,00	100,00

Entidad	Matriz	% Nominal	% Efectivo estatal	% Efectivo territorial	% Efectivo Público Total
DIPUTACIÓN PROVINCIAL DE CIUDAD REAL					
DIARIO LANZA	DIPUTACIÓN PROVINCIAL DE CIUDAD REAL	100,00	-	100,00	100,00
DIPUTACIÓN PROVINCIAL DE CORDOBA					
CORPORACIÓN INDUSTRIAL CÓRDOBA NORTE, S.A. (4)	DIPUTACIÓN PROVINCIAL DE CORDOBA	28,71	-	28,71	28,71
	VARIOS AYUNTAMIENTOS DE CÓRDOBA	9,95	-	9,95	9,95
	AYUNTAMIENTO DE VILLAVICIOSA DE CÓRDOBA	9,57	-	9,57	9,57
	AYUNTAMIENTO DE FUENTE OBEJUNA	9,57	-	9,57	9,57
	AYUNTAMIENTO DE POZOBLANCO	9,57	-	9,57	9,57
		-----	-----	-----	-----
		67,37	-	67,37	67,37
CORPORACIÓN INDUSTRIAL CÓRDOBA OCCIDENTAL, S.A. (4)	DIPUTACIÓN PROVINCIAL DE CORDOBA	36,67	-	36,67	36,67
	AYUNTAMIENTO DE PALMA DEL RIO	2,93	-	2,93	2,93
	AYUNTAMIENTO DE HORNACHUELOS	2,45	-	2,45	2,45
	AYUNTAMIENTO DE POSADAS	2,45	-	2,45	2,45
	AYUNTAMIENTO DE ALMODÓVAR DEL RIO	2,45	-	2,45	2,45
	AYUNTAMIENTO DE FUENTE PALMERA	2,45	-	2,45	2,45
	AYUNTAMIENTO DE LA VICTORIA	0,97	-	0,97	0,97
	AYUNTAMIENTO DE GUADALCÁZAR	0,73	-	0,73	0,73
			-----	-----	-----
		51,10	-	51,10	51,10
CORPORACIÓN INDUSTRIAL CÓRDOBA SUR, S.A. (4)	DIPUTACIÓN PROVINCIAL DE CORDOBA	34,64	-	34,64	34,64
	AYUNTAMIENTO DE LUCENA	7,85	-	7,85	7,85
	AYUNTAMIENTO DE BENAMEJÍ	2,31	-	2,31	2,31
	AYUNTAMIENTO DE MORILES	2,31	-	2,31	2,31
	AYUNTAMIENTO DE SANTAELLA	2,31	-	2,31	2,31
	AYUNTAMIENTO DE MONTEMAYOR	2,31	-	2,31	2,31
	AYUNTAMIENTO DE MONTURQUE	1,39	-	1,39	1,39
	AYUNTAMIENTO DE SAN SEBASTIÁN DE LOS BALLESTEROS	0,69	-	0,69	0,69
			-----	-----	-----
		53,81	-	53,81	53,81
CORPORACIÓN INDUSTRIAL CÓRDOBA SURESTE, S.A. (4)	VARIOS AYUNTAMIENTOS DE CÓRDOBA	54,40	-	54,40	54,40

Entidad	Matriz	% Nominal	% Efectivo estatal	% Efectivo territorial	% Efectivo Público Total
	DIPUTACIÓN PROVINCIAL DE CORDOBA	39,79	-	39,79	39,79
	AYUNTAMIENTO DE DOÑA MENCÍA	2,65	-	2,65	2,65
	AYUNTAMIENTO DE IZNÁJAR	1,06	-	1,06	1,06
	AYUNTAMIENTO DE ZUHEROS	0,79	-	0,79	0,79
	AYUNTAMIENTO DE ALMEDINILLA	0,79	-	0,79	0,79
	AYUNTAMIENTO DE PRIEGO DE CÓRDOBA	0,52	-	0,52	0,52
		-----	-----	-----	-----
		100,00	-	100,00	100,00
EMPRESA PROVINCIAL DE AGUAS DE CORDOBA, S.A.	DIPUTACIÓN PROVINCIAL DE CORDOBA	100,00	-	100,00	100,00
EMPRESA PROVINCIAL DE RECAUDACION E INFORMATICA, S.A.	DIPUTACIÓN PROVINCIAL DE CORDOBA	100,00	-	100,00	100,00
EMPRESA PROVINCIAL DE RESIDUOS SOLIDOS Y MEDIO AMBIENTE, S.A.	DIPUTACIÓN PROVINCIAL DE CORDOBA	100,00	-	100,00	100,00
PROMOTORA DE VIVIENDAS DE CORDOBA, S.A. (4) .	DIPUTACIÓN PROVINCIAL DE CORDOBA	99,31	-	99,31	99,31
	AYUNTAMIENTO DE PEDROCHE	0,35	-	0,35	0,35
	AYUNTAMIENTO DE AÑORA	0,34	-	0,34	0,34
		-----	-----	-----	-----
		100,00	-	100,00	100,00
RUTA BÉTICA ROMANA, S.L. (4)	DIPUTACIÓN PROVINCIAL DE SEVILLA	7,15	-	7,15	7,15
	DIPUTACIÓN PROVINCIAL DE CORDOBA	7,15	-	7,15	7,15
	DIPUTACIÓN PROVINCIAL DE CÁDIZ	7,15	-	7,15	7,15
	AYUNTAMIENTO DE CÁDIZ	7,15	-	7,15	7,15
	AYUNTAMIENTO DE TARIFA	7,14	-	7,14	7,14
	AYUNTAMIENTO DE ALMODÓVAR DEL RIO	7,14	-	7,14	7,14
	AYUNTAMIENTO DE JEREZ DE LA FRONTERA	7,14	-	7,14	7,14
	AYUNTAMIENTO DE LA LUISIANA	7,14	-	7,14	7,14
	AYUNTAMIENTO DE CARMONA	7,14	-	7,14	7,14
	AYUNTAMIENTO DE SANTIPONCE	7,14	-	7,14	7,14
	AYUNTAMIENTO DE ALMEDINILLA	7,14	-	7,14	7,14
	AYUNTAMIENTO DE MONTORO	7,14	-	7,14	7,14
		-----	-----	-----	-----
		85,72	-	85,72	85,72
DIPUTACIÓN PROVINCIAL DE GERONA					

Entidad	Matriz	% Nominal	% Efectivo estatal	% Efectivo territorial	% Efectivo Público Total
PATRONATE DE TURISME COSTA BRAVA-GIRONA, S.A. (4)	DIPUTACIÓN PROVINCIAL DE GERONA	50,00	-	50,00	50,00
	MANCOMUNIDAD TURÍSTICA DE LA COSTA BRAVA	10,00	-	10,00	10,00
	COMARCA GIRONÉS	1,20	-	1,20	1,20
	COMARCA PLA DE L'ESTANY	1,20	-	1,20	1,20
	COMARCA SELVA	1,20	-	1,20	1,20
	COMARCA BAIX EMPORDA	1,20	-	1,20	1,20
	COMARCA Cerdanya	1,20	-	1,20	1,20
	COMARCA GARROTXA	1,20	-	1,20	1,20
	COMARCA DEL RIPOLLÉS	1,20	-	1,20	1,20
	COMARCA ALT EMPORDÁ	1,20	-	1,20	1,20
		-----	-----	-----	-----
		69,60	-	69,60	69,60
SERVICIOS DE MEJORA Y EXPANSION GANADERA Y GENETICA APLICADA, S.A.P.	DIPUTACIÓN PROVINCIAL DE GERONA	100,00	-	100,00	100,00
DIPUTACIÓN PROVINCIAL DE GRANADA					
CLUB BALONCESTO DE GRANADA, S.A.	DIPUTACIÓN PROVINCIAL DE GRANADA	100,00	-	100,00	100,00
EMPRESA PROVINCIAL DE VIVIENDA, SUELO Y EQUIPAMIENTO DE GRANADA, S.A.	DIPUTACIÓN PROVINCIAL DE GRANADA	100,00	-	100,00	100,00
INFRAESTRUCTURAS Y EQUIPAMIENTOS DE GRANADA, S.A.	DIPUTACIÓN PROVINCIAL DE GRANADA	90,00	-	90,00	90,00
DIPUTACIÓN PROVINCIAL DE HUESCA					
PUBLICACIONES Y EDICIONES DEL ALTOARAGÓN, S.A. (4)	DIPUTACIÓN PROVINCIAL DE HUESCA	49,58	-	49,58	49,58
	VARIOS AYUNTAMIENTOS DE HUESCA	4,51	-	4,51	4,51
	AYUNTAMIENTO DE HUESCA	4,16	-	4,16	4,16
	AYUNTAMIENTO DE MONZÓN	1,04	-	1,04	1,04
	AYUNTAMIENTO DE JACA	1,04	-	1,04	1,04
	AYUNTAMIENTO DE FRAGA	1,04	-	1,04	1,04
	AYUNTAMIENTO DE SABIÑÁNIGO	0,83	-	0,83	0,83
			-----	-----	-----
		62,20	-	62,20	62,20
DIPUTACIÓN PROVINCIAL DE JAEN					
EMPRESA PROVINCIAL VIVIENDA Y SUELO DE JAÉN, S.A.	DIPUTACIÓN PROVINCIAL DE JAEN	100,00	-	100,00	100,00
SOCIEDAD PROVINCIAL DE ARTES GRAFICAS, S.A.	DIPUTACIÓN PROVINCIAL DE JAEN	100,00	-	100,00	100,00

Entidad	Matriz	% Nominal	% Efectivo estatal	% Efectivo territorial	% Efectivo Público Total
DIPUTACIÓN PROVINCIAL DE LEÓN					
INSTITUTO DE PROMOCION ECONOMICA DE LEON, S.A.	DIPUTACIÓN PROVINCIAL DE LEÓN	100,00	-	100,00	100,00
DIPUTACIÓN PROVINCIAL DE LERIDA					
ESTACION ADUANERA LLEIDATANA, S.A. (4)	DIPUTACIÓN PROVINCIAL DE LERIDA	30,79	-	30,79	30,79
	AYUNTAMIENTO DE LERIDA	30,79	-	30,79	30,79
		-----	-----	-----	-----
		61,58	-	61,58	61,58
SERVEI D'ANALISI DE SOLS, S.A. (4)	DIPUTACIÓN PROVINCIAL DE LERIDA	92,40	-	92,40	92,40
	AYUNTAMIENTO DE SIDAMÓN	3,00	-	3,00	3,00
	UNIVERSITAT POLITECNICA DE CATALUNYA	1,60	-	1,60	1,60
		-----	-----	-----	-----
		97,00	-	97,00	97,00
DIPUTACIÓN PROVINCIAL DE LUGO					
CLUB BALONCESTO BREOGAN, S.A.	DIPUTACIÓN PROVINCIAL DE LUGO	80,12	-	80,12	80,12
DIPUTACIÓN PROVINCIAL DE MALAGA					
EMPRESA PROVINCIAL PARA LA VIVIENDA	DIPUTACIÓN PROVINCIAL DE MALAGA	100,00	-	100,00	100,00
SOCIEDAD DE PLANIFICACION Y DESARROLLO, S.A.	DIPUTACIÓN PROVINCIAL DE MALAGA	100,00	-	100,00	100,00
DIPUTACIÓN PROVINCIAL DE SALAMANCA					
INFRAESTRUCTURAS PROVINCIALES DE SALAMANCA, S.A.	DIPUTACIÓN PROVINCIAL DE SALAMANCA	90,00	-	90,00	90,00
DIPUTACIÓN PROVINCIAL DE SEGOVIA					
AERONAÚTICA DEL GUADARRAMA, S.A. (4)	DIPUTACIÓN PROVINCIAL DE SEGOVIA	34,00	-	34,00	34,00
	AYUNTAMIENTO DE SEGOVIA	22,00	-	22,00	22,00
		-----	-----	-----	-----
		56,00	-	56,00	56,00
SEGOVIA 21 S.A.	DIPUTACIÓN PROVINCIAL DE SEGOVIA	87,00	-	87,00	87,00
DIPUTACIÓN PROVINCIAL DE SEVILLA					
CAMPIÑA SIGLO XXI, S.L. (4)	SEVILLA SIGLO XXI, S.A.	33,34	-	33,34	33,34
	AYUNTAMIENTO DE MARCHENA	16,66	-	16,66	16,66
	AYUNTAMIENTO DE LA LANTEJUELA	12,50	-	12,50	12,50
	AYUNTAMIENTO DE PARADAS	12,50	-	12,50	12,50
	AYUNTAMIENTO DE ARAHAL	12,50	-	12,50	12,50

Entidad	Matriz	% Nominal	% Efectivo estatal	% Efectivo territorial	% Efectivo Público Total
	AYUNTAMIENTO DE LA PUEBLA DE CAZALLA	12,50	-	12,50	12,50
		-----	-----	-----	-----
		100,00	-	100,00	100,00
ECODESARROLLO DE SIERRA MORENA. S.A. (4)	SEVILLA SIGLO XXI, S.A.	27,32	-	27,32	27,32
	AYUNTAMIENTO DE CAZALLA DE LA SIERRA	22,50	-	22,50	22,50
	SOCIEDAD PARA LA PROMOCION Y RECONVERSION ECONOMICA DE ANDALUCIA S.A.	7,00	-	7,00	7,00
	VARIOS AYUNTAMIENTOS DE SEVILLA	6,16	-	6,16	6,16
	AYUNTAMIENTO DE EL PEDROSO	5,90	-	5,90	5,90
	AYUNTAMIENTO DE ALANÍS	2,80	-	2,80	2,80
	AYUNTAMIENTO DEL REAL DE LA JARA	2,80	-	2,80	2,80
	AYUNTAMIENTO DE LA PUEBLA DE LOS INFANTES	0,28	-	0,28	0,28
		-----	-----	-----	-----
		74,76	-	74,76	74,76
PRODETUR	DIPUTACIÓN PROVINCIAL DE SEVILLA	100,00	-	100,00	100,00
SEVILLA ACTIVA, S.A.	DIPUTACIÓN PROVINCIAL DE SEVILLA	100,00	-	100,00	100,00
SEVILLA SEED CAPITAL, SOCIEDAD DE CAPITAL RIESGO (6)	SOCIEDAD PARA EL DESARROLLO INDUSTRIAL DE ANDALUCIA, S.A.	1,85	1,12	0,16	0,16
	SOCIEDAD ESTATAL DE GESTION DE ACTIVOS, S.A.	1,85	1,85	0,00	0,00
	PRODETUR (ANTES SEVILLA SIGLO XXI, S.A.)	53,81	-	53,81	53,81
	SOCIEDAD PARA LA PROMOCION Y RECONVERSION ECONOMICA DE ANDALUCIA S.A.	1,85	-	1,85	1,85
		-----	-----	-----	-----
		59,36	2,97	55,82	55,82
SOCIEDAD DE DESARROLLO CORREDOR DE LA PLATA, S.A. (4)	VARIOS AYUNTAMIENTOS DE SEVILLA	57,14	-	57,14	57,14
	SEVILLA SIGLO XXI, S.A.	28,57	-	28,57	28,57
	AYUNTAMIENTO DE GERENA	14,29	-	14,29	14,29
		-----	-----	-----	-----
		100,00	-	100,00	100,00
SOCIEDAD DE DESARROLLO DE LA PUEBLA DE LOS INFANTES. EL GANCHAL, S.A. (4)	DIPUTACIÓN PROVINCIAL DE SEVILLA	49,90	-	49,90	49,90
	AYUNTAMIENTO DE LA PUEBLA DE LOS INFANTES	49,90	-	49,90	49,90
	SOCIEDAD PROVINCIAL DE INFORMATICA DE SEVILLA, S.A.	0,20	-	0,20	0,20
		-----	-----	-----	-----
		100,00	-	100,00	100,00

Entidad	Matriz	% Nominal	% Efectivo estatal	% Efectivo territorial	% Efectivo Público Total
SOCIEDAD PROVINCIAL DE INFORMATICA DE SEVILLA, S.A.	DIPUTACIÓN PROVINCIAL DE SEVILLA	100,00	-	100,00	100,00
DIPUTACIÓN PROVINCIAL DE TERUEL					
BARONÍA DE ESCRICHE, S.L. (4)	DIPUTACIÓN PROVINCIAL DE TERUEL	76,30	-	76,30	76,30
	INSTITUTO ARAGONES DE FOMENTO	23,70	-	23,70	23,70
		-----	-----	-----	-----
		100,00	-	100,00	100,00
PROMOCIÓN EÓLICA TUROLENSE, S.L. (4)	DIPUTACIÓN PROVINCIAL DE TERUEL	99,00	-	99,00	99,00
	VARIOS AYUNTAMIENTOS DE TERUEL	1,00	-	1,00	1,00
		-----	-----	-----	-----
		100,00	-	100,00	100,00
SERVICIO DE AGUAS Y SANEAMIENTOS DE TERUEL, S.A.	DIPUTACIÓN PROVINCIAL DE TERUEL	51,00	-	51,00	51,00
TELETERUEL, S.A. (4)	DIPUTACIÓN PROVINCIAL DE TERUEL	30,00	-	30,00	30,00
	AYUNTAMIENTO DE TERUEL	30,00	-	30,00	30,00
		-----	-----	-----	-----
		60,00	-	60,00	60,00
DIPUTACIÓN PROVINCIAL DE VALENCIA					
BATLIA, S.A.	DIPUTACIÓN PROVINCIAL DE VALENCIA	100,00	-	100,00	100,00
EMPRESA GENERAL VALENCIANA DEL AGUA, S.A.	DIPUTACIÓN PROVINCIAL DE VALENCIA	51,00	-	51,00	51,00
GESTION INTEGRAL DE RESIDUOS SOLIDOS URBANOS, S.A.	DIPUTACIÓN PROVINCIAL DE VALENCIA	51,00	-	51,00	51,00
IMPULSO ECONOMICO LOCAL, S.A.	DIPUTACIÓN PROVINCIAL DE VALENCIA	100,00	-	100,00	100,00
MEDITERRANEA RECURSOS HIDRICOS, S.A.	EMPRESA GENERAL VALENCIANA DEL AGUA, S.A.	100,00	-	51,00	51,00
DIPUTACIÓN PROVINCIAL DE VALLADOLID					
SOCIEDAD PROMOCIÓN Y GESTIÓN DEL TURISMO, S.A.	DIPUTACIÓN PROVINCIAL DE VALLADOLID	100,00	-	100,00	100,00
SOCIEDAD PROVINCIAL DESARROLLO VALLADOLID	DIPUTACIÓN PROVINCIAL DE VALLADOLID	100,00	-	100,00	100,00
DIPUTACIÓN PROVINCIAL DE ZARAGOZA					
MONASTERIO DE VERUELA, S.A.	DIPUTACIÓN PROVINCIAL DE ZARAGOZA	100,00	-	100,00	100,00
RESIDENCIA ESTUDIANTIL Y CENTRO DE ESTUDIOS RAMON PIGNATELLI, S.A.	DIPUTACIÓN PROVINCIAL DE ZARAGOZA	100,00	-	100,00	100,00
ENTIDAD METROPOLITANA DE SERVICIOS HIDRÁULICOS					
E.M. AGUAS RESIDUALES	ENTIDAD METROPOLITANA DE SERVICIOS HIDRÁULICOS	100,00	-	100,00	100,00
ENTIDAD METROPOLITANA DE SERVICIOS HIDRAULICOS Y TRATAMIENTO DE RESIDUOS					

Entidad	Matriz	% Nominal	% Efectivo estatal	% Efectivo territorial	% Efectivo Público Total
EMPRESA METROPOLITANA DE SANEAMIENTO, S.A.	ENTIDAD METROPOLITANA DE SERVICIOS HIDRAULICOS Y TRATAMIENTO DE RESIDUOS	100,00	-	100,00	100,00
RECUPERACIÓN DE LA ENERGÍA, S.A. (6)	INSTITUTO PARA LA DIVERSIFICACION Y AHORRO DE LA ENERGIA	33,00	33,00	0,00	33,00
	ENTIDAD METROPOLITANA DE SERVICIOS HIDRAULICOS Y TRATAMIENTO DE RESIDUOS	26,00	-	26,00	26,00
	TRATAMIENTO Y ELIMINACION DE RESIDUOS, S.A. (7)	8,00	-	8,00	8,00
		-----	-----	-----	-----
		67,00	33,00	34,00	67,00
SOCIEDAD DE GESTION METROPOLITANA DE ABASTECIMIENTO DE AGUAS, S.A.	ENTIDAD METROPOLITANA DE SERVICIOS HIDRAULICOS Y TRATAMIENTO DE RESIDUOS	100,00	-	100,00	100,00
ENTIDAD METROPOLITANA DEL TRANSPORTE					
E. D'INFORMACIO I PROMOCIO TRANSPORT	ENTIDAD METROPOLITANA DEL TRANSPORTE	100,00	-	100,00	100,00
F.C. METROPOLITA DE BARCELONA, S.A	ENTIDAD METROPOLITANA DEL TRANSPORTE	100,00	-	100,00	100,00
TRANSPORTS DE BARCELONA, S.A.	ENTIDAD METROPOLITANA DEL TRANSPORTE	100,00	-	100,00	100,00
ENTIDAD METROPOLITANA PARA EL TRATAMIENTO DE RESIDUOS					
CIA. VALENCIANA FERTILIZANTES	ENTIDAD METROPOLITANA PARA EL TRATAMIENTO DE RESIDUOS	100,00	-	100,00	100,00
MANCOMIUNIDAD SIERRA DEL RINCÓN					
RINCÓN CONSULTORIA Y GESTIÓN, S.L.	MANCOMIUNIDAD SIERRA DEL RINCÓN	100,00	-	100,00	100,00
MANCOMUNIDAD AGUAS COSTA DE HUELVA					
GESTIÓN INTEGRAL DEL AGUA, S.A.	MANCOMUNIDAD AGUAS COSTA DE HUELVA	100,00	-	100,00	100,00
MANCOMUNIDAD ALJARAFE					
E.P. ALJAFARSA	MANCOMUNIDAD ALJARAFE	100,00	-	100,00	100,00
MANCOMUNIDAD CAMP DE TURIA					
S. MERC. CENTRO ESPECIAL EMPLEO CAMP DE TURIA	MANCOMUNIDAD CAMP DE TURIA	100,00	-	100,00	100,00
MANCOMUNIDAD CAMPIÑA SUR DE CÓRDOBA					
AVANCE LOCAL, S.L.	MANCOMUNIDAD CAMPIÑA SUR DE CÓRDOBA	100,00	-	100,00	100,00
MANCOMUNIDAD CINCA ALCANADRE					
S. MC. CINCA ALCANADRE, S.L.	MANCOMUNIDAD CINCA ALCANADRE	100,00	-	100,00	100,00
MANCOMUNIDAD COSTA DEL SOL OCCIDENTAL					
ACOSOL, S.A.	MANCOMUNIDAD COSTA DEL SOL OCCIDENTAL	100,00	-	100,00	100,00
MANCOMUNIDAD D'ABASTAMENT D'AIGUA DEL SOLSONÉS					

Entidad	Matriz	% Nominal	% Efectivo estatal	% Efectivo territorial	% Efectivo Público Total
E. PÚBLICA AIGÜES DEL CARDENER, S.A.	MANCOMUNIDAD D'ABASTAMENT D'AIGUA DEL SOLSONÉS	100,00	-	100,00	100,00
MANCOMUNIDAD DE AGUAS DE TXINGUDI					
SERVICIOS DE TXINGUDI, S.A	MANCOMUNIDAD DE AGUAS DE TXINGUDI	100,00	-	100,00	100,00
MANCOMUNIDAD DE AGUAS DEL EMBALSE DEL RIO AÑARBE					
AGUAS DEL AÑARBE, S.A.	MANCOMUNIDAD DE AGUAS DEL EMBALSE DEL RIO AÑARBE	100,00	-	100,00	100,00
CENTRAL HIDROELECTRICA DE AÑARBE, S.A. (4)	AGUAS DEL AÑARBE, S.A.	70,00	-	70,00	70,00
	ENTE VASCO DE LA ENERGIA	30,00	-	30,00	30,00
		-----	-----	-----	-----
		100,00	-	100,00	100,00
MANCOMUNIDAD DE BAJO GUADALQUIVIR					
GESALQUIVIR, S.A. (4)	MANCOMUNIDAD DE BAJO GUADALQUIVIR	94,71	-	94,71	94,71
	SEVILLA SIGLO XXI, S.A.	5,29	-	5,29	5,29
		-----	-----	-----	-----
		100,00	-	100,00	100,00
MANCOMUNIDAD DE CAMPO DE GIBRALTAR					
AGUAS DEL CAMPO DE GIBRALTAR, S.A.	MANCOMUNIDAD DE CAMPO DE GIBRALTAR	100,00	-	100,00	100,00
INICIATIVA Y DESARROLLO DEL CAMPO DE GIBRALTAR	MANCOMUNIDAD DE CAMPO DE GIBRALTAR	100,00	-	100,00	100,00
RESIDUOS SOLIDOS URBANOS CAMPO DE GIBRALTAR, S.A.	MANCOMUNIDAD DE CAMPO DE GIBRALTAR	100,00	-	100,00	100,00
MANCOMUNIDAD DE COMARCA DE PAMPLONA					
SERVICIOS DE LA COMARCA DE PAMPLONA, S.A.	MANCOMUNIDAD DE COMARCA DE PAMPLONA	100,00	-	100,00	100,00
MANCOMUNIDAD DE LA BAHÍA DE CÁDIZ					
CEMENTERIO MANCOMUNADO BAHIA DE CADIZ, S.A.	MANCOMUNIDAD DE LA BAHÍA DE CÁDIZ	100,00	-	100,00	100,00
MANCOMUNIDAD DE MUNICIPIOS DE BETURIA					
E. DIVERSIFICACIÓN INDUSTRIAL DEL ANDÉVALO, S.L.	MANCOMUNIDAD ISLANTILLA	100,00	-	100,00	100,00
MANCOMUNIDAD DE RESIDUOS URBANOS DEL CAMP DE TARRAGONA					
SERVICIO DE INCINERACIÓN DE RESIDUOS URBANOS, S.A. (5)	INSTITUTO PARA LA DIVERSIFICACION Y AHORRO DE LA ENERGIA	40,00	40,00	0,00	40,00
	MANCOMUNIDAD DE RESIDUOS URBANOS DEL CAMP DE TARRAGONA	60,00	-	60,00	60,00
		-----	-----	-----	-----
		100,00	40,00	60,00	100,00
MANCOMUNIDAD DESARROLLO CONDADO DE HUELVA					
DESARROLLO DEL CONDADO, S.A.	MANCOMUNIDAD DESARROLLO CONDADO DE HUELVA	100,00	-	100,00	100,00
MANCOMUNIDAD FORESTAL ANSÓ-FAGO					

Entidad	Matriz	% Nominal	% Efectivo estatal	% Efectivo territorial	% Efectivo Público Total
INDUSTRIAS FORESTALES DE ANSÓ, S.A. MANCOMUNIDAD ISLANTILLA	MANCOMUNIDAD FORESTAL ANSÓ-FAGO	100,00	-	100,00	100,00
SOCIEDAD DEL SUELO, URBANIZACIÓN Y SERVICIOS, S.A. MANCOMUNIDAD NORTE DE GRAN CANARIA	MANCOMUNIDAD ISLANTILLA	100,00	-	100,00	100,00
SOCIEDAD DESARROLLO NORTE DE GRAN CANARIA, S.L. MANCOMUNIDAD SERV. TXORIERRI-TXORIERRIKO ZERBITZUEN MANKOMUNITATEA	MANCOMUNIDAD NORTE DE GRAN CANARIA	100,00	-	100,00	100,00
BEHARGINTZA TXORIERRI S.L. MANCOMUNIDAD URIBE-KOSTA	MANCOMUNIDAD SERV. TXORIERRI-TXORIERRIKO ZERBITZUEN MANKOMUNITATEA	100,00	-	100,00	100,00
URIBE KOSTAKO BEHARGINTZA S.L.	MANCOMUNIDAD URIBE-KOSTA	100,00	-	100,00	100,00

(4) Entidad participada por el Sector Público Provincial y el Sector Público Autonómico y/o Municipal

(5) Entidad participada por el Sector Público Provincial y el Sector Público Estatal

(6) Entidad participada por el Sector Público Provincial, el Sector Público Autonómico y/o Municipal y el Sector Público Estatal

(11) Entidad participada por el Sector Público Provincial e indirectamente por otro ámbito del Sector Público

2.4.4. Sector Público Empresarial Municipal

Entidad	Matriz	% Nominal	% Efectivo estatal	% Efectivo territorial	% Efectivo Público Total
AYUNTAMIENTO DE ACEBO					
MATADERO MUNICIPAL, S.L.	AYUNTAMIENTO DE ACEBO	100,00	-	100,00	100,00
AYUNTAMIENTO DE ADEJE					
S. HACIENDA LOCAL DE ADEJE, S.A	AYUNTAMIENTO DE ADEJE	100,00	-	100,00	100,00
VIVIENDAS DE ADEJE, S.A.	AYUNTAMIENTO DE ADEJE	100,00	-	100,00	100,00
AYUNTAMIENTO DE AGÜIMES					
TURISMO RURAL DE AGÜIMES, S.L.	AYUNTAMIENTO DE AGÜIMES	100,00	-	100,00	100,00
AYUNTAMIENTO DE AIA					
AIA LANTZEN, S.A.	AYUNTAMIENTO DE AIA	100,00	-	100,00	100,00
AYUNTAMIENTO DE ALANÍS					
SOLANA DE LA BERNALDA, S.A. (7)	AYUNTAMIENTO DE ALANÍS	49,95	-	49,95	49,95
	SEVILLA SIGLO XXI, S.A.	49,95	-	49,95	49,95
	SOCIEDAD PROVINCIAL DE INFORMATICA DE SEVILLA, S.A.	0,10	-	0,10	0,10
		-----	-----	-----	-----
		100,00	-	100,00	100,00
AYUNTAMIENTO DE ALBACETE					
EMPRESA MUINICIPAL DE INFRAESTRUCTURAS Y SERVICIOS DE ALBACETE, S.A.	AYUNTAMIENTO DE ALBACETE	100,00	-	100,00	100,00
AYUNTAMIENTO DE ALBOLOTE					
E. M. DE AGUAS DE ALBOLOTE, S.A.	AYUNTAMIENTO DE ALBOLOTE	100,00	-	100,00	100,00
GRANJA LA CARTUJA DE ALBOLOTE, S.L.	AYUNTAMIENTO DE ALBOLOTE	100,00	-	100,00	100,00
AYUNTAMIENTO DE ALCALÁ DE GUADAIRA					
ALCALÁ COMUNICACIÓN M, S.A.	AYUNTAMIENTO DE ALCALÁ DE GUADAIRA	100,00	-	100,00	100,00
E.M. PROMOCION ALCALÁ DE GUADAIRA, S.A.	AYUNTAMIENTO DE ALCALÁ DE GUADAIRA	100,00	-	100,00	100,00
INNOVAR EN ALCALÁ DE GUADAIRA, S.L.	AYUNTAMIENTO DE ALCALÁ DE GUADAIRA	100,00	-	100,00	100,00
AYUNTAMIENTO DE ALCALÁ DE HENARES					
CEMENTERIO JARDIN DE ALCALA DE HENARES, S.A.	AYUNTAMIENTO DE ALCALÁ DE HENARES	51,00	-	51,00	51,00
EMPRESA MUNICIPAL DE LA VIVIENDA DE ALCALA DE HENARES, S.A.	AYUNTAMIENTO DE ALCALÁ DE HENARES	51,00	-	51,00	51,00
EMPRESA MUNICIPAL DE PROMOCION ALCALA IV CENTENARIO, S. A.	AYUNTAMIENTO DE ALCALÁ DE HENARES	100,00	-	100,00	100,00

Entidad	Matriz	% Nominal	% Efectivo estatal	% Efectivo territorial	% Efectivo Público Total
AYUNTAMIENTO DE ALCALÁ LA REAL					
AGUAS DE ALCALÁ LA REAL EMPRESA MUNICIPAL, S.A	AYUNTAMIENTO DE ALCALÁ LA REAL	100,00	-	100,00	100,00
JARDINES Y MEDIO AMBIENTE, S.A.	AYUNTAMIENTO DE ALCALÁ LA REAL	100,00	-	100,00	100,00
AYUNTAMIENTO DE ALCANTARILLA					
RADIO SINTONÍA, S.L.	AYUNTAMIENTO DE ALCANTARILLA	100,00	-	100,00	100,00
AYUNTAMIENTO DE ALCÁZAR DE SAN JUAN					
MEDIOS Y RECURSOS, S.L.	AYUNTAMIENTO DE ALCÁZAR DE SAN JUAN	100,00	-	100,00	100,00
S. MERC. AGUAS DE ALCAZAR, S.A.	AYUNTAMIENTO DE ALCÁZAR DE SAN JUAN	100,00	-	100,00	100,00
VIVEROS ABEDUL, S.L.	AYUNTAMIENTO DE ALCÁZAR DE SAN JUAN	100,00	-	100,00	100,00
AYUNTAMIENTO DE ALCOBENDAS					
EMPRESA MUNICIPAL AUXILIAR DE RECAUDACION, S.A.	AYUNTAMIENTO DE ALCOBENDAS	100,00	-	100,00	100,00
EMPRESA MUNICIPAL DE LA VIVIENDA DE ALCOBENDAS, S.A.	AYUNTAMIENTO DE ALCOBENDAS	100,00	-	100,00	100,00
SEROMAL, S.A. MUNICIPAL DE CONSTRUCCION Y CONSERVACION ALCOBENDAS	AYUNTAMIENTO DE ALCOBENDAS	100,00	-	100,00	100,00
SOCIEDAD DE GESTION DEL PATRIMONIO INMOBILIARIO MUNICIPAL DE ALCOBENDAS, S.A.	AYUNTAMIENTO DE ALCOBENDAS	100,00	-	100,00	100,00
AYUNTAMIENTO DE ALCONERA					
ALCONERA DE ELECTRICIDAD, S.L.U.	AYUNTAMIENTO DE ALCONERA	100,00	-	100,00	100,00
AYUNTAMIENTO DE ALCORCÓN					
EMPRESA DE SERVICIOS MUNICIPALES DE ALCORCÓN, S.A.	AYUNTAMIENTO DE ALCORCÓN	100,00	-	100,00	100,00
EMPRESA MUNICIPAL GESTION INMOBILIARIA ALCORCON, S.A.	AYUNTAMIENTO DE ALCORCÓN	100,00	-	100,00	100,00
AYUNTAMIENTO DE ALCUDIA					
E. M. SERVICIOS ALCUDIA, S.A.	AYUNTAMIENTO DE ALCUDIA	100,00	-	100,00	100,00
AYUNTAMIENTO DE ALDEAMAYOR DE SAN MARTÍN					
EMPRESA MUNICIPAL DE LA VIVIENDA DE ALDEAMAYOR, S.A.	AYUNTAMIENTO DE ALDEAMAYOR DE SAN MARTÍN	100,00	-	100,00	100,00
AYUNTAMIENTO DE ALEGRIA-DULANTZI					
HENAYO PROMOCION INDUSTRIAL, S.L.	AYUNTAMIENTO DE ALEGRIA-DULANTZI	100,00	-	100,00	100,00
AYUNTAMIENTO DE ALGECIRAS					
ACTIVIDADES DE LIMPIEZA Y GESTIÓN, S.A.	AYUNTAMIENTO DE ALGECIRAS	100,00	-	100,00	100,00
E.M. MEDIOS COMUNICACION, S.L.	AYUNTAMIENTO DE ALGECIRAS	100,00	-	100,00	100,00

Entidad	Matriz	% Nominal	% Efectivo estatal	% Efectivo territorial	% Efectivo Público Total
E.M. SUELO Y VIVIENDAS DE ALGECIRAS	AYUNTAMIENTO DE ALGECIRAS	95,00	-	95,00	95,00
EMALGESA	AYUNTAMIENTO DE ALGECIRAS	51,00	-	51,00	51,00
SOCIEDAD MIXTA URBANIZACIÓN , S.A.	AYUNTAMIENTO DE ALGECIRAS	51,00	-	51,00	51,00
AYUNTAMIENTO DE ALGETE					
E. M. SUELO Y VIVIENDA DE ALGETE, S.A.	AYUNTAMIENTO DE ALGETE	100,00	-	100,00	100,00
GESTIÓN DE SERVICIOS ALGETE, S.A.	AYUNTAMIENTO DE ALGETE	100,00	-	100,00	100,00
AYUNTAMIENTO DE ALHAMA DE GRANADA					
SOCIEDAD DE DESARROLLO URBANÍSTICO DE ALHAMA Y VENTAS, SURGE, S.A.	AYUNTAMIENTO DE ALHAMA DE GRANADA	100,00	-	100,00	100,00
AYUNTAMIENTO DE ALICANTE					
MERCADOS CENTRALES DE ABASTECIMIENTO DE ALICANTE, S.A. (8)	MERCADOS CENTRALES DE ABASTECIMIENTO, S.A.	48,50	48,50	0,00	48,50
	AYUNTAMIENTO DE ALICANTE	51,22	-	51,22	51,22
		-----	-----	-----	-----
		99,72	48,50	51,22	99,72
AYUNTAMIENTO DE ALLARIZ					
ALLARBUS, S.A.	AYUNTAMIENTO DE ALLARIZ	51,00	-	51,00	51,00
ALLARLUZ, S.A.	AYUNTAMIENTO DE ALLARIZ	100,00	-	100,00	100,00
MEDIOAMBIENTAL ALARICANA, S.A.	REATUR, S.A.	100,00	-	100,00	100,00
REATUR, S.A.	AYUNTAMIENTO DE ALLARIZ	100,00	-	100,00	100,00
AYUNTAMIENTO DE ALMANSA					
EMISORA MUNICIPAL DE ALMANSA, S.A.	AYUNTAMIENTO DE ALMANSA	100,00	-	100,00	100,00
AYUNTAMIENTO DE ALMERÍA					
EMPRESA MUNICIPAL DE TRANSPORTES DE ALMERIA S.A.	AYUNTAMIENTO DE ALMERÍA	100,00	-	100,00	100,00
AYUNTAMIENTO DE ALMONTE					
DOÑANA COMUNICACIÓN, S.A.	AYUNTAMIENTO DE ALMONTE	100,00	-	100,00	100,00
E.M. INSERCIÓN LABORAL DEL DISCAPACITADO	AYUNTAMIENTO DE ALMONTE	100,00	-	100,00	100,00
EMPRESA MUNICIPAL ALMONTE TERRITORIO SOSTENIBLE, S.A.	AYUNTAMIENTO DE ALMONTE	100,00	-	100,00	100,00
EMPRESA MUNICIPAL VIVIENDAS DE ALMONTE, S.A.	AYUNTAMIENTO DE ALMONTE	100,00	-	100,00	100,00
INICIATIVAS INDUSTRIALES EL TOMILLAR, S.A.	AYUNTAMIENTO DE ALMONTE	100,00	-	100,00	100,00
AYUNTAMIENTO DE ALMUÑECAR					

Entidad	Matriz	% Nominal	% Efectivo estatal	% Efectivo territorial	% Efectivo Público Total
ALTUR, S.A.	AYUNTAMIENTO DE ALMUÑECAR	100,00	-	100,00	100,00
EMPRESA PUBLICA TROPICAL FRUITS, S.A.	AYUNTAMIENTO DE ALMUÑECAR	88,06	-	88,06	88,06
TELEVISION TROPICAL, S.A.	AYUNTAMIENTO DE ALMUÑECAR	95,41	-	95,41	95,41
AYUNTAMIENTO DE ALPENS					
PROMOTORA D'HABITATGE D'ALPENS, S.L.	AYUNTAMIENTO DE ALPENS	75,00	-	75,00	75,00
AYUNTAMIENTO DE ALTEA					
PCA. DESARROLLO MUNICIPAL, S.A.	AYUNTAMIENTO DE ALTEA	100,00	-	100,00	100,00
AYUNTAMIENTO DE AMPOSTA					
GEST. SANITARIA I SERV. SOCIALS, S.A.	AYUNTAMIENTO DE AMPOSTA	100,00	-	100,00	100,00
GEST. URBANÍSTICA, S.A.M.	AYUNTAMIENTO DE AMPOSTA	100,00	-	100,00	100,00
AYUNTAMIENTO DE ANDRATX					
S. M. ANDRATX SIGLO XXI, S.A.	AYUNTAMIENTO DE ANDRATX	100,00	-	100,00	100,00
AYUNTAMIENTO DE ANTEQUERA					
E.M. AGUAS DEL TORCAL DE ANTEQUERA	AYUNTAMIENTO DE ANTEQUERA	100,00	-	100,00	100,00
PROM. EXP. RECURSOS DE ANTEQUERA Y COMARCA, S.A.	AYUNTAMIENTO DE ANTEQUERA	100,00	-	100,00	100,00
AYUNTAMIENTO DE ANTZUOLA					
ANTZUOLAKO UDAL ETXEGINTZA, S.A.	AYUNTAMIENTO DE ANTZUOLA	51,00	-	51,00	51,00
AYUNTAMIENTO DE ARACENA					
E.M. COMUNICACIÓN DE ARACENA, S.R.L.	AYUNTAMIENTO DE ARACENA	100,00	-	100,00	100,00
VIVIENDA Y DESARROLLO DE ARACENA, S.L.	AYUNTAMIENTO DE ARACENA	100,00	-	100,00	100,00
AYUNTAMIENTO DE ARAHAL					
DESARROLLO ECONÓMICO Y SOCIAL DE ARAHAL, S.L. (7)	AYUNTAMIENTO DE ARAHAL	99,82	-	99,82	99,82
	SEVILLA SIGLO XXI, S.A.	0,18	-	0,18	0,18
		-----	-----	-----	-----
		100,00	-	100,00	100,00
EL"ALARBADERO", S.A.	AYUNTAMIENTO DE ARAHAL	100,00	-	100,00	100,00
AYUNTAMIENTO DE ARAMAIONA					
ARAMAIOKO ARGINDAR BANATZAILEA, S.A.	AYUNTAMIENTO DE ARAMAIONA	100,00	-	100,00	100,00
AYUNTAMIENTO DE ARCHENA					
PROM. Y GESTIÓN MUNICIPAL SUELO DE ARCHENA, S.L.	AYUNTAMIENTO DE ARCHENA	100,00	-	100,00	100,00

Entidad	Matriz	% Nominal	% Efectivo estatal	% Efectivo territorial	% Efectivo Público Total
AYUNTAMIENTO DE ARCOS DE LA FRONTERA					
GUADALVISTA, S.L.	AYUNTAMIENTO DE ARCOS DE LA FRONTERA	100,00	-	100,00	100,00
AYUNTAMIENTO DE ARENYS DE MUNT					
E. PCA. GEST. URBANÍSTICA I SER. ARENYS DE MUNT, S.A.	AYUNTAMIENTO DE ARENYS DE MUNT	100,00	-	100,00	100,00
AYUNTAMIENTO DE ARETXABALETA					
ARETXABALETAKO BIHARGINTZA, S.A.	AYUNTAMIENTO DE ARETXABALETA	100,00	-	100,00	100,00
AYUNTAMIENTO DE ARGANDA DEL REY					
E. M. VIVIENDA DE ARGANDA DEL REY, S.A.	AYUNTAMIENTO DE ARGANDA DEL EY	100,00	-	100,00	100,00
S. FOMENTO DE ARGANDA DEL REY, S.A.	AYUNTAMIENTO DE ARGANDA DEL EY	100,00	-	100,00	100,00
AYUNTAMIENTO DE ARGENTONA					
AIGUES D'ARGENTONA, S.A.	AYUNTAMIENTO DE ARGENTONA	100,00	-	100,00	100,00
ARGENTONA PROJECTES, S.A.	AYUNTAMIENTO DE ARGENTONA	100,00	-	100,00	100,00
AYUNTAMIENTO DE ARMILLA					
ARMUVISSA I, S.A.	AYUNTAMIENTO DE ARMILLA	100,00	-	100,00	100,00
FERMASA	AYUNTAMIENTO DE ARMILLA	100,00	-	100,00	100,00
AYUNTAMIENTO DE ARNEDO					
INFRAESTRUCTURAS ARNEDO, S.A.	AYUNTAMIENTO DE ARNEDO	100,00	-	100,00	100,00
AYUNTAMIENTO DE ARONA					
ARONA DESARROLLO, S.A.	AYUNTAMIENTO DE ARONA	100,00	-	100,00	100,00
AYUNTAMIENTO DE ARRAIA-MAEZTU					
ARRAIA-MAEZTU, SOCIEDAD URBANISTICA Y DE DESARROLLO RURAL	AYUNTAMIENTO DE ARRAIA-MAEZTU	100,00	-	100,00	100,00
AYUNTAMIENTO DE ARRASATE/MONDRAGÓN					
INST. COMUNITARIO 3ª EDAD, S.C.L. (7)	AYUNTAMIENTO DE ARRASATE/MONDRAGÓN	33,33	-	33,33	33,33
	AYUNTAMIENTO DE OÑATE	17,59	-	17,59	17,59
	AYUNTAMIENTO DE ARETXABALETA	7,40	-	7,40	7,40
		-----	-----	-----	-----
		58,32	-	58,32	58,32
AYUNTAMIENTO DE ARROYO DE LA ENCOMIENDA					
E.M. SUELO, VIVIENDA Y GESTIÓN DE SERVICIOS PÚBLICOS E INFRAESTRUCTURAS	AYUNTAMIENTO DE ARROYO DE LA ENCOMIENDA	100,00	-	100,00	100,00

Entidad	Matriz	% Nominal	% Efectivo estatal	% Efectivo territorial	% Efectivo Público Total
AYUNTAMIENTO DE ARUCAS					
E. M. DESARROLLO DE ARUCAS, S.A.	AYUNTAMIENTO DE ARUCAS	100,00	-	100,00	100,00
S. M. AGUAS DE ARUCAS, S.A.	AYUNTAMIENTO DE ARUCAS	100,00	-	100,00	100,00
AYUNTAMIENTO DE ASTIGARRAGA					
ASTIK LANTZEN, S.A.	AYUNTAMIENTO DE ASTIGARRAGA	100,00	-	100,00	100,00
ASTIRRAGA LANTZEN, S.A.	AYUNTAMIENTO DE ASTIGARRAGA	100,00	-	100,00	100,00
AYUNTAMIENTO DE ASTORGA					
MATADERO FRIGORÍFICO COMUNIDAD DE ASTORGA, S.A.	AYUNTAMIENTO DE ASTORGA	51,00	-	51,00	51,00
POLIGONO INDUSTRIAL ASTORGA, S.L.	AYUNTAMIENTO DE ASTORGA	96,67	-	96,67	96,67
AYUNTAMIENTO DE AVILÉS					
REHABILITACIONES URBANAS DE AVILES, S.A.	AYUNTAMIENTO DE AVILÉS	52,63	-	52,63	52,63
SOCIEDAD DE DESARROLLO LA CURTIDORA, S.A.	AYUNTAMIENTO DE AVILÉS	100,00	-	100,00	100,00
AYUNTAMIENTO DE AZKOITIA					
AZKOITIA LANTZEN, S.A.	AYUNTAMIENTO DE AZKOITIA	100,00	-	100,00	100,00
IRAURGI LANTZEN, S.A. (7)	AYUNTAMIENTO DE AZKOITIA	50,00	-	50,00	50,00
	AYUNTAMIENTO DE AZPEITIA	50,00	-	50,00	50,00
		-----	-----	-----	-----
		100,00	-	100,00	100,00
AYUNTAMIENTO DE AZPEITIA					
AZPEITIA LANTZEN, S.A.	AYUNTAMIENTO DE AZPEITIA	100,00	-	100,00	100,00
LAPATX ZABORTEGIA, S.A.	AYUNTAMIENTO DE AZPEITIA	100,00	-	100,00	100,00
AYUNTAMIENTO DE AZUAGA					
AMETUGA, S.A.	AYUNTAMIENTO DE AZUAGA	100,00	-	100,00	100,00
FOMENTO CAMPIÑA SUR, S.A.	AYUNTAMIENTO DE AZUAGA	100,00	-	100,00	100,00
AYUNTAMIENTO DE BADAJOZ					
INMOBILIARIA MUNICIPAL, S.A	AYUNTAMIENTO DE BADAJOZ	100,00	-	100,00	100,00
MATADERO MUNICIPAL DE BADAJOZ, S.A.	AYUNTAMIENTO DE BADAJOZ	100,00	-	100,00	100,00
AYUNTAMIENTO DE BADALONA					
BADALONA CENTRO INTERNACIONAL DE NEGOCIOS, S.A. (7)	REACTIVACIO BADALONA, S.A.	80,13	-	80,13	80,13
	ENS DE GESTIO URBANISTICA, S.A.	9,24	-	9,24	9,24

Entidad	Matriz	% Nominal	% Efectivo estatal	% Efectivo territorial	% Efectivo Público Total
	DIPUTACIÓN PROVINCIAL DE BARCELONA	2,31	-	2,31	2,31
		-----	-----	-----	-----
		91,68	-	91,68	91,68
BADALONA COMUNICACIÓ, S.A.	AYUNTAMIENTO DE BADALONA	100,00	-	100,00	100,00
BADALONA SERVEIS ASSISTENCIALS, S.A.	AYUNTAMIENTO DE BADALONA	100,00	-	100,00	100,00
CONC. PROMOTORA APARCAMENT BADALONA, S.A. (EN LIQUIDACIÓ)	ENS DE GESTIO URBANISTICA, S.A.	100,00	-	100,00	100,00
ENS DE GESTIO URBANISTICA, S.A.	AYUNTAMIENTO DE BADALONA	100,00	-	100,00	100,00
MARINA DE BADALONA, S.A. (7)	AYUNTAMIENTO DE BADALONA	50,00	-	50,00	50,00
	COMARCA DEL BARCELONES	50,00	-	50,00	50,00
		-----	-----	-----	-----
		100,00	-	100,00	100,00
REACTIVACIO BADALONA, S.A.	AYUNTAMIENTO DE BADALONA	100,00	-	100,00	100,00
SERVEI CONTROL D'APARCAMENT, S.L.	ENS DE GESTIO URBANISTICA, S.A.	100,00	-	100,00	100,00
AYUNTAMIENTO DE BADIA DEL VALLÉS					
BADIA 2004 PROMOCIONS, S.L.	AYUNTAMIENTO DE BADIA DEL VALLÉS	100,00	-	100,00	100,00
AYUNTAMIENTO DE BARAKALDO					
SOCIEDAD GESTION URBANISTICA ERETZA, S.A.	AYUNTAMIENTO DE BARAKALDO	100,00	-	100,00	100,00
TALLER USOA LANTEGIA, S.A.	AYUNTAMIENTO DE BARAKALDO	100,00	-	100,00	100,00
TEATRO BARACALDO, S.A.	AYUNTAMIENTO DE BARAKALDO	100,00	-	100,00	100,00
AYUNTAMIENTO DE BARBATE					
E. M. DE VIVIENDA Y SUELO DE BARBATE, S.L.	AYUNTAMIENTO DE BARBATE	100,00	-	100,00	100,00
AYUNTAMIENTO DE BARBERÁ DEL VALLÉS					
ACTIVIDADES INTEGRALES	AYUNTAMIENTO DE BARBERÁ DEL VALLÉS	100,00	-	100,00	100,00
SABEMSA	AYUNTAMIENTO DE BARBERÁ DEL VALLÉS	60,00	-	60,00	60,00
AYUNTAMIENTO DE BARCELONA					
22@BCN, S.A.	BARCELONA D'INFRAESTRUCTURES MUNICIPALS, S.A.	100,00	-	100,00	100,00
AGENCIA PROMOCIO DEL CARMEL I ENTORNS, S.A.	AYUNTAMIENTO DE BARCELONA	100,00	-	100,00	100,00
BARCELONA D'INFRAESTRUCTURES MUNICIPALS, S.A.	AYUNTAMIENTO DE BARCELONA	100,00	-	100,00	100,00
BARCELONA DE SERVEIS MUNICIPALS, S.A.	AYUNTAMIENTO DE BARCELONA	100,00	-	100,00	100,00
BARCELONA MEETING POINT, S.A. (11)	CONSORCIO DE LA ZONA FRANCA DE BARCELONA (8)	100,00	-	100,00	100,00

Entidad	Matriz	% Nominal	% Efectivo estatal	% Efectivo territorial	% Efectivo Público Total
BARCELONA REGIONAL AGENCIA METROPOLITANA DE DESENVOLUPAMENT URBANISTIC I D' INFRAESTRUCTURES, S.A. (9)	AEROPUERTOS ESPAÑOLES Y NAVEGACION AEREA	11,76	11,76	0,00	11,76
	AUTORIDAD PORTUARIA DE BARCELONA	11,76	11,76	0,00	11,76
	ADMINISTRADOR DE INFRAESTRUCTURAS FERROVIARIAS	5,88	5,88	0,00	5,88
	AYUNTAMIENTO DE BARCELONA	17,68	-	17,68	17,68
	EMPRESA METROPOLITANA DE SANEAMIENTO, S.A.	11,76	-	11,76	11,76
	SOCIEDAD URBANÍSTICA METROPOLITANA DE REHABILITACIÓN Y GESTIÓN, S.A.	11,76	-	11,76	11,76
	CONSORCIO DE LA ZONA FRANCA DE BARCELONA (8)	11,76	-	11,76	11,76
	F.C. METROPOLITA DE BARCELONA, S.A	5,88	-	5,88	5,88
	TRANSPORTS DE BARCELONA, S.A.	5,88	-	5,88	5,88
	MERCADOS CENTRALES DE ABASTECIMIENTO DE BARCELONA, S.A. (9) .	5,88	2,16	3,70	5,86
		-----	-----	-----	-----
		100,00	31,56	68,42	99,98
CARRERAS Y FONTANALS, S.A. (11)	TRATAMIENTO Y ELIMINACION DE RESIDUOS, S.A. (7)	100,00	-	100,00	100,00
FOMENT DE CIUTAT VELLA, S.A. (7)	BARCELONA D'INFRAESTRUCTURES MUNICIPALS, S.A.	51,00	-	51,00	51,00
	DIPUTACIÓN PROVINCIAL DE BARCELONA	9,00	-	9,00	9,00
		-----	-----	-----	-----
		60,00	-	60,00	60,00
GLORIAS DIAGONAL, S.A. (11)	CONSORCIO DE LA ZONA FRANCA DE BARCELONA (8)	90,00	-	90,00	90,00
INFORMACION Y COMUNICACION DE BARCELONA, S.A. SPM	AYUNTAMIENTO DE BARCELONA	100,00	-	100,00	100,00
INSTITUT BARCELONA ESPORTS	AYUNTAMIENTO DE BARCELONA	100,00	-	100,00	100,00
LOCALRET, S.A. (11)	CONSORCI LOCALRET (7)	100,00	-	100,00	100,00
MEETING Y SALONES, S.A. (11)	CONSORCIO DE LA ZONA FRANCA DE BARCELONA (8)	100,00	-	100,00	100,00
MERCADOS CENTRALES DE ABASTECIMIENTO DE BARCELONA, S.A. (9) .	MERCADOS CENTRALES DE ABASTECIMIENTO, S.A.	36,80	36,80	0,00	36,80
	BARCELONA DE SERVEIS MUNICIPALS, S.A.	50,69	-	50,69	50,69
	COMARCA DEL BARCELONES	12,16	-	12,16	12,16
		-----	-----	-----	-----
		99,65	36,80	62,85	99,65
PARC D'ATRACCIONS TIBIDABO, S.A.	BARCELONA DE SERVEIS MUNICIPALS, S.A.	100,00	-	100,00	100,00
PRO NOU BARRIS, S.A.	BARCELONA D'INFRAESTRUCTURES MUNICIPALS, S.A.	100,00	-	100,00	100,00

Entidad	Matriz	% Nominal	% Efectivo estatal	% Efectivo territorial	% Efectivo Público Total
SELECTIVES METROPOLITANES, S.A.	TRATAMIENTO Y ELIMINACION DE RESIDUOS, S.A. (7)	100,00	-	100,00	100,00
SERVICIOS FUNERARIOS DE BARCELONA, S.A.	AYUNTAMIENTO DE BARCELONA	31,38	-	31,38	31,38
	BARCELONA DE SERVEIS MUNICIPALS, S.A.	19,62	-	19,62	19,62
		-----	-----	-----	-----
		51,00	-	51,00	51,00
SOCIEDAD PROEIXAMPLE, S.A.	BARCELONA D'INFRASTRUCTURES MUNICIPALS, S.A.	51,00	-	51,00	51,00
SOCIETAT MUNICIPAL BARCELONA GESTIÓ URBANISTICA, S.A.	AYUNTAMIENTO DE BARCELONA	100,00	-	100,00	100,00
SOLUCIONES INTEGRALES PARA LOS RESIDUOS, S.A.	TRATAMIENTO Y ELIMINACION DE RESIDUOS, S.A. (7)	100,00	-	100,00	100,00
SPM BARCELONA ACTIVA, S.A.	AYUNTAMIENTO DE BARCELONA	100,00	-	100,00	100,00
TRATAMIENTO Y ELIMINACION DE RESIDUOS, S.A. (7)	BARCELONA DE SERVEIS MUNICIPALS, S.A.	58,64	-	58,64	58,64
	ENTIDAD METROPOLITANA DE SERVICIOS HIDRAULICOS Y TRATAMIENTO DE RESIDUOS	41,36	-	41,36	41,36
		-----	-----	-----	-----
		100,00	-	100,00	100,00
AYUNTAMIENTO DE BASAURI					
BASAURI-ETXEBARRI BEHARGINTZA, S.L.	AYUNTAMIENTO DE BASAURI	100,00	-	100,00	100,00
AYUNTAMIENTO DE BAZA					
MATADERO MUNICIPAL DE BAZA, S.A.	AYUNTAMIENTO DE BAZA	100,00	-	100,00	100,00
AYUNTAMIENTO DE BEASAIN					
BEASAIN LANTZEN, S.A.	AYUNTAMIENTO DE BEASAIN	100,00	-	100,00	100,00
GOIERRIKO EKIMENA, S.A. (7)	AYUNTAMIENTO DE BEASAIN	30,48	-	30,48	30,48
	VARIAS ENTIDADES LOCALES DE GUIPUZCOA	24,80	-	24,80	24,80
	AYUNTAMIENTO DE ORDIZIA	23,10	-	23,10	23,10
	AYUNTAMIENTO DE LAZKAO	12,45	-	12,45	12,45
	AYUNTAMIENTO DE IDIAZABAL	5,11	-	5,11	5,11
	AYUNTAMIENTO DE SEGURA	3,19	-	3,19	3,19
	AYUNTAMIENTO DE ZERAIN	0,56	-	0,56	0,56
	AYUNTAMIENTO DE MUTILOA	0,31	-	0,31	0,31
			-----	-----	-----
		100,00	-	100,00	100,00
AYUNTAMIENTO DE BEMBIBRE					

Entidad	Matriz	% Nominal	% Efectivo estatal	% Efectivo territorial	% Efectivo Público Total
PROMOTORA INDUSTRIAL DEL BIERZO ALTO, S.A.	AYUNTAMIENTO DE BEMBIBRE	100,00	-	100,00	100,00
AYUNTAMIENTO DE BENACAZÓN					
BENACAZÓN MUNICIPAL DE SERVICIOS AUTÓNOMOS, S.L. (7)	AYUNTAMIENTO DE BENACAZÓN	88,89	-	88,89	88,89
	SEVILLA SIGLO XXI, S.A.	11,11	-	11,11	11,11
		-----	-----	-----	-----
		100,00	-	100,00	100,00
AYUNTAMIENTO DE BENALMÁDENA					
GESTION DE RECURSOS E INGRESOS, S.L.	AYUNTAMIENTO DE BENALMÁDENA	100,00	-	100,00	100,00
PROMOCION VIVIENDAS SUELOS Y EVENTOS BENAMIEL, S.L.	AYUNTAMIENTO DE BENALMÁDENA	100,00	-	100,00	100,00
PROYECTO OLIMPO DE BENALMADENA, S.A.	AYUNTAMIENTO DE BENALMÁDENA	100,00	-	100,00	100,00
PUERTO DEPORTIVO MUNICIPAL, S.A.	AYUNTAMIENTO DE BENALMÁDENA	100,00	-	100,00	100,00
AYUNTAMIENTO DE BENAVENTE					
CENTRO BENAVENTANO DE TRANSPORTES, S.A.	AYUNTAMIENTO DE BENAVENTE	99,88	-	99,88	99,88
PARQUE LOGÍSTICO DE BENAVENTE	AYUNTAMIENTO DE BENAVENTE	97,76	-	97,76	97,76
AYUNTAMIENTO DE BERANTEVILLA					
PROMOCION INDUSTRIAL BERANTEVILLA, S.A.	AYUNTAMIENTO DE BERANTEVILLA	100,00	-	100,00	100,00
AYUNTAMIENTO DE BERGARA					
BERGARAKO BIHARGINTZA 98, S.A.	AYUNTAMIENTO DE BERGARA	100,00	-	100,00	100,00
AYUNTAMIENTO DE BERMEO					
BARATZ-EDER	AYUNTAMIENTO DE BERMEO	60,00	-	60,00	60,00
BERUALA, S.A.	AYUNTAMIENTO DE BERMEO	100,00	-	100,00	100,00
AYUNTAMIENTO DE BIDEGOIAN					
BIDEGOIAN LANTZEN, S.A.	AYUNTAMIENTO DE BIDEGOIAN	100,00	-	100,00	100,00
AYUNTAMIENTO DE BILBAO					
BILBAO INICIATIVAS TURÍSTICAS, S.A.	AYUNTAMIENTO DE BILBAO	100,00	-	100,00	100,00
CENTRO DE ACTIVIDADES CULTURALES TEATRO ARRIAGA, S.A.	AYUNTAMIENTO DE BILBAO	100,00	-	100,00	100,00
CENTRO INFORMATICO MUNICIPAL DE BILBAO, S.A.	AYUNTAMIENTO DE BILBAO	100,00	-	100,00	100,00
FUNICULAR DE ARTXANDA, S.A.	AYUNTAMIENTO DE BILBAO	100,00	-	100,00	100,00
LA ALHÓNDIGA CENTRO DE OCIO Y CULTURA, S.A.	AYUNTAMIENTO DE BILBAO	100,00	-	100,00	100,00
LAN EKINTZA-BILBAO, S.A.	AYUNTAMIENTO DE BILBAO	100,00	-	100,00	100,00

Entidad	Matriz	% Nominal	% Efectivo estatal	% Efectivo territorial	% Efectivo Público Total
MATADERO DE BILBAO, S.A.	AYUNTAMIENTO DE BILBAO	100,00	-	100,00	100,00
MERCADOS CENTRALES DE ABASTECIMIENTO DE BILBAO, S.A. (8)	MERCADOS CENTRALES DE ABASTECIMIENTO, S.A.	38,90	38,90	0,00	38,90
	AYUNTAMIENTO DE BILBAO	59,85	-	59,85	59,85
		-----	-----	-----	-----
		98,75	38,90	59,85	98,75
SERVICIOS FUNERARIOS DE BILBAO, S.L.	AYUNTAMIENTO DE BILBAO	100,00	-	100,00	100,00
SOCIEDAD PARA LA PROMOCION Y DESARROLLO DE BILBAO, S.A.	AYUNTAMIENTO DE BILBAO	100,00	-	100,00	100,00
SOCIEDAD URBANISTICA DE REHABILITACION DE BILBAO, S.A.	AYUNTAMIENTO DE BILBAO	100,00	-	100,00	100,00
VIVIENDAS MUNICIPALES, S.C.	AYUNTAMIENTO DE BILBAO	67,42	-	67,42	67,42
AYUNTAMIENTO DE BLANES					
AIGUES DE BLANES, S.A.	AYUNTAMIENTO DE BLANES	51,00	-	51,00	51,00
HABITATGES MUNICIPALS, S.A.	AYUNTAMIENTO DE BLANES	100,00	-	100,00	100,00
MITJANS DE COMUNICACIO MUNICIPALS, S.A.	AYUNTAMIENTO DE BLANES	100,00	-	100,00	100,00
AYUNTAMIENTO DE BOADILLA DEL MONTE					
E. M. SUELO Y VIVIENDA DE BOADILLA DEL MONTE, S.A.	AYUNTAMIENTO DE BOADILLA DEL MONTE	100,00	-	100,00	100,00
AYUNTAMIENTO DE BOLLULLOS DE LA MITACIÓ					
CANAL 4 ALJARAFE, S.L.	AYUNTAMIENTO DE BOLLULLOS DE LA MITACIÓ	100,00	-	100,00	100,00
S.M. BOLLULLOS PLANIFICA, S.L.	AYUNTAMIENTO DE BOLLULLOS DE LA MITACIÓ	100,00	-	100,00	100,00
SOCIEDAD DESARROLLO ECONÓMICO, S.L.	AYUNTAMIENTO DE BOLLULLOS DE LA MITACIÓ	100,00	-	100,00	100,00
AYUNTAMIENTO DE BONARES					
DESARROLLO BONARES, S.L.	AYUNTAMIENTO DE BONARES	100,00	-	100,00	100,00
AYUNTAMIENTO DE BULLAS					
BULLAS TURISTICA, S.A.	AYUNTAMIENTO DE BULLAS	100,00	-	100,00	100,00
ONDA DE BULLAS S.L.U	AYUNTAMIENTO DE BULLAS	100,00	-	100,00	100,00
AYUNTAMIENTO DE BURGOS					
ESTACIONAMIENTOS Y GARAJES MUNICIPALES, S.A.	AYUNTAMIENTO DE BURGOS	100,00	-	100,00	100,00
AYUNTAMIENTO DE BURGUILLOS					
BURGUILLOS NATURAL, S.L. (7)	AYUNTAMIENTO DE BURGUILLOS	98,57	-	98,57	98,57
	SEVILLA SIGLO XXI, S.A.	1,43	-	1,43	1,43
		-----	-----	-----	-----
		100,00	-	100,00	100,00

Entidad	Matriz	% Nominal	% Efectivo estatal	% Efectivo territorial	% Efectivo Público Total
AYUNTAMIENTO DE CABRERA DE MAR			-		
GEST. INICIATIVES CABRERA, S.A.	AYUNTAMIENTO DE CABRERA DE MAR	100,00	-	100,00	100,00
AYUNTAMIENTO DE CABRILS					
SERV. I PROMOCION	AYUNTAMIENTO DE CABRILS	100,00	-	100,00	100,00
AYUNTAMIENTO DE CACABELOS					
CAMPO DE SAN BARTOLO, S.A.	AYUNTAMIENTO DE CACABELOS	100,00	-	100,00	100,00
AYUNTAMIENTO DE CÁCERES					
GESTION MUNICIPAL AYUNTAMIENTO DE CACERES, S.A.	AYUNTAMIENTO DE CÁCERES	100,00	-	100,00	100,00
AYUNTAMIENTO DE CÁDIZ					
AGUAS DE CADIZ, S.A.	AYUNTAMIENTO DE CÁDIZ	100,00	-	100,00	100,00
EMPRESA MUNICIPAL DE APARCAMIENTOS, S.A.	AYUNTAMIENTO DE CÁDIZ	100,00	-	100,00	100,00
ESTACIÓN DEPURADORA DE AGUAS RESIDUALES, S.L.(7)	AYUNTAMIENTO DE CÁDIZ	60,00	-	60,00	60,00
	AYUNTAMIENTO DE SAN FERNANDO	40,00	-	40,00	40,00
		-----	-----	-----	-----
		100,00	-	100,00	100,00
INFORMACIÓN Y COMUNICACIÓN MUNICIPAL DE CÁDIZ, S.A.	AYUNTAMIENTO DE CÁDIZ	100,00	-	100,00	100,00
PROMOCION Y GESTION DE VIVIENDAS DE CADIZ, S.A.	AYUNTAMIENTO DE CÁDIZ	100,00	-	100,00	100,00
SOCIEDAD MUNICIPAL FOMENTO ECONOMICO CADIZ 2000, S.A.	AYUNTAMIENTO DE CÁDIZ	100,00	-	100,00	100,00
SUMINISTRADORA ELECTRICA DE CADIZ, S.A.	AYUNTAMIENTO DE CÁDIZ	55,30	-	55,30	55,30
AYUNTAMIENTO DE CALAMOCHA					
S. ACCION Y BIENESTAR SOCIAL, S.L.	AYUNTAMIENTO DE CALAMOCHA	100,00	-	100,00	100,00
S. CULTURAL Y DEPORTIVA, S.L.	AYUNTAMIENTO DE CALAMOCHA	100,00	-	100,00	100,00
S. FOMENTO, CONSTRUCCION Y PROMOCION, S.L.	AYUNTAMIENTO DE CALAMOCHA	100,00	-	100,00	100,00
AYUNTAMIENTO DE CALASPARRA					
PROMOTORA MUNICIPAL DE CALASPARRA, S.A.	AYUNTAMIENTO DE CALASPARRA	100,00	-	100,00	100,00
AYUNTAMIENTO DE CALATAYUD					
AUGUSTA GOLF CALATAYUD, S.L.	AYUNTAMIENTO DE CALATAYUD	51,00	-	51,00	51,00
COMPAÑIA PROM. MUNICIPAL Y SOCIAL, S.L.	AYUNTAMIENTO DE CALATAYUD	100,00	-	100,00	100,00
MEDIAVEGA BILBILITANA, S.L.	AYUNTAMIENTO DE CALATAYUD	100,00	-	100,00	100,00
AYUNTAMIENTO DE CALDÉS DE MONTBUÍ					

Entidad	Matriz	% Nominal	% Efectivo estatal	% Efectivo territorial	% Efectivo Público Total
E.M. GEST. M. SERVEIS, S.A.	AYUNTAMIENTO DE CALDÉS DE MONTBUI	100,00	-	100,00	100,00
HABITATGES MUNICIPALS DE CALDES DE MONTBUI, S.L.	AYUNTAMIENTO DE CALDÉS DE MONTBUÍ	64,29	-	64,29	64,29
AYUNTAMIENTO DE CALELLA					
E. PCA. RÀDIO CALELLA TELEVISIÓ, S.L.	AYUNTAMIENTO DE CALELLA	100,00	-	100,00	100,00
GESTIO VIARIA, S.L.	AYUNTAMIENTO DE CALELLA	100,00	-	100,00	100,00
AYUNTAMIENTO DE CALERA DE LEÓN					
SERVICIOS TURÍSTICOS COMUNIDAD DE TENTUDÍA, S.L.U.	AYUNTAMIENTO DE CALERA DE LEÓN	100,00	-	100,00	100,00
AYUNTAMIENTO DE CALVIÁ					
CALVIA 2000, S.A.	AYUNTAMIENTO DE CALVIÁ	100,00	-	100,00	100,00
LLAR DE CALVIA, S.A.	AYUNTAMIENTO DE CALVIÁ	100,00	-	100,00	100,00
AYUNTAMIENTO DE CAMARENA					
PROMOCIÓN Y DESARROLLO INDUSTRIAL DE CAMARENA, S.A.	AYUNTAMIENTO DE CAMARENA	100,00	-	100,00	100,00
AYUNTAMIENTO DE CAMAS					
SOCIEDAD PARA EL DESARROLLO DE CAMAS,S.A. (7)	AYUNTAMIENTO DE CAMAS	94,85	-	94,85	94,85
	SEVILLA SIGLO XXI, S.A.	5,15	-	5,15	5,15
		-----	-----	-----	-----
		100,00	-	100,00	100,00
AYUNTAMIENTO DE CAÑADA ROSAL					
CAÑADA INTEGRAL, S.L.U.	AYUNTAMIENTO DE CAÑADA ROSAL	100,00	-	100,00	100,00
SOCIEDAD DE DESARROLLO CAÑADA ROSAL, S.L. (7)	AYUNTAMIENTO DE CAÑADA ROSAL	84,71	-	84,71	84,71
	SEVILLA SIGLO XXI, S.A.	15,29	-	15,29	15,29
		-----	-----	-----	-----
		100,00	-	100,00	100,00
AYUNTAMIENTO DE CAPDEPERA					
CAPDEPERA SEGLE XXI, S.A.	AYUNTAMIENTO DE CAPDEPERA	100,00	-	100,00	100,00
AYUNTAMIENTO DE CAPELLADES					
GEST. PCA. SÓL DE CAPELLADES, S.L.	AYUNTAMIENTO DE CAPELLADES	100,00	-	100,00	100,00
AYUNTAMIENTO DE CARBAJO					
SOCIEDAD DE DESARROLLO INTEGRAL, S.A.	AYUNTAMIENTO DE CARBAJO	92,00	-	92,00	92,00
AYUNTAMIENTO DE CARDONA					

Entidad	Matriz	% Nominal	% Efectivo estatal	% Efectivo territorial	% Efectivo Público Total
S. GESTIÓ DE SERVEIS, S.L.	AYUNTAMIENTO DE CARDONA	100,00	-	100,00	100,00
S.M. D'HABITATGES DE CARDONA, S.L.	AYUNTAMIENTO DE CARDONA	85,00	-	85,00	85,00
SAL ROJA DE CARDONA, S.L.	AYUNTAMIENTO DE CARDONA	100,00	-	100,00	100,00
AYUNTAMIENTO DE CARMONA					
FOMENTO LOS ALCORES, S.L. (7)	AYUNTAMIENTO DE CARMONA	35,00	-	35,00	35,00
	AYUNTAMIENTO DE EL VISO DE ALCOR	22,50	-	22,50	22,50
	AYUNTAMIENTO DE MAIRENA DEL ALCOR	22,50	-	22,50	22,50
	SEVILLA SIGLO XXI, S.A.	20,00	-	20,00	20,00
		-----	-----	-----	-----
		100,00	-	100,00	100,00
LIMANCAR, S.L.	AYUNTAMIENTO DE CARMONA	100,00	-	100,00	100,00
SOCIEDAD PARA EL DESARROLLO DE CARMONA, S.A. (7)	AYUNTAMIENTO DE CARMONA	93,10	-	93,10	93,10
	DIPUTACIÓN PROVINCIAL DE SEVILLA	6,90	-	6,90	6,90
		-----	-----	-----	-----
		100,00	-	100,00	100,00
AYUNTAMIENTO DE CARTAGENA					
CASCO ANTIGUO CARTAGENA, S.A.	AYUNTAMIENTO DE CARTAGENA	100,00	-	100,00	100,00
POLIGONO INDUSTRIAL DE CARTAGENA, S.A. (7) .	AYUNTAMIENTO DE CARTAGENA	72,11	-	72,11	72,11
	REGIÓN DE MURCIA	27,89	-	27,89	27,89
		-----	-----	-----	-----
		100,00	-	100,00	100,00
AYUNTAMIENTO DE CASARICHE					
MOSAICOS CASARICHE, S.L.U.	AYUNTAMIENTO DE CASARICHE	100,00	-	100,00	100,00
PROCASARICHE, S.L.U.	AYUNTAMIENTO DE CASARICHE	100,00	-	100,00	100,00
AYUNTAMIENTO DE CASTELLDEFELS					
CASTELLDEFELS PROJECCIONS, S.A.	AYUNTAMIENTO DE CASTELLDEFELS	100,00	-	100,00	100,00
JARFELS, S.A.	AYUNTAMIENTO DE CASTELLDEFELS	100,00	-	100,00	100,00
SOCIETAT D'APARCAMENTS, S.A.	CASTELLDEFELS PROJECCIONS, S.A.	100,00	-	100,00	100,00
AYUNTAMIENTO DE CASTELLÓN DE LA PLANA					
GESTORA URBANA MUNICIPAL DE CASTELLON, S.A.	AYUNTAMIENTO DE CASTELLÓN DE LA PLANA	100,00	-	100,00	100,00
RECICLAJE DE RESIDUOS DE LA PLANA, S.A. (7)	AYUNTAMIENTO DE CASTELLÓN DE LA PLANA	53,75	-	53,75	53,75

Entidad	Matriz	% Nominal	% Efectivo estatal	% Efectivo territorial	% Efectivo Público Total
	VARIOS AYUNTAMIENTOS DE CASTELLÓN	46,25	-	46,25	46,25
		-----	-----	-----	-----
		100,00	-	100,00	100,00
AYUNTAMIENTO DE CASTELLVÍ DE LA MARCA					
EQUIPAMENTS M. DE CASTELLVI	AYUNTAMIENTO DE CASTELLVÍ DE LA MARCA	100,00	-	100,00	100,00
AYUNTAMIENTO DE CAZALLA DE LA SIERRA					
EXPLOTACIONES AGRÍCOLAS DE CAZALLA DE LA SIERRA, S.L.	AYUNTAMIENTO DE CAZALLA DE LA SIERRA	100,00	-	100,00	100,00
S. TRAGARRALES, S.L.	AYUNTAMIENTO DE CAZALLA DE LA SIERRA	100,00	-	100,00	100,00
AYUNTAMIENTO DE CEDILLO					
AGROPECUARIA CERRO CHOZO, S.A.	AYUNTAMIENTO DE CEDILLO	100,00	-	100,00	100,00
AYUNTAMIENTO DE CENTELLES					
ELECTRADISTRIBUCIÓ CENTELLES, S.L.	AYUNTAMIENTO DE CENTELLES	100,00	-	100,00	100,00
ELECTROCOMERCIAL CENTELLES, S.L.	AYUNTAMIENTO DE CENTELLES	100,00	-	100,00	100,00
AYUNTAMIENTO DE CERCEDA					
CIRCUITO GALEGO DE VELOCIDADE, S.A.	AYUNTAMIENTO DE CERCEDA	80,00	-	80,00	80,00
RADIO TELEVISIÓN DE CERCEDA, S.L.	AYUNTAMIENTO DE CERCEDA	100,00	-	100,00	100,00
AYUNTAMIENTO DE CERCS					
P. LOCAL VIVIENDA DE SERCHS, S.L.	AYUNTAMIENTO DE CERCS	100,00	-	100,00	100,00
AYUNTAMIENTO DE Cerdanyola del Vallés					
S. PRIVADA MUNICIPAL OPCIONES, S.A.	AYUNTAMIENTO DE Cerdanyola del Vallés	100,00	-	100,00	100,00
AYUNTAMIENTO DE CEUTÍ					
PROMOCIONES CEUTÍ, S.A.	AYUNTAMIENTO CEUTÍ	100,00	-	100,00	100,00
RADIO CEUTÍ, S.L.	AYUNTAMIENTO CEUTÍ	100,00	-	100,00	100,00
AYUNTAMIENTO DE CHICLANA DE LA FRONTERA					
CHICLANA NATURAL, S.A.	AYUNTAMIENTO DE CHICLANA DE LA FRONTERA	100,00	-	100,00	100,00
EMPRESA MUNICIPAL DE CHICLANA , S.A.	AYUNTAMIENTO DE CHICLANA DE LA FRONTERA	100,00	-	100,00	100,00
T.V. CHICLANA, S.A.	AYUNTAMIENTO DE CHICLANA DE LA FRONTERA	34,00	-	34,00	34,00
	EMPRESA MUNICIPAL DE CHICLANA , S.A.	17,00	-	17,00	17,00
		-----	-----	-----	-----
		51,00	-	51,00	51,00

Entidad	Matriz	% Nominal	% Efectivo estatal	% Efectivo territorial	% Efectivo Público Total
AYUNTAMIENTO DE CIEZA					
AGUAS DE CIEZA, S.A.	AYUNTAMIENTO DE CIEZA	51,00	-	51,00	51,00
PROM. EMPRESARIALES DE CIEZA, S.A.	AYUNTAMIENTO DE CIEZA	100,00	-	100,00	100,00
RADIO CIEZA, S.L.	AYUNTAMIENTO DE CIEZA	100,00	-	100,00	100,00
AYUNTAMIENTO DE CINTRUENIGO					
CINTRUENIGO DE SERVICIOS MUNICIPALES S.R.L.	AYUNTAMIENTO DE CINTRUENIGO	100,00	-	100,00	100,00
AYUNTAMIENTO DE CIUDAD REAL					
E.M. SUELO URBANISMO Y VIVIENDA DE CIUDAD REAL, S.L.	AYUNTAMIENTO DE CIUDAD REAL	100,00	-	100,00	100,00
AYUNTAMIENTO DE CÓRDOBA					
AUTOBUSES DE CORDOBA, S.A.	AYUNTAMIENTO DE CÓRDOBA	100,00	-	100,00	100,00
CEMENTERIOS Y SERVICIOS FUNERARIOS MUNICIPALES DE CORBOBA, S.A.	AYUNTAMIENTO DE CÓRDOBA	100,00	-	100,00	100,00
EMPRESA MUNICIPAL DE AGUAS DE CORDOBA, S.A.	AYUNTAMIENTO DE CÓRDOBA	100,00	-	100,00	100,00
MERCADOS CENTRALES DE ABASTECIMIENTO DE CÓRDOBA, S.A.(8)	MERCADOS CENTRALES DE ABASTECIMIENTO, S.A.	48,90	48,90	0,00	48,90
	AYUNTAMIENTO DE CÓRDOBA	51,00	-	51,00	51,00
		-----	-----	-----	-----
		99,90	48,90	51,00	99,90
PROYECTOS CÓRDOBA SIGLO XXI, S.A.	AYUNTAMIENTO DE CÓRDOBA	100,00	-	100,00	100,00
SANEAMIENTOS DE CORDOBA, S.A.	AYUNTAMIENTO DE CÓRDOBA	100,00	-	100,00	100,00
VIVIENDAS MUNICIPALES DE CORDOBA, S.A.	AYUNTAMIENTO DE CÓRDOBA	100,00	-	100,00	100,00
AYUNTAMIENTO DE CORIA					
EMDECORIA, S.L.	AYUNTAMIENTO DE CORIA	100,00	-	100,00	100,00
AYUNTAMIENTO DE CORIA DEL RIO					
E.M. AGRÍCOLA CORIANA, S.A.	AYUNTAMIENTO DE CORIA DEL RIO	100,00	-	100,00	100,00
E.M. CORIA FUTURA	AYUNTAMIENTO DE CORIA DEL RIO	100,00	-	100,00	100,00
SOCIEDAD PARA EL DESARROLLO DE CORIA DEL RIO, S.A.	AYUNTAMIENTO DE CORIA DEL RIO	100,00	-	100,00	100,00
AYUNTAMIENTO DE CORNELLÁ DE LLOBREGAT					
E.M. DESENVOLUPAMENT URBA DE CORNELLA, S.A.	AYUNTAMIENTO DE CORNELLÁ DE LLOBREGAT	100,00	-	100,00	100,00
PROMOCIÓN ECONOMICA DE CORNELLA, S.A.	AYUNTAMIENTO DE CORNELLÁ DE LLOBREGAT	100,00	-	100,00	100,00
TECSAL, S.A.	AYUNTAMIENTO DE CORNELLÁ DE LLOBREGAT	99,90	-	99,90	99,90

Entidad	Matriz	% Nominal	% Efectivo estatal	% Efectivo territorial	% Efectivo Público Total
AYUNTAMIENTO DE CORNUDELLA DE MONTSANT S.M. CINGLES DE MONTSANT, S.L.	AYUNTAMIENTO DE CORNUDELLA DE MONTSANT	100,00	-	100,00	100,00
AYUNTAMIENTO DE CORVERA DE ASTURIAS S. M. GESTIÓN Y PROMOCIÓN DE SUELO DE CORVERA, S.A.	AYUNTAMIENTO DE CORVERA DE ASTURIAS	100,00	-	100,00	100,00
AYUNTAMIENTO DE COSLADA EMPRESA MUNICIPAL DE LA VIVIENDA DE COSLADA, S.A.	AYUNTAMIENTO DE COSLADA	100,00	-	100,00	100,00
AYUNTAMIENTO DE CUENCA E. DE MADERAS DE CUENCA, S.A.	AYUNTAMIENTO DE CUENCA	100,00	-	100,00	100,00
EMPRESA PÚBLICA DE SERVICIOS DEL AYUNTAMIENTO DE CUENCA, S.A.	AYUNTAMIENTO DE CUENCA	100,00	-	100,00	100,00
AYUNTAMIENTO DE CULLERA AIGUES DE CULLERA, S.A.	AYUNTAMIENTO DE CULLERA	52,00	-	52,00	52,00
E.M. URBANIZADORA DE CULLERA, S.A.	AYUNTAMIENTO DE CULLERA	100,00	-	100,00	100,00
AYUNTAMIENTO DE DEBA SOCIEDAD PARA EL DESARROLLO ECONÓMICO DEL BAJO DEBA, S.A. (7)	AYUNTAMIENTO DE ELGOIBAR	16,67	-	16,67	16,67
	AYUNTAMIENTO DE MENDARO	16,67	-	16,67	16,67
	AYUNTAMIENTO DE MUTRIKU	16,67	-	16,67	16,67
	AYUNTAMIENTO DE EIBAR	16,67	-	16,67	16,67
	AYUNTAMIENTO DE DEBA	16,66	-	16,66	16,66
	AYUNTAMIENTO DE PLACENCIA DE LAS ARMAS	16,66	-	16,66	16,66
		100,00	-	100,00	100,00
AYUNTAMIENTO DE DENIA AGUAS DE DENIA, S.A.	AYUNTAMIENTO DE DENIA	67,00	-	67,00	67,00
AYUNTAMIENTO DE DON BENITO AGRICOLA MUNICIPAL DE DON BENITO, S.A.	AYUNTAMIENTO DE DON BENITO	100,00	-	100,00	100,00
AYUNTAMIENTO DE DOS HERMANAS APUESTA MUTUA ANDALUZA, S.A.	AYUNTAMIENTO DE DOS HERMANAS	99,00	-	99,00	99,00
SOCIEDAD DESARROLLO ECONÓMICO DE DOS HERMANAS, S.A.	AYUNTAMIENTO DE DOS HERMANAS	100,00	-	100,00	100,00
AYUNTAMIENTO DE DURANGO DURANGO KOMUNIKABIDEAK, S.A.	AYUNTAMIENTO DE DURANGO	100,00	-	100,00	100,00

Entidad	Matriz	% Nominal	% Efectivo estatal	% Efectivo territorial	% Efectivo Público Total
LANDAKO ERAKUSTAZOKA, S.A.	AYUNTAMIENTO DE DURANGO	100,00	-	100,00	100,00
S. URBANÍSTICA DE REHABILITACIÓN DEL CASCO HISTÓRICO DE DURANGO, S.A.	AYUNTAMIENTO DE DURANGO	100,00	-	100,00	100,00
AYUNTAMIENTO DE ECIJA					
AQUA CAMPIÑA, S.A.	AYUNTAMIENTO DE ECIJA	52,63	-	52,63	52,63
E.M. CEMENTERIO VIRGEN DEL VALLE, S.L.	AYUNTAMIENTO DE ECIJA	100,00	-	100,00	100,00
E.M. DE CONSTRUCCION, S.A.	AYUNTAMIENTO DE ECIJA	100,00	-	100,00	100,00
E.M. GESTION TRIBUTARIA, S.L.	AYUNTAMIENTO DE ECIJA	100,00	-	100,00	100,00
ÉCIJA 2010, S.A. (7)	AYUNTAMIENTO DE ECIJA	95,00	-	95,00	95,00
	DIPUTACIÓN PROVINCIAL DE SEVILLA	5,00	-	5,00	5,00
		-----	-----	-----	-----
		100,00	-	100,00	100,00
ÉCIJA COMARCA TELEVISIÓN, S.L. (7)	AYUNTAMIENTO DE ECIJA	79,00	-	79,00	79,00
	AYUNTAMIENTO DE FUENTES DE ANDALUCÍA	15,00	-	15,00	15,00
	AYUNTAMIENTO DE CAÑADA ROSAL	6,00	-	6,00	6,00
		-----	-----	-----	-----
		100,00	-	100,00	100,00
ENERGÍAS Y AGUAS DE ECIJA,S.A.	AYUNTAMIENTO DE ECIJA	100,00	-	100,00	100,00
NUEVA ECIJA, S.A.	AYUNTAMIENTO DE ECIJA	100,00	-	100,00	100,00
AYUNTAMIENTO DE EIBAR					
INMOBILIARIA MUNICIPAL EIBARRESA, S.L.	AYUNTAMIENTO DE EIBAR	100,00	-	100,00	100,00
AYUNTAMIENTO DE EJEA DE LOS CABALLEROS					
SOFEJEA, S.A.	AYUNTAMIENTO DE EJEA DE LOS CABALLEROS	100,00	-	100,00	100,00
AYUNTAMIENTO DE EL ESPINAR					
MADERAS EL ESPINAR, S.A.	AYUNTAMIENTO DE EL ESPINAR	100,00	-	100,00	100,00
AYUNTAMIENTO DE EL PEDROSO					
CORCHO Y TAPONES DE ANDALUCÍA, S.A. (7)	AYUNTAMIENTO DE EL PEDROSO	31,13	-	31,13	31,13
	SOCIEDAD PARA LA PROMOCION Y RECONVERSION ECONOMICA DE ANDALUCIA S.A.	20,41	-	20,41	20,41
		-----	-----	-----	-----
		51,54	-	51,54	51,54
SOCIEDAD DE DESARROLLO LOCAL DE EL PEDROSO, S.L. (7)	AYUNTAMIENTO DE EL PEDROSO	90,70	-	90,70	90,70

Entidad	Matriz	% Nominal	% Efectivo estatal	% Efectivo territorial	% Efectivo Público Total
	SEVILLA SIGLO XXI, S.A.	6,50	-	6,50	6,50
		-----	-----	-----	-----
		97,20	-	97,20	97,20
AYUNTAMIENTO DE EL PRAT DE LLOBREGAT					
AIGÜES DEL PRAT, S.A.	AYUNTAMIENTO DE EL PRAT DE LLOBREGAT	100,00	-	100,00	100,00
EL PRAT COMUNICACIÓ, S.L.	AYUNTAMIENTO DE EL PRAT DE LLOBREGAT	100,00	-	100,00	100,00
SOCIEDAD MUNICIPAL PRAT ESPAIS, S.L.U.	AYUNTAMIENTO DE EL PRAT DE LLOBREGAT	100,00	-	100,00	100,00
AYUNTAMIENTO DE EL SAUZAL					
SERVICIOS MUNICIPALES SAUZAL, S.L.	AYUNTAMIENTO DE EL SAUZAL	100,00	-	100,00	100,00
AYUNTAMIENTO DE EL VENDRELL					
EL VENDRELL COMUNICACIO, S.L.	AYUNTAMIENTO DE EL VENDRELL	100,00	-	100,00	100,00
EL VENDRELL ESPORT I LLEURE, S.L.	AYUNTAMIENTO DE EL VENDRELL	100,00	-	100,00	100,00
S. DESENVOLUPAMENT URBA, S.A.	AYUNTAMIENTO DE EL VENDRELL	100,00	-	100,00	100,00
AYUNTAMIENTO DE EL VISO DE ALCOR					
SOCIEDAD ANÓNIMA MUNICIPAL GESTIÓN URBANÍSTICA DE EL VISO DE ALCOR (7)	AYUNTAMIENTO DE EL VISO DE ALCOR	92,86	-	92,86	92,86
	SEVILLA SIGLO XXI, S.A.	7,14	-	7,14	7,14
		-----	-----	-----	-----
		100,00	-	100,00	100,00
AYUNTAMIENTO DE ELCHE					
AIGUES I SANEJAMENT D'ELX, S.A.	AYUNTAMIENTO DE ELCHE	51,00	-	51,00	51,00
INICIATIVAS Y TRANSPORTE DE ELCHE, S.A.	AYUNTAMIENTO DE ELCHE	100,00	-	100,00	100,00
MANTENIMENT D'ESPAIS VERDS D'ELX, S.A.	AYUNTAMIENTO DE ELCHE	100,00	-	100,00	100,00
PROMOCIONES E INICIATIVAS MUNICIPALES DE ELCHE, S.A.	AYUNTAMIENTO DE ELCHE	100,00	-	100,00	100,00
AYUNTAMIENTO DE ELDA					
EMPRESA MUNICIPAL DE INFORMACION DE ELDA, S.A.	AYUNTAMIENTO DE ELDA	100,00	-	100,00	100,00
EMPRESA MUNICIPAL DE URBANIZACIONES DE ELDA, S.A.	AYUNTAMIENTO DE ELDA	100,00	-	100,00	100,00
INICIATIVAS DE ELDA, S.A.	AYUNTAMIENTO DE ELDA	100,00	-	100,00	100,00
AYUNTAMIENTO DE ELGETA					
ELGETA 21, S.L.	AYUNTAMIENTO DE ELGETA	100,00	-	100,00	100,00
AYUNTAMIENTO DE ERMUA					

Entidad	Matriz	% Nominal	% Efectivo estatal	% Efectivo territorial	% Efectivo Público Total
PROIMERSA	AYUNTAMIENTO DE ERMUA	100,00	-	100,00	100,00
PROMOCIÓN ECONÓMICA MUNICIP. ERMUA, S.A.	AYUNTAMIENTO DE ERMUA	100,00	-	100,00	100,00
AYUNTAMIENTO DE ESCUCHA					
S. M. PROMOCIÓN ECONÓMICA DE ESCUCHA, S.L.	AYUNTAMIENTO DE ESCUCHA	100,00	-	100,00	100,00
AYUNTAMIENTO DE ESKORIATZA					
ESKORIATZAKO INDUSTRIALDEA, S.A.	AYUNTAMIENTO DE ESKORIATZA	100,00	-	100,00	100,00
AYUNTAMIENTO DE ESPLUGUES DE LLOBREGAT					
S.M. MERCANTIL TALLERES PROA	AYUNTAMIENTO DE ESPLUGUES DE LLOBREGAT	100,00	-	100,00	100,00
S.M. MIXTA PROM. Y GEST. SERV., S.A.	AYUNTAMIENTO DE ESPLUGUES DE LLOBREGAT	51,00	-	51,00	51,00
AYUNTAMIENTO DE ESTEPONA					
COMPRAS ESTEPONA XXI, S.L.	AYUNTAMIENTO DE ESTEPONA	99,90	-	99,90	99,90
	ESTEPONA XXI CONTROL CONTABLE, S.L.	0,05	-	0,05	0,05
	ESTEPONA XXI CONTROL SERVICIOS, S.L.	0,05	-	0,05	0,05
		-----	-----	-----	-----
		100,00	-	100,00	100,00
DESARROLLO MUNICIPAL, S.L.	AYUNTAMIENTO DE ESTEPONA	100,00	-	100,00	100,00
EMPLEO ESTEPONA XXI, S.L.	AYUNTAMIENTO DE ESTEPONA	90,00	-	90,00	90,00
	ESTEPONA XXI CONTROL CONTABLE, S.L.	5,00	-	5,00	5,00
	ESTEPONA XXI CONTROL SERVICIOS, S.L.	5,00	-	5,00	5,00
		-----	-----	-----	-----
		100,00	-	100,00	100,00
ESTEPONA XXI CONTROL CONTABLE, S.L.	AYUNTAMIENTO DE ESTEPONA	100,00	-	100,00	100,00
ESTEPONA XXI CONTROL SERVICIOS, S.L.	AYUNTAMIENTO DE ESTEPONA	100,00	-	100,00	100,00
EVENTOS ESTEPONA XXI, S.L.	AYUNTAMIENTO DE ESTEPONA	90,00	-	90,00	90,00
	ESTEPONA XXI CONTROL CONTABLE, S.L.	5,00	-	5,00	5,00
	ESTEPONA XXI CONTROL SERVICIOS, S.L.	5,00	-	5,00	5,00
		-----	-----	-----	-----
		100,00	-	100,00	100,00
IMAGEN ESTEPONA XXI, S.L.	AYUNTAMIENTO DE ESTEPONA	90,00	-	90,00	90,00
	ESTEPONA XXI CONTROL CONTABLE, S.L.	5,00	-	5,00	5,00

Entidad	Matriz	% Nominal	% Efectivo estatal	% Efectivo territorial	% Efectivo Público Total
	ESTEPONA XXI CONTROL SERVICIOS, S.L.	5,00	-	5,00	5,00
		-----	-----	-----	-----
JARDINES ESTEPONA XX1, S.L.	ESTEPONA XXI CONTROL CONTABLE, S.L.	100,00	-	100,00	100,00
	ESTEPONA XXI CONTROL SERVICIOS, S.L.	50,00	-	50,00	50,00
	ESTEPONA XXI CONTROL SERVICIOS, S.L.	50,00	-	50,00	50,00
		-----	-----	-----	-----
OBRAS ESTEPONA XXI, S.L.	AYUNTAMIENTO DE ESTEPONA	100,00	-	100,00	100,00
	AYUNTAMIENTO DE ESTEPONA	90,00	-	90,00	90,00
	ESTEPONA XXI CONTROL CONTABLE, S.L.	5,00	-	5,00	5,00
	ESTEPONA XXI CONTROL SERVICIOS, S.L.	5,00	-	5,00	5,00
		-----	-----	-----	-----
PLANEAMIENTO ESTEPONA XXI, S.L.	AYUNTAMIENTO DE ESTEPONA	100,00	-	100,00	100,00
	AYUNTAMIENTO DE ESTEPONA	90,00	-	90,00	90,00
	ESTEPONA XXI CONTROL CONTABLE, S.L.	5,00	-	5,00	5,00
	ESTEPONA XXI CONTROL SERVICIOS, S.L.	5,00	-	5,00	5,00
		-----	-----	-----	-----
PLANIFICACIÓN Y DESARROLLO URBANO DE ESTEPONA, S.L.	AYUNTAMIENTO DE ESTEPONA	100,00	-	100,00	100,00
PROMOCIÓN Y COMUNICACIÓN ESTEPONA, S.L.	AYUNTAMIENTO DE ESTEPONA	100,00	-	100,00	100,00
SERVICIOS ESTEPONA XXI, S.L.	AYUNTAMIENTO DE ESTEPONA	90,00	-	90,00	90,00
	ESTEPONA XXI CONTROL CONTABLE, S.L.	5,00	-	5,00	5,00
	ESTEPONA XXI CONTROL SERVICIOS, S.L.	5,00	-	5,00	5,00
		-----	-----	-----	-----
SERVICIOS MUNICIPALES ESTEPONA, S.L.	AYUNTAMIENTO DE ESTEPONA	100,00	-	100,00	100,00
SERVIPLUS ESTEPONA XXI, S.L.	ESTEPONA XXI CONTROL CONTABLE, S.L.	50,00	-	50,00	50,00
	ESTEPONA XXI CONTROL SERVICIOS, S.L.	50,00	-	50,00	50,00
		-----	-----	-----	-----
TELEVISIÓN MAR, S.L.	IMAGEN ESTEPONA XXI, S.L.	100,00	0,00	100,00	100,00
TRIBUTOS ESTEPONA XXI, S.L.	AYUNTAMIENTO DE ESTEPONA	99,27	-	99,27	99,27
	AYUNTAMIENTO DE ESTEPONA	90,00	-	90,00	90,00
	ESTEPONA XXI CONTROL CONTABLE, S.L.	5,00	-	5,00	5,00
	ESTEPONA XXI CONTROL SERVICIOS, S.L.	5,00	-	5,00	5,00

Entidad	Matriz	% Nominal	% Efectivo estatal	% Efectivo territorial	% Efectivo Público Total
		100,00	-	100,00	100,00
TURISMO Y ACTIVIDADES RECREATIVAS, S.L.	AYUNTAMIENTO DE ESTEPONA	100,00	-	100,00	100,00
AYUNTAMIENTO DE FALSET					
PRIORAT SOCIAL, S.L.	AYUNTAMIENTO DE FALSET	100,00	-	100,00	100,00
AYUNTAMIENTO DE FERROL					
EMPRESA MIXTA DE AGUAS DEL FERROL, S.A.	AYUNTAMIENTO DE FERROL	51,00	-	51,00	51,00
AYUNTAMIENTO DE FIGUERAS					
FIGUERES SERVICES, S.A.	AYUNTAMIENTO DE FIGUERAS	100,00	-	100,00	100,00
FISERSA AIGÜES, S.A.	FIGUERES SERVICES, S.A.	100,00	-	100,00	100,00
FISERSA INICIATIVES, S.A.	FIGUERES SERVICES, S.A.	100,00	-	100,00	100,00
FISERSA PROM, S.L.	FIGUERES SERVICES, S.A.	100,00	-	100,00	100,00
FISERSA TRANSPORTS, S.A.	FIGUERES SERVICES, S.A.	100,00	-	100,00	100,00
AYUNTAMIENTO DE FUENGIROLA					
ASERSAM	AYUNTAMIENTO DE FUENGIROLA	100,00	-	100,00	100,00
EQUIPO DE APOYO, S.A.	AYUNTAMIENTO DE FUENGIROLA	100,00	-	100,00	100,00
PARCESAM	AYUNTAMIENTO DE FUENGIROLA	100,00	-	100,00	100,00
PARQUESAM	AYUNTAMIENTO DE FUENGIROLA	100,00	-	100,00	100,00
PUERTO DEPORTIVO DE FUENGIROLA, S.A.	AYUNTAMIENTO DE FUENGIROLA	100,00	-	100,00	100,00
SERVICIOS Y MANTENIMIENTO, S.A.	AYUNTAMIENTO DE FUENGIROLA	100,00	-	100,00	100,00
AYUNTAMIENTO DE FUENLABRADA					
BALONCESTO FUENLABRADA, S.A.D. (7)	PATRONATO MUNICIPAL DE DEPORTES	99,35	-	99,35	99,35
	DIPUTACIÓN PROVINCIAL DE HUESCA	0,24	-	0,24	0,24
		99,59	-	99,59	99,59
E. PROMOCION URBANISTICA DE FUENLABRADA, S.A.	AYUNTAMIENTO DE FUENLABRADA	100,00	-	100,00	100,00
E.M. FUENLABRADA MEDIOS DE COMUNICACION, S.A.	AYUNTAMIENTO DE FUENLABRADA	100,00	-	100,00	100,00
E.M. TRANSPORTES DE FUENLABRADA, S.A.	AYUNTAMIENTO DE FUENLABRADA	100,00	-	100,00	100,00
AYUNTAMIENTO DE FUENTE DEL MAESTRE					
MATADERO LA FUENTE, S.L.	AYUNTAMIENTO DE FUENTE DEL MAESTRE	100,00	-	100,00	100,00

Entidad	Matriz	% Nominal	% Efectivo estatal	% Efectivo territorial	% Efectivo Público Total
AYUNTAMIENTO DE FUENTEHERIDOS					
FUENTEHERIDOS SIGLO XXI, S.L.	AYUNTAMIENTO DE FUENTEHERIDOS	100,00	-	100,00	100,00
AYUNTAMIENTO DE FUENTES DE ANDALUCÍA					
SODEFAND, S.L.	AYUNTAMIENTO DE FUENTES DE ANDALUCÍA	100,00	-	100,00	100,00
AYUNTAMIENTO DE GANDÍA					
AGENCIA MUNICIPAL HABITATGE I URBANISME SOSTENIBLE S.A.	AYUNTAMIENTO DE GANDÍA	100,00	-	100,00	100,00
TELEVISION PUBLICA GANDIA, S.L.	AYUNTAMIENTO DE GANDÍA	100,00	-	100,00	100,00
AYUNTAMIENTO DE GATIKA					
GATIKAKO HERRI SUSTAPENAK	AYUNTAMIENTO DE GATIKA	100,00	-	100,00	100,00
AYUNTAMIENTO DE GAVÁ					
E. PRESTACIO DE SERVEIS AL CIUTADA, S.A.	AYUNTAMIENTO DE GAVÁ	100,00	-	100,00	100,00
GAVA TELEVISION	AYUNTAMIENTO DE GAVÁ	100,00	-	100,00	100,00
GAVANENCA D'OBRES, S.L.	E. PRESTACIO DE SERVEIS AL CIUTADA, S.A.	100,00	-	100,00	100,00
GAVANENCA DE TERRENYS I INMOBLES, S.A.	AYUNTAMIENTO DE GAVÁ	100,00	-	100,00	100,00
AYUNTAMIENTO DE GELVES					
PROMOCIÓN LOCAL DE GELVES, S.L. (7)	AYUNTAMIENTO DE GELVES	84,00	-	84,00	84,00
	SEVILLA SIGLO XXI, S.A.	16,00	-	16,00	16,00
		-----		-----	-----
		100,00		100,00	100,00
PUERTO GELVES, S.L.	AYUNTAMIENTO DE GELVES	100,00	-	100,00	100,00
AYUNTAMIENTO DE GERENA					
GERENA SIGLO XXI, S.L. (7)	AYUNTAMIENTO DE GERENA	98,00	-	98,00	98,00
	SEVILLA SIGLO XXI, S.A.	1,00	-	1,00	1,00
	SOCIEDAD PROVINCIAL DE INFORMATICA DE SEVILLA, S.A.	1,00	-	1,00	1,00
		-----		-----	-----
		100,00		100,00	100,00
AYUNTAMIENTO DE GERONA					
CEMENTERI DE GIRONA, S.A.	AYUNTAMIENTO DE GERONA	51,00	-	51,00	51,00
DEPURACIO D' AIGUES RESIDUALS, S.A. (7) .	AYUNTAMIENTO DE GERONA	73,00	-	73,00	73,00
	AYUNTAMIENTO DE SALT	23,00	-	23,00	23,00

Entidad	Matriz	% Nominal	% Efectivo estatal	% Efectivo territorial	% Efectivo Público Total
	AYUNTAMIENTO DE SARRIÁ	4,00	-	4,00	4,00
		-----	-----	-----	-----
		100,00	-	100,00	100,00
INCINERACIO DE RESIDUS SOLIDS URBANS, S.A. (7) .	AYUNTAMIENTO DE GERONA	73,00	-	73,00	73,00
	AYUNTAMIENTO DE SALT	23,00	-	23,00	23,00
	AYUNTAMIENTO DE SARRIÁ	4,00	-	4,00	4,00
		-----	-----	-----	-----
		100,00	-	100,00	100,00
INICIATIVAS Y PROYECTOS MUNICIPALES, S.A.	AYUNTAMIENTO DE GERONA	100,00	-	100,00	100,00
TRANSPORTS MUNICIPALS DEL GIRONES, S.A.	AYUNTAMIENTO DE GERONA	98,50	-	98,50	98,50
VIVENDES DE GIRONA, S.A.	INICIATIVAS Y PROYECTOS MUNICIPALES, S.A.	71,43	-	71,43	71,43
AYUNTAMIENTO DE GETAFE					
EL APEADERO URBANO S.L.U.	GETAFE INICIATIVAS, S.A.	100,00	-	100,00	100,00
EMPRESA MUNICIPAL DEL SUELO Y LA VIVIENDA DE GETAFE	AYUNTAMIENTO DE GETAFE	100,00	-	100,00	100,00
GETAFE INICIATIVAS, S.A.	AYUNTAMIENTO DE GETAFE	100,00	-	100,00	100,00
INICIATIVAS Y SERVICIOS ESPECIALIZADOS DE SEGURIDAD, S.A.	GETAFE INICIATIVAS, S.A.	51,00	-	51,00	51,00
LIMPIEZA Y MEDIO AMBIENTE, S.A. MUNICIPAL	AYUNTAMIENTO DE GETAFE	100,00	-	100,00	100,00
AYUNTAMIENTO DE GETARIA					
GETARIA LANTZEN, S.A.	AYUNTAMIENTO DE GETARIA	100,00	-	100,00	100,00
AYUNTAMIENTO DE GETXO					
PUERTO DEPORTIVO EL ABRA-GETXO, S.A. (7) .	AYUNTAMIENTO DE GUECHO	66,75	-	66,75	66,75
	COMUNIDAD AUTÓNOMA DE EUSKADI	33,25	-	33,25	33,25
		-----	-----	-----	-----
		100,00	-	100,00	100,00
AYUNTAMIENTO DE GIJÓN					
CEMENTERIOS DE GIJÓN, S.A.	AYUNTAMIENTO DE GIJÓN	50,82	-	50,82	50,82
CENTRO MUNICIPAL DE EMPRESAS DE GIJON, S.A.	AYUNTAMIENTO DE GIJÓN	100,00	-	100,00	100,00
EMPRESA MUNICIPAL DE AGUAS DE GIJON, S.A.	AYUNTAMIENTO DE GIJÓN	100,00	-	100,00	100,00
EMPRESA MUNICIPAL DE LA VIVIENDA DE GIJON, S.L.	AYUNTAMIENTO DE GIJÓN	100,00	-	100,00	100,00
EMPRESA MUNICIPAL DE LIMPIEZAS DE GIJON, S.A.	AYUNTAMIENTO DE GIJÓN	100,00	-	100,00	100,00
EMPRESA MUNICIPAL DE TRANSPORTES URBANOS DE GIJON, S.A.	AYUNTAMIENTO DE GIJÓN	100,00	-	100,00	100,00

Entidad	Matriz	% Nominal	% Efectivo estatal	% Efectivo territorial	% Efectivo Público Total
EMPRESA MUNICIPAL DEL TEATRO JOVELLANOS DE GIJÓN, S.A.	AYUNTAMIENTO DE GIJÓN	100,00	-	100,00	100,00
JARDIN BOTÁNICO ATLÁNTICO, S.A.	AYUNTAMIENTO DE GIJÓN	100,00	-	100,00	100,00
SOCIEDAD MIXTA DE TURISMO Y FESTEJOS DE GIJÓN, S.A.	AYUNTAMIENTO DE GIJÓN	60,00	-	60,00	60,00
AYUNTAMIENTO DE GIRONELLA					
INICIATIVES I SERV. GIRONELLA, S.L.	AYUNTAMIENTO DE GIRONELLA	100,00	-	100,00	100,00
AYUNTAMIENTO DE GRANADA					
EMPRESA MUNICIPAL DE AGUAS Y SANEAMIENTOS DE GRANADA, S.A.	AYUNTAMIENTO DE GRANADA	51,00	-	51,00	51,00
EMPRESA MUNICIPAL DE LA VIVIENDA Y EL SUELO, S.A.	AYUNTAMIENTO DE GRANADA	100,00	-	100,00	100,00
EMPRESA MUNICIPAL DEL CEMENTERIO, S.A.	AYUNTAMIENTO DE GRANADA	100,00	-	100,00	100,00
MERCADOS CENTRALES DE ABASTECIMIENTO DE GRANADA, S.A. (8)	MERCADOS CENTRALES DE ABASTECIMIENTO, S.A.	48,50	48,50	0,00	48,50
	AYUNTAMIENTO DE GRANADA	51,00	-	51,00	51,00
		-----	-----	-----	-----
		99,50	48,50	51,00	99,50
AYUNTAMIENTO DE GRANADILLA DE ABONA					
E. M. GRANADILLA SUELO SUR, S.L.	AYUNTAMIENTO DE GRANADILLA DE ABONA	100,00	-	100,00	100,00
AYUNTAMIENTO DE GRANOLLERS					
GRANOLLERS ESCENA, S.L.	AYUNTAMIENTO DE GRANOLLERS	100,00	-	100,00	100,00
GRANOLLERS PROMOCIONS, S.A.	AYUNTAMIENTO DE GRANOLLERS	100,00	-	100,00	100,00
AYUNTAMIENTO DE GRIÑÓN					
E.M. DE LA VIVIENDA DE GRIÑÓN, S.A.	AYUNTAMIENTO DE GRIÑÓN	100,00	-	100,00	100,00
AYUNTAMIENTO DE GUADARRAMA					
S. M. VIVIENDA, PATRIMONIO E INFRAESTRUCTURA DE GUADARRAMA, S.L.	AYUNTAMIENTO DE GUADARRAMA	100,00	-	100,00	100,00
SERVICIO AL MAYOR DE GUADARRAMA, S.L.U.	AYUNTAMIENTO DE GUADARRAMA	100,00	-	100,00	100,00
AYUNTAMIENTO DE GUADIX					
AGUAS DE GUADIX, S.A.	AYUNTAMIENTO DE GUADIX	60,00	-	60,00	60,00
E. P. VIVIENDA Y SUELO DE GUADIX, S.A.	AYUNTAMIENTO DE GUADIX	100,00	-	100,00	100,00
AYUNTAMIENTO DE GUALBA					
PROM. M. GUALBA, S.L.	AYUNTAMIENTO DE GUALBA	100,00	-	100,00	100,00
AYUNTAMIENTO DE GUARDAMAR DEL SEGURA					

Entidad	Matriz	% Nominal	% Efectivo estatal	% Efectivo territorial	% Efectivo Público Total
GESTIÓ MUNICIPAL DE NETEJA, S.L.	AYUNTAMIENTO DE GUARDAMAR DEL SEGURA	100,00	-	100,00	100,00
MARINA DE LAS DUNAS, S.A.	AYUNTAMIENTO DE GUARDAMAR DEL SEGURA	100,00	-	100,00	100,00
AYUNTAMIENTO DE GUARDIOLA DE BERGUEDÁ					
GUARDIOLA URBANA, S.L.	AYUNTAMIENTO DE GUARDIOLA DE BERGUEDÁ	100,00	-	100,00	100,00
AYUNTAMIENTO DE GUAREÑA					
AGROPECUARIA MUNICIPAL GUAREÑA, S.A.	AYUNTAMIENTO DE GUAREÑA	100,00	-	100,00	100,00
MEDIOS DE COMUNICACIÓN AUDIOVISUALES, S.L.	AYUNTAMIENTO DE GUAREÑA	100,00	-	100,00	100,00
AYUNTAMIENTO DE HELECHOSA DE LOS MONTES					
APROVECHAMIENTO DE RECURSOS NATURALES, S.L.	AYUNTAMIENTO DE HELECHOSA DE LOS MONTES	100,00	-	100,00	100,00
AYUNTAMIENTO DE HERRERA DEL DUQUE					
HEFORSA (EN LIQUIDACION)	AYUNTAMIENTO DE HERRERA DEL DUQUE	100,00	-	100,00	100,00
AYUNTAMIENTO DE HIGUERA LA REAL					
SOCIEDAD DESARROLLO DE HIGUERA, S.A	AYUNTAMIENTO DE HIGUERA LA REAL	100,00	-	100,00	100,00
AYUNTAMIENTO DE HONDARRIBIA					
HONDARRIBIA LANTZEN, S.A.	AYUNTAMIENTO DE HONDARRIBIA	100,00	-	100,00	100,00
AYUNTAMIENTO DE HORNACHUELOS					
SOCIEDAD DE DESARROLLO DE HORNACHUELOS, S.A.	AYUNTAMIENTO DE HORNACHUELOS	100,00	-	100,00	100,00
AYUNTAMIENTO DE HUELVA					
EMPRESA MUNICIPAL DE AGUAS DE HUELVA, S.A	AYUNTAMIENTO DE HUELVA	100,00	-	100,00	100,00
EMPRESA MUNICIPAL DE LA VIVIENDA DE HUELVA, S.A.	AYUNTAMIENTO DE HUELVA	100,00	-	100,00	100,00
EMPRESA MUNICIPAL DE TRANSPORTES URBANOS, S.A	AYUNTAMIENTO DE HUELVA	100,00	-	100,00	100,00
EMPRESA MUNICIPAL HUELVA DEPORTE, S.L.	AYUNTAMIENTO DE HUELVA	100,00	-	100,00	100,00
EMPRESA MUNICIPAL LIMPIEZA DE COLEGIOS Y DEPENDENCIAS MUNICIPALES, S.A.	AYUNTAMIENTO DE HUELVA	100,00	-	100,00	100,00
SOCIEDAD DE FOMENTO INDUSTRIAL HUELVA ALIMENTARIA, S.A.	AYUNTAMIENTO DE HUELVA	100,00	-	100,00	100,00
AYUNTAMIENTO DE HUÉRCAL-OVERA					
GESTIÓN DE SERVICIOS PÚBLICOS HUÉRCAL-OVERA, S.L.	AYUNTAMIENTO DE HUÉRCAL-OVERA	100,00	-	100,00	100,00
RADIO HUÉRCAL-OVERA, S.L.	AYUNTAMIENTO DE HUÉRCAL-OVERA	100,00	-	100,00	100,00
AYUNTAMIENTO DE HUÉVAR DEL ALJARAFE					
SOCIEDAD PARA EL DESARROLLO INDUSTRIAL DE HUEVAR, S.L. (7)	AYUNTAMIENTO DE HUÉVAR DEL ALJARAFE	67,95	-	67,95	67,95

Entidad	Matriz	% Nominal	% Efectivo estatal	% Efectivo territorial	% Efectivo Público Total
	DIPUTACIÓN PROVINCIAL DE SEVILLA	32,05	-	32,05	32,05
		-----	-----	-----	-----
		100,00	0,00	100,00	100,00
AYUNTAMIENTO DE IBARRA					
APATTAERREKAKO INDUSTRIGUNEA, S.L.(7)	AYUNTAMIENTO DE IBARRA	43,36	-	43,36	43,36
	AYUNTAMIENTO DE TOLOSA	39,91	-	39,91	39,91
	VARIAS ENTIDADES LOCALES DE GUIPUZCOA	16,73	-	16,73	16,73
		-----	-----	-----	-----
		100,00	-	100,00	100,00
AYUNTAMIENTO DE IBIZA					
S. INICIATIVAS M. VILA, S.A.	AYUNTAMIENTO DE EIVISSA	100,00	-	100,00	100,00
AYUNTAMIENTO DE IDIAZABAL					
GUARDIGAIN, S.A.	AYUNTAMIENTO DE IDIAZABAL	100,00	-	100,00	100,00
AYUNTAMIENTO DE IGUALADA					
PROM. IGUALADINA M. D'HABITATGES, S.L.	AYUNTAMIENTO DE IGUALADA	100,00	-	100,00	100,00
SOCIEDAD IGUALADINA MUNICIPAL D'APARCAMENTS	AYUNTAMIENTO DE IGUALADA	100,00	-	100,00	100,00
AYUNTAMIENTO DE INGENIO					
SOCIEDAD MUNICIPAL GESTIÓN, S.L. (INGENIO)	AYUNTAMIENTO DE INGENIO	100,00	-	100,00	100,00
AYUNTAMIENTO DE IRÚN					
AGENCIA DE DESARROLLO DEL BIDASOA (7)	AYUNTAMIENTO DE IRÚN	80,00	-	80,00	80,00
	AYUNTAMIENTO DE HONDARRIBIA	20,00	-	20,00	20,00
		-----	-----	-----	-----
		100,00	-	100,00	100,00
IRUNGO ETXEBITZARAKO ELK. PUB. - SDAD. PUB. DE VIVIENDA DE IRUN	AYUNTAMIENTO DE IRÚN	100,00	-	100,00	100,00
RECINTO FERIA DEL BIDASOA (7)	AYUNTAMIENTO DE IRÚN	99,08	-	99,08	99,08
	CONSORCIO TRANSFRONTERIZO BIDASOA-TXINGUDI(7)	0,92	-	0,69	0,69
		-----	-----	-----	-----
		100,00	-	99,77	99,77
SOCIEDAD PROMOTORA DE LA ZONA ADUANERA DE IRUN, S.A. (7) .	AYUNTAMIENTO DE IRÚN	30,91	-	30,91	30,91
	COMUNIDAD AUTÓNOMA DE EUSKADI	30,77	-	30,77	30,77
	DIPUTACIÓN FORAL DE GUIPUZCOA	30,77	-	30,77	30,77
		-----	-----	-----	-----

Entidad	Matriz	% Nominal	% Efectivo estatal	% Efectivo territorial	% Efectivo Público Total
		92,45	-	92,45	92,45
AYUNTAMIENTO DE IRUÑA DE OCA					
IRUÑA DE OCA SOCIEDAD URBANISTICA, S.A.	AYUNTAMIENTO DE IRUÑA DE OCA	100,00	-	100,00	100,00
AYUNTAMIENTO DE IZNALLOZ					
E. M. DE VIVIENDA Y SUELO DE IZNALLOZ, S.A.	AYUNTAMIENTO DE IZNALLOZ	100,00	-	100,00	100,00
AYUNTAMIENTO DE JAEN					
EMPRESA PUBLICA DE APARCAMIENTOS Y SERVICIOS MUNICIPALES, S.A.	AYUNTAMIENTO DE JAEN	100,00	-	100,00	100,00
GESTORA DEL NUEVO POLÍGONO INDUSTRIAL, S.A.	AYUNTAMIENTO DE JAEN	70,00	-	70,00	70,00
S.M. COMUNICACIÓN E IMAGEN, S.A.	AYUNTAMIENTO DE JAEN	100,00	-	100,00	100,00
SOCIEDAD MUNICIPAL DE VIVIENDA DE JAEN, S.A.	AYUNTAMIENTO DE JAEN	100,00	-	100,00	100,00
AYUNTAMIENTO DE JÁVEA					
E.M. DE AGUAS DE JAVEA	AYUNTAMIENTO DE JÁVEA	100,00	-	100,00	100,00
AYUNTAMIENTO DE JEREZ DE LA FRONTERA					
AGUAS DE JEREZ EMPRESA MUNICIPAL, S.A.	AYUNTAMIENTO DE JEREZ DE LA FRONTERA	100,00	-	100,00	100,00
CIRCUITO DE JEREZ, S.A. (7)	AYUNTAMIENTO DE JEREZ DE LA FRONTERA	99,16	-	99,16	99,16
	SOCIEDAD PARA LA PROMOCION Y RECONVERSION ECONOMICA DE ANDALUCIA S.A.	0,84	-	0,84	0,84
		-----	-----	-----	-----
		100,00	-	100,00	100,00
CORPORACION MUNICIPAL DE JEREZ, S.A.	AYUNTAMIENTO DE JEREZ DE LA FRONTERA	100,00	-	100,00	100,00
EMPRESA MUNICIPAL DE LA VIVIENDA DE JEREZ, S.A.	AYUNTAMIENTO DE JEREZ DE LA FRONTERA	100,00	-	100,00	100,00
EMPRESA MUNICIPAL DEL SUELO DE JEREZ, S.A.	AYUNTAMIENTO DE JEREZ DE LA FRONTERA	100,00	-	100,00	100,00
EXPLORACIONES DE LOS MONTES DE PROPIOS, EMPRESA MUNICIPAL, S.A.	AYUNTAMIENTO DE JEREZ DE LA FRONTERA	100,00	-	100,00	100,00
GERENCIA LOCAL DE DESARROLLO ECONOMICO EMPRESA MIXTA, S.A.	AYUNTAMIENTO DE JEREZ DE LA FRONTERA	76,92	-	76,92	76,92
JEREZ COMUNICACION MUNICIPAL, S.A.	AYUNTAMIENTO DE JEREZ DE LA FRONTERA	100,00	-	100,00	100,00
JEREZ RECAUDACION Y SERVICIOS, S.A.	AYUNTAMIENTO DE JEREZ DE LA FRONTERA	100,00	-	100,00	100,00
JEREZ SISTEMAS Y TELECOMUNICACIONES, S.A.	AYUNTAMIENTO DE JEREZ DE LA FRONTERA	20,00	-	20,00	20,00
	GERENCIA MUNICIPAL DE URBANISMO DE JEREZ DE LA FRONTERA	20,00	-	20,00	20,00
	EMPRESA MUNICIPAL DE LA VIVIENDA DE JEREZ, S.A.	20,00	-	20,00	20,00
	JEREZ RECAUDACION Y SERVICIOS, S.A.	20,00	-	20,00	20,00

Entidad	Matriz	% Nominal	% Efectivo estatal	% Efectivo territorial	% Efectivo Público Total
	AGUAS DE JEREZ EMPRESA MUNICIPAL, S.A.	20,00	-	20,00	20,00
		-----	-----	-----	-----
		100,00	-	100,00	100,00
MERCADOS CENTRALES DE ABASTECIMIENTO DE JEREZ, S.A. (8)	MERCADOS CENTRALES DE ABASTECIMIENTO, S.A.	48,60	48,60	0,00	48,60
	AYUNTAMIENTO DE JEREZ DE LA FRONTERA	51,14	-	51,14	51,14
		-----	-----	-----	-----
		99,74	48,60	51,14	99,74
XEREZ 21 SEED FESTIVAL	CORPORACION MUNICIPAL DE JEREZ, S.A.	50,25	-	50,25	50,25
AYUNTAMIENTO DE JUMILLA					
AGUAS DE JUMILLA, S.A.	AYUNTAMIENTO DE JUMILLA	51,00	-	51,00	51,00
AYUNTAMIENTO DE KUARTANGO					
KUARTANGO GEST. M., S.A.	AYUNTAMIENTO DE KUARTANGO	100,00	-	100,00	100,00
KUARTANGO S. URBANÍSTICA, S.A.	AYUNTAMIENTO DE KUARTANGO	100,00	-	100,00	100,00
AYUNTAMIENTO DE L'AMETLLA DEL VALLÉS					
PROMOCIONS M. L'AMETLLA 2004, S.L.U.	AYUNTAMIENTO DE L'AMETLLA DEL VALLÉS	100,00	-	100,00	100,00
AYUNTAMIENTO DE L'HOSPITALET DE LLOBREGAT					
L' H 2010, S.A.	AYUNTAMIENTO DE L'HOSPITALET DE LLOBREGAT	100,00	-	100,00	100,00
LA FARGA, GESTIO D'EQUIPAMENTS MUNICIPALS, S.A.	AYUNTAMIENTO DE L'HOSPITALET DE LLOBREGAT	100,00	-	100,00	100,00
AYUNTAMIENTO DE LA CARLOTA					
PROMOCIÓN MUNICIPAL DE VIVIENDAS DE LA CARLOTA, S.A.	AYUNTAMIENTO DE LA CARLOTA	100,00	-	100,00	100,00
AYUNTAMIENTO DE LA CAROLINA					
EMPRESA PUBLICA INICIATIVAS CAROLINENSES	AYUNTAMIENTO DE LA CAROLINA	100,00	-	100,00	100,00
AYUNTAMIENTO DE LA CORUÑA					
EMALCASA SERVIVIOS, S.A.	AYUNTAMIENTO DE LA CORUÑA	100,00	-	100,00	100,00
EMPRESA MUNICIPAL DE AGUAS DE LA CORUÑA, S.A.	AYUNTAMIENTO DE LA CORUÑA	100,00	-	100,00	100,00
AYUNTAMIENTO DE LA LANTEJUELA					
EMDELAN, S.L.	AYUNTAMIENTO DE LA LANTEJUELA	100,00	-	100,00	100,00
AYUNTAMIENTO DE LA LINEA DE LA CONCEPCIÓN					
E. M. SUELO Y VIVIENDA, S.L.	AYUNTAMIENTO DE LA LINEA DE LA CONCEPCIÓN	100,00	-	100,00	100,00
MATADERO LINENSE S.L.	AYUNTAMIENTO DE LA LINEA DE LA CONCEPCIÓN	100,00	-	100,00	100,00

Entidad	Matriz	% Nominal	% Efectivo estatal	% Efectivo territorial	% Efectivo Público Total
S. M. COMUNICACIÓN, S.L.	AYUNTAMIENTO DE LA LINEA DE LA CONCEPCIÓN	100,00	-	100,00	100,00
S.M. EL CONCHAL, S.A.	AYUNTAMIENTO DE LA LINEA DE LA CONCEPCIÓN	100,00	-	100,00	100,00
SERVICIO HEMODIÁLISIS LINENSES, S.L.	AYUNTAMIENTO DE LA LINEA DE LA CONCEPCIÓN	51,00	-	51,00	51,00
AYUNTAMIENTO DE LA LUISIANA					
SOCIEDAD MUNICIPAL MERCANTIL LOS MOTILLOS, S.L.	AYUNTAMIENTO DE LA LUISIANA	100,00	-	100,00	100,00
AYUNTAMIENTO DE LA MERCA					
E.M. DE INVERSIONES Y DESARROLLO URBANÍSTICO, S.A.	AYUNTAMIENTO DE LA MERCA	100,00	-	100,00	100,00
AYUNTAMIENTO DE LA POBLA DE LILLET					
SOCIETAT M. D'HABITATGE DE LA POBLA DE LILLET, S.L.	AYUNTAMIENTO DE LA POBLA DE LILLET	80,00	-	80,00	80,00
AYUNTAMIENTO DE LA POBLA DE SEGUR					
E.M. D'INICIATIVES I SERVEIS LA POBLA DE SEGUR, S.L.U.	AYUNTAMIENTO DE LA POBLA DE SEGUR	100,00	-	100,00	100,00
AYUNTAMIENTO DE LA PUEBLA DE CAZALLA					
MORISCA DE COMUNICACIÓN, S.A.	AYUNTAMIENTO DE LA PUEBLA DE CAZALLA	100,00	-	100,00	100,00
PRODEPUEBLA, S.L. (7)	AYUNTAMIENTO DE LA PUEBLA DE CAZALLA	83,33	-	83,33	83,33
	DIPUTACIÓN PROVINCIAL DE SEVILLA	16,67	-	16,67	16,67
		-----	-----	-----	-----
		100,00	-	100,00	100,00
AYUNTAMIENTO DE LA RINCONADA					
RINCONADA SIGLO XXI E.M. VIVIENDA, S.A.	AYUNTAMIENTO DE LA RINCONADA	100,00	-	100,00	100,00
SOCIEDAD PARA EL DESARROLLO ECONÓMICO DE RINCONADA, S.A.	AYUNTAMIENTO DE LA RINCONADA	100,00	-	100,00	100,00
AYUNTAMIENTO DE LA RODA DE ANDALUCÍA					
SOCIEDAD PARA EL DESARROLLO DE LA RODA DE ANDALUCÍA, S.A. (7)	AYUNTAMIENTO DE LA RODA DE ANDALUCÍA	91,66	-	91,66	91,66
	SEVILLA SIGLO XXI, S.A.	8,31	-	8,31	8,31
	SOCIEDAD PROVINCIAL DE INFORMATICA DE SEVILLA, S.A.	0,03	-	0,03	0,03
		-----	-----	-----	-----
		100,00	-	100,00	100,00
AYUNTAMIENTO DE LA SEU D'URGELL					
PARC DEL SEGRE, S.A.	AYUNTAMIENTO DE LA SEU D'URGELL	100,00	-	100,00	100,00
TURISME LA SEU, S.A. (7)	AYUNTAMIENTO DE LA SEU D'URGELL	70,00	-	70,00	70,00
	COMARCA ALT URGELL	10,00	-	10,00	10,00
		-----	-----	-----	-----

Entidad	Matriz	% Nominal	% Efectivo estatal	% Efectivo territorial	% Efectivo Público Total
AYUNTAMIENTO DE LA UNIÓN		80,00	-	80,00	80,00
LA UNIÓN SERVICIOS MUNICIPALES, S.A.	AYUNTAMIENTO DE LA UNIÓN	51,00	-	51,00	51,00
AYUNTAMIENTO DE LAGUARDIA					
PROYECTO INTEGRAL BARBACANA, S.L.	AYUNTAMIENTO DE LAGUARDIA	100,00	-	100,00	100,00
AYUNTAMIENTO DE LAGUNA DE DUERO					
EL PRADO BOYAL, S.A.	AYUNTAMIENTO DE LAGUNA DE DUERO	100,00	-	100,00	100,00
AYUNTAMIENTO DE LANTARÓN					
SUZTATU, S. PROM. Y DESARROLLO DE LANTARÓN	AYUNTAMIENTO DE LANTARÓN	100,00	-	100,00	100,00
AYUNTAMIENTO DE LAREDO					
E. M. VIVIENDA DE LAREDO, S.A.	AYUNTAMIENTO DE LAREDO	100,00	-	100,00	100,00
AYUNTAMIENTO DE LAS CABEZAS DE SAN JUAN					
GESTORA DEL PARQUE INDUSTRIAL DE LAS CABEZAS DE SAN JUAN UGIA, S.A. (7)	AYUNTAMIENTO DE LAS CABEZAS DE SAN JUAN	91,92	-	91,92	91,92
	DIPUTACIÓN PROVINCIAL DE SEVILLA	8,04	-	8,04	8,04
	SOCIEDAD PROVINCIAL DE INFORMATICA DE SEVILLA, S.A.	0,04	-	0,04	0,04
		-----	-----	-----	-----
		100,00	-	100,00	100,00
AYUNTAMIENTO DE LAS GABIAS					
SUGARBIA, S.A.	AYUNTAMIENTO DE LAS GABIAS	100,00	-	100,00	100,00
AYUNTAMIENTO DE LAS NAVAS DEL MARQUÉS					
Montes de las Navas, S.A. (7)	AYUNTAMIENTO DE LAS NAVAS DEL MARQUÉS	70,00	-	70,00	70,00
	JUNTA DE CASTILLA Y LEÓN	20,00	-	20,00	20,00
	DIPUTACIÓN PROVINCIAL DE AVILA	10,00	-	10,00	10,00
		-----	-----	-----	-----
		100,00	-	100,00	100,00
AYUNTAMIENTO DE LAS PALMAS DE GRAN CANARIA					
EMPRESA DE RECAUDACION EJECUTIVA DE LAS PALMAS, S.A.	AYUNTAMIENTO DE LAS PALMAS DE GRAN CANARIA	100,00	-	100,00	100,00
GUAGUAS MUNICIPALES, S.A.	AYUNTAMIENTO DE LAS PALMAS DE GRAN CANARIA	100,00	-	100,00	100,00
HOTEL SANTA CATALINA, S.A.	AYUNTAMIENTO DE LAS PALMAS DE GRAN CANARIA	100,00	-	100,00	100,00
PROMOCION DE LA CIUDAD DE LAS PALMAS DE GRAN CANARIA, S.A.	AYUNTAMIENTO DE LAS PALMAS DE GRAN CANARIA	100,00	-	100,00	100,00

Entidad	Matriz	% Nominal	% Efectivo estatal	% Efectivo territorial	% Efectivo Público Total
S.M. DE APARCAMIENTOS DE LAS PALMAS DE GRAN CANARIA, S.A.	AYUNTAMIENTO DE LAS PALMAS DE GRAN CANARIA	100,00	-	100,00	100,00
S.M. DE GESTION URBANISTICA DE LAS PALMAS DE GRAN CANARIA, S.A.	AYUNTAMIENTO DE LAS PALMAS DE GRAN CANARIA	100,00	-	100,00	100,00
AYUNTAMIENTO DE LAS ROZAS DE MADRID					
SOCIEDAD URBANISTICA MUNICIPAL NOVAPARK, S.A.	AYUNTAMIENTO DE LAS ROZAS DE MADRID	100,00	-	100,00	100,00
AYUNTAMIENTO DE LAZKAO					
LAZKAO LANTZEN, S.A.	AYUNTAMIENTO DE LAZKAO	100,00	-	100,00	100,00
AYUNTAMIENTO DE LEBRIJA					
INMUVISA DE LEBRIJA	AYUNTAMIENTO DE LEBRIJA	100,00	-	100,00	100,00
AYUNTAMIENTO DE LEGANÉS					
EMPRESA MUNICIPAL DEL SUELO DE LEGANES, S.A.	AYUNTAMIENTO DE LEGANÉS	100,00	-	100,00	100,00
LEGACOM COMUNICACIONES, S.A.	AYUNTAMIENTO DE LEGANÉS	100,00	-	100,00	100,00
AYUNTAMIENTO DE LEGAZPI					
HERRIGINTZA, S.A.	AYUNTAMIENTO DE LEGAZPI	100,00	-	100,00	100,00
AYUNTAMIENTO DE LEKEITIO					
ERRAZTEN, S.A.	AYUNTAMIENTO DE LEKEITIO	100,00	-	100,00	100,00
AYUNTAMIENTO DE LEÓN					
EMPRESA MIXTA MATADERO DE LEÓN, S.A. (11)	AYUNTAMIENTO DE LEÓN	99,00	-	99,00	99,00
	MERCADOS CENTRALES DE ABASTECIMIENTO DE LEON, S.A. (8) .	1,00	0,37	0,63	1,00
		-----	-----	-----	-----
		100,00	0,37	99,63	100,00
INSTITUTO LEONÉS DE DESARROLLO ECONÓMICO, FORMACIÓN Y EMPLEO, MERCADOS CENTRALES DE ABASTECIMIENTO DE LEON, S.A. (8) .	AYUNTAMIENTO DE LEÓN	80,00	-	80,00	80,00
	MERCADOS CENTRALES DE ABASTECIMIENTO, S.A.	36,80	36,80	0,00	36,80
	AYUNTAMIENTO DE LEÓN	63,20	-	63,20	63,20
		-----	-----	-----	-----
		100,00	36,80	63,20	100,00
S. URB. REHABILITACIÓN Y GESTIÓN DE LA CIUDAD ANTIGUA DE LEÓN, S.A.	AYUNTAMIENTO DE LEÓN	100,00	-	100,00	100,00
AYUNTAMIENTO DE LERIDA					
EMPRESA MUNICIPAL D'URBANISME DE LLEIDA, S.L.	AYUNTAMIENTO DE LERIDA	100,00	-	100,00	100,00
EMPRESA MUNICIPAL DE SERVEIS COMUNITARIS, S.A.	AYUNTAMIENTO DE LERIDA	100,00	-	100,00	100,00
LLOTJA AGROPECUARIA MERCOLLEIDA, S.A.	AYUNTAMIENTO DE LERIDA	86,84	-	86,84	86,84

Entidad	Matriz	% Nominal	% Efectivo estatal	% Efectivo territorial	% Efectivo Público Total
AYUNTAMIENTO DE LES FRANQUESES DEL VALLÉS					
ENTORN VERD, S.A.	AYUNTAMIENTO DE LES FRANQUESES DEL VALLÉS	100,00	-	100,00	100,00
LES FRANQUESES DINAMITZACIÓ ECONÓMICA, S.L.	AYUNTAMIENTO DE LES FRANQUESES DEL VALLÉS	100,00	-	100,00	100,00
AYUNTAMIENTO DE LLICÁ D'AMUNT					
STAT. MPAL. D'HABITATGES LLICA D'AMUNT, S.L.	AYUNTAMIENTO DE LLICÁ D'AMUNT	75,69	-	75,69	75,69
AYUNTAMIENTO DE LLUCMAJOR					
E. M. SERVICIOS LLUCMAJOR, S.A.	AYUNTAMIENTO DE LLUCMAJOR	100,00	-	100,00	100,00
AYUNTAMIENTO DE LOGROÑO					
LOGROÑO DEPORTE, S.A.	AYUNTAMIENTO DE LOGROÑO	100,00	-	100,00	100,00
AYUNTAMIENTO DE LOJA					
E. M. DE AGUAS DE LOJA, S.A.	AYUNTAMIENTO DE LOJA	100,00	-	100,00	100,00
EMUVILOJA, S.A.	AYUNTAMIENTO DE LOJA	100,00	-	100,00	100,00
MEDIOS DE COMUNICACION DE LOJA, S.A.	AYUNTAMIENTO DE LOJA	100,00	-	100,00	100,00
AYUNTAMIENTO DE LORA DEL RÍO					
SOCIEDAD COMARCAL LA ACEÑA, S.L. (7)	AYUNTAMIENTO DE LORA DEL RÍO	40,80	-	40,80	40,80
	SEVILLA SIGLO XXI, S.A.	30,00	-	30,00	30,00
	AYUNTAMIENTO DE VILLANUEVA DEL RIO Y MINAS	13,00	-	13,00	13,00
	AYUNTAMIENTO DE PEÑAFLORES	8,60	-	8,60	8,60
	AYUNTAMIENTO DE ALCOLEA DEL RIO	7,60	-	7,60	7,60
		-----		-----	-----
		100,00	-	100,00	100,00
SOCIEDAD PARA EL DESARROLLO ECONÓMICO LOREÑO, S.L. (7)	AYUNTAMIENTO DE LORA DEL RÍO	80,00	-	80,00	80,00
	SEVILLA SIGLO XXI, S.A.	20,00	-	20,00	20,00
		-----		-----	-----
		100,00	-	100,00	100,00
AYUNTAMIENTO DE LORCA					
AGUAS DE LORCA, S.A.	AYUNTAMIENTO DE LORCA	51,00	-	51,00	51,00
LIMPIEZA MUNICIPAL, S.A.	AYUNTAMIENTO DE LORCA	100,00	-	100,00	100,00
SUELO Y VIVIENDAS DE LORCA, S.A.	AYUNTAMIENTO DE LORCA	100,00	-	100,00	100,00
AYUNTAMIENTO DE LOS BARRIOS					

Entidad	Matriz	% Nominal	% Efectivo estatal	% Efectivo territorial	% Efectivo Público Total
EMPRESA MUNICIPAL DE RECAUDACIÓN LOS BARRIOS, S.L.	AYUNTAMIENTO DE LOS BARRIOS	100,00	-	100,00	100,00
GESTIÓN AGROPECUARIA Y MEDIOAMBIENTAL LOS ALCORNOCALES, S.L.	AYUNTAMIENTO DE LOS BARRIOS	100,00	-	100,00	100,00
INICIATIVAS LOS BARRIOS, S.L.	AYUNTAMIENTO DE LOS BARRIOS	100,00	-	100,00	100,00
PARQUE EMPRESARIAL Y TECNOLÓGICO MARISMAS DEL PALMONES, S.A. (8)	CONSORCIO DE LA ZONA FRANCA DE CÁDIZ	49,60	49,60	0,00	49,60
	INMOBILIARIA DE LA ZONA FRANCA DE CÁDIZ S.L.	0,40	0,40	0,00	0,40
	AYUNTAMIENTO DE LOS BARRIOS	50,00	-	50,00	50,00
		-----	-----	-----	-----
		100,00	50,00	50,00	100,00
RADIO TELEVISIÓN LOS BARRIOS, S.L.	AYUNTAMIENTO DE LOS BARRIOS	100,00	-	100,00	100,00
AYUNTAMIENTO DE LOS PALACIOS Y VILLAFRANCA					
INICIATIVAS DE DESARROLLO DE LOS PALACIOS, S.L. (7)	AYUNTAMIENTO DE LOS PALACIOS Y VILLAFRANCA	97,40	-	97,40	97,40
	SEVILLA SIGLO XXI, S.A.	2,60	-	2,60	2,60
		-----	-----	-----	-----
		100,00	-	100,00	100,00
AYUNTAMIENTO DE LOS REALEJOS					
E. P. AGUAS LOS REALEJOS	AYUNTAMIENTO DE LOS REALEJOS	100,00	-	100,00	100,00
E. P. DE VIVIENDA DEL AYUNTAMIENTO DE LOS REALEJOS, S.L.	AYUNTAMIENTO DE LOS REALEJOS	100,00	-	100,00	100,00
EMPRESA PÚBLICA DE SERVICIOS	AYUNTAMIENTO DE LOS REALEJOS	100,00	-	100,00	100,00
MEDIOS DE COMUNICACION MUNICIPALES DE LOS REALEJOS, S.L.	AYUNTAMIENTO DE LOS REALEJOS	100,00	-	100,00	100,00
AYUNTAMIENTO DE LUCENA					
SUELO Y VIVIENDA DE LUCENA, S.A.	AYUNTAMIENTO DE LUCENA	100,00	-	100,00	100,00
AYUNTAMIENTO DE LUGO					
E. M. VIVENDA E SOLO DE LUGO, S.A.	AYUNTAMIENTO DE LUGO	100,00	-	100,00	100,00
AYUNTAMIENTO DE MADRID					
CLUB DE CAMPO VILLA MADRID, S.A. (8)	DIRECCIÓN GENERAL DEL PATRIMONIO DEL ESTADO	24,50	24,50	0,00	0,00
	AYUNTAMIENTO DE MADRID	51,00	-	51,00	51,00
		-----	-----	-----	-----
		75,50	24,50	51,00	51,00
EMPRESA MIXTA DE SERVICIOS FUNERARIOS DE MADRID, S.A.	AYUNTAMIENTO DE MADRID	51,00	-	51,00	51,00
EMPRESA MUNICIPAL DE LA VIVIENDA Y EL SUELO, S.A.	AYUNTAMIENTO DE MADRID	100,00	-	100,00	100,00

Entidad	Matriz	% Nominal	% Efectivo estatal	% Efectivo territorial	% Efectivo Público Total
EMPRESA MUNICIPAL DE TRANSPORTES DE MADRID, S.A.	AYUNTAMIENTO DE MADRID	100,00	-	100,00	100,00
EMPRESA MUNICIPAL PROMOCIÓN DE MADRID	AYUNTAMIENTO DE MADRID	100,00	-	100,00	100,00
MADRID 16, S.A.U.	FUNDACIÓN MADRID 16	100,00	-	100,00	100,00
MADRID ARTE Y CULTURA, S.A.	AYUNTAMIENTO DE MADRID	100,00	-	100,00	100,00
MADRID CALLE 30, S.A.	AYUNTAMIENTO DE MADRID	80,00	-	80,00	80,00
MADRID ESPACIOS Y CONGRESOS, S.A.U.	AYUNTAMIENTO DE MADRID	100,00	-	100,00	100,00
MADRID INFRAESTRUCTURAS DEPORTIVAS 2012, S.A.	AYUNTAMIENTO DE MADRID	100,00	-	100,00	100,00
MADRID MOVILIDAD, S.A.	AYUNTAMIENTO DE MADRID	88,00	-	88,00	88,00
	EMPRESA MUNICIPAL DE TRANSPORTES DE MADRID, S.A.	12,00	-	12,00	12,00
		-----	-----	-----	-----
		100,00	0,00	100,00	100,00
MERCADOS CENTRALES DE ABASTECIMIENTO DE MADRID, S.A. (8)	MERCADOS CENTRALES DE ABASTECIMIENTO, S.A.	48,60	-	0,00	0,00
	AYUNTAMIENTO DE MADRID	51,13	-	51,13	51,13
		-----	-----	-----	-----
		99,73	0,00	51,13	51,13
METRO DE MADRID, S.A. (7)	AYUNTAMIENTO DE MADRID	75,00	-	75,00	75,00
	COMUNIDAD DE MADRID	25,00	-	25,00	25,00
		-----	-----	-----	-----
		100,00	0,00	100,00	100,00
AYUNTAMIENTO DE MAHÓN					
PROMOCIONS URBANISTIQUES, S.L.	AYUNTAMIENTO DE MAHÓN	100,00	-	100,00	100,00
AYUNTAMIENTO DE MAIRENA DE ALJARAFE					
SOCIEDAD PARA EL DESARROLLO ECONÓMICO Y FOMENTO DE EMPLEO, S.A. (7)	AYUNTAMIENTO DE MAIRENA DE ALJARAFE	88,32	-	88,32	88,32
	SEVILLA SIGLO XXI, S.A.	7,62	-	7,62	7,62
	SOCIEDAD PROVINCIAL DE INFORMATICA DE SEVILLA, S.A.	4,06	-	4,06	4,06
		-----	-----	-----	-----
		100,00	0,00	100,00	100,00
SOLGEST	AYUNTAMIENTO DE MAIRENA DE ALJARAFE	100,00	-	100,00	100,00
AYUNTAMIENTO DE MAIRENA DEL ALCOR					
SOCIEDAD URBANISTICA DE MAIRENA DEL ALCOR, S.L.U.	AYUNTAMIENTO DE MAIRENA DEL ALCOR	100,00	-	100,00	100,00
AYUNTAMIENTO DE MAJADAHONDA					

Entidad	Matriz	% Nominal	% Efectivo estatal	% Efectivo territorial	% Efectivo Público Total
PATRIMONIO MUNICIPAL MAJADAHONDA, S.A.	AYUNTAMIENTO DE MAJADAHONDA	100,00	-	100,00	100,00
AYUNTAMIENTO DE MÁLAGA					
EMPRESA MALAGUEÑA DE TRANSPORTES, S.A.M.	AYUNTAMIENTO DE MÁLAGA	100,00	-	100,00	100,00
EMPRESA MUNICIPAL DE AGUAS DE MALAGA, S.A.	AYUNTAMIENTO DE MÁLAGA	100,00	-	100,00	100,00
EMPRESA MUNICIPAL DE INICIATIVAS Y ACTIVIDADES EMPRESARIALES DE MALAGA, S.A.	AYUNTAMIENTO DE MÁLAGA	100,00	-	100,00	100,00
EMPRESA MUNICIPAL DE LIMPIEZAS Y DEL PARQUE DEL OESTE, S.A.M.	AYUNTAMIENTO DE MÁLAGA	100,00	-	100,00	100,00
FESTIVAL DE CINE DE MÁLAGA E INICIATIVAS AUDIOVISUALES, S.A.	AYUNTAMIENTO DE MÁLAGA	100,00	-	100,00	100,00
GESTION TRIBUTARIA, S.A.M.	AYUNTAMIENTO DE MÁLAGA	100,00	-	100,00	100,00
MAS CERCA, S.A.M.	AYUNTAMIENTO DE MÁLAGA	100,00	-	100,00	100,00
PALACIO DE DEPORTES MÁLAGA, S.A.	AYUNTAMIENTO DE MÁLAGA	100,00	-	100,00	100,00
PARQUE CEMENTERIO DE MALAGA, S.A.	AYUNTAMIENTO DE MÁLAGA	100,00	-	100,00	100,00
SOCIEDAD MUNICIPAL DE APARCAMIENTOS Y SERVICIO, S.A.	AYUNTAMIENTO DE MÁLAGA	51,00	-	51,00	51,00
AYUNTAMIENTO DE MANACOR					
E. M. SERVICIOS MANACOR, S.A.	AYUNTAMIENTO DE MANACOR	100,00	-	100,00	100,00
AYUNTAMIENTO DE MANILVA					
MANILVA SERVICIOS MUNICIPALES, S.L.	AYUNTAMIENTO DE MANILVA	100,00	-	100,00	100,00
S. COMUNICACIÓN SOCIAL DE MANILVA, S.L.	AYUNTAMIENTO DE MANILVA	100,00	-	100,00	100,00
SOCIEDAD DE LIMPIEZA MANILVEÑA, S.L.	AYUNTAMIENTO DE MANILVA	100,00	-	100,00	100,00
AYUNTAMIENTO DE MANLLEU					
MANLLEU MITJANS DE COMUNICACIÓ, S.L.	AYUNTAMIENTO DE MANLLEU	100,00	-	100,00	100,00
AYUNTAMIENTO DE MANRESA					
AGUAS DE MANRESA, S.A.	AYUNTAMIENTO DE MANRESA	100,00	-	100,00	100,00
FOMENTO DE LA REHABILITACION URBANA DE MANRESA, S.A.	AYUNTAMIENTO DE MANRESA	100,00	-	100,00	100,00
AYUNTAMIENTO DE MARBELLA					
ACTIVIDADES DEPORTIVAS 2000, S.L.	AYUNTAMIENTO DE MARBELLA	100,00	-	100,00	100,00
ACTIVOS LOCALES, S.L.	AYUNTAMIENTO DE MARBELLA	100,00	-	100,00	100,00
BANANA BEACH , S.L.	AYUNTAMIENTO DE MARBELLA	90,00	-	90,00	90,00
	CONTROL DE SERVICIOS LOCALES, S.L.	10,00	-	10,00	10,00
		-----	-----	-----	-----

Entidad	Matriz	% Nominal	% Efectivo estatal	% Efectivo territorial	% Efectivo Público Total
		100,00	0,00	100,00	100,00
CONTROL DE LIMPIEZA, ABASTECIMIENTO Y SUMINISTROS 2000, CONTROL DE SERVICIOS LOCALES, S.L.	AYUNTAMIENTO DE MARBELLA	100,00	-	100,00	100,00
	AYUNTAMIENTO DE MARBELLA	100,00	-	100,00	100,00
DIFUSION Y COMUNICACION 2000, S.L.	AYUNTAMIENTO DE MARBELLA	100,00	-	100,00	100,00
EVENTOS 2000, S.L.	AYUNTAMIENTO DE MARBELLA	90,00	-	90,00	90,00
	CONTROL DE SERVICIOS LOCALES, S.L.	10,00	-	10,00	10,00
		-----	-----	-----	-----
		100,00	0,00	100,00	100,00
GERENCIA DE COMPRAS Y CONTRATACIÓN MARBELLA, S.L.	AYUNTAMIENTO DE MARBELLA	100,00	-	100,00	100,00
GERENCIA DE OBRAS Y SERVICIOS MARBELLA, S.L.	AYUNTAMIENTO DE MARBELLA	100,00	-	100,00	100,00
JARDINES 2000, S.L.	AYUNTAMIENTO DE MARBELLA	90,00	-	90,00	90,00
	CONTROL DE SERVICIOS LOCALES, S.L.	10,00	-	10,00	10,00
		-----	-----	-----	-----
		100,00	0,00	100,00	100,00
NORTIA, S.L.	AYUNTAMIENTO DE MARBELLA	91,00	-	91,00	91,00
	CONTROL DE SERVICIOS LOCALES, S.L.	9,00	-	9,00	9,00
		-----	-----	-----	-----
		100,00	0,00	100,00	100,00
PATRIMONIO LOCAL, S.L.	AYUNTAMIENTO DE MARBELLA	100,00	-	100,00	100,00
PLAN LAS ALBARIZAS, S.L.	AYUNTAMIENTO DE MARBELLA	90,00	-	90,00	90,00
	CONTROL DE SERVICIOS LOCALES, S.L.	10,00	-	10,00	10,00
		-----	-----	-----	-----
		100,00	0,00	100,00	100,00
PLANEAMIENTO 2000, S.L.	AYUNTAMIENTO DE MARBELLA	90,00	-	90,00	90,00
	CONTROL DE SERVICIOS LOCALES, S.L.	10,00	-	10,00	10,00
		-----	-----	-----	-----
		100,00	0,00	100,00	100,00
RESIDUOS SOLIDOS URBANOS, S.L.	AYUNTAMIENTO DE MARBELLA	90,00	-	90,00	90,00
	CONTROL DE SERVICIOS LOCALES, S.L.	10,00	-	10,00	10,00
		-----	-----	-----	-----
		100,00	0,00	100,00	100,00
SANIDAD Y CONSUMO 2000, S.L.	AYUNTAMIENTO DE MARBELLA	90,00	-	90,00	90,00
	CONTROL DE SERVICIOS LOCALES, S.L.	10,00	-	10,00	10,00

Entidad	Matriz	% Nominal	% Efectivo estatal	% Efectivo territorial	% Efectivo Público Total
		100,00	0,00	100,00	100,00
SUELO URBANO, S.L.	AYUNTAMIENTO DE MARBELLA	90,00	-	90,00	90,00
	CONTROL DE SERVICIOS LOCALES, S.L.	10,00	-	10,00	10,00
		100,00	0,00	100,00	100,00
TRANSPORTES LOCALES 2000, S.L.	AYUNTAMIENTO DE MARBELLA	100,00	-	100,00	100,00
TRIBUTOS 2000, S.L.	AYUNTAMIENTO DE MARBELLA	90,00	-	90,00	90,00
	CONTROL DE SERVICIOS LOCALES, S.L.	10,00	-	10,00	10,00
		100,00	0,00	100,00	100,00
TROPICANA 2000, S.L.	AYUNTAMIENTO DE MARBELLA	100,00	-	100,00	100,00
TURISMO 2000, S.L.	AYUNTAMIENTO DE MARBELLA	100,00	-	100,00	100,00
AYUNTAMIENTO DE MARCHENA					
E.M. EXPLOTACIÓN AGRÍCOLA MARCHENERA, S.A.	AYUNTAMIENTO DE MARCHENA	100,00	-	100,00	100,00
E.M. VIVIENDA DE MARCHENA, S.L.	AYUNTAMIENTO DE MARCHENA	100,00	-	100,00	100,00
MEDIOS DE COMUNICACIÓN DE MARCHENA, S.A.	AYUNTAMIENTO DE MARCHENA	100,00	-	100,00	100,00
SOCIEDAD PARA EL DESARROLLO ECONÓMICO DE MARCHENA, S.L.M.	AYUNTAMIENTO DE MARCHENA	74,50	-	74,50	74,50
	SEVILLA SIGLO XXI, S.A.	25,50	-	25,50	25,50
		100,00	0,00	100,00	100,00
AYUNTAMIENTO DE MARRATXÍ					
MARRATXI 21, S.A.	AYUNTAMIENTO DE MARRATXÍ	100,00	-	100,00	100,00
AYUNTAMIENTO DE MATADEPERA					
SIFASOL, S.L.	AYUNTAMIENTO DE MATADEPERA	100,00	-	100,00	100,00
SOCIETAT M. D'HABITATGE DE MATADEPERA, S.L.	AYUNTAMIENTO DE MATADEPERA	93,75	-	93,75	93,75
AYUNTAMIENTO DE MATARÓ					
AGUAS DE MATARO, S.A.	AYUNTAMIENTO DE MATARÓ	100,00	-	100,00	100,00
GESTIÓN INTEGRAL DE TRÁNSIT DE MATARÓ, S.L.	AYUNTAMIENTO DE MATARÓ	100,00	-	100,00	100,00
PROMOCIONES URBANISTICAS DE MATARO, S.A.	AYUNTAMIENTO DE MATARÓ	100,00	-	100,00	100,00
S.M. PROHABITATGE MATARÓ, S.A.	PROMOCIONES URBANISTICAS DE MATARO, S.A.	100,00	-	100,00	100,00
AYUNTAMIENTO DE MENDARO					

Entidad	Matriz	% Nominal	% Efectivo estatal	% Efectivo territorial	% Efectivo Público Total
MENDARO HIRIGINTZEN, S.A.	AYUNTAMIENTO DE MENDARO	100,00	-	100,00	100,00
MENDARO-LANTZEN, S.A.	AYUNTAMIENTO DE MENDARO	100,00	-	100,00	100,00
AYUNTAMIENTO DE MÉRIDA					
GAS Y SERVICIOS MÉRIDA, S.L.	AYUNTAMIENTO DE MÉRIDA	51,00	-	51,00	51,00
TRANSPORTES URBANOS DE MÉRIDA, S.L.	AYUNTAMIENTO DE MÉRIDA	100,00	-	100,00	100,00
AYUNTAMIENTO DE MIERES					
EMPRESA MUNICIPAL DE TRANSPORTES, S.A.	AYUNTAMIENTO DE MIERES	100,00	-	100,00	100,00
AYUNTAMIENTO DE MIJAS					
MIJAGUA, S.A.	AYUNTAMIENTO DE MIJAS	100,00	-	100,00	100,00
MIJAS COMUNICACION, S.A.	AYUNTAMIENTO DE MIJAS	96,00	-	96,00	96,00
MIJAS E. PCA. SERVICIOS, S.A.	AYUNTAMIENTO DE MIJAS	96,00	-	96,00	96,00
RECURSOS TURISTICOS, S.A.	AYUNTAMIENTO DE MIJAS	87,50	-	87,50	87,50
AYUNTAMIENTO DE MIRANDA DE EBRO					
EMVIMESA	AYUNTAMIENTO DE MIRANDA DE EBRO	100,00	-	100,00	100,00
AYUNTAMIENTO DE MOGÁN					
MOGÁN GESTIÓN TRIBUTARIA MUNICIPAL, S.L.	AYUNTAMIENTO DE MOGÁN	100,00	-	100,00	100,00
AYUNTAMIENTO DE MOGUER					
E. M. GESTION DEL SUELO Y VIVIENDA, S.L.	AYUNTAMIENTO DE MOGUER	100,00	-	100,00	100,00
AYUNTAMIENTO DE MOLINA DE SEGURA					
SERVICIOS COMUNITARIOS MOLINA DE SEGURA, S.A.	AYUNTAMIENTO DE MOLINA DE SEGURA	51,00	-	51,00	51,00
AYUNTAMIENTO DE MOLLET DEL VALLÈS					
E.M.FORM. OCUP. I L'OCUPACIO, S.L.	AYUNTAMIENTO DE MOLLET DEL VALLÈS	100,00	-	100,00	100,00
MERCAMOLLET, S.A.	AYUNTAMIENTO DE MOLLET DEL VALLÈS	100,00	-	100,00	100,00
MOLLET DE COMUNICACIÓ, S.L.	AYUNTAMIENTO DE MOLLET DEL VALLÈS	100,00	-	100,00	100,00
PROM. SOL M DE MOLLET, S.A.	AYUNTAMIENTO DE MOLLET DEL VALLÈS	100,00	-	100,00	100,00
AYUNTAMIENTO DE MONACHIL					
PROMONACHIL SIERRA NEVADA, S.A.	AYUNTAMIENTO DE MONACHIL	100,00	-	100,00	100,00
AYUNTAMIENTO DE MONESTERIO					
PROMOTORA MUNICIPAL DE LA VIVIENDA, S.A.	AYUNTAMIENTO DE MONESTERIO	100,00	-	100,00	100,00

Entidad	Matriz	% Nominal	% Efectivo estatal	% Efectivo territorial	% Efectivo Público Total
AYUNTAMIENTO DE MONTCADA I REIXAC					
MONTCADA ÒPTIMA, S.A.	AYUNTAMIENTO DE MONTCADA I REIXAC	100,00	-	100,00	100,00
S.M. MONTCADA, S.A.	AYUNTAMIENTO DE MONTCADA I REIXAC	100,00	-	100,00	100,00
AYUNTAMIENTO DE MONTEJO DE LA SIERRA					
E. M. LA RESEA, S.L.	AYUNTAMIENTO DE MONTEJO DE LA SIERRA	100,00	-	100,00	100,00
E. M. TAXUS, S.L.	AYUNTAMIENTO DE MONTEJO DE LA SIERRA	100,00	-	100,00	100,00
E. M. VALLADAR ASESORÍA Y GESTORÍA, S.L.	AYUNTAMIENTO DE MONTEJO DE LA SIERRA	100,00	-	100,00	100,00
AYUNTAMIENTO DE MONTERRUBIO DE LA SERENA					
EMPRESA MUNICIPAL DE SUELO Y VIVIENDA	AYUNTAMIENTO DE MONTERRUBIO DE LA SERENA	100,00	-	100,00	100,00
EMPRESA MUNICIPAL DE TURISMO RURAL, S.L.	AYUNTAMIENTO DE MONTERRUBIO DE LA SERENA	100,00	-	100,00	100,00
EMPRESA PÚBLICA MUNICIPAL DE OBRAS, S.L.	AYUNTAMIENTO DE MONTERRUBIO DE LA SERENA	100,00	-	100,00	100,00
AYUNTAMIENTO DE MONTESQUIU					
SOCIETAT MUNICIPAL D'HABITATGE DE MONTESQUIU, S.L.	AYUNTAMIENTO DE MONTESQUIU	59,46	-	59,46	59,46
AYUNTAMIENTO DE MONTORO					
SOCIEDAD DE DESARROLLO ECONÓMICO DE MONTORO, S.A.	AYUNTAMIENTO DE MONTORO	100,00	-	100,00	100,00
AYUNTAMIENTO DE MONTSENY					
SERV. MUNICIPALS, S.L.	AYUNTAMIENTO DE MONTSENY	100,00	-	100,00	100,00
AYUNTAMIENTO DE MONTURQUE					
MONTURQUE, SUELO Y VIVIENDA, S.L.	AYUNTAMIENTO DE MONTURQUE	100,00	-	100,00	100,00
AYUNTAMIENTO DE MORALZARZAL					
SOCIEDAD MUNICIPAL DE MORALZARZAL	AYUNTAMIENTO DE MORALZARZAL	100,00	-	100,00	100,00
AYUNTAMIENTO DE MORELLA					
AIGÜES DE MORELLA, S.A.	AYUNTAMIENTO DE MORELLA	51,00	-	51,00	51,00
INT. S. PROMOCIÓN ECONÓMICA, S.A.	AYUNTAMIENTO DE MORELLA	100,00	-	100,00	100,00
AYUNTAMIENTO DE MORÓN DE LA FRONTERA					
ALTOS DEL SUR DE SEVILLA, S.A. (7)	AYUNTAMIENTO DE MORÓN DE LA FRONTERA	77,36	-	77,36	77,36
	SEVILLA SIGLO XXI, S.A.	22,64	-	22,64	22,64
		-----		-----	-----
		100,00	0,00	100,00	100,00
AYUNTAMIENTO DE MOSTOLES					

Entidad	Matriz	% Nominal	% Efectivo estatal	% Efectivo territorial	% Efectivo Público Total
E. M. APARCAMIENTOS DE MÓSTOLES, S.A.	AYUNTAMIENTO DE MOSTOLES	100,00	-	100,00	100,00
EMPRESA MUNICIPAL DE PROMOCION ECONOMICA DE MOSTOLES, S.A.	AYUNTAMIENTO DE MOSTOLES	100,00	-	100,00	100,00
INSTITUTO MUNICIPAL DEL SUELO DE MOSTOLES, S.A.	AYUNTAMIENTO DE MOSTOLES	100,00	-	100,00	100,00
AYUNTAMIENTO DE MOTRIL					
EMPRESA MUNICIPAL DE LA VIVIENDA DE MOTRIL	AYUNTAMIENTO DE MOTRIL	100,00	-	100,00	100,00
LIMPIEZA PUBLICA COSTA TROPICAL	AYUNTAMIENTO DE MOTRIL	100,00	-	100,00	100,00
RADIO TELEVISIÓN DE MOTRIL, S.L.	AYUNTAMIENTO DE MOTRIL	100,00	-	100,00	100,00
AYUNTAMIENTO DE MUNGIA					
MUNGIALDEKO BEHARGINTZA, S.L.	AYUNTAMIENTO DE MUNGIA	100,00	-	100,00	100,00
AYUNTAMIENTO DE MURCIA					
EMPRESA MUNICIPAL DE AGUAS Y SANEAMIENTO DE MURCIA, S.A.	AYUNTAMIENTO DE MURCIA	51,00	-	51,00	51,00
MERCADOS CENTRALES DE ABASTECIMIENTO DE MURCIA, S.A. (8) .	MERCADOS CENTRALES DE ABASTECIMIENTO, S.A.	48,90	48,90	0,00	48,90
	AYUNTAMIENTO DE MURCIA	51,00	-	51,00	51,00
		-----	-----	-----	-----
		99,90	48,90	51,00	99,90
ORNAIMPORT, S.L.(11)	MERCADOS CENTRALES DE ABASTECIMIENTO DE MURCIA, S.A. (8) .	100,00	48,90	51,00	99,90
URBANIZADORA MUNICIPAL, S.A. (7)	AYUNTAMIENTO DE MURCIA	53,30	-	53,30	53,30
	REGIÓN DE MURCIA	23,00	-	23,00	23,00
		-----	-----	-----	-----
		76,30	0,00	76,30	76,30
AYUNTAMIENTO DE MURUETA					
MURUETA ELIZONDOA 12, S.L.	AYUNTAMIENTO DE MURUETA	100,00	-	100,00	100,00
AYUNTAMIENTO DE MUTILOA					
MUTILOA LANTZEN, S.A.	AYUNTAMIENTO DE MUTILOA	100,00	-	100,00	100,00
AYUNTAMIENTO DE MUTRIKU					
MUTRIKUBERRI, S.A.	AYUNTAMIENTO DE MUTRIKU	100,00	-	100,00	100,00
AYUNTAMIENTO DE NARÓN					
COSMA, S.A.	AYUNTAMIENTO DE NARÓN	51,00	-	51,00	51,00
AYUNTAMIENTO DE NAVÁS					
SERV. M. NAVAS, S.L.	AYUNTAMIENTO DE NAVÁS	100,00	-	100,00	100,00

Entidad	Matriz	% Nominal	% Efectivo estatal	% Efectivo territorial	% Efectivo Público Total
AYUNTAMIENTO DE NERVA					
GARZA MINERA, S.A.	AYUNTAMIENTO DE NERVA	100,00	-	100,00	100,00
AYUNTAMIENTO DE NIEBLA					
S. NIEBLA PARA LA VIVIENDA, S.L.	AYUNTAMIENTO DE NIEBLA	100,00	-	100,00	100,00
AYUNTAMIENTO DE ÓDENA					
VIVENDES D'ODENA, S.L.	AYUNTAMIENTO DE ÓDENA	100,00	-	100,00	100,00
AYUNTAMIENTO DE OIARTZUN					
KIROL INSTALAKUNTZAK, S.A.	AYUNTAMIENTO DE OIARTZUN	100,00	-	100,00	100,00
AYUNTAMIENTO DE OLESA DE MONTSERRAT					
GEST. SOL, S.L.	AYUNTAMIENTO DE OLESA DE MONTSERRAT	100,00	-	100,00	100,00
AYUNTAMIENTO DE OLIVARES					
ESTERCOLINES, S.L. (7)	AYUNTAMIENTO DE OLIVARES	90,48	-	90,48	90,48
	SEVILLA SIGLO XXI, S.A.	9,52	-	9,52	9,52
		-----	-----	-----	-----
		100,00	0,00	100,00	100,00
S. DESARROLLO LOCAL DE OLIVARES, S.L.	AYUNTAMIENTO DE OLIVARES	100,00	-	100,00	100,00
AYUNTAMIENTO DE OLOT					
GESTIÓN URBANÍSTICA OLOTINA, S.A.	AYUNTAMIENTO DE OLOT	100,00	-	100,00	100,00
AYUNTAMIENTO DE OLVAN					
HABITATGE SOCIAL D'OLVAN, S.L.	AYUNTAMIENTO DE OLVAN	85,29	-	85,29	85,29
AYUNTAMIENTO DE OÑATE					
MERKAOÑA, S.L.	AYUNTAMIENTO DE OÑATE	100,00	-	100,00	100,00
OÑARGI, S.L.	AYUNTAMIENTO DE OÑATE	100,00	-	100,00	100,00
OÑATI UNIBERSITATE ETA TEKNOLOGI-HIRI, S.A.	AYUNTAMIENTO DE OÑATE	51,00	-	51,00	51,00
OÑATIKA ETXEGINTZA, S.A.	AYUNTAMIENTO DE OÑATE	100,00	-	100,00	100,00
OÑATIKO UR-JAUZIAK, S.A. (7)	AYUNTAMIENTO DE OÑATE	90,00	-	90,00	90,00
	ENTE VASCO DE LA ENERGIA	10,00	-	10,00	10,00
		-----	-----	-----	-----
		100,00	0,00	100,00	100,00
SOCIEDAD URBANÍSTICA REHABILITACIÓN DEL ALTO DEBA, S.A.	AYUNTAMIENTO DE OÑATE	27,00	-	27,00	27,00

Entidad	Matriz	% Nominal	% Efectivo estatal	% Efectivo territorial	% Efectivo Público Total
	AYUNTAMIENTO DE BERGARA	26,00	-	26,00	26,00
	AYUNTAMIENTO DE ARRASATE/MONDRAGÓN	15,40	-	15,40	15,40
	AYUNTAMIENTO DE ELGETA	8,70	-	8,70	8,70
	AYUNTAMIENTO DE ARETXABAETA	7,30	-	7,30	7,30
	AYUNTAMIENTO DE ESKORIATZA	6,30	-	6,30	6,30
	AYUNTAMIENTO DE ANTZUOLA	5,80	-	5,80	5,80
	VARIAS ENTIDADES LOCALES DE GUIPUZCOA	3,50	-	3,50	3,50
		-----	-----	-----	-----
		100,00	0,00	100,00	100,00
TURISMO ETA GARAPEN AJENTZIA, S.A.	AYUNTAMIENTO DE OÑATE	100,00	-	100,00	100,00
AYUNTAMIENTO DE ONDARROA					
ONDARROA LANTZEN, S.A.	AYUNTAMIENTO DE ONDARROA	100,00	-	100,00	100,00
AYUNTAMIENTO DE ONTÍGOLA					
EMPRESA MUNICIPAL DE SUELO Y VIVIENDA DE ONTÍGOLA, S.A.	AYUNTAMIENTO DE ONTÍGOLA	100,00	-	100,00	100,00
AYUNTAMIENTO DE ORBAIZETA					
ELECTRA ORBAIZETA, S.L.	AYUNTAMIENTO DE ORBAIZETA	100,00	-	100,00	100,00
AYUNTAMIENTO DE ORDIZIA					
MAJORI KIROLDEGIA, S.L.	AYUNTAMIENTO DE ORDIZIA	100,00	-	100,00	100,00
ORDIZIA LANTZEN, S.A.	AYUNTAMIENTO DE ORDIZIA	100,00	-	100,00	100,00
AYUNTAMIENTO DE ORDUÑA					
URDUÑA EDERRA, S.L.	AYUNTAMIENTO DE ORDUÑA	100,00	-	100,00	100,00
URDUÑAKO ARKUPEA, S.L.	AYUNTAMIENTO DE ORDUÑA	100,00	-	100,00	100,00
AYUNTAMIENTO DE ORIHUELA					
INTEGRACIÓN LABORAL DISCAPACITADOS ORIHUELA, S.L.	AYUNTAMIENTO DE ORIHUELA	100,00	-	100,00	100,00
ORIHUELA CULTURAL, S.L.	AYUNTAMIENTO DE ORIHUELA	100,00	-	100,00	100,00
S. URB. POLIGONO INDUSTRIAL "PUENTE ALTO", S.L.	AYUNTAMIENTO DE ORIHUELA	100,00	-	100,00	100,00
AYUNTAMIENTO DE OROZKO					
ZUBIAUR ERAINKUNTZAK, S.A.	AYUNTAMIENTO DE OROZKO	100,00	-	100,00	100,00
AYUNTAMIENTO DE OSUNA					
PROMOCIÓN MUNICIPAL DE EMPRESAS DE OSUNA, S.A. (7)	AYUNTAMIENTO DE OSUNA	77,28	-	77,28	77,28

Entidad	Matriz	% Nominal	% Efectivo estatal	% Efectivo territorial	% Efectivo Público Total
	SEVILLA SIGLO XXI, S.A.	22,72	-	22,72	22,72
		-----	-----	-----	-----
		100,00	0,00	100,00	100,00
AYUNTAMIENTO DE OVIEDO					
CINTURON VERDE DE OVIEDO, S.A. (7) .	AYUNTAMIENTO DE OVIEDO	92,00	-	92,00	92,00
	PRINCIPADO DE ASTURIAS	8,00	-	8,00	8,00
		-----	-----	-----	-----
		100,00	0,00	100,00	100,00
GESTION DEL SUELO DE OVIEDO	AYUNTAMIENTO DE OVIEDO	100,00	-	100,00	100,00
AYUNTAMIENTO DE PALAU-SOLITÀ I PLEGAMANS					
PROMOTORA D'HABITATGE DE PALAU-SOLITÀ I PLEGAMANS, S.L.	AYUNTAMIENTO DE PALAU-SOLITÀ I PLEGAMANS	60,00	-	60,00	60,00
AYUNTAMIENTO DE PALMA DE MALLORCA					
EMPRESA FUNERARIA MUNICIPAL, S.A.	AYUNTAMIENTO DE PALMA DE MALLORCA	100,00	-	100,00	100,00
EMPRESA MUNICIPAL DE AGUAS Y ALCANTARILLADO, S.A.	AYUNTAMIENTO DE PALMA DE MALLORCA	100,00	-	100,00	100,00
EMPRESA MUNICIPAL DE TRANSPORTES URBANOS DE PALMA DE MALLORCA, S.A.	AYUNTAMIENTO DE PALMA DE MALLORCA	100,00	-	100,00	100,00
MERCADOS CENTRALES DE ABASTECIMIENTO DE PALMA DE MALLORCA, S.A. (8) .	MERCADOS CENTRALES DE ABASTECIMIENTO, S.A.	45,20	45,20	0,00	45,20
	AYUNTAMIENTO DE PALMA DE MALLORCA	54,70	-	54,70	54,70
		-----	-----	-----	-----
		99,90	45,20	54,70	99,90
SOCIEDAD MUNICIPAL DE ACTUACIONES URBANISTICAS, S.A.	AYUNTAMIENTO DE PALMA DE MALLORCA	100,00	-	100,00	100,00
SOCIEDAD MUNICIPAL DE APARCAMIENTOS DE PALMA, S.A.	AYUNTAMIENTO DE PALMA DE MALLORCA	100,00	-	100,00	100,00
AYUNTAMIENTO DE PALMA DEL RIO					
S.M. COMUNICACIÓN PALMA DEL RÍO, S.L.	AYUNTAMIENTO DE PALMA DEL RIO	100,00	-	100,00	100,00
AYUNTAMIENTO DE PAMPLONA					
ASOCIACION NAVARRA DE INFORMÁTICA MUNICIPAL, S.A. (7) .	AYUNTAMIENTO DE PAMPLONA	78,06	-	78,06	78,06
	VARIOS AYUNTAMIENTOS DE NAVARRA	15,51	-	15,51	15,51
	AYUNTAMIENTO DE TUDELA	2,53	-	2,53	2,53
	MANCOMUNIDAD DE COMARCA DE PAMPLONA	2,36	-	2,36	2,36
	AYUNTAMIENTO DE TAFALLA	1,54	-	1,54	1,54
		-----	-----	-----	-----
		100,00	0,00	100,00	100,00

Entidad	Matriz	% Nominal	% Efectivo estatal	% Efectivo territorial	% Efectivo Público Total
COMERCIOS MINORISTAS DE PAMPLONA, S.A.	AYUNTAMIENTO DE PAMPLONA	100,00	-	100,00	100,00
MERCADOS CENTRALES DE ABASTECIMIENTO DE PAMPLONA, S.A. (9)	MERCADOS CENTRALES DE ABASTECIMIENTO, S.A.	40,00	40,00	0,00	40,00
	AYUNTAMIENTO DE PAMPLONA	51,00	-	51,00	51,00
	COMUNIDAD FORAL DE NAVARRA	9,00	-	9,00	9,00
		-----	-----	-----	-----
		100,00	40,00	60,00	100,00
SOCIEDAD PAMPLONA CENTRO HISTÓRICO, S.A.	AYUNTAMIENTO DE PAMPLONA	100,00	-	100,00	100,00
AYUNTAMIENTO DE PANTICOSA					
ENERGIAS DE PANTICOSA S.L.	AYUNTAMIENTO DE PANTICOSA	100,00	-	100,00	100,00
AYUNTAMIENTO DE PARADAS					
EXP. AGRÍCOLA LA ORBANEJA, S.A.	AYUNTAMIENTO DE PARADAS	100,00	-	100,00	100,00
AYUNTAMIENTO DE PATERNA					
SOCIEDAD URBANÍSTICA MUNICIPAL PATERNA	AYUNTAMIENTO DE PATERNA	100,00	-	100,00	100,00
AYUNTAMIENTO DE PEÑAFIEL					
GESDEPORTE PEÑAFIEL, S.L.	AYUNTAMIENTO DE PEÑAFIEL	100,00	-	100,00	100,00
S. M. DE TURISMO Y PROMOCIÓN DE PEÑAFIEL, S.L.	AYUNTAMIENTO DE PEÑAFIEL	100,00	-	100,00	100,00
AYUNTAMIENTO DE PETRER					
RADIO PETRER EMISORA DE FRECUENCIA MODULADA, S.L.	AYUNTAMIENTO DE PETRER	100,00	-	100,00	100,00
AYUNTAMIENTO DE PIERA					
INDUSTRIAL PIERA	AYUNTAMIENTO DE PIERA	100,00	-	100,00	100,00
AYUNTAMIENTO DE PILAS					
SOCIEDAD MUNICIPAL PARA LA VIVIENDA DE PILAS, S.L. (7)	AYUNTAMIENTO DE PILAS	77,77	-	77,77	77,77
	SEVILLA SIGLO XXI, S.A.	22,23	-	22,23	22,23
		-----	-----	-----	-----
		100,00	0,00	100,00	100,00
AYUNTAMIENTO DE PINTO					
AUXILIAR DE SERVICIOS DE PINTO, S.A.	AYUNTAMIENTO DE PINTO	100,00	-	100,00	100,00
AYUNTAMIENTO DE POLLENZA					
E. M. SERVICIOS 2002, S.L.	AYUNTAMIENTO DE POLLENZA	100,00	-	100,00	100,00
AYUNTAMIENTO DE PONFERRADA					

Entidad	Matriz	% Nominal	% Efectivo estatal	% Efectivo territorial	% Efectivo Público Total
PONFERRADA GESTIÓN URBANÍSTICA, S.A. AYUNTAMIENTO DE PONT VILOMARA	AYUNTAMIENTO DE PONFERRADA	100,00	-	100,00	100,00
STAT. MPAL. D'HABITATGES PONT VILOMARA, S.A. AYUNTAMIENTO DE PONTS	AYUNTAMIENTO DE PONT VILOMARA	66,67	-	66,67	66,67
E.M. DISTRIBUCIÓ D'ENERGIA ELÉCTRICA DE PONTS, S.L.	AYUNTAMIENTO DE PONTS	100,00	-	100,00	100,00
E.M. GEST. URBANÍSTICA DE PONTS, S.L. AYUNTAMIENTO DE PORTUGALETE	AYUNTAMIENTO DE PONTS	100,00	-	100,00	100,00
SOCIEDAD DEPORTIVA MUNICIPAL, S.A.U.	AYUNTAMIENTO DE PORTUGALETE	100,00	-	100,00	100,00
SOCIEDAD URBANISTICA DE REHABILITACION DE PORTUGALETE, S.A. AYUNTAMIENTO DE POZUELO DE ALARCÓN	AYUNTAMIENTO DE PORTUGALETE	100,00	-	100,00	100,00
S.M. URB. DE POZUELO DE ALARCON, S.A. AYUNTAMIENTO DE PREMIÁ DE DALT	AYUNTAMIENTO DE POZUELO DE ALARCÓN	100,00	-	100,00	100,00
PROMS. I SERV. MUNICIPAL AYUNTAMIENTO DE PRIEGO DE CÓRDOBA	AYUNTAMIENTO DE PREMIÁ DE DALT	100,00	-	100,00	100,00
GUEISS-96, S.L.	AYUNTAMIENTO DE PRIEGO DE CÓRDOBA	52,00	-	52,00	52,00
SUBBETICA TURISMO, S.L. (7)	AYUNTAMIENTO DE PRIEGO DE CÓRDOBA	39,53	-	39,53	39,53
	AYUNTAMIENTO DE DOÑA MENCÍA	11,63	-	11,63	11,63
	AYUNTAMIENTO DE IZNÁJAR	11,63	-	11,63	11,63
	AYUNTAMIENTO DE ZUHEROS	11,63	-	11,63	11,63
AYUNTAMIENTO DE PUENTE GENIL		74,42	0,00	74,42	74,42
EMPRESA DE GESTION MEDIOAMBIENTAL DE PUENTE GENIL, S.A.	AYUNTAMIENTO DE PUENTE GENIL	100,00	-	100,00	100,00
SOCIEDAD DE DESARROLLO ECONÓMICO PUENTE GENIL, S.L. AYUNTAMIENTO DE PUERTO LUMBRERAS	AYUNTAMIENTO DE PUENTE GENIL	100,00	-	100,00	100,00
RADIO LUMBRERAS, S.L.	AYUNTAMIENTO DE PUERTO LUMBRERAS	100,00	-	100,00	100,00
URBANIZADORA PUERTO LUMBRERAS, S.L. AYUNTAMIENTO DE PUERTO REAL	AYUNTAMIENTO DE PUERTO LUMBRERAS	100,00	-	100,00	100,00
AGUAS DE PUERTO REAL, S.A.	AYUNTAMIENTO DE PUERTO REAL	100,00	-	100,00	100,00
E.P. DE SUELO Y VIVIENDA DE PUERTO REAL, S.A.	AYUNTAMIENTO DE PUERTO REAL	100,00	-	100,00	100,00

Entidad	Matriz	% Nominal	% Efectivo estatal	% Efectivo territorial	% Efectivo Público Total
INFORMÁTICA DE PUERTO REAL, S.L.	AYUNTAMIENTO DE PUERTO REAL	100,00	-	100,00	100,00
RADIO SOL PUERTO REAL, S.L.	AYUNTAMIENTO DE PUERTO REAL	100,00	-	100,00	100,00
AYUNTAMIENTO DE PUIG-REIG					
PROMOTORA D'HABITATGE DE PUIG-REIG, S.L.	AYUNTAMIENTO DE PUIG-REIG	95,00	-	95,00	95,00
AYUNTAMIENTO DE PUNTA UMBRÍA					
RADIO PUNTA UMBRIA, S.L.	AYUNTAMIENTO DE PUNTA UMBRÍA	100,00	-	100,00	100,00
S.M. GESTION DEL SUELO, S.L.	AYUNTAMIENTO DE PUNTA UMBRÍA	100,00	-	100,00	100,00
AYUNTAMIENTO DE REDONDELA					
RADIO REDONDELA, S.L.	AYUNTAMIENTO DE REDONDELA	100,00	-	100,00	100,00
AYUNTAMIENTO DE REINOSA					
EMPRESA MUNICIPAL DE PROMOCION Y DESARROLLO LOCAL, S.A.	AYUNTAMIENTO DE REINOSA	100,00	-	100,00	100,00
AYUNTAMIENTO DE RELLINARS					
PROMOTORA D'HABITATGE DE RELLINARS, S.L.	AYUNTAMIENTO DE RELLINARS	83,35	-	83,35	83,35
AYUNTAMIENTO DE RENTERIA					
AGENCIA DE DESARROLLO COMARCAL OARSOALDEA, S.A. (7)	AYUNTAMIENTO DE LEZO	25,00	-	25,00	25,00
	AYUNTAMIENTO DE OIARTZUN	25,00	-	25,00	25,00
	AYUNTAMIENTO DE RENTERIA	25,00	-	25,00	25,00
	AYUNTAMIENTO DE PASAIA	25,00	-	25,00	25,00
		-----		-----	-----
		100,00	0,00	100,00	100,00
AGENCIA PARA LA RENOVACIÓN URBANA DE LA BAHÍA DE PASAIA BADIA BERRI, S.A.(7)	AGENCIA DE DESARROLLO COMARCAL OARSOALDEA, S.A. (7)	57,14	-	57,14	57,14
	AYUNTAMIENTO DE SAN SEBASTIAN	42,86	-	42,86	42,86
		-----		-----	-----
		100,00	0,00	100,00	100,00
S.M. ERRETERIA GARATUZ, S.A.	AYUNTAMIENTO DE RENTERIA	100,00	-	100,00	100,00
TXIRRITA MALEO, S.A.	AYUNTAMIENTO DE RENTERIA	100,00	-	100,00	100,00
AYUNTAMIENTO DE REUS					
AIGÜES DE REUS EMPRESA MUNICIPAL, S.A.	AYUNTAMIENTO DE REUS	100,00	-	100,00	100,00
APARCAMENTS I MERCATS DE REUS, S.A.M.	AYUNTAMIENTO DE REUS	100,00	-	100,00	100,00
CENTRE MEDICO QUIRURGICO DE REUS S.A.	HOSPITAL DE SANT JOAN DE REUS, S.A.M.	100,00	-	100,00	100,00

Entidad	Matriz	% Nominal	% Efectivo estatal	% Efectivo territorial	% Efectivo Público Total
GESTIO AMBIENTAL I ABASTAMENT, S.A.	AYUNTAMIENTO DE REUS	100,00	-	100,00	100,00
GESTIO COMARCAL HOSPITALARIA, S.A.	AYUNTAMIENTO DE REUS	100,00	-	100,00	100,00
GESTIÓ DE SERVEIS FUNERARIS REUS, S.A.	AYUNTAMIENTO DE REUS	100,00	-	100,00	100,00
GESTIÓ URBANISTICA PUBLICA, S.A.	AYUNTAMIENTO DE REUS	100,00	-	100,00	100,00
GRUP ASSISTENCIA SANITARIA I SOCIAL, S.A. (7)	HOSPITAL DE SANT JOAN DE REUS, S.A.M.	65,00	-	65,00	65,00
	GESTIO COMARCAL HOSPITALARIA, S.A.	5,00	-	5,00	5,00
	COMARCA BAIX CAMP	5,00	-	5,00	5,00
	COMARCA BAIX EBRE	5,00	-	5,00	5,00
	COMARCA RIBERA D'EBRE	5,00	-	5,00	5,00
	COMARCA TERRA ALTA	5,00	-	5,00	5,00
	GEST. SANITARIA I SERV. SOCIALS, S.A.	5,00	-	5,00	5,00
			-----		-----
		95,00	0,00	95,00	95,00
GRUP D'ATENCIO PRIMARIA DE SALUT, S.A. (7)	GRUP ASSISTENCIA SANITARIA I SOCIAL, S.A. (7)	60,00	-	57,00	57,00
	GEST. SANITARIA I ASSISTENCIAL, S.A.	10,00	-	10,00	10,00
	GEST. SANITARIA I SERV. SOCIALS, S.A.	10,00	-	10,00	10,00
	HOSPITAL DE SANT JOAN DE REUS, S.A.M.	10,00	-	10,00	10,00
	GESTIO COMARCAL HOSPITALARIA, S.A.	9,97	-	9,97	9,97
		-----		-----	-----
		99,97	0,00	96,97	96,97
HOSPITAL DE SANT JOAN DE REUS, S.A.M.	AYUNTAMIENTO DE REUS	100,00	-	100,00	100,00
INNOVA GROUP D'ES MS. REUS, S.L.	AYUNTAMIENTO DE REUS	100,00	-	100,00	100,00
REUS DESENVOLUPAMENT ECONOMIC, S.A. (7)	AYUNTAMIENTO DE REUS	99,22	-	99,22	99,22
	AYUNTAMIENTO DE LA SELVA DEL CAMP	0,20	-	0,20	0,20
	AYUNTAMIENTO DE FALSET	0,20	-	0,20	0,20
	COMARCA BAIX CAMP	0,20	-	0,20	0,20
		-----		-----	-----
		99,82	0,00	99,82	99,82
REUS ESPORT I LLEURE S.A.	AYUNTAMIENTO DE REUS	100,00	-	100,00	100,00
REUS PROMOCIÓ I GESTIÓ S.A.	AYUNTAMIENTO DE REUS	100,00	-	100,00	100,00
REUS TRANSPORT PUBLIC, S.A.	AYUNTAMIENTO DE REUS	100,00	-	100,00	100,00

Entidad	Matriz	% Nominal	% Efectivo estatal	% Efectivo territorial	% Efectivo Público Total
SANEJAMENT AMBIENTAL, S.A.	AYUNTAMIENTO DE REUS	100,00	-	100,00	100,00
AYUNTAMIENTO DE RIAZA					
LA PINILLA, S.A	AYUNTAMIENTO DE RIAZA	100,00	-	100,00	100,00
AYUNTAMIENTO DE RIBERA ALTA					
ORTUNA SOCIEDAD URBANÍSTICA, S.A.	AYUNTAMIENTO DE RIBERA ALTA	100,00	-	100,00	100,00
AYUNTAMIENTO DE RINCÓN DE LA VICTORIA					
INICIATIVAS MUNICIPALES RINCON VICTORIA	AYUNTAMIENTO DE RINCÓN DE LA VICTORIA	100,00	-	100,00	100,00
ONDA RINCON, S.L.	AYUNTAMIENTO DE RINCÓN DE LA VICTORIA	100,00	-	100,00	100,00
AYUNTAMIENTO DE RIPOLL					
S.M. D'AIGUES DE RIPOLL, S.A.	AYUNTAMIENTO DE RIPOLL	100,00	-	100,00	100,00
AYUNTAMIENTO DE RIPOLLET					
RIPOLLET INVEST, S.A.	AYUNTAMIENTO DE RIPOLLET	55,00	-	55,00	55,00
AYUNTAMIENTO DE RONDA					
E.M. DE RADIO, S.A.	AYUNTAMIENTO DE RONDA	100,00	-	100,00	100,00
S. LIMPIEZA Y ASEO DE RONDA, S.A.	AYUNTAMIENTO DE RONDA	100,00	-	100,00	100,00
TURISMO DE RONDA, S.A.	AYUNTAMIENTO DE RONDA	100,00	-	100,00	100,00
AYUNTAMIENTO DE ROSES					
POR OLE ROSES, S.A.	AYUNTAMIENTO DE ROSES	100,00	-	100,00	100,00
PROM. I DESENVOLUPAMENT DE ROSES, S.L.	AYUNTAMIENTO DE ROSES	100,00	-	100,00	100,00
SERVICIOS MUNICIPALS ROSES, S.A.	AYUNTAMIENTO DE ROSES	100,00	-	100,00	100,00
AYUNTAMIENTO DE ROTA					
E.M. AGUAS DE ROTA, S.A.	AYUNTAMIENTO DE ROTA	100,00	-	100,00	100,00
SOCIEDAD URBANISTICA DE ROTA, S.A.	AYUNTAMIENTO DE ROTA	100,00	-	100,00	100,00
AYUNTAMIENTO DE RUBÍ					
E. M. FINCA FONT DE RUBÍ, S.A.	AYUNTAMIENTO DE RUBÍ	100,00	-	100,00	100,00
PROM. URBANES DE RUBÍ, S.A.	AYUNTAMIENTO DE RUBÍ	100,00	-	100,00	100,00
AYUNTAMIENTO DE S. VICENC CASTELLET					
PROM. M. CASTELLET, S.L.	AYUNTAMIENTO DE S. VICENC CASTELLET	100,00	-	100,00	100,00
STAT. MPAL. D'HABITATGE S.VICENC CASTELLET, S.L.	AYUNTAMIENTO DE S. VICENC CASTELLET	77,37	-	77,37	77,37

Entidad	Matriz	% Nominal	% Efectivo estatal	% Efectivo territorial	% Efectivo Público Total
AYUNTAMIENTO DE SABADELL					
COMUNICACIONES AUDIOVISUALES, S.L.	AYUNTAMIENTO DE SABADELL	100,00	-	100,00	100,00
PROMOCIÓN ECONÓMICA DE SABADELL, S.L.	AYUNTAMIENTO DE SABADELL	100,00	-	100,00	100,00
SABADELL EQUIPAMENTS I SERVEIS, S.L.	AYUNTAMIENTO DE SABADELL	100,00	-	100,00	100,00
VIVIENDAS MUNICIPALES DE SABADELL, S.A.	AYUNTAMIENTO DE SABADELL	100,00	-	100,00	100,00
AYUNTAMIENTO DE SADA					
RADIO SADA VOZ DE LAS MARIÑAS, S.L.	AYUNTAMIENTO DE SADA	100,00	-	100,00	100,00
AYUNTAMIENTO DE SAGUNTO					
GESTION SAGUNTO, S.A.	AYUNTAMIENTO DE SAGUNTO	100,00	-	100,00	100,00
AYUNTAMIENTO DE SALAMANCA					
MERCADOS CENTRALES DE ABASTECIMIENTO DE SALAMANCA, S.A. (8) .	MERCADOS CENTRALES DE ABASTECIMIENTO, S.A.	46,90	46,90	0,00	46,90
	AYUNTAMIENTO DE SALAMANCA	51,00	-	51,00	51,00
		-----	-----	-----	-----
		97,90	46,90	51,00	97,90
TURISMO Y COMUNICACIÓN DE SALAMANCA, S.A.	AYUNTAMIENTO DE SALAMANCA	100,00	-	100,00	100,00
AYUNTAMIENTO DE SALOBREÑA					
EMPRESA PARA LA PROMOCION Y DESARROLLO DE SALOBREÑA, S.L.(7)	AYUNTAMIENTO DE SALOBREÑA	97,70	-	97,70	97,70
	VIVIENDAS SOCIALES DE GRANADA, S.A.	2,30	-	2,30	2,30
		-----	-----	-----	-----
		100,00	0,00	100,00	100,00
RADIO SALOBREÑA, ONDA TROPICAL, S.L.	AYUNTAMIENTO DE SALOBREÑA	100,00	-	100,00	100,00
AYUNTAMIENTO DE SALVATIERRA					
SOCIEDAD URBANÍSTICA LUR LAUTADA XXI, S.A.U.	AYUNTAMIENTO DE SALVATIERRA	100,00	-	100,00	100,00
AYUNTAMIENTO DE SAN BARTOLOME DE TIRAJANA					
EMPRESA MUNICIPAL DE RECAUDACION, S.A.	AYUNTAMIENTO DE SAN BARTOLOME DE TIRAJANA	100,00	-	100,00	100,00
RADIO MUNICIPAL TIRAJANA, S.L.	AYUNTAMIENTO DE SAN BARTOLOME DE TIRAJANA	100,00	-	100,00	100,00
VIVIENDAS SAN BARTOLOMÉ DE TIRAJANA, S.L.	AYUNTAMIENTO DE SAN BARTOLOME DE TIRAJANA	100,00	-	100,00	100,00
AYUNTAMIENTO DE SAN BOI DE LLOBREGAT					
COMPANYIA LOCAL D'ACTUACIONS URBANISTIQUES SANTBOIANES, S.A.	AYUNTAMIENTO DE SAN BOI DE LLOBREGAT	100,00	-	100,00	100,00
CORPORACIO D'EMPRESSES I SERVEIS DE SANT BOI, S.A.	AYUNTAMIENTO DE SAN BOI DE LLOBREGAT	100,00	-	100,00	100,00

Entidad	Matriz	% Nominal	% Efectivo estatal	% Efectivo territorial	% Efectivo Público Total
AYUNTAMIENTO DE SAN CRISTÓBAL DE LA LAGUNA					
RADIO AGUERE, S.A.	AYUNTAMIENTO DE SAN CRISTÓBAL DE LA LAGUNA	100,00	-	100,00	100,00
SOCIEDAD MUNICIPAL DE VIVIENDAS DE SAN CRISTOBAL DE LA LAGUNA, S.A.	AYUNTAMIENTO DE SAN CRISTÓBAL DE LA LAGUNA	100,00	-	100,00	100,00
TEIDAGUA, S.A. (7)	AYUNTAMIENTO DE SAN CRISTÓBAL DE LA LAGUNA	40,26	-	40,26	40,26
	AYUNTAMIENTO DE TACORONTE	10,04	-	10,04	10,04
		-----	-----	-----	-----
		50,30	0,00	50,30	50,30
AYUNTAMIENTO DE SAN FERNANDO					
EMPRESA DE SUELO ISLEÑO, S.A.	AYUNTAMIENTO DE SAN FERNANDO	100,00	-	100,00	100,00
AYUNTAMIENTO DE SAN FERNANDO DE HENARES					
E.M. DEL SUELO DE SAN FERNANDO DE HENARES	AYUNTAMIENTO DE SAN FERNANDO DE HENARES	100,00	-	100,00	100,00
AYUNTAMIENTO DE SAN MIGUEL DE ABONA					
S. M. GESTIÓN PLAN PARCIAL LLANO DEL CAMELLO, S.L.	AYUNTAMIENTO DE SAN MIGUEL DE ABONA	100,00	-	100,00	100,00
AYUNTAMIENTO DE SAN SEBASTIAN					
ANOETA KIROLDEGIA-CIUDAD DEPORTIVA DE ANOETA, S.A.	AYUNTAMIENTO DE SAN SEBASTIAN	100,00	-	100,00	100,00
COMPAÑIA DEL TRANVIA DE SAN SEBASTIAN, S.A.	AYUNTAMIENTO DE SAN SEBASTIAN	100,00	-	100,00	100,00
EGUSKIZA, S.A.	AYUNTAMIENTO DE SAN SEBASTIAN	100,00	-	100,00	100,00
ENTIDAD PÚBLICA EMPRESARIAL DE VIVIENDA - DONOSTIAKO ETXENGINTZA-	AYUNTAMIENTO DE SAN SEBASTIAN	100,00	-	100,00	100,00
FOMENTO DE SAN SEBASTIAN, S.A.	AYUNTAMIENTO DE SAN SEBASTIAN	100,00	-	100,00	100,00
SAN SEBASTIÁN TURISMO, S.A. (7)	AYUNTAMIENTO DE SAN SEBASTIAN	40,00	-	40,00	40,00
	DIPUTACIÓN FORAL DE GUIPUZCOA	30,00	-	30,00	30,00
		-----	-----	-----	-----
		70,00	0,00	70,00	70,00
SERVICIOS FUNERARIOS DE DONOSTIA-SAN SEBASTIAN	AYUNTAMIENTO DE SAN SEBASTIAN	100,00	-	100,00	100,00
SOCIEDAD BALNEARIO LA PERLA DEL OCÉANO, S.L.	AYUNTAMIENTO DE SAN SEBASTIAN	99,99	-	99,99	99,99
SOCIEDAD URBANISTICA DE REHABILITACION DE LA PARTE VIEJA DE SAN SEBASTIAN, S.A.	ENTIDAD PÚBLICA EMPRESARIAL DE VIVIENDA - DONOSTIAKO ETXENGINTZA-	100,00	-	100,00	100,00
AYUNTAMIENTO DE SAN SEBASTIÁN DE LOS REYES					
E. M. SUELO Y VIVIENDA DE SAN SEBASTIÁN DE LOS REYES, S.A.	AYUNTAMIENTO DE SAN SEBASTIÁN DE LOS REYES	100,00	-	100,00	100,00
AYUNTAMIENTO DE SANLÚCAR DE BARRAMEDA					
E.M. DE LA VIVIENDA DE SANLUCAR DE BARRAMEDA	AYUNTAMIENTO DE SANLÚCAR DE BARRAMEDA	100,00	-	100,00	100,00

Entidad	Matriz	% Nominal	% Efectivo estatal	% Efectivo territorial	% Efectivo Público Total
ECOSAN, S.A.	AYUNTAMIENTO DE SANLÚCAR DE BARRAMEDA	100,00	-	100,00	100,00
ELICODESA, S.A. UNIPERSONAL	AYUNTAMIENTO DE SANLÚCAR DE BARRAMEDA	100,00	-	100,00	100,00
EMPRESA DE RECAUDACION Y SERVICIOS, S.A.	AYUNTAMIENTO DE SANLÚCAR DE BARRAMEDA	100,00	-	100,00	100,00
EMULISAN, S.A. UNIPERSONAL	AYUNTAMIENTO DE SANLÚCAR DE BARRAMEDA	100,00	-	100,00	100,00
AYUNTAMIENTO DE SANLÚCAR LA MAYOR					
SOCIEDAD PARA EL DESARROLLO ECONÓMICO DE SANLÚCAR LA MAYOR, S.L. (7)	AYUNTAMIENTO DE SANLÚCAR LA MAYOR	77,27	-	77,27	77,27
	SEVILLA SIGLO XXI, S.A.	22,73	-	22,73	22,73
		-----	-----	-----	-----
		100,00	0,00	100,00	100,00
AYUNTAMIENTO DE SANT ADRIÀ DE BESÒS					
EMPRESA MUNICIPAL PLA DE BESOS, S.A.	AYUNTAMIENTO DE SANT ADRIÀ DE BESÒS	100,00	-	100,00	100,00
ESTACIÓN URBANA SANT ADRIA BESOS, S.A.	AYUNTAMIENTO DE SANT ADRIÀ DE BESÒS	100,00	-	100,00	100,00
AYUNTAMIENTO DE SANT CUGAT DEL VALLÉS					
PROMOCIONES MUNICIPALES SANT CUGAT DEL VALLES, S.A.	AYUNTAMIENTO DE SANT CUGAT DEL VALLÉS	100,00	-	100,00	100,00
S.PROMOCIÓN ECONÓMICA SANT CUGAT, S.L.	AYUNTAMIENTO DE SANT CUGAT DEL VALLÉS	100,00	-	100,00	100,00
SAN CUGAT OBERT, S.L.	AYUNTAMIENTO DE SANT CUGAT DEL VALLÉS	100,00	-	100,00	100,00
AYUNTAMIENTO DE SANT ESTEVE SESROVIRE					
S.M. PROM. D'ACCIONS ECONÓMIQUES SANT ESTEVE SESROVIRE, S.L.	AYUNTAMIENTO DE SANT ESTEVE SESROVIRE	100,00	-	100,00	100,00
AYUNTAMIENTO DE SANT JOAN DE LES ABADESSES					
S.M. SERVEIS	AYUNTAMIENTO DE SANT JOAN DE LES ABADESSES	100,00	-	100,00	100,00
AYUNTAMIENTO DE SANT PERE DE RIBES					
GARRAF PROMOCIONES MUNICIPALES, S.A.	AYUNTAMIENTO DE SANT PERE DE RIBES	100,00	-	100,00	100,00
HABITATGE SOCIAL DE SANT PERE DE RIBES, S.L.	AYUNTAMIENTO DE SANT PERE DE RIBES	95,38	-	95,38	95,38
AYUNTAMIENTO DE SANTA COLOMA DE GRAMENET					
E.M. GRAMEPARK, S.A.	AYUNTAMIENTO DE SANTA COLOMA DE GRAMENET	100,00	-	100,00	100,00
GRAMETRES, S.A.	AYUNTAMIENTO DE SANTA COLOMA DE GRAMENET	100,00	-	100,00	100,00
S.M. GRAMEIMPULS, S.A.	AYUNTAMIENTO DE SANTA COLOMA DE GRAMENET	100,00	-	100,00	100,00
AYUNTAMIENTO DE SANTA CRUZ DE TENERIFE					
EMPRESA MUNICIPAL DE AGUAS, S.A	AYUNTAMIENTO DE SANTA CRUZ DE TENERIFE	100,00	-	100,00	100,00

Entidad	Matriz	% Nominal	% Efectivo estatal	% Efectivo territorial	% Efectivo Público Total
PARQUE MARITIMO DE SANTA CRUZ DE TENERIFE (8)	AUTORIDAD PORTUARIA DE SANTA CRUZ DE TENERIFE	50,00	50,00	0,00	50,00
	AYUNTAMIENTO DE SANTA CRUZ DE TENERIFE	50,00	-	50,00	50,00
		-----	-----	-----	-----
		100,00	50,00	50,00	100,00
SOCIEDAD DE DESARROLLO DE SANTA CRUZ DE TENERIFE, S.A.	AYUNTAMIENTO DE SANTA CRUZ DE TENERIFE	100,00	-	100,00	100,00
VIVIENDAS MUNICIPALES DE SANTA CRUZ DE TENERIFE, S.A	AYUNTAMIENTO DE SANTA CRUZ DE TENERIFE	100,00	-	100,00	100,00
AYUNTAMIENTO DE SANTA EULÁLIA DE RONÇANA					
PROMOTORA D'HABITATGE DE SANTA EULALIA DE RONÇANA, S.L.	AYUNTAMIENTO DE SANTA EULÁLIA DE RONÇANA	70,58	-	70,58	70,58
AYUNTAMIENTO DE SANTA EULALIA DEL RIO					
SANTA EULARIA DES RIU XXI, S.A.	AYUNTAMIENTO DE SANTA EULALIA DEL RIO	100,00	-	100,00	100,00
AYUNTAMIENTO DE SANTA FE					
SOCIEDAD DESARROLLO DE SANTA FE	AYUNTAMIENTO DE SANTA FE	100,00	-	100,00	100,00
AYUNTAMIENTO DE SANTA LUCIA DE TIRAJANA					
FUNDACIÓN MUNICIPAL DE ESCUELAS INFANTILES DE SANTA LUCÍA, S.A.	AYUNTAMIENTO DE SANTA LUCIA DE TIRAJANA	100,00	-	100,00	100,00
GERENCIA MUNICIPAL DE CULTURA Y DEPORTES DE SANTA LUCIA, S.A	AYUNTAMIENTO DE SANTA LUCIA DE TIRAJANA	100,00	-	100,00	100,00
GESTIÓN INTEGRAL DE INGRESOS DE SANTA LUCÍA, S.L.	AYUNTAMIENTO DE SANTA LUCIA DE TIRAJANA	100,00	-	100,00	100,00
SOCIEDAD MIXTA CENTROS DE OCIO Y CULTURA DE SANTA LUCÍA, S.L.	AYUNTAMIENTO DE SANTA LUCIA DE TIRAJANA	51,00	-	51,00	51,00
AYUNTAMIENTO DE SANTA MARGARIDA DE MONTBUI					
SOCIETAT M.D'HABITATGE DE SANTA MARGARIDA DE MONTBUI, S.L.	AYUNTAMIENTO DE SANTA MARGARIDA DE MONTBUI	77,47	-	77,47	77,47
AYUNTAMIENTO DE SANTA MARGARIDA I ELS MONJOS					
SOCIETAT M. D'HABITATGE DE SANTA MARGARIDA I ELS MONJOS, S.L.	AYUNTAMIENTO DE SANTA MARGARIDA I ELS MONJOS	52,40	-	52,40	52,40
AYUNTAMIENTO DE SANTA MARTA DE MAGASCA					
ALFOMBRAS SANTA MARTA, S.L.	AYUNTAMIENTO DE SANTA MARTA DE MAGASCA	100,00	-	100,00	100,00
AYUNTAMIENTO DE SANTANDER					
CEMENTERIO JARDIN DE CANTABRIA, S.A.	AYUNTAMIENTO DE SANTANDER	51,00	-	51,00	51,00
E. M. PALACIO DE LA MAGDALENA, S.A.	AYUNTAMIENTO DE SANTANDER	100,00	-	100,00	100,00
EMPRESA MUNICIPAL PLAZA DE TOROS DE SANTANDER, S.A.	AYUNTAMIENTO DE SANTANDER	100,00	-	100,00	100,00
MERCADOS CENTRALES DE ABASTECIMIENTO DE SANTANDER, S.A. (8) .	MERCADOS CENTRALES DE ABASTECIMIENTO, S.A.	48,70	48,70	0,00	48,70
	AYUNTAMIENTO DE SANTANDER	51,00	-	51,00	51,00
		-----	-----	-----	-----

Entidad	Matriz	% Nominal	% Efectivo estatal	% Efectivo territorial	% Efectivo Público Total
		99,70	48,70	51,00	99,70
SANTURBAN, S.A.	AYUNTAMIENTO DE SANTANDER	100,00	-	100,00	100,00
SOCIEDAD DE VIVIENDA Y SUELO DE SANTANDER	AYUNTAMIENTO DE SANTANDER	100,00	-	100,00	100,00
AYUNTAMIENTO DE SANTANYÍ					
SERVEIS MUNICIPALS DE SANTANYI, S.L.	AYUNTAMIENTO DE SANTANYÍ	100,00	-	100,00	100,00
AYUNTAMIENTO DE SANTIAGO DE COMPOSTELA					
EMPRESA MUNICIPAL DE VIVENDA E SOLO DE SANTIAGO DE COMPOSTELA, S.A.	AYUNTAMIENTO DE SANTIAGO DE COMPOSTELA	100,00	-	100,00	100,00
INFORMACION E COMUNICACION SOCIAL, S.A.	AYUNTAMIENTO DE SANTIAGO DE COMPOSTELA	100,00	-	100,00	100,00
MERCADOS CENTRALES DE ABASTECIMIENTO DE SANTIAGO, S.A. (8).	MERCADOS CENTRALES DE ABASTECIMIENTO, S.A.	49,00	49,00	0,00	49,00
	AYUNTAMIENTO DE SANTIAGO DE COMPOSTELA	51,00	-	51,00	51,00
		-----	-----	-----	-----
		100,00	49,00	51,00	100,00
SOCIEDADE MUNICIPAL DE XESTION DO TRANSPORTE URBANO DE SANTIAGO, S.A.	AYUNTAMIENTO DE SANTIAGO DE COMPOSTELA	100,00	-	100,00	100,00
AYUNTAMIENTO DE SANTIAGO DEL TEIDE					
SANTIAGO DEL TEIDE GESTIÓN, S.L.	AYUNTAMIENTO DE SANTIAGO DEL TEIDE	100,00	-	100,00	100,00
AYUNTAMIENTO DE SANTIPONCE					
EMPRESA MUNICIPAL PARA LA PROMOCIÓN DE SUELO Y VIVIENDAS DE SANTIPONCE, S.L. (7)	AYUNTAMIENTO DE SANTIPONCE	85,51	-	85,51	85,51
	SEVILLA SIGLO XXI, S.A.	14,49	-	14,49	14,49
		-----	-----	-----	-----
		100,00	0,00	100,00	100,00
AYUNTAMIENTO DE SANTOÑA					
SUELO INDUSTRIAL DE SANTOÑA, S.L. (7)	AYUNTAMIENTO DE SANTOÑA	95,31	-	95,31	95,31
	SOCIEDAD PARA EL DESARROLLO REGIONAL DE CANTABRIA, S.A.	4,69	-	2,39	2,39
		-----	-----	-----	-----
		100,00	0,00	97,70	97,70
AYUNTAMIENTO DE SANXENXO					
SOCIEDAD MERC. NAUTA SANXENXO, S.L.	AYUNTAMIENTO DE SANXENXO	100,00	-	100,00	100,00
AYUNTAMIENTO DE SEGURA					
AIZKOETA, S.A.	AYUNTAMIENTO DE SEGURA	100,00	-	100,00	100,00
AYUNTAMIENTO DE SEVILLA					

Entidad	Matriz	% Nominal	% Efectivo estatal	% Efectivo territorial	% Efectivo Público Total
APARCAMIENTOS URBANOS DE SEVILLA, S.A.	TRANSPORTES URBANOS DE SEVILLA, S.A.M.	51,00	-	51,00	51,00
EMPRESA MUNICIPAL DE ABASTECIMIENTO Y SANEAMIENTO DE AGUAS DE SEVILLA, S.A.	AYUNTAMIENTO DE SEVILLA	100,00	-	100,00	100,00
EMPRESA MUNICIPAL DE LA VIVIENDA DE SEVILLA, S.A.	AYUNTAMIENTO DE SEVILLA	100,00	-	100,00	100,00
EMPRESAS MUNICIPALES DE SEVILLA AIE	EMPRESA MUNICIPAL DE ABASTECIMIENTO Y SANEAMIENTO DE AGUAS DE SEVILLA, S.A.	25,00	-	25,00	25,00
	LIMPIEZA PUBLICA Y PROTECCION AMBIENTAL S.A.M.	25,00	-	25,00	25,00
	TRANSPORTES URBANOS DE SEVILLA, S.A.M.	25,00	-	25,00	25,00
	EMPRESA MUNICIPAL DE LA VIVIENDA DE SEVILLA, S.A.	25,00	-	25,00	25,00
		-----		-----	-----
		100,00	0,00	100,00	100,00
INSTITUTO DE LA CULTURA Y DE LAS ARTES DE SEVILLA	AYUNTAMIENTO DE SEVILLA	100,00	-	100,00	100,00
LIMPIEZA PUBLICA Y PROTECCION AMBIENTAL S.A.M.	AYUNTAMIENTO DE SEVILLA	100,00	-	100,00	100,00
MERCADOS CENTRALES DE ABASTECIMIENTO DE SEVILLA, S.A. (8)	MERCADOS CENTRALES DE ABASTECIMIENTO, S.A.	48,20	-	0,00	0,00
	AYUNTAMIENTO DE SEVILLA	51,25	-	51,25	51,25
		-----		-----	-----
		99,45	0,00	51,25	51,25
SEVILLA GLOBAL, S.A.	AYUNTAMIENTO DE SEVILLA	100,00	-	100,00	100,00
TRANSPORTES URBANOS DE SEVILLA, S.A.M.	AYUNTAMIENTO DE SEVILLA	100,00	-	100,00	100,00
AYUNTAMIENTO DE SOLLER					
SÓLLER 2010	AYUNTAMIENTO DE SOLLER	100,00	-	100,00	100,00
AYUNTAMIENTO DE SON SERVERA					
SON SERVERA SIGLO XXI	AYUNTAMIENTO DE SON SERVERA	100,00	-	100,00	100,00
AYUNTAMIENTO DE SURIA					
SOCIETAT M. D'HABITATGE DE SURIA, S.L.	AYUNTAMIENTO DE SURIA	84,37	-	84,37	84,37
AYUNTAMIENTO DE TAFALLA					
CIUDAD DEPORTIVA TAFALLA, S.A.	AYUNTAMIENTO DE TAFALLA	100,00	-	100,00	100,00
AYUNTAMIENTO DE TALAVERA DE LA REINA					
GESTIÓN DE INFRAESTRUCTURAS Y SERVICIOS PÚBLICOS	AYUNTAMIENTO DE TALAVERA DE LA REINA	100,00	-	100,00	100,00
AYUNTAMIENTO DE TALAYUELAS					
S. MERC. DISTRIBUCIÓN ENERGÍA ELÉCTRICA	AYUNTAMIENTO DE TALAYUELAS	100,00	-	100,00	100,00

Entidad	Matriz	% Nominal	% Efectivo estatal	% Efectivo territorial	% Efectivo Público Total
AYUNTAMIENTO DE TARANCÓN					
EMPRESA MUNICIPAL DE SEVICIOS DE TARANCÓN, S.A.	AYUNTAMIENTO DE TARANCÓN	100,00	-	100,00	100,00
TARANCÓN INDUSTRIAL, S.A.	AYUNTAMIENTO DE TARANCÓN	100,00	-	100,00	100,00
AYUNTAMIENTO DE TARIFA					
URBANIZADORA TARIFEÑA, S.A.	AYUNTAMIENTO DE TARIFA	100,00	-	100,00	100,00
AYUNTAMIENTO DE TARRAGONA					
APARCAMENTS MUNICIPALS DE TARRAGONA, S.A.	AYUNTAMIENTO DE TARRAGONA	100,00	-	100,00	100,00
EMPRESA DE SERVEIS I PROMOCIONS D'INICIATIVES MUNICIPALS, S.A.	AYUNTAMIENTO DE TARRAGONA	100,00	-	100,00	100,00
EMPRESA MUNICIPAL DE AGUAS DE TARRAGONA, S.A.	AYUNTAMIENTO DE TARRAGONA	51,00	-	51,00	51,00
EMPRESA MUNICIPAL DE DESENVOLUPAMENT ECONÒMIC , S.A.	AYUNTAMIENTO DE TARRAGONA	100,00	-	100,00	100,00
MITJANS DE COMUNICACIÓ DE TARRAGONA, S.A.	AYUNTAMIENTO DE TARRAGONA	100,00	-	100,00	100,00
SERVEI MUNICIPAL DE L'HABITATGE I ACTUACIONS URBANES S.A.	AYUNTAMIENTO DE TARRAGONA	100,00	-	100,00	100,00
SERVEIS FÚNEBRES MUNICIPALS DE TARRAGONA, S.A.	AYUNTAMIENTO DE TARRAGONA	51,00	-	51,00	51,00
TRANSPORTS PÚBLICS DE TARRAGONA, S.A.	AYUNTAMIENTO DE TARRAGONA	100,00	-	100,00	100,00
AYUNTAMIENTO DE TARRASA					
ECO-EQUIP, S.A.M.	AYUNTAMIENTO DE TARRASA	100,00	-	100,00	100,00
EGARVIA, S.A.	AYUNTAMIENTO DE TARRASA	100,00	-	100,00	100,00
FOMENT DE TERRASSA, S.A.	AYUNTAMIENTO DE TARRASA	100,00	-	100,00	100,00
FUNERARIA EGARENSE, S.A.	AYUNTAMIENTO DE TARRASA	100,00	-	100,00	100,00
M.C. EGARA MIXTA D'APARCAMENTS I SERVEIS, S.A.	EGARVIA, S.A.	51,00	-	51,00	51,00
PATRIMONI AUDIOVISUAL, S.L.	AYUNTAMIENTO DE TARRASA	100,00	-	100,00	100,00
SOCIETAT MUNICIPAL D'HABITATGE DE TERRASSA, S.A.	AYUNTAMIENTO DE TARRASA	100,00	-	100,00	100,00
SOCIETAT MUNICIPAL DE COMUNICACIO DE TERRASSA, S.A.	AYUNTAMIENTO DE TARRASA	100,00	-	100,00	100,00
SOCIETAT MUNICIPAL DE N'ANGLADA, S.A.	AYUNTAMIENTO DE TARRASA	100,00	-	100,00	100,00
TERRASSA NETA, S.A.	ECO-EQUIP, S.A.M.	100,00	-	100,00	100,00
VAPOR UNIVERSITARI, S.L.	FOMENT DE TERRASSA, S.A.	99,63	-	99,63	99,63
	EGARVIA, S.A.	0,37	-	0,37	0,37
		-----	-----	-----	-----
		100,00	0,00	100,00	100,00
AYUNTAMIENTO DE TELDE					

Entidad	Matriz	% Nominal	% Efectivo estatal	% Efectivo territorial	% Efectivo Público Total
EMPRESA MUNICIPAL GESTIÓN DE TELDE, S.L.	AYUNTAMIENTO DE TELDE	100,00	-	100,00	100,00
EMPRESA MUNICIPAL VIVIENDA Y SUELO DE TELDE, S.L.	AYUNTAMIENTO DE TELDE	100,00	-	100,00	100,00
SOCIEDAD DESARROLLO Y PROMOCIÓN DE TELDE, S.L.	AYUNTAMIENTO DE TELDE	100,00	-	100,00	100,00
AYUNTAMIENTO DE TERUEL					
LA SENDA DEL VALADÍN, S.A.	AYUNTAMIENTO DE TERUEL	100,00	-	100,00	100,00
REVITER, S.L.	AYUNTAMIENTO DE TERUEL	100,00	-	100,00	100,00
SOCIEDAD MUNICIPAL URBAN TERUEL, S.A.	AYUNTAMIENTO DE TERUEL	100,00	-	100,00	100,00
AYUNTAMIENTO DE TINEO					
MATADERO DE TINEO, S.A.	AYUNTAMIENTO DE TINEO	83,06	-	83,06	83,06
AYUNTAMIENTO DE TOLEDO					
EMPRESA MUNICIPAL DE LA VIVIENDA DE TOLEDO, S.A.	AYUNTAMIENTO DE TOLEDO	100,00	-	100,00	100,00
EMPRESA MUNICIPAL VEGA BAJA, S.A.	EMPRESA MUNICIPAL DE LA VIVIENDA DE TOLEDO, S.A.	55,00	-	55,00	55,00
AYUNTAMIENTO DE TOLOSA					
ERRETEGIBEL, S.A.	AYUNTAMIENTO DE TOLOSA	100,00	-	100,00	100,00
TOLARGI, S.L.	AYUNTAMIENTO DE TOLOSA	100,00	-	100,00	100,00
TOLOSA GASA, S.A.	AYUNTAMIENTO DE TOLOSA	60,00	-	60,00	60,00
TOLOSA LANTZEN, S.A.	AYUNTAMIENTO DE TOLOSA	100,00	-	100,00	100,00
TOLOSALDEA GARATZEN, S.A. (7)	VARIAS ENTIDADES LOCALES DE GUIPUZCOA	55,00	-	55,00	55,00
	AYUNTAMIENTO DE TOLOSA	28,00	-	28,00	28,00
	AYUNTAMIENTO DE VILLABONA	9,00	-	9,00	9,00
	AYUNTAMIENTO DE IBARRA	8,00	-	8,00	8,00
		-----	-----	-----	-----
		100,00	0,00	100,00	100,00
AYUNTAMIENTO DE TORO					
RADIO TORO, S.A.	AYUNTAMIENTO DE TORO	100,00	-	100,00	100,00
AYUNTAMIENTO DE TORRECABALLEROS					
EMPRESA DE PROMOCIÓN URBANÍSTICA Y GESTIÓN, S.L.	AYUNTAMIENTO DE TORRECABALLEROS	100,00	-	100,00	100,00
AYUNTAMIENTO DE TORRELODONES					
S. URBANISTICA MUNICIPAL DE TORRELODONES	AYUNTAMIENTO DE TORRELODONES	100,00	-	100,00	100,00
AYUNTAMIENTO DE TORREMOCHA DE JARAMA					

Entidad	Matriz	% Nominal	% Efectivo estatal	% Efectivo territorial	% Efectivo Público Total
E.M. TORREARTE	AYUNTAMIENTO DE TORREMOCHA DE JARAMA	100,00	-	100,00	100,00
AYUNTAMIENTO DE TORREMOLINOS					
ASEO Y LIMPIEZA MUNICIPALES DE TORREMOLINOS, S.A.	AYUNTAMIENTO DE TORREMOLINOS	100,00	-	100,00	100,00
FOMENTO Y DUFUSIÓN DE LA CULTURA, S.A.	AYUNTAMIENTO DE TORREMOLINOS	100,00	-	100,00	100,00
LIMPIEZA DE TORREMOLINOS, S.A.	AYUNTAMIENTO DE TORREMOLINOS	100,00	-	100,00	100,00
LOS PINARES VIVERO MUNICIPAL DE TORREMOLINOS, S.A.	AYUNTAMIENTO DE TORREMOLINOS	100,00	-	100,00	100,00
SERVICIOS DE TORREMOLINOS, S.A	AYUNTAMIENTO DE TORREMOLINOS	100,00	-	100,00	100,00
TORREMOLINOS TELEVISIÓN, S.A.	AYUNTAMIENTO DE TORREMOLINOS	100,00	-	100,00	100,00
AYUNTAMIENTO DE TORRES DE LA ALAMEDA					
CENTRO DE EMPRESAS DE SERVICIOS, S.A.	AYUNTAMIENTO DE TORRES DE LA ALAMEDA	100,00	-	100,00	100,00
E.M. TORRES DE LA ALAMEDA, S.A.	AYUNTAMIENTO DE TORRES DE LA ALAMEDA	100,00	-	100,00	100,00
AYUNTAMIENTO DE TORTOSA					
E. MIXTA ESCORXADOR TORTOSA, S.A.	AYUNTAMIENTO DE TORTOSA	85,00	-	85,00	85,00
E.M. DE SERV. PÚBLICS DE TORTOSA, S.L.	AYUNTAMIENTO DE TORTOSA	100,00	-	100,00	100,00
GEST. SANITARIA I ASSISTENCIAL, S.A.	AYUNTAMIENTO DE TORTOSA	100,00	-	100,00	100,00
AYUNTAMIENTO DE TOTANA					
PROM. VIVIENDAS, S.A	AYUNTAMIENTO DE TOTANA	100,00	-	100,00	100,00
AYUNTAMIENTO DE TRES CANTOS					
E.M. DE SERVICIOS DE TRES CANTOS, S.A.	AYUNTAMIENTO DE TRES CANTOS	100,00	-	100,00	100,00
NUEVO TRES CANTOS, FOMENTO, VIVIENDA Y SUELO, S.A.	AYUNTAMIENTO DE TRES CANTOS	100,00	-	100,00	100,00
AYUNTAMIENTO DE TRUCIOS-TURTZIOZ					
ENKARTERRI F.M., S.L.	AYUNTAMIENTO DE TRUCIOS-TURTZIOZ	100,00	-	100,00	100,00
AYUNTAMIENTO DE UBRIQUE					
ADM. MARCA Y DENOMINACION ART PIEL, S.A.	AYUNTAMIENTO DE UBRIQUE	51,00	-	51,00	51,00
AGUAS DE UBRIQUE, S.A.	AYUNTAMIENTO DE UBRIQUE	51,00	-	51,00	51,00
PROMOTORA UBRIQUEÑA DE VIVIENDAS, S.A.	AYUNTAMIENTO DE UBRIQUE	100,00	-	100,00	100,00
AYUNTAMIENTO DE URDULIZ					
URDULIZ URBANISMO SOZIJATEA, S.A.	AYUNTAMIENTO DE URDULIZ	100,00	-	100,00	100,00
AYUNTAMIENTO DE URKABUSTAIZ					

Entidad	Matriz	% Nominal	% Efectivo estatal	% Efectivo territorial	% Efectivo Público Total
URKABUSTAIZ S. URBANÍSTICA, S.A.	AYUNTAMIENTO DE URKABUSTAIZ	100,00	-	100,00	100,00
AYUNTAMIENTO DE URNIETA					
KULTURNIETA, S.A.	AYUNTAMIENTO DE URNIETA	100,00	-	100,00	100,00
URNIETA ERAIKI, S.A.	AYUNTAMIENTO DE URNIETA	100,00	-	100,00	100,00
URNIETATEL, S.A.	URNIETA ERAIKI, S.A.	100,00	-	100,00	100,00
AYUNTAMIENTO DE UTRERA					
SOCIEDAD DE PROMOCIÓN Y DESARROLLO DE UTRERA, S.A. (7)	AYUNTAMIENTO DE UTRERA	93,72	-	93,72	93,72
	DIPUTACIÓN PROVINCIAL DE SEVILLA	6,22	-	6,22	6,22
	SOCIEDAD PROVINCIAL DE INFORMATICA DE SEVILLA, S.A.	0,06	-	0,06	0,06
		-----	-----	-----	-----
		100,00	0,00	100,00	100,00
AYUNTAMIENTO DE VALDEGOVÍA					
S. URB. Y DESAR. INTEGRAL, S.A.	AYUNTAMIENTO DE VALDEGOVÍA	100,00	-	100,00	100,00
VALDEGOVÍA S. SERV., S.A.	AYUNTAMIENTO DE VALDEGOVÍA	100,00	-	100,00	100,00
AYUNTAMIENTO DE VALDEMORO					
E. AUXILIAR DE SERVICIOS VALDEMORO	AYUNTAMIENTO DE VALDEMORO	100,00	-	100,00	100,00
GESTION SUELO Y VIVIENDA DE VALDEMORO, S.A.	AYUNTAMIENTO DE VALDEMORO	100,00	-	100,00	100,00
AYUNTAMIENTO DE VALENCIA					
EMPRESA PÚBLICA TRANSPORTE METROPOLITANO DE VALENCIA, S.A.	AYUNTAMIENTO DE VALENCIA	100,00	-	100,00	100,00
MERCADOS CENTRALES DE ABASTECIMIENTO DE VALENCIA, S.A. (8)	MERCADOS CENTRALES DE ABASTECIMIENTO, S.A.	48,80	48,80	0,00	48,80
	AYUNTAMIENTO DE VALENCIA	51,00	-	51,00	51,00
		-----	-----	-----	-----
		99,80	48,80	51,00	99,80
SOCIEDAD ANONIMA MUNICIPAL DE ACTUACIONES URBANAS DE VALENCIA	AYUNTAMIENTO DE VALENCIA	100,00	-	100,00	100,00
AYUNTAMIENTO DE VALLADOLID					
AUTOBUSES URBANOS DE VALLADOLID, S.A.	AYUNTAMIENTO DE VALLADOLID	100,00	-	100,00	100,00
NECROPOLIS DE VALLADOLID, S.A.	AYUNTAMIENTO DE VALLADOLID	51,00	-	51,00	51,00
SOCIEDAD MUNICIPAL DE SUELO Y VIVIENDA DE VALLADOLID, S.L.	AYUNTAMIENTO DE VALLADOLID	100,00	-	100,00	100,00
TELEVISIÓN DIGITAL VALLADOLID, S.A.	AYUNTAMIENTO DE VALLADOLID	100,00	-	100,00	100,00
UNIDAD ALIMENTARIA DE VALLADOLID, S.A.	AYUNTAMIENTO DE VALLADOLID	51,00	-	51,00	51,00

Entidad	Matriz	% Nominal	% Efectivo estatal	% Efectivo territorial	% Efectivo Público Total
AYUNTAMIENTO DE VALLIRANA					
E.M. D'AIGUES DE VALLIRANA, S.A.	AYUNTAMIENTO DE VALLIRANA	100,00	-	100,00	100,00
S.M. PROMOCIÓ URBANÍSTICA VALLIRANA, S.A.	AYUNTAMIENTO DE VALLIRANA	100,00	-	100,00	100,00
AYUNTAMIENTO DE VALLS					
S. GESTIÓ PIUS HOSPITAL DE VALLS, S.A.	AYUNTAMIENTO DE VALLS	100,00	-	100,00	100,00
VALLE INFRAES. APARCAMENTS I SERVEIS, S.A.	AYUNTAMIENTO DE VALLS	100,00	-	100,00	100,00
AYUNTAMIENTO DE VALVERDE DE JÚCAR					
GESTIÓN DE INFRAESTRUCTURAS Y SERVICIOS VALVERDE DE JÚCAR, S.L.	AYUNTAMIENTO DE VALVERDE DE JÚCAR	100,00	-	100,00	100,00
AYUNTAMIENTO DE VALVERDE DEL CAMINO					
GESTIÓN INFRAESTRUCTURAS VALVERDE, S.A.	AYUNTAMIENTO DE VALVERDE DEL CAMINO	100,00	-	100,00	100,00
RADIO VALVERDE INFORMACION, S.L.	AYUNTAMIENTO DE VALVERDE DEL CAMINO	55,00	-	55,00	55,00
S.M. GESTIÓN PARQUE INDUSTRIAL Y TECNOLÓGICO DE VALVERDE	AYUNTAMIENTO DE VALVERDE DEL CAMINO	100,00	-	100,00	100,00
AYUNTAMIENTO DE VÉLEZ-MÁLAGA					
E.M. DE SERVICIOS, VIVIENDA, INFRAESTRUCTURA Y PROMOCIÓN VÉLEZ MÁLAGA, S.A	AYUNTAMIENTO DE VÉLEZ-MÁLAGA	100,00	-	100,00	100,00
PARQUE TECNOALIMENTARIO DE VÉLEZ-MÁLAGA, S.A.(7)	E.M. DE SERVICIOS, VIVIENDA, INFRAESTRUCTURA Y PROMOCIÓN VÉLEZ MÁLAGA, S.A	51,00	-	51,00	51,00
	EMPRESA PUBLICA PARA EL DESARROLLO AGRARIO Y PESQUERO DE ANDALUCIA, S.A.	49,00	-	49,00	49,00
		-----		-----	-----
		100,00	0,00	100,00	100,00
AYUNTAMIENTO DE VERA					
CODEUR, S.A.	AYUNTAMIENTO DE VERA	100,00	-	100,00	100,00
FERIAL VERA, S.L.	AYUNTAMIENTO DE VERA	100,00	-	100,00	100,00
VERA COMUNICACIÓN, S.L.	AYUNTAMIENTO DE VERA	100,00	-	100,00	100,00
AYUNTAMIENTO DE VIGO					
EMPRESA MIXTA DE SERVICIOS MORTUORIOS DE VIGO, S.A.	AYUNTAMIENTO DE VIGO	51,00	-	51,00	51,00
AYUNTAMIENTO DE VILADECANS					
VILADECANS MEDITERRANIA, S.A.	AYUNTAMIENTO DE VILADECANS	100,00	-	100,00	100,00
VILADECANS QUALITAT, S.L.	AYUNTAMIENTO DE VILADECANS	100,00	-	100,00	100,00
AYUNTAMIENTO DE VILAFRANCA DEL PENEDÈS					
E.M. D'AIGUES DE VILAFRANCA, S.A.	AYUNTAMIENTO DE VILAFRANCA DEL PENEDÈS	100,00	-	100,00	100,00

Entidad	Matriz	% Nominal	% Efectivo estatal	% Efectivo territorial	% Efectivo Público Total
S. VILAFRANQUINA D'APARCAMENTS, S.L.	AYUNTAMIENTO DE VILAFRANCA DEL PENEDÈS	100,00	-	100,00	100,00
S.M. D'HABITATGES DE VILAFRANCA, S.L.	AYUNTAMIENTO DE VILAFRANCA DEL PENEDÈS	100,00	-	100,00	100,00
SERVEIS MUNICIPALS DE COMUNICACIÓ, S.L.	AYUNTAMIENTO DE VILAFRANCA DEL PENEDÈS	100,00	-	100,00	100,00
AYUNTAMIENTO DE VILANOVA DE SAU					
PROMOCIÓ DE VIVIENDAS DE SAU, S.L.	AYUNTAMIENTO DE VILANOVA DE SAU	94,74	-	94,74	94,74
AYUNTAMIENTO DE VILANOVA I LA GELTRÚ					
COMPANYIA D'AIGÜES DE VILANOVA I LA GELTRÚ, S.A.M.	AYUNTAMIENTO DE VILANOVA I LA GELTRÚ	100,00	-	100,00	100,00
INFORMACIÓ Y COMUNICACIÓ VILANOVA I LA GELTRÚ, S.A.	AYUNTAMIENTO DE VILANOVA I LA GELTRÚ	100,00	-	100,00	100,00
PROMOCIÓ INDUSTRIAL VILANOVA, S.A.	AYUNTAMIENTO DE VILANOVA I LA GELTRÚ	100,00	-	100,00	100,00
SERVICIOS DE APARCAMIENTO VILANOVA I LA GELTRÚ, S.A.	AYUNTAMIENTO DE VILANOVA I LA GELTRÚ	100,00	-	100,00	100,00
AYUNTAMIENTO DE VILASSAR DE DALT					
SERV. I MANTENIMENTS, S.L.	AYUNTAMIENTO DE VILASSAR DE DALT	100,00	-	100,00	100,00
AYUNTAMIENTO DE VILLA DE INGENIO					
INGENIO SOCIEDAD DE GESTIÓ, S.L.	AYUNTAMIENTO DE VILLA DE INGENIO	100,00	-	100,00	100,00
AYUNTAMIENTO DE VILLABLINO					
SOCIEDAD DE GESTIÓ LACIANA, S.A.	AYUNTAMIENTO DE VILLABLINO	100,00	-	100,00	100,00
AYUNTAMIENTO DE VILLABONA					
VILLABONA LANTZEN, S.A.	AYUNTAMIENTO DE VILLABONA	100,00	-	100,00	100,00
AYUNTAMIENTO DE VILLAMANRIQUE DE LA CONDESA					
SOCIEDAD DE DESARROLLO MANRIQUEÑA, S.L.	AYUNTAMIENTO DE VILLAMANRIQUE DE LA CONDESA	100,00	-	100,00	100,00
AYUNTAMIENTO DE VILLAMARTÍN					
DESARROLLOS Y AVANCES DE VILLAMARTÍN, S.A.	AYUNTAMIENTO DE VILLAMARTÍN	100,00	-	100,00	100,00
AYUNTAMIENTO DE VILLANUEVA DE GÁLLEGO					
SOCIEDAD DE DESARROLLO URBANÍSTICO DE VILLANUEVA DE GÁLLEGO, S.A.U.	AYUNTAMIENTO DE VILLANUEVA DE GÁLLEGO	100,00	-	100,00	100,00
AYUNTAMIENTO DE VILLANUEVA DE LA SERENA					
NUEVA AGRICULTURA VILLANOVENSE, S.A.	AYUNTAMIENTO DE VILLANUEVA DE LA SERENA	100,00	-	100,00	100,00
AYUNTAMIENTO DE VILLANUEVA DEL RIO Y MINAS					
SAN FERNANDO SOCIEDAD DE DESARROLLO LOCAL, S.L.	AYUNTAMIENTO DE VILLANUEVA DEL RIO Y MINAS	100,00	-	100,00	100,00
AYUNTAMIENTO DE VILLARROBLEDO					

Entidad	Matriz	% Nominal	% Efectivo estatal	% Efectivo territorial	% Efectivo Público Total
DESARROLLO ECONÓMICO VILLARROBLEDO, S.A.	AYUNTAMIENTO DE VILLARROBLEDO	100,00	-	100,00	100,00
AYUNTAMIENTO DE VILLAVICIOSA DE CÓRDOBA					
DESARROLLO VILLAVICIOSA, S.L.	AYUNTAMIENTO DE VILLAVICIOSA DE CÓRDOBA	100,00	-	100,00	100,00
AYUNTAMIENTO DE VITORIA					
AGENCIA MUNICIPAL DE RENOVACIÓN URBANA Y VIVIENDA, S.A.	AYUNTAMIENTO DE VITORIA	100,00	-	100,00	100,00
AGUAS MUNICIPALES VITORIA, S.A.	AYUNTAMIENTO DE VITORIA	100,00	-	100,00	100,00
GASTEIZKO INDUSTRIA LURRA, S.A. (7)	AYUNTAMIENTO DE VITORIA	58,20	-	58,20	58,20
	SPRILUR, S.A.	41,80	-	41,08	41,08
		-----	-----	-----	-----
		100,00	0,00	99,28	99,28
SOCIEDAD URBANISTICA MUNICIPAL DE VITORIA, S.A.	AYUNTAMIENTO DE VITORIA	100,00	-	100,00	100,00
TRANSPORTES URBANOS DE VITORIA, S.A.	AYUNTAMIENTO DE VITORIA	100,00	-	100,00	100,00
AYUNTAMIENTO DE VIVEIRO					
APARCAMIENTOS A MARIÑA, S.L.	AYUNTAMIENTO DE VIVEIRO	100,00	-	100,00	100,00
AYUNTAMIENTO DE ZARAGOZA					
AUDIORAMA ZARAGOZA, S.A.	AYUNTAMIENTO DE ZARAGOZA	100,00	-	100,00	100,00
ECOCIUDAD VALDESPARTERA ZARAGOZA, S.A.(7)	AYUNTAMIENTO DE ZARAGOZA	60,00	-	60,00	60,00
	INSTITUTO DEL SUELO Y LA VIVIENDA DE ARAGON	20,00	-	20,00	20,00
		-----	-----	-----	-----
		80,00	0,00	80,00	80,00
MERCADOS CENTRALES DE ABASTECIMIENTO DE ZARAGOZA, S.A. (8)	MERCADOS CENTRALES DE ABASTECIMIENTO, S.A.	48,80	48,80	0,00	48,80
	AYUNTAMIENTO DE ZARAGOZA	51,00	-	51,00	51,00
		-----	-----	-----	-----
		99,80	48,80	51,00	99,80
SOCIEDAD MUNICIPAL DE REHABILITACION URBANA Y PROMOCION DE LA EDIFICACION DE ZARAGOZA, S.L.	AYUNTAMIENTO DE ZARAGOZA	100,00	-	100,00	100,00
SOCIEDAD MUNICIPAL ZARAGOZA CULTURAL, S.A.	AYUNTAMIENTO DE ZARAGOZA	100,00	-	100,00	100,00
ZARAGOZA DEPORTE MUNICIPAL, S.A.	AYUNTAMIENTO DE ZARAGOZA	100,00	-	100,00	100,00
AYUNTAMIENTO DE ZARAUTZ					
ABENDAÑO INDUSTRI SUSTAPENA, S.A (7)	AYUNTAMIENTO DE ZARAUTZ	50,00	-	50,00	50,00
	SPRILUR, S.A.	36,30	-	35,67	35,67

Entidad	Matriz	% Nominal	% Efectivo estatal	% Efectivo territorial	% Efectivo Público Total
	DIPUTACIÓN FORAL DE GUIPUZCOA	13,70	-	13,70	13,70
		-----	-----	-----	-----
		100,00	0,00	99,37	99,37
S.A. UNIPERSONAL URBANISTICA ZARAUZ-LUR	AYUNTAMIENTO DE ZARAUZ	100,00	-	100,00	100,00
AYUNTAMIENTO DE ZEBERIO					
GARAPENARAKO ELKARTEA	AYUNTAMIENTO DE ZEBERIO	100,00	-	100,00	100,00
AYUNTAMIENTO DE ZERAIN					
ZERAINZTEN, S.A.	AYUNTAMIENTO DE ZERAIN	100,00	-	100,00	100,00
AYUNTAMIENTO DE ZIERBENA					
ZIERBENA PORTUA, S.A.	AYUNTAMIENTO DE ZIERBENA	100,00	-	100,00	100,00
ZIERBENA S. URBANÍSTICA, S.A.	AYUNTAMIENTO DE ZIERBENA	100,00	-	100,00	100,00
AYUNTAMIENTO DE ZUMAIA					
ZUMAIA LANTZEN, S.A.	AYUNTAMIENTO DE ZUMAIA	100,00	-	100,00	100,00
AYUNTAMIENTO DEL CUERVO DE SEVILLA					
SOCIEDAD PARA EL DESARROLLO INDUSTRIAL Y DE LA VIVIENDA DE EL CUERVO, S.L. (7)	AYUNTAMIENTO DEL CUERVO DE SEVILLA	96,10	-	96,10	96,10
	SEVILLA SIGLO XXI, S.A.	3,90	-	3,90	3,90
		-----	-----	-----	-----
		100,00	0,00	100,00	100,00
AYUNTAMIENTO DEL PALAU D'ANGLESOLA					
E.M. SERV. PALAU D'ANGLESOLA, S.A.	AYUNTAMIENTO DEL PALAU D'ANGLESOLA	100,00	-	100,00	100,00
AYUNTAMIENTO DEL PUERTO DE LA CRUZ					
PARQUE MARITIMO, S.A.	AYUNTAMIENTO DEL PUERTO DE LA CRUZ	100,00	-	100,00	100,00
AYUNTAMIENTO DEL PUERTO DE SANTA MARÍA					
E. M. AGUAS DEL PUERTO, S.A.	AYUNTAMIENTO DEL PUERTO DE SANTA MARÍA	100,00	-	100,00	100,00
EMPRESA MUNICIPAL DE SUELO Y VIVIENDA DE EL PUERTO DE SANTA MARIA, S.A.	AYUNTAMIENTO DEL PUERTO DE SANTA MARÍA	100,00	-	100,00	100,00
IMPULSA EL PUERTO, S.L.U.	AYUNTAMIENTO DEL PUERTO DE SANTA MARÍA	100,00	-	100,00	100,00
SERVICIOS ECONOMICOS DE EL PUERTO, S.L.U.	AYUNTAMIENTO DEL PUERTO DE SANTA MARÍA	100,00	-	100,00	100,00
AYUNTAMIENTO DEL REAL DE LA JARA					
SOCIEDAD PARA EL DESARROLLO Y FOMENTO DEL REAL DE LA JARA, S.L.(7)	AYUNTAMIENTO DEL REAL DE LA JARA	64,65	-	64,65	64,65

Entidad	Matriz	% Nominal	% Efectivo estatal	% Efectivo territorial	% Efectivo Público Total
	SEVILLA SIGLO XXI, S.A.	35,35	-	35,35	35,35
		-----	-----	-----	-----
		100,00	0,00	100,00	100,00
CONSELL COMARCAL DE L'URGELL					
E. URGELL NET, S.A. (7)	CONSELL COMARCAL DE L'URGELL	51,49	-	51,49	51,49
	VARIOS AYUNTAMIENTO DE LÉRIDA	48,51	-	48,51	48,51
		-----	-----	-----	-----
		100,00	0,00	100,00	100,00
VARIAS ENTIDADES LOCALES DE GUIPUZCOA					
EGUNKARIA, S.A. (7)	VARIAS ENTIDADES LOCALES DE GUIPUZCOA	48,10	-	48,10	48,10
	AYUNTAMIENTO DE OIARTZUN	6,57	-	6,57	6,57
	AYUNTAMIENTO DE ANDOAIN	5,97	-	5,97	5,97
	AYUNTAMIENTO DE TOLOSA	5,97	-	5,97	5,97
	AYUNTAMIENTO DE ARETXABALETA	5,97	-	5,97	5,97
	AYUNTAMIENTO DE USURBIL	3,28	-	3,28	3,28
	AYUNTAMIENTO DE HONDARRIBIA	3,28	-	3,28	3,28
	AYUNTAMIENTO DE LAZKAO	2,98	-	2,98	2,98
	AYUNTAMIENTO DE ORDIZIA	2,98	-	2,98	2,98
	AYUNTAMIENTO DE ASTIGARRAGA	1,49	-	1,49	1,49
	AYUNTAMIENTO DE IBARRA	1,49	-	1,49	1,49
	AYUNTAMIENTO DE ZESTOA	1,49	-	1,49	1,49
	AYUNTAMIENTO DE LEGAZPI	1,49	-	1,49	1,49
	AYUNTAMIENTO DE URRETXU	1,19	-	1,19	1,19
	AYUNTAMIENTO DE ZUMAIA	1,19	-	1,19	1,19
	AYUNTAMIENTO DE GETARIA	1,19	-	1,19	1,19
	AYUNTAMIENTO DE ZERAIN	1,19	-	1,19	1,19
	AYUNTAMIENTO DE MUTRIKU	1,19	-	1,19	1,19
	AYUNTAMIENTO DE HERNANI	0,60	-	0,60	0,60
	AYUNTAMIENTO DE ANTZUOLA	0,59	-	0,59	0,59
	AYUNTAMIENTO DE SEGURA	0,59	-	0,59	0,59

Entidad	Matriz	% Nominal	% Efectivo estatal	% Efectivo territorial	% Efectivo Público Total
	AYUNTAMIENTO DE ZUMARRAGA	0,31	-	0,31	0,31
	AYUNTAMIENTO DE PASAIA	0,30	-	0,30	0,30
	AYUNTAMIENTO DE IDIAZABAL	0,30	-	0,30	0,30
	AYUNTAMIENTO DE LEZO	0,30	-	0,30	0,30
		-----	-----	-----	-----
		100,00	0,00	100,00	100,00
VARIAS ENTIDADES LOCALES DE VIZCAYA					
LEA ARTIBAIKO GARAPEN AGENTZIA, S.A. (7)	VARIAS ENTIDADES LOCALES DE VIZCAYA	65,90	-	65,90	65,90
	AYUNTAMIENTO DE LEKEITIO	17,50	-	17,50	17,50
	AYUNTAMIENTO DE ONDARROA	16,60	-	16,60	16,60
		-----	-----	-----	-----
		100,00	0,00	100,00	100,00
VARIOS AYUNTAMIENTOS DE ALMERÍA					
INICIATIVAS LEADER COMARCA LOS VELEZ, S.A. (7)	VARIOS AYUNTAMIENTOS DE ALMERÍA	27,77	-	27,77	27,77
	UNIVERSIDAD DE ALMERIA	13,89	-	13,89	13,89
	DIPUTACIÓN PROVINCIAL DE ALMERÍA	13,89	-	13,89	13,89
		-----	-----	-----	-----
		55,55	0,00	55,55	55,55
VARIOS AYUNTAMIENTOS DE BARCELONA					
SERVEIS AMBIENTALES DEL VALLÈS ORIENTAL, S.A. (11)	CONSORCIO GESTIÓN RESIDUS DEL VALLÈS ORIENTAL (7)	100,00	-	100,00	100,00
VARIOS AYUNTAMIENTOS DE CÓRDOBA					
SIERRA MORENA CORDOBESA, S.A. (7)	VARIOS AYUNTAMIENTOS DE CÓRDOBA	33,59	-	33,59	33,59
	AYUNTAMIENTO DE MONTORO	6,98	-	6,98	6,98
	AYUNTAMIENTO DE HORNACHUELOS	6,98	-	6,98	6,98
	AYUNTAMIENTO DE VILLAVICIOSA DE CÓRDOBA	6,98	-	6,98	6,98
		-----	-----	-----	-----
		54,53	0,00	54,53	54,53
VARIOS AYUNTAMIENTOS DE GRANADA					
LIDER COMUNIDAD DE GUADIX, S.L.	VARIOS AYUNTAMIENTOS DE GRANADA	50,99	-	50,99	50,99
VARIOS AYUNTAMIENTOS DE SEVILLA					
SOCIEDAD PARA EL DESARROLLO DE LA VEGA, S.A. (7)	VARIOS AYUNTAMIENTOS DE SEVILLA	47,91	-	47,91	47,91
	AYUNTAMIENTO DE LA RINCONADA	16,27	-	16,27	16,27

Entidad	Matriz	% Nominal	% Efectivo estatal	% Efectivo territorial	% Efectivo Público Total
TIERRAS DE DOÑANA, S.L. (7)	SEVILLA SIGLO XXI, S.A.	8,40	-	8,40	8,40
	AYUNTAMIENTO DE BURGUILLOS	2,40	-	2,40	2,40
		-----	0,00	-----	-----
	VARIOS AYUNTAMIENTOS DE SEVILLA	50,68	-	50,68	50,68
	AYUNTAMIENTO DE PILAS	16,90	-	16,90	16,90
	AYUNTAMIENTO DE VILLAMANRIQUE DE LA CONDESA	16,90	-	16,90	16,90
	SEVILLA SIGLO XXI, S.A.	15,52	-	15,52	15,52
	-----	100,00	0,00	-----	-----

(7) Entidad participada por el Sector Público Municipal y el Sector Público Autonómico y/o Prov

(8) Entidad participada por el Sector Público Municipal y el Sector Público Estatal

(9) Entidad participada por el Sector Público Municipal, el Sector Público Autonómico y/o Provincial y el Sector Público Estatal

(11) Entidad participada por el Sector Público Municipal e indirectamente por otro ámbito del Sector Público

2.4.5. Entidades participadas por varias Administraciones Públicas sin que ninguna de ellas ostente individualmente una posición dominante.

Entidad	Matriz	% Nominal	% Efectivo territorial	% Efectivo estatal	% Efectivo público total
ABENDAÑO INDUSTRI SUSTAPENA, S.A (7)	Ámbito autonómico				
	SPRILUR, S.A.	36,30	35,67	0,00	35,67
	Ámbito provincial				
	DIPUTACIÓN FORAL DE GUIPUZCOA	13,70	13,70	0,00	13,70
ABEREKIN, S.A.(1)	Ámbito municipal				
	AYUNTAMIENTO DE ZARAUTZ	50,00	50,00	0,00	50,00
		-----	-----	-----	-----
	100,00	99,37	0,00	99,37	
ABEREKIN, S.A.(1)	Ámbito autonómico				
	DIPUTACIÓN REGIONAL DE CANTABRIA	22,22	22,22	0,00	22,22
	COMUNIDAD AUTÓNOMA DE EUSKADI	8,62	8,62	0,00	8,62
	INSTITUTO TECNICO Y DE GESTION GANADERO, S.A.	1,30	1,30	0,00	1,30
	Ámbito provincial				
	DIPUTACIÓN FORAL DE VIZCAYA	10,41	10,41	0,00	10,41
	DIPUTACIÓN FORAL DE GUIPUZCOA	8,55	8,55	0,00	8,55
	DIPUTACIÓN FORAL DE ALAVA	7,40	7,40	0,00	7,40
	Privados				
	ASOCIACIÓN ALAVESA DE CRIADORES DE GANADO SELECTO RAZA FRISONA (ASGAFAI)	8,50	0,00	0,00	0,00
	ASOCIACIÓN FRISONA DE BIZKAIA (BIFE)	8,50	0,00	0,00	0,00
	ASOCIACIÓN FRISONA DE GUIPÚZCOA (GIFE)	8,50	0,00	0,00	0,00
	OTROS	16,00	0,00	0,00	0,00
	-----	-----	-----	-----	
	100,00	58,50	0,00	58,50	
AERONAÚTICA DEL GUADARRAMA, S.A. (4)	Ámbito provincial				
	DIPUTACIÓN PROVINCIAL DE SEGOVIA	34,00	34,00	0,00	34,00
	Ámbito municipal				
AYUNTAMIENTO DE SEGOVIA	22,00	22,00	0,00	22,00	
	Privados				

Entidad	Matriz	% Nominal	% Efectivo territorial	% Efectivo estatal	% Efectivo público total
AGENCIA DE DESARROLLO COMARCAL OARSOALDEA, S.A. (7)	CAJA SEGOVIA	19,00	0,00	0,00	0,00
	OTROS	25,00	0,00	0,00	0,00
		-----	-----	-----	-----
		100,00	56,00	0,00	56,00
	Ámbito municipal				
	AYUNTAMIENTO DE LEZO	25,00	25,00	0,00	25,00
	AYUNTAMIENTO DE OIARTZUN	25,00	25,00	0,00	25,00
	AYUNTAMIENTO DE RENTERIA	25,00	25,00	0,00	25,00
ALTA VELOCIDAD ALICANTE- NODO DE TRANSPORTES, S.A.(3)	AYUNTAMIENTO DE PASAIA	25,00	25,00	0,00	25,00
		-----	-----	-----	-----
		100,00	100,00	0,00	100,00
	Ámbito estatal				
	ADMINISTRADOR DE INFRAESTRUCTURAS FERROVIARIAS	37,50	0,00	37,50	37,50
	RENFE-OPERADORA	12,50	0,00	12,50	12,50
	Ámbito autonómico				
	GENERALITAT VALENCIANA	25,00	25,00	0,00	25,00
ÁREA DE SERVICIOS DE DESPEÑAPERROS (1)	Ámbito municipal				
	AYUNTAMIENTO DE ALICANTE	25,00	25,00	0,00	25,00
		-----	-----	-----	-----
		100,00	50,00	50,00	100,00
	Ámbito autonómico				
	JUNTA DE ANDALUCÍA	46,50	46,50	0,00	46,50
	Ámbito provincial				
	DIPUTACIÓN PROVINCIAL DE JAEN	46,50	46,50	0,00	46,50
ASOCIACION MIXTA DE COMPENSACION DEL POLIGONO INDUSTRIAL VALLE DE GUIMAR (5)	Ámbito municipal				
	AYUNTAMIENTO DE SANTA ELENA	7,00	7,00	0,00	7,00
		-----	-----	-----	-----
		100,00	100,00	0,00	100,00
Ámbito estatal					
S. E. P. E.S. ENTIDAD PUBLICA EMPRESARIAL DE SUELO	30,00	0,00	30,00	30,00	
Ámbito provincial					

Entidad	Matriz	% Nominal	% Efectivo territorial	% Efectivo estatal	% Efectivo público total
	CABILDO INSULAR DE TENERIFE	35,00	35,00	0,00	35,00
	Privados				
	OTROS	35,00	0,00	0,00	0,00
		-----	-----	-----	-----
		100,00	35,00	30,00	65,00
ATALLU INDUSTRI SUSTAPENA, S.A. (4)	Ámbito provincial				
	DIPUTACIÓN FORAL DE GUIPUZCOA	50,00	50,00	0,00	50,00
	Ámbito municipal				
	AYUNTAMIENTO DE USURBIL	50,00	50,00	0,00	50,00
		-----	-----	-----	-----
		100,00	100,00	0,00	100,00
BARCELONA REGIONAL AGENCIA METROPOLITANA DE DESENVOLUPAMENT URBANISTIC I D' INFRAESTRUCTURES, S.A. (9)	Ámbito estatal				
	AEROPUERTOS ESPAÑOLES Y NAVEGACION AEREA	11,76	0,00	11,76	11,76
	AUTORIDAD PORTUARIA DE BARCELONA	11,76	0,00	11,76	11,76
	ADMINISTRADOR DE INFRAESTRUCTURAS FERROVIARIAS	5,88	0,00	5,88	5,88
	Ámbito provincial				
	EMPRESA METROPOLITANA DE SANEAMIENTO, S.A.	11,76	11,76	0,00	11,76
	SOCIEDAD URBANÍSTICA METROPOLITANA DE REHABILITACIÓN Y GESTIÓN, S.A.	11,76	11,76	0,00	11,76
	F.C. METROPOLITA DE BARCELONA, S.A	5,88	5,88	0,00	5,88
	TRANSPORTS DE BARCELONA, S.A.	5,88	5,88	0,00	5,88
	Ámbito municipal				
	CONSORCIO DE LA ZONA FRANCA DE BARCELONA (8)	11,76	11,76	0,00	11,76
	MERCADOS CENTRALES DE ABASTECIMIENTO DE BARCELONA, S.A. (9) .	5,88	3,70	2,16	5,86
	AYUNTAMIENTO DE BARCELONA	17,68	17,68	0,00	17,68
		-----	-----	-----	-----
		100,00	68,42	31,56	99,98
BARCELONA SAGRERA ALTA VELOCITAT, S.A.(3)	Ámbito estatal				
	ADMINISTRADOR DE INFRAESTRUCTURAS FERROVIARIAS	37,50	0,00	37,50	37,50

Entidad	Matriz	% Nominal	% Efectivo territorial	% Efectivo estatal	% Efectivo público total
BARONÍA DE ESCRICHE, S.L. (4)	RENFE-OPERADORA	12,50	0,00	12,50	12,50
	Ámbito autonómico				
	GENERALITAT DE CATALUÑA	25,00	25,00	0,00	25,00
	Ámbito municipal				
BERGUEDÁ INICIATIVES, SOCIETAT DE DESENVOLUPAMENT, S.L. (4)	AYUNTAMIENTO DE BARCELONA	25,00	25,00	0,00	25,00
		-----	-----	-----	-----
		100,00	50,00	50,00	100,00
	Ámbito autonómico				
BERROETA ALDAMAR, S.L. (1)	INSTITUTO ARAGONES DE FOMENTO	23,70	23,70	0,00	23,70
	Ámbito provincial				
	DIPUTACIÓN PROVINCIAL DE TERUEL	76,30	76,30	0,00	76,30
		-----	-----	-----	-----
BIC GIPUZKOA BERRILAN, S.A. (1)		100,00	100,00	0,00	100,00
	Ámbito provincial				
	DIPUTACIÓN PROVINCIAL DE BARCELONA	42,11	42,11	0,00	42,11
	Ámbito municipal				
BIC GIPUZKOA BERRILAN, S.A. (1)	VARIOS AYUNTAMIENTOS DE CATALUÑA	56,84	56,84	0,00	56,84
	AYUNTAMIENTO DE PUIG-REIG	0,63	0,63	0,00	0,63
	AYUNTAMIENTO DE OLVAN	0,42	0,42	0,00	0,42
		-----	-----	-----	-----
BIC GIPUZKOA BERRILAN, S.A. (1)		100,00	100,00	0,00	100,00
	Ámbito autonómico				
	COMUNIDAD AUTÓNOMA DE EUSKADI	49,95	49,95	0,00	49,95
	Ámbito provincial				
BIC GIPUZKOA BERRILAN, S.A. (1)	DIPUTACIÓN FORAL DE GUIPUZCOA	49,95	49,95	0,00	49,95
	Ámbito municipal				
	AYUNTAMIENTO DE GETARIA	0,10	0,10	0,00	0,10
		-----	-----	-----	-----
BIC GIPUZKOA BERRILAN, S.A. (1)		100,00	100,00	0,00	100,00
	Ámbito autonómico				
	SOCIEDAD PARA LA PROMOCION Y RECONVERSION INDUSTRIAL, S.A.	45,00	44,12	0,00	44,12
	Ámbito provincial				

Entidad	Matriz	% Nominal	% Efectivo territorial	% Efectivo estatal	% Efectivo público total
BIC-EURONOVA, S.A. (1)	DIPUTACIÓN FORAL DE GUIPUZCOA	45,92	45,92	0,00	45,92
	Ámbito municipal				
	AYUNTAMIENTO DE SAN SEBASTIAN	2,81	2,81	0,00	2,81
	AYUNTAMIENTO DE HERNANI	2,81	2,81	0,00	2,81
	SOCIEDAD PARA EL DESARROLLO ECONÓMICO DEL BAJO DEBA, S.A. (7)	2,81	2,81	0,00	2,81
	Privados				
	OTROS	0,65	0,00	0,00	0,00
		-----	-----	-----	-----
		100,00	98,47	0,00	98,47
	Ámbito autonómico				
BILBAO EXHIBITION CENTRE, S.A (1)	EMPRESA MUNICIPAL DE INICIATIVAS Y ACTIVIDADES EMPRESARIALES DE MALAGA, S.A.	40,00	40,00	0,00	40,00
	Ámbito municipal				
	SOCIEDAD PARA LA PROMOCION Y RECONVERSION ECONOMICA DE ANDALUCIA S.A.	40,00	40,00	0,00	40,00
	Privados				
	UNICAJA	20,00	0,00	0,00	0,00
		-----	-----	-----	-----
	100,00	80,00	0,00	80,00	
BILBAO RIA 2000, S.A. (3)	Ámbito autonómico				
	COMUNIDAD AUTÓNOMA DE EUSKADI	38,43	38,43	0,00	38,43
	Ámbito provincial				
	DIPUTACIÓN FORAL DE VIZCAYA	38,43	38,43	0,00	38,43
	Ámbito municipal				
	AYUNTAMIENTO DE BARAKALDO	9,72	9,72	0,00	9,72
	AYUNTAMIENTO DE BILBAO	6,76	6,76	0,00	6,76
	Privados				
CÁMARA DE COMERCIO, INDUSTRIA Y NAVEGACIÓN DE BILBAO	6,66	0,00	0,00	0,00	
	-----	-----	-----	-----	
	100,00	93,34	0,00	93,34	
Ámbito estatal					

Entidad	Matriz	% Nominal	% Efectivo territorial	% Efectivo estatal	% Efectivo público total
	S. E. P. E.S. ENTIDAD PUBLICA EMPRESARIAL DE SUELO	25,00	0,00	25,00	25,00
	ADMINISTRADOR DE INFRAESTRUCTURAS FERROVIARIAS	10,00	0,00	10,00	10,00
	AUTORIDAD PORTUARIA DE BILBAO	10,00	0,00	10,00	10,00
	FERROCARRILES DE VIA ESTRECHA	5,00	0,00	5,00	5,00
	Ámbito autonómico				
	COMUNIDAD AUTÓNOMA DE EUSKADI	15,00	15,00	0,00	15,00
	Ámbito provincial				
	DIPUTACIÓN FORAL DE VIZCAYA	15,00	15,00	0,00	15,00
	Ámbito municipal				
	AYUNTAMIENTO DE BILBAO	15,00	15,00	0,00	15,00
AYUNTAMIENTO DE BARAKALDO	5,00	5,00	0,00	5,00	
		-----	-----	-----	-----
		100,00	50,00	50,00	100,00
BIOARTIGAS, S.A. (1) .	Ámbito autonómico				
	ENTE VASCO DE LA ENERGIA	50,00	50,00	0,00	50,00
	Ámbito municipal				
	AYUNTAMIENTO DE BILBAO	50,00	50,00	0,00	50,00
		-----	-----	-----	-----
		100,00	100,00	0,00	100,00
BIOGARBIKER, S.A. (1)	Ámbito autonómico				
	ENTE VASCO DE LA ENERGIA	50,00	50,00	0,00	50,00
	Ámbito provincial				
	GARBIKER, S.A.	50,00	50,00	0,00	50,00
		-----	-----	-----	-----
		100,00	100,00	0,00	100,00
BIOSANMARKOS, S.A. (1) .	Ámbito autonómico				
	ENTE VASCO DE LA ENERGIA	50,00	50,00	0,00	50,00
	Ámbito provincial				
	MANCOMUNIDAD MUNICIPAL DE SAN MARCOS	50,00	50,00	0,00	50,00
		-----	-----	-----	-----
		100,00	100,00	0,00	100,00
BIOSASIETA, S.A. (1)	Ámbito autonómico				

Entidad	Matriz	% Nominal	% Efectivo territorial	% Efectivo estatal	% Efectivo público total
BURTZENA EMPRESA PARKEA, S.A.(1)	ENTE VASCO DE LA ENERGIA	50,00	50,00	0,00	50,00
	Ámbito provincial				
	MANCOMUNIDAD DE SASIETA	50,00	50,00	0,00	50,00
		-----	-----	-----	-----
		100,00	100,00	0,00	100,00
	Ámbito autonómico				
	SPRILUR, S.A.	49,00	48,15	0,00	48,15
	Ámbito provincial				
	BIZKAILUR, S.A.	41,00	41,00	0,00	41,00
	Ámbito municipal				
CABO BLANCO ORDENACION Y GESTION URBANISTICA S.A. (4)	AYUNTAMIENTO DE BARAKALDO	10,00	10,00	0,00	10,00
		-----	-----	-----	-----
		100,00	99,15	0,00	99,15
	Ámbito autonómico				
	GESTION URBANISTICA DE TENERIFE, S.A. (1)	20,00	19,76	0,00	19,76
	Ámbito provincial				
	CABILDO INSULAR DE TENERIFE	48,00	48,00	0,00	48,00
	Ámbito municipal				
	AYUNTAMIENTO DE ARONA	9,50	9,50	0,00	9,50
	Privados				
CAMPIÑA SIGLO XXI, S.L. (4)	BANCOS O CAJAS DE AHORROS	22,50	0,00	0,00	0,00
		-----	-----	-----	-----
		100,00	77,26	0,00	77,26
	Ámbito provincial				
	SEVILLA SIGLO XXI, S.A.	33,34	33,34	0,00	33,34
	Ámbito municipal				
	AYUNTAMIENTO DE MARCHENA	16,66	16,66	0,00	16,66
	AYUNTAMIENTO DE ARAHAL	12,50	12,50	0,00	12,50
	AYUNTAMIENTO DE LA PUEBLA DE CAZALLA	12,50	12,50	0,00	12,50
	AYUNTAMIENTO DE LA LANTEJUELA	12,50	12,50	0,00	12,50
AYUNTAMIENTO DE PARADAS	12,50	12,50	0,00	12,50	
	-----	-----	-----	-----	

Entidad	Matriz	% Nominal	% Efectivo territorial	% Efectivo estatal	% Efectivo público total
CARN ILLA, S.A. (1)		100,00	100,00	0,00	100,00
	Ámbito autonómico				
	SERVICIOS DE MEJORA AGRARIA, S.A.	49,50	49,50	0,00	49,50
	Ámbito municipal				
	AYUNTAMIENTO DE PALMA DE MALLORCA	26,80	26,80	0,00	26,80
	MERCADOS CENTRALES DE ABASTECIMIENTO DE PALMA DE MALLORCA, S.A. (8) .	6,89	3,77	0,00	3,77
CARTAGENA ALTA VELOCIDAD, S.A. (2)	Privados				
	OTROS	16,81	0,00	0,00	0,00
		-----	-----	-----	-----
		100,00	80,07	0,00	80,07
	Ámbito estatal				
	ADMINISTRADOR DE INFRAESTRUCTURAS FERROVIARIAS	50,00	0,00	50,00	50,00
CEDER SIERRA DE CADIZ, S.A (1)	Ámbito autonómico				
	REGIÓN DE MURCIA	25,00	25,00	0,00	25,00
	Ámbito municipal				
	AYUNTAMIENTO DE CARTAGENA	25,00	25,00	0,00	25,00
		-----	-----	-----	-----
		100,00	50,00	50,00	100,00
CEDER SIERRA DE CADIZ, S.A (1)	Ámbito autonómico				
	SOCIEDAD PARA LA PROMOCION Y RECONVERSION ECONOMICA DE ANDALUCIA S.A.	32,86	32,86	0,00	32,86
	Ámbito provincial				
	DIPUTACIÓN PROVINCIAL DE CÁDIZ	27,38	27,38	0,00	27,38
	TURISMO GADITANO, S.A.	8,21	8,21	0,00	8,21
	MANCOMUNIDAD SIERRA DE CÁDIZ	0,05	0,05	0,00	0,05
	Ámbito municipal				
	ADM. MARCA Y DENOMINACION ART PIEL, S.A.	0,88	0,45	0,00	0,45
	Privados				
	Otros	30,62	0,00	0,00	0,00
	-----	-----	-----	-----	
	130,62	68,95	0,00	68,95	

Entidad	Matriz	% Nominal	% Efectivo territorial	% Efectivo estatal	% Efectivo público total
CEDER, PARQUE NATURAL LOS ALCORNOCALLES, S.A.(1)	Ámbito autonómico				
	SOCIEDAD PARA LA PROMOCION Y RECONVERSION ECONOMICA DE ANDALUCIA S.A.	38,76	38,76	0,00	38,76
	Ámbito provincial	30,62	0,00	0,00	0,00
	DIPUTACIÓN PROVINCIAL DE CÁDIZ	38,76	38,76	0,00	38,76
	Privados				
CENTRAL HIDROELECTRICA DE RENTERIA, S.A. (1) .	OTROS	22,48	0,00	0,00	0,00
		-----	-----	-----	-----
		130,62	77,52	0,00	77,52
	Ámbito autonómico				
	ENTE VASCO DE LA ENERGIA	50,00	50,00	0,00	50,00
CENTRO DE DESARROLLO EMPRESARIAL MARGEN IZQUIERDA, S.A.(1)	Ámbito municipal				
	AYUNTAMIENTO DE RENTERIA	50,00	50,00	0,00	50,00
		-----	-----	-----	-----
		100,00	100,00	0,00	100,00
	Ámbito autonómico				
CENTRO DE EMPRESAS E INNOVACION DE MONDRAGON, S.A. (1)	SOCIEDAD PARA LA PROMOCION Y RECONVERSION INDUSTRIAL, S.A.	50,00	49,03	0,00	49,03
	Ámbito provincial				
	DIPUTACIÓN FORAL DE VIZCAYA	50,00	50,00	0,00	50,00
		-----	-----	-----	-----
		100,00	99,03	0,00	99,03
CENTRO DE EMPRESAS E INNOVACION DE MONDRAGON, S.A. (1)	Ámbito autonómico				
	SOCIEDAD PARA LA PROMOCION Y RECONVERSION INDUSTRIAL, S.A.	35,82	35,12	0,00	35,12
	Ámbito municipal				
	AYUNTAMIENTO DE ARRASATE/MONDRAGÓN	18,37	18,37	0,00	18,37
	Privados				
	FUNDACIÓN MCC	33,98	0,00	0,00	0,00
	OTROS	11,83	0,00	0,00	0,00
	-----	-----	-----	-----	
	100,00	53,49	0,00	53,49	
CENTRO DE TRANSPORTE DE VITORIA, S.A. (4)	Ámbito autonómico				

Entidad	Matriz	% Nominal	% Efectivo territorial	% Efectivo estatal	% Efectivo público total
CENTRO INTEGRADO DE TRANSPORTE (1)	COMUNIDAD AUTÓNOMA DE EUSKADI	11,35	11,35	0,00	11,35
	Ámbito provincial				
	ALAVA AGENCIA DE DESARROLLO, S.A.	44,78	44,78	0,00	44,78
	Ámbito municipal				
	AYUNTAMIENTO DE VITORIA	7,41	7,41	0,00	7,41
	Privados				
	S.E.A. EMPRESARIOS ALAVESES	0,45	0,00	0,00	0,00
	ARABA GERTRU, S.A.	26,95	0,00	0,00	0,00
	CÁMARA DE COMERCIO E INDUSTRIA DE ÁLAVA	9,06	0,00	0,00	0,00
		-----	-----	-----	-----
	100,00	63,54	0,00	63,54	
CENTRO INTERNACIONAL DE CULTURA CONTEMPORANEA, S.A (1)	Ámbito autonómico				
	INSTITUTO DE FOMENTO DE LA REGION DE MURCIA	39,22	39,22	0,00	39,22
	Ámbito municipal				
	AYUNTAMIENTO DE MURCIA	39,22	39,22	0,00	39,22
	Privados				
CENTRO KURSAAL, S.A. (4)	OTROS	21,56	0,00	0,00	0,00
		-----	-----	-----	-----
		100,00	78,44	0,00	78,44
	Ámbito autonómico				
	COMUNIDAD AUTÓNOMA DE EUSKADI	33,34	33,34	0,00	33,34
CENTRO KURSAAL, S.A. (4)	Ámbito provincial				
	DIPUTACIÓN FORAL DE GUIPUZCOA	33,33	33,33	0,00	33,33
	Ámbito municipal				
	AYUNTAMIENTO DE SAN SEBASTIAN	33,33	33,33	0,00	33,33
	-----	-----	-----	-----	
	100,00	100,00	0,00	100,00	
CENTRO KURSAAL, S.A. (4)	Ámbito autonómico				
	DIPUTACIÓN FORAL DE GUIPUZCOA	50,00	50,00	0,00	50,00
	Ámbito municipal				
	-----	-----	-----	-----	
	50,00	50,00	0,00	50,00	

Entidad	Matriz	% Nominal	% Efectivo territorial	% Efectivo estatal	% Efectivo público total
CENTRO PARA EL DESARROLLO EMPRESARIAL E INDUSTRIAL DE LA COMARCA DE BUSTURIALDEA, S.A. (1)		100,00	100,00	0,00	100,00
	Ámbito autonómico				
	SOCIEDAD PARA LA PROMOCION Y RECONVERSION INDUSTRIAL, S.A.	40,00	39,22	0,00	39,22
	Ámbito provincial				
	DIPUTACIÓN FORAL DE VIZCAYA	40,00	40,00	0,00	40,00
	Ámbito municipal				
	VARIAS ENTIDADES LOCALES DE VIZCAYA	5,31	5,31	0,00	5,31
Privados					
OTROS	14,69	0,00	0,00	0,00	
		-----	-----	-----	-----
		114,69	84,53	0,00	84,53
CENTROS EUROPEOS DE EMPRESAS E INNOVACION DE CASTILLA Y LEON S.A. (3)	Ámbito estatal				
	DIRECCIÓN GENERAL DEL PATRIMONIO DEL ESTADO	6,94	0,00	6,94	6,94
	Ámbito autonómico				
	AGENCIA DE INVERSIONES Y SERVICIOS DE CASTILLA Y LEÓN	48,73	48,73	0,00	48,73
	Ámbito provincial				
	DIPUTACIÓN PROVINCIAL DE LEÓN	6,76	6,76	0,00	6,76
	DIPUTACIÓN PROVINCIAL DE VALLADOLID	6,76	6,76	0,00	6,76
	Ámbito municipal				
	AYUNTAMIENTO DE VALLADOLID	3,81	3,81	0,00	3,81
	AYUNTAMIENTO DE LEÓN	2,77	2,77	0,00	2,77
	AYUNTAMIENTO DE BOECILLO	0,43	0,43	0,00	0,43
	Privados				
OTROS	23,80	0,00	0,00	0,00	
		-----	-----	-----	-----
		100,00	69,26	6,94	76,20
CIDADE UNIVERSITARIA DE VIGO, S.A.(3)	Ámbito estatal				
	CONSORCIO DE LA ZONA FRANCA DE VIGO	20,00	0,00	20,00	20,00
	Ámbito autonómico				

Entidad	Matriz	% Nominal	% Efectivo territorial	% Efectivo estatal	% Efectivo público total
COMERCIALIZADORA DE PRODUCTOS MARROQUINEROS DE UBRIQUE, S.A. (6)	XUNTA DE GALICIA	20,00	20,00	0,00	20,00
	Ámbito provincial				
	DIPUTACIÓN PROVINCIAL DE PONTEVEDRA	20,00	20,00	0,00	20,00
	Ámbito municipal				
	AYUNTAMIENTO DE VIGO	20,00	20,00	0,00	20,00
	Privados				
	CAIXAVIGO Y OURENSE	20,00	0,00	0,00	0,00
		-----	-----	-----	-----
		100,00	60,00	20,00	80,00
		Ámbito autonómico			
COMVAL EMPRENDE, F.C.R.(2)	SOCIEDAD PARA LA PROMOCION Y RECONVERSION ECONOMICA DE ANDALUCIA S.A.	17,47	17,47	0,00	17,47
	SOCIEDAD PARA EL DESARROLLO INDUSTRIAL DE ANDALUCIA, S.A.	5,85	0,50	3,52	4,02
	Ámbito provincial				
	DIPUTACIÓN PROVINCIAL DE CÁDIZ	26,31	26,31	0,00	26,31
	Ámbito municipal				
	AYUNTAMIENTO DE UBRIQUE	16,37	16,37	0,00	16,37
	ADM. MARCA Y DENOMINACION ART PIEL, S.A.	4,68	2,39	0,00	2,39
	Privados				
	OTROS	29,32	0,00	0,00	0,00
		-----	-----	-----	-----
	100,00	63,04	3,52	66,56	
	Ámbito estatal				
CORCHO Y TAPONES DE ANDALUCÍA, S.A. (7)	SEPI DESARROLLO EMPRESARIAL, S.A.	50,00	0,00	50,00	50,00
	Ámbito autonómico				
	INSTITUTO VALENCIANO DE FINANZAS	50,00	50,00	0,00	50,00
	-----	-----	-----	-----	
	100,00	50,00	50,00	100,00	
	Ámbito autonómico				
	SOCIEDAD PARA LA PROMOCION Y RECONVERSION ECONOMICA DE ANDALUCIA S.A.	20,41	20,41	0,00	20,41
	Ámbito municipal				

Entidad	Matriz	% Nominal	% Efectivo territorial	% Efectivo estatal	% Efectivo público total
CORPORACIÓN INDUSTRIAL CÓRDOBA NORTE, S.A. (4)	AYUNTAMIENTO DE EL PEDROSO	31,13	31,13	0,00	31,13
	Privados				
	OTROS	48,46	0,00	0,00	0,00
		-----	-----	-----	-----
		100,00	51,54	0,00	51,54
	Ámbito provincial				
	DIPUTACIÓN PROVINCIAL DE CORDOBA	28,71	28,71	0,00	28,71
	Ámbito municipal				
	VARIOS AYUNTAMIENTOS DE CÓRDOBA	9,95	9,95	0,00	9,95
	AYUNTAMIENTO DE FUENTE OBEJUNA	9,57	9,57	0,00	9,57
CORPORACIÓN INDUSTRIAL CÓRDOBA OCCIDENTAL, S.A. (4)	AYUNTAMIENTO DE POZOBLANCO	9,57	9,57	0,00	9,57
	AYUNTAMIENTO DE VILLAVICIOSA DE CÓRDOBA	9,57	9,57	0,00	9,57
	Privados				
	OTROS	32,63	0,00	0,00	0,00
		-----	-----	-----	-----
		100,00	67,37	0,00	67,37
	Ámbito provincial				
	DIPUTACIÓN PROVINCIAL DE CORDOBA	36,67	36,67	0,00	36,67
	Ámbito municipal				
	AYUNTAMIENTO DE PALMA DEL RIO	2,93	2,93	0,00	2,93
AYUNTAMIENTO DE POSADAS	2,45	2,45	0,00	2,45	
AYUNTAMIENTO DE ALMODÓVAR DEL RIO	2,45	2,45	0,00	2,45	
AYUNTAMIENTO DE FUENTE PALMERA	2,45	2,45	0,00	2,45	
AYUNTAMIENTO DE HORNACHUELOS	2,45	2,45	0,00	2,45	
AYUNTAMIENTO DE LA VICTORIA	0,97	0,97	0,00	0,97	
AYUNTAMIENTO DE GUADALCÁZAR	0,73	0,73	0,00	0,73	
Privados					
OTROS	48,90	0,00	0,00	0,00	
	-----	-----	-----	-----	
	100,00	51,10	0,00	51,10	

Entidad	Matriz	% Nominal	% Efectivo territorial	% Efectivo estatal	% Efectivo público total
CORPORACIÓN INDUSTRIAL CÓRDOBA SUR, S.A. (4)	Ámbito provincial				
	DIPUTACIÓN PROVINCIAL DE CORDOBA	34,64	34,64	0,00	34,64
	Ámbito municipal				
	AYUNTAMIENTO DE LUCENA	7,85	7,85	0,00	7,85
	AYUNTAMIENTO DE MONTEMAYOR	2,31	2,31	0,00	2,31
	AYUNTAMIENTO DE SANTAELLA	2,31	2,31	0,00	2,31
	AYUNTAMIENTO DE MORILES	2,31	2,31	0,00	2,31
	AYUNTAMIENTO DE BENAMEJÍ	2,31	2,31	0,00	2,31
	AYUNTAMIENTO DE MONTURQUE	1,39	1,39	0,00	1,39
	AYUNTAMIENTO DE SAN SEBASTIÁN DE LOS BALLESTEROS	0,69	0,69	0,00	0,69
	Privados				
	OTROS	46,19	0,00	0,00	0,00
		-----	-----	-----	-----
		100,00	53,81	0,00	53,81
CORPORACIÓN INDUSTRIAL CÓRDOBA SURESTE, S.A. (4)	Ámbito provincial				
	DIPUTACIÓN PROVINCIAL DE CORDOBA	39,79	39,79	0,00	39,79
	Ámbito municipal				
	VARIOS AYUNTAMIENTOS DE CÓRDOBA	54,40	54,40	0,00	54,40
	AYUNTAMIENTO DE DOÑA MENCÍA	2,65	2,65	0,00	2,65
	AYUNTAMIENTO DE IZNÁJAR	1,06	1,06	0,00	1,06
	AYUNTAMIENTO DE ZUHEROS	0,79	0,79	0,00	0,79
	AYUNTAMIENTO DE ALMEDINILLA	0,79	0,79	0,00	0,79
	AYUNTAMIENTO DE PRIEGO DE CÓRDOBA	0,52	0,52	0,00	0,52
			-----	-----	-----
		100,00	100,00	0,00	100,00
CURSOS INTERNACIONALES UNIVERSIDAD SANTIAGO DE COMPOSTELA, S.A. (1)	Ámbito autonómico				
	UNIVERSIDAD DE SANTIAGO DE COMPOSTELA	50,00	50,00	0,00	50,00
	SOCIEDAD DE IMAGEN Y PROMOCION TURISTICA DE GALICIA, S.A. (1)	20,00	13,70	0,00	13,70
	Ámbito municipal				
	AYUNTAMIENTO DE SANTIAGO DE COMPOSTELA	20,00	20,00	0,00	20,00

Entidad	Matriz	% Nominal	% Efectivo territorial	% Efectivo estatal	% Efectivo público total
ECODESARROLLO DE SIERRA MORENA. S.A. (4)	Privados				
	OTROS	10,00	0,00	0,00	0,00
		-----	-----	-----	-----
		100,00	83,70	0,00	83,70
	Ámbito autonómico				
	SOCIEDAD PARA LA PROMOCION Y RECONVERSION ECONOMICA DE ANDALUCIA S.A.	7,00	7,00	0,00	7,00
	Ámbito provincial				
	SEVILLA SIGLO XXI, S.A.	27,32	27,32	0,00	27,32
	Ámbito municipal				
	AYUNTAMIENTO DE CAZALLA DE LA SIERRA	22,50	22,50	0,00	22,50
	VARIOS AYUNTAMIENTOS DE SEVILLA	6,16	6,16	0,00	6,16
	AYUNTAMIENTO DE EL PEDROSO	5,90	5,90	0,00	5,90
	AYUNTAMIENTO DEL REAL DE LA JARA	2,80	2,80	0,00	2,80
	AYUNTAMIENTO DE ALANÍS	2,80	2,80	0,00	2,80
AYUNTAMIENTO DE LA PUEBLA DE LOS INFANTES	0,28	0,28	0,00	0,28	
EGUNKARIA, S.A. (7)	Privados				
	OTROS	25,24	0,00	0,00	0,00
		-----	-----	-----	-----
		100,00	74,76	0,00	74,76
	Ámbito municipal				
	VARIAS ENTIDADES LOCALES DE GUIPUZCOA	48,10	48,10	0,00	48,10
	AYUNTAMIENTO DE OIARTZUN	6,57	6,57	0,00	6,57
	AYUNTAMIENTO DE ARETXABALETA	5,97	5,97	0,00	5,97
	AYUNTAMIENTO DE ANDOAIN	5,97	5,97	0,00	5,97
	AYUNTAMIENTO DE TOLOSA	5,97	5,97	0,00	5,97
	AYUNTAMIENTO DE USURBIL	3,28	3,28	0,00	3,28
	AYUNTAMIENTO DE HONDARRIBIA	3,28	3,28	0,00	3,28
	AYUNTAMIENTO DE LAZKAO	2,98	2,98	0,00	2,98
	AYUNTAMIENTO DE ORDIZIA	2,98	2,98	0,00	2,98
AYUNTAMIENTO DE LEGAZPI	1,49	1,49	0,00	1,49	

Entidad	Matriz	% Nominal	% Efectivo territorial	% Efectivo estatal	% Efectivo público total
	AYUNTAMIENTO DE ASTIGARRAGA	1,49	1,49	0,00	1,49
	AYUNTAMIENTO DE ZESTOA	1,49	1,49	0,00	1,49
	AYUNTAMIENTO DE IBARRA	1,49	1,49	0,00	1,49
	AYUNTAMIENTO DE GETARIA	1,19	1,19	0,00	1,19
	AYUNTAMIENTO DE ZERAIN	1,19	1,19	0,00	1,19
	AYUNTAMIENTO DE ZUMAIA	1,19	1,19	0,00	1,19
	AYUNTAMIENTO DE MUTRIKU	1,19	1,19	0,00	1,19
	AYUNTAMIENTO DE URRETXU	1,19	1,19	0,00	1,19
	AYUNTAMIENTO DE HERNANI	0,60	0,60	0,00	0,60
	AYUNTAMIENTO DE ANTZUOLA	0,59	0,59	0,00	0,59
	AYUNTAMIENTO DE SEGURA	0,59	0,59	0,00	0,59
	AYUNTAMIENTO DE ZUMARRAGA	0,31	0,31	0,00	0,31
	AYUNTAMIENTO DE LEZO	0,30	0,30	0,00	0,30
	AYUNTAMIENTO DE PASAIA	0,30	0,30	0,00	0,30
	AYUNTAMIENTO DE IDIAZABAL	0,30	0,30	0,00	0,30
		-----	-----	-----	-----
		100,00	100,00	0,00	100,00
ENS PER AL CESSAMENT AGRARI, S.L. (1)	Ámbito autonómico				
	GENERALITAT DE CATALUÑA	45,00	45,00	0,00	45,00
	Ámbito provincial				
	DIPUTACIÓN PROVINCIAL DE TARRAGONA	45,00	45,00	0,00	45,00
	Privados				
	OTROS	10,00	0,00	0,00	0,00
		-----	-----	-----	-----
		100,00	90,00	0,00	90,00
ESTACION ADUANERA DE ZARAGOZA Y SERVICIOS COMPLEMENTARIOS, S.A. (1)	Ámbito autonómico				
	DIPUTACIÓN GENERAL DE ARAGÓN	33,65	33,65	0,00	33,65
	Ámbito provincial				
	DIPUTACIÓN PROVINCIAL DE ZARAGOZA	0,93	0,93	0,00	0,93
	Ámbito municipal				

Entidad	Matriz	% Nominal	% Efectivo territorial	% Efectivo estatal	% Efectivo público total
ESTACION ADUANERA LLEIDATANA, S.A. (4)	AYUNTAMIENTO DE ZARAGOZA	17,51	17,51	0,00	17,51
	Privados				
	COOPERATIVA CIUDAD DEL TRANSPORTE DE ZARAGOZA	12,50	0,00	0,00	0,00
	IBERCAJA	2,70	0,00	0,00	0,00
	COCI DE ZARAGOZA, HUESCA Y TERUEL	1,45	0,00	0,00	0,00
	ALDEASA	31,26	0,00	0,00	0,00
		-----	-----	-----	-----
		100,00	52,09	0,00	52,09
	Ámbito provincial				
	DIPUTACIÓN PROVINCIAL DE LERIDA	30,79	30,79	0,00	30,79
Ámbito municipal					
AYUNTAMIENTO DE LERIDA	30,79	30,79	0,00	30,79	
Privados					
OTROS	38,42	0,00	0,00	0,00	
	-----	-----	-----	-----	
	100,00	61,58	0,00	61,58	
ESTACIÓN DE INVIERNO DE MANZANEDA, S.A. (1)	Ámbito autonómico				
	XUNTA DE GALICIA	48,00	48,00	0,00	48,00
	Ámbito provincial				
	DIPUTACIÓN PROVINCIAL DE ORENSE	0,00	0,00	0,00	0,00
	Ámbito municipal				
	VARIOS AYUNTAMIENTOS DE ORENSE	14,40	14,40	0,00	14,40
	Privados				
OTROS	37,60	0,00	0,00	0,00	
	-----	-----	-----	-----	
	100,00	62,40	0,00	62,40	
ESTADIO OLIMPICO DE SEVILLA, S.A.(3)	Ámbito estatal				
	INFRAESTRUCTURAS Y EQUIPAMIENTOS HISPALENSES, S.A.	30,48	0,00	30,48	30,48
	Ámbito autonómico				
	JUNTA DE ANDALUCÍA	6,89	6,89	0,00	6,89
	EMPRESA PUBLICA DE DEPORTE ANDALUZ, S.A.	28,17	28,17	0,00	28,17

Entidad	Matriz	% Nominal	% Efectivo territorial	% Efectivo estatal	% Efectivo público total
EUSKOMODAL, S.A. (6)	Ámbito provincial				
	DIPUTACIÓN PROVINCIAL DE SEVILLA	12,50	12,50	0,00	12,50
	Ámbito municipal				
	AYUNTAMIENTO DE SEVILLA	14,33	14,33	0,00	14,33
	AYUNTAMIENTO DE SANTIPONCE	0,04	0,04	0,00	0,04
	Privados				
	OTROS	7,59	0,00	0,00	0,00
		-----	-----	-----	-----
		130,48	61,93	60,96	122,89
	Ámbito estatal				
	ADMINISTRADOR DE INFRAESTRUCTURAS FERROVIARIAS	10,00	0,00	10,00	10,00
	INGENIERIA Y ECONOMIA DEL TRANSPORTE, S.A.	5,00	0,00	5,00	5,00
	AUTORIDAD PORTUARIA DE PASAJES	3,50	0,00	3,50	3,50
	Ámbito provincial				
DIPUTACIÓN FORAL DE GUIPUZCOA	26,59	26,59	0,00	26,59	
Ámbito municipal					
AYUNTAMIENTO DE IRÚN	10,18	10,18	0,00	10,18	
Privados					
OTROS	44,73	0,00	0,00	0,00	
	-----	-----	-----	-----	
	100,00	36,77	18,50	55,27	
FERIA DE ZARAGOZA (1)	Ámbito autonómico				
	DIPUTACIÓN GENERAL DE ARAGÓN	41,93	41,93	0,00	41,93
	Ámbito provincial				
	DIPUTACIÓN PROVINCIAL DE ZARAGOZA	6,25	6,25	0,00	6,25
	Ámbito municipal				
	AYUNTAMIENTO DE ZARAGOZA	12,26	12,26	0,00	12,26
	Privados				
OTROS	39,56	0,00	0,00	0,00	
	-----	-----	-----	-----	
	100,00	60,44	0,00	60,44	

Entidad	Matriz	% Nominal	% Efectivo territorial	% Efectivo estatal	% Efectivo público total
FESTIVAL INTERNACIONAL DE CINE DE SAN SEBASTIAN, S.A. (3)	Ámbito estatal				
	INSTITUTO DE LA CINEMATOGRAFÍA Y ARTES AUDIOVISUALES	25,00	0,00	25,00	25,00
	Ámbito autonómico				
	COMUNIDAD AUTÓNOMA DE EUSKADI	25,00	25,00	0,00	25,00
	Ámbito provincial				
	DIPUTACIÓN FORAL DE GUIPUZCOA	25,00	25,00	0,00	25,00
FIRA 2000, S.A. (1)	Ámbito municipal				
	AYUNTAMIENTO DE SAN SEBASTIAN	25,00	25,00	0,00	25,00
		-----	-----	-----	-----
		100,00	75,00	25,00	100,00
	Ámbito autonómico				
	INSTITUT CATALÁ DE FINANCES HOLDING, S.A.	39,40	39,40	0,00	39,40
FOMENTO LOS ALCORES, S.L. (7)	Ámbito provincial				
	MANCOMUNITAT DE MUNICIPIS DE L'ÀREA METROPOLITANA DE BARCELONA	12,68	12,68	0,00	12,68
	Ámbito municipal				
	AYUNTAMIENTO DE BARCELONA	11,11	11,11	0,00	11,11
	AYUNTAMIENTO DE L'HOSPITALET DE LLOBREGAT	11,11	11,11	0,00	11,11
	Privados				
FONDO CLM INVERSIÓN EMPRESARIAL EN CASTILLA LA MANCHA, F.C.R. (2)	CAMARAS DE COMERCIO	25,70	0,00	0,00	0,00
		-----	-----	-----	-----
		100,00	74,30	0,00	74,30
	Ámbito provincial				
	SEVILLA SIGLO XXI, S.A.	20,00	20,00	0,00	20,00
	Ámbito municipal				
FONDO CLM INVERSIÓN EMPRESARIAL EN CASTILLA LA MANCHA, F.C.R. (2)	AYUNTAMIENTO DE CARMONA	35,00	35,00	0,00	35,00
	AYUNTAMIENTO DE EL VISO DE ALCOR	22,50	22,50	0,00	22,50
	AYUNTAMIENTO DE MAIRENA DEL ALCOR	22,50	22,50	0,00	22,50
		-----	-----	-----	-----
		100,00	100,00	0,00	100,00
	Ámbito estatal				
SEPI DESARROLLO EMPRESARIAL, S.A.	50,00	0,00	50,00	50,00	

Entidad	Matriz	% Nominal	% Efectivo territorial	% Efectivo estatal	% Efectivo público total
GESTION URBANISTICA DE BALEARES, S.A.(2)	Ámbito autonómico				
	INSTITUTO DE FINANZAS DE CASTILLA-LA MANCHA, S.A.	50,00	50,00	0,00	50,00
		-----	-----	-----	-----
		100,00	50,00	50,00	100,00
	Ámbito estatal				
	S. E. P. E.S. ENTIDAD PUBLICA EMPRESARIAL DE SUELO	5,33	0,00	5,33	5,33
	Ámbito autonómico				
	COMUNIDAD AUTÓNOMA DE BALEARES	49,30	49,30	0,00	49,30
	Ámbito provincial				
	CONSEJO INSULAR DE MALLORCA	18,67	18,67	0,00	18,67
CONSEJO INSULAR DE MENORCA	3,33	3,33	0,00	3,33	
CONSEJO INSULAR DE IBIZA- FORMENTERA	3,33	3,33	0,00	3,33	
Privados					
OTROS	20,04	0,00	0,00	0,00	
	-----	-----	-----	-----	
	100,00	74,63	5,33	79,96	
GIJÓN AL NORTE, S.A. (3)	Ámbito estatal				
	FERROCARRILES DE VIA ESTRECHA	25,00	0,00	25,00	25,00
	ADMINISTRADOR DE INFRAESTRUCTURAS FERROVIARIAS	12,50	0,00	12,50	12,50
	RENFE-OPERADORA	12,50	0,00	12,50	12,50
	Ámbito autonómico				
	PRINCIPADO DE ASTURIAS	25,00	25,00	0,00	25,00
Ámbito municipal					
AYUNTAMIENTO DE GIJÓN	25,00	25,00	0,00	25,00	
	-----	-----	-----	-----	
	100,00	50,00	50,00	100,00	
GOIERRIKO EKIMENA, S.A. (7)	Ámbito municipal				
	AYUNTAMIENTO DE BEASAIN	30,48	30,48	0,00	30,48
	VARIAS ENTIDADES LOCALES DE GUIPUZCOA	24,80	24,80	0,00	24,80
	AYUNTAMIENTO DE ORDIZIA	23,10	23,10	0,00	23,10
	AYUNTAMIENTO DE LAZKAO	12,45	12,45	0,00	12,45

Entidad	Matriz	% Nominal	% Efectivo territorial	% Efectivo estatal	% Efectivo público total
	AYUNTAMIENTO DE IDIAZABAL	5,11	5,11	0,00	5,11
	AYUNTAMIENTO DE SEGURA	3,19	3,19	0,00	3,19
	AYUNTAMIENTO DE ZERAIN	0,56	0,56	0,00	0,56
	AYUNTAMIENTO DE MUTILOA	0,31	0,31	0,00	0,31
		-----	-----	-----	-----
GRAN TELESCOPIO CANARIAS, S.A. (2)		100,00	100,00	0,00	100,00
	Ámbito estatal				
	DIRECCIÓN GENERAL DEL PATRIMONIO DEL ESTADO	50,00	0,00	50,00	50,00
	Ámbito autonómico				
	COMUNIDAD DE CANARIAS	50,00	50,00		50,00
		-----	-----	-----	-----
		100,00	50,00	50,00	100,00
HAZIBIDE, S.A. (4)	Ámbito provincial				
	DIPUTACIÓN FORAL DE ALAVA	40,00	40,00	0,00	40,00
	Ámbito municipal				
	AYUNTAMIENTO DE VITORIA	13,33	13,33	0,00	13,33
	Privados				
	OTROS	46,67	0,00	0,00	0,00
		-----	-----	-----	-----
		100,00	53,33	0,00	53,33
HOSPITAL CLINICO Y PROVINCIAL DE BARCELONA (6) .	Ámbito estatal				
	ESTADO	44,00	0,00	44,00	44,00
	Ámbito provincial				
	DIPUTACIÓN PROVINCIAL DE BARCELONA	42,00	42,00	0,00	42,00
	Ámbito municipal				
	AYUNTAMIENTO DE BARCELONA	14,00	14,00	0,00	14,00
		-----	-----	-----	-----
		100,00	56,00	44,00	100,00
INICIATIVAS DEL NORESTE DE GRANADA, S.A. (1)	Ámbito autonómico				
	SOCIEDAD PARA LA PROMOCION Y RECONVERSION ECONOMICA DE ANDALUCIA S.A.	31,40	31,40	0,00	31,40
	Ámbito provincial				

Entidad	Matriz	% Nominal	% Efectivo territorial	% Efectivo estatal	% Efectivo público total
INICIATIVAS LEADER COMARCA LOS VELEZ, S.A. (7)	DIPUTACIÓN PROVINCIAL DE GRANADA	15,39	15,39	0,00	15,39
	Ámbito municipal				
	VARIOS AYUNTAMIENTOS DE GRANADA	17,31	17,31	0,00	17,31
	Privados				
	OTROS	35,90	0,00	0,00	0,00
		-----	-----	-----	-----
		100,00	64,10	0,00	64,10
	Ámbito autonómico				
	UNIVERSIDAD DE ALMERIA	13,89	13,89	0,00	13,89
	Ámbito provincial				
INMOBILIARIA MUSEO DE ARTE MODERNO Y CONTEMPORANEO DE BILBAO, S.L. (1)	DIPUTACIÓN PROVINCIAL DE ALMERÍA	13,89	13,89	0,00	13,89
	Ámbito municipal				
	VARIOS AYUNTAMIENTOS DE ALMERÍA	27,77	27,77	0,00	27,77
	Privados				
	OTROS	44,45	0,00	0,00	0,00
		-----	-----	-----	-----
		100,00	55,55	0,00	55,55
	Ámbito autonómico				
	COMUNIDAD AUTÓNOMA DE EUSKADI	41,72	41,72	0,00	41,72
	Ámbito provincial				
INST. COMUNITARIO 3ª EDAD, S.C.L. (7)	DIPUTACIÓN FORAL DE VIZCAYA	41,72	41,72	0,00	41,72
	Ámbito municipal				
	AYUNTAMIENTO DE BILBAO	16,56	16,56	0,00	16,56
		-----	-----	-----	-----
		100,00	100,00	0,00	100,00
	Ámbito municipal				
	AYUNTAMIENTO DE ARRASATE/MONDRAGÓN	33,33	33,33	0,00	33,33
	AYUNTAMIENTO DE OÑATE	17,59	17,59	0,00	17,59
	AYUNTAMIENTO DE ARETXABALETA	7,40	7,40	0,00	7,40
	Privados				
OTROS	41,68	0,00	0,00	0,00	
	-----	-----	-----	-----	

Entidad	Matriz	% Nominal	% Efectivo territorial	% Efectivo estatal	% Efectivo público total
IRAURGI LANTZEN, S.A. (7)	Ámbito municipal	100,00	58,32	0,00	58,32
	AYUNTAMIENTO DE AZKOITIA	50,00	50,00	0,00	50,00
	AYUNTAMIENTO DE AZPEITIA	50,00	50,00	0,00	50,00
		-----	-----	-----	-----
JAIZKIBIA,S.A. (3)	100,00	100,00	0,00	100,00	
	Ámbito estatal				
	DIRECCIÓN GENERAL DEL PATRIMONIO DEL ESTADO	25,00	0,00	25,00	25,00
	Ámbito autonómico				
	COMUNIDAD AUTÓNOMA DE EUSKADI	25,00	25,00	0,00	25,00
	Ámbito provincial				
	DIPUTACIÓN FORAL DE GUIPUZCOA	25,00	25,00	0,00	25,00
	Ámbito municipal				
	AYUNTAMIENTO DE SAN SEBASTIAN	4,00	4,00	0,00	4,00
	AYUNTAMIENTO DE IRÚN	4,00	4,00	0,00	4,00
	AYUNTAMIENTO DE LEZO	4,00	4,00	0,00	4,00
	AYUNTAMIENTO DE RENTERIA	4,00	4,00	0,00	4,00
	AYUNTAMIENTO DE PASAIA	4,00	4,00	0,00	4,00
	AYUNTAMIENTO DE OIARTZUN	2,50	2,50	0,00	2,50
AYUNTAMIENTO DE HONDARRIBIA	2,50	2,50	0,00	2,50	
		-----	-----	-----	-----
LA CUCHILLERÍA DE TARAMUNDI, S.A. (1)	100,00	75,00	25,00	100,00	
	Ámbito autonómico				
	SOCIEDAD REGIONAL DE PROMOCION DEL PRINCIPADO DE ASTURIAS, S.A.	33,33	22,78	0,00	22,78
	Ámbito municipal				
	AYUNTAMIENTO DE TARAMUNDI	33,32	33,32	0,00	33,32
Privados					
OTROS	33,35	0,00	0,00	0,00	
		-----	-----	-----	-----
LABORATORI DE REFERÈNCIA DE CATALUNYA, S.A. (1)	100,00	56,10	0,00	56,10	
	Ámbito autonómico				

Entidad	Matriz	% Nominal	% Efectivo territorial	% Efectivo estatal	% Efectivo público total
	CONSORCI HOSPITALARI DE CATALUNYA, S.A. (1)	50,00	46,37	0,00	46,37
	Ámbito municipal				
	INSTITUTO MUNICIPAL DE ASISTENCIA SANITARIA	50,00	50,00	0,00	50,00
LEA ARTIBAIKO GARAPEN AGENTZIA, S.A. (7)		-----	-----	-----	-----
	Ámbito municipal	100,00	96,37	0,00	96,37
	VARIAS ENTIDADES LOCALES DE VIZCAYA	65,90	65,90	0,00	65,90
	AYUNTAMIENTO DE LEKEITIO	17,50	17,50	0,00	17,50
	AYUNTAMIENTO DE ONDARROA	16,60	16,60	0,00	16,60
LEON ALTA VELOCIDAD 2003, S.A.(3)		-----	-----	-----	-----
	Ámbito estatal	100,00	100,00	0,00	100,00
	ADMINISTRADOR DE INFRAESTRUCTURAS FERROVIARIAS	37,50	0,00	37,50	37,50
	RENFE-OPERADORA	12,50	0,00	12,50	12,50
	Ámbito autonómico				
	JUNTA DE CASTILLA Y LEÓN	20,00	20,00	0,00	20,00
	Ámbito municipal				
	AYUNTAMIENTO DE LEÓN	15,00	15,00	0,00	15,00
	AYUNTAMIENTO DE SAN ANDRÉS DEL RABANEDO	15,00	15,00	0,00	15,00
		-----	-----	-----	-----
LOGROÑO INTEGRACIÓN DEL FERROCARRIL 2002, S.A. (3)		100,00	50,00	50,00	100,00
	Ámbito estatal				
	ADMINISTRADOR DE INFRAESTRUCTURAS FERROVIARIAS	37,50	0,00	37,50	37,50
	RENFE-OPERADORA	12,50	0,00	12,50	12,50
	Ámbito autonómico				
	COMUNIDAD DE LA RIOJA	25,00	25,00	0,00	25,00
	Ámbito municipal				
	AYUNTAMIENTO DE LOGROÑO	25,00	25,00	0,00	25,00
		-----	-----	-----	-----
		100,00	50,00	50,00	100,00
LONJA GIJON-MUSEL, S.A. (2)	Ámbito estatal				
	AUTORIDAD PORTUARIA DE GIJON	46,27	0,00	46,27	46,27

Entidad	Matriz	% Nominal	% Efectivo territorial	% Efectivo estatal	% Efectivo público total
MARGEN INDUSTRIAL Y LOGÍSTICA, S.A. (3)	Ámbito autonómico SOCIEDAD REGIONAL DE PROMOCION DEL PRINCIPADO DE ASTURIAS, S.A.	8,65	5,91	0,00	5,91
	Privados OTROS	45,08	0,00	0,00	0,00
		-----	-----	-----	-----
		100,00	5,91	46,27	52,18
	Ámbito estatal AUTORIDAD PORTUARIA DE BILBAO	10,00	0,00	10,00	10,00
	Ámbito autonómico COMUNIDAD AUTÓNOMA DE EUSKADI	45,00	45,00	0,00	45,00
	Ámbito provincial DIPUTACIÓN FORAL DE VIZCAYA	45,00	45,00	0,00	45,00
		-----	-----	-----	-----
		100,00	90,00	10,00	100,00
	MARINA DE BADALONA, S.A. (7)	Ámbito provincial COMARCA DEL BARCELONES	50,00	50,00	0,00
Ámbito municipal AYUNTAMIENTO DE BADALONA		50,00	50,00	0,00	50,00
		-----	-----	-----	-----
		100,00	100,00	0,00	100,00
MEGATURBINAS DE ARINAGA, S.A. (3)	Ámbito estatal FUNDACIÓN CANARIA PUERTOS DE LAS PALMAS	33,33	0,00	30,07	30,07
	Ámbito autonómico INSTITUTO TECNOLÓGICO DE CANARIAS, S.A.	33,34	33,34	0,00	33,34
	Ámbito provincial SOCIEDAD PROMOCIÓN ECONÓMICA DE GRAN CANARIA, S.A. (5)	33,33	33,33	0,00	33,33
		-----	-----	-----	-----
	100,00	66,67	30,07	96,74	
MERCADOS CENTRALES DE ABASTECIMIENTO DE TENERIFE, S.A. (6)	Ámbito estatal MERCADOS CENTRALES DE ABASTECIMIENTO, S.A.	40,70	0,00	40,70	40,70
	Ámbito provincial CABILDO INSULAR DE TENERIFE	42,38	42,38	0,00	42,38

Entidad	Matriz	% Nominal	% Efectivo territorial	% Efectivo estatal	% Efectivo público total
	Ámbito municipal				
	AYUNTAMIENTO DE SANTA CRUZ DE TENERIFE	13,06	13,06	0,00	13,06
	AYUNTAMIENTO DE LA LAGUNA	1,48	1,48	0,00	1,48
	AYUNTAMIENTO DEL PUERTO DE LA CRUZ	0,46	0,46	0,00	0,46
	AYUNTAMIENTO DE EL ROSARIO	0,30	0,30	0,00	0,30
	VARIOS AYUNTAMIENTOS DE TENERIFE	0,26	0,26	0,00	0,26
	AYUNTAMIENTO DE LA OROTAVA	0,25	0,25	0,00	0,25
	AYUNTAMIENTO DE GÜIMAR	0,17	0,17	0,00	0,17
	AYUNTAMIENTO DE ARONA	0,17	0,17	0,00	0,17
	AYUNTAMIENTO DE GRANADILLA	0,14	0,14	0,00	0,14
	AYUNTAMIENTO DE ADEJE	0,12	0,12	0,00	0,12
	AYUNTAMIENTO DE LA VICTORIA DE ACENTEJO	0,12	0,12	0,00	0,12
	AYUNTAMIENTO DE EL SAUZAL	0,09	0,09	0,00	0,09
	AYUNTAMIENTO DE SAN MIGUEL	0,09	0,09	0,00	0,09
	Privados				
	OTROS	0,21	0,00	0,00	0,00
		-----	-----	-----	-----
		100,00	59,09	40,70	99,79
MURCIA ALTA VELOCIDAD, S.A. (2)	Ámbito estatal				
	ADMINISTRADOR DE INFRAESTRUCTURAS FERROVIARIAS	50,00	0,00	50,00	50,00
	Ámbito autonómico				
	REGIÓN DE MURCIA	25,00	25,00	0,00	25,00
	Ámbito municipal				
	AYUNTAMIENTO DE MURCIA	25,00	25,00	0,00	25,00
		-----	-----	-----	-----
		100,00	50,00	50,00	100,00
MUSEO DE BELLAS ARTES DE BILBAO, S.A. (1)	Ámbito autonómico				
	COMUNIDAD AUTÓNOMA DE EUSKADI	33,34	33,34	0,00	33,34
	Ámbito provincial				
	DIPUTACIÓN FORAL DE VIZCAYA	33,33	33,33	0,00	33,33
	Ámbito municipal				

Entidad	Matriz	% Nominal	% Efectivo territorial	% Efectivo estatal	% Efectivo público total
NEKAZAL IKERKETA ETA TEKNOLOGIA, S.A. (1) .	AYUNTAMIENTO DE BILBAO	33,33	33,33	0,00	33,33
		-----	-----	-----	-----
		100,00	100,00	0,00	100,00
	Ámbito autonómico				
	COMUNIDAD AUTÓNOMA DE EUSKADI	46,22	46,22	0,00	46,22
	Ámbito provincial				
	DIPUTACIÓN FORAL DE ALAVA	15,41	15,41	0,00	15,41
	DIPUTACIÓN FORAL DE GUIPUZCOA	15,41	15,41	0,00	15,41
	DIPUTACIÓN FORAL DE VIZCAYA	15,41	15,41	0,00	15,41
	Privados				
OFICINA DE CONGRESOS DE PAMPLONA CONVENTION BUREAU, S.A. (1)	OTROS	7,55	0,00	0,00	0,00
		-----	-----	-----	-----
		100,00	92,45	0,00	92,45
	Ámbito autonómico				
	COMUNIDAD FORAL DE NAVARRA	30,00	30,00	0,00	30,00
	UNIVERSIDAD PÚBLICA DE NAVARRA	10,00	10,00	0,00	10,00
	Ámbito municipal				
	AYUNTAMIENTO DE PAMPLONA	30,00	30,00	0,00	30,00
	Privados				
	OTROS	30,00	0,00	0,00	0,00
	-----	-----	-----	-----	
OÑARTXOKO OLETA S.A. (4)		100,00	70,00	0,00	70,00
	Ámbito provincial				
	DIPUTACIÓN FORAL DE GUIPUZCOA	50,00	50,00	0,00	50,00
	Ámbito municipal				
ORQUESTA DE SEVILLA, S.A.(1)	AZKOITIA LANTZEN, S.A.	50,00	50,00	0,00	50,00
		-----	-----	-----	-----
		100,00	100,00	0,00	100,00
	Ámbito autonómico				
ORQUESTA DE SEVILLA, S.A.(1)	JUNTA DE ANDALUCÍA	50,00	50,00	0,00	50,00
	Ámbito municipal				
	AYUNTAMIENTO DE SEVILLA	50,00	50,00	0,00	50,00

Entidad	Matriz	% Nominal	% Efectivo territorial	% Efectivo estatal	% Efectivo público total
PARC EOLIC BAIX EBRE, S.A.(2)		100,00	100,00	0,00	100,00
	Ámbito estatal				
	INSTITUTO PARA LA DIVERSIFICACION Y AHORRO DE LA ENERGIA	25,33	0,00	25,33	25,33
	Ámbito autonómico				
	EFICIENCIA ENERGETICA, S.A.	25,33	25,33	0,00	25,33
PARC TECNOLOGIC DEL VALLES, S.A. (1)	Privados				
	OTROS	49,34	0,00	0,00	0,00
		100,00	25,33	25,33	50,66
	Ámbito autonómico				
	GENERALITAT DE CATALUÑA	49,51	49,51	0,00	49,51
UNIVERSITAT AUTÒNOMA DE BARCELONA	0,16	0,16	0,00	0,16	
UNIVERSITAT POLITECNICA DE CATALUNYA	0,10	0,10	0,00	0,10	
LABORATORI GENERAL D'ASSAIGS I INVESTIGACIONS	0,08	0,08	0,00	0,08	
Ámbito municipal					
CONSORCIO DE LA ZONA FRANCA DE BARCELONA (8)	49,44	49,44	0,00	49,44	
AYUNTAMIENTO DE CERDANYOLA DEL VALLÉS	0,08	0,08	0,00	0,08	
AYUNTAMIENTO DE TARRASA	0,03	0,03	0,00	0,03	
AYUNTAMIENTO DE SANT CUGAT DEL VALLÉS	0,01	0,01	0,00	0,01	
Privados					
OTROS	0,59	0,00	0,00	0,00	
		100,00	99,41	0,00	99,41
PARQUE CIENTIFICO-TECNOLOGICO DEL ACEITE Y DEL OLIVAR, S.A. (1)	Ámbito autonómico				
	AGENCIA DE INNOVACIÓN Y DESARROLLO DE ANDALUCÍA IDEA	24,90	24,90	0,00	24,90
	EMPRESA PUBLICA PARA EL DESARROLLO AGRARIO Y PESQUERO DE ANDALUCIA, S.A.	24,90	24,90	0,00	24,90
	Ámbito provincial				
	DIPUTACIÓN PROVINCIAL DE JAEN	37,59	37,59	0,00	37,59
Ámbito municipal					
AYUNTAMIENTO DE MENGÍBAR	1,54	1,54	0,00	1,54	

Entidad	Matriz	% Nominal	% Efectivo territorial	% Efectivo estatal	% Efectivo público total
PARQUE DE INNOVACIÓN Y TECNOLOGÍA DE ALMERÍA, S.A. (1)	Privados				
	CAJA GRANADA	2,05	0,00	0,00	0,00
	CAJA PROVINCIAL DE AHORROS DE JAÉN	2,05	0,00	0,00	0,00
	CAJA RURAL DE JAÉN, S.C.C.	2,05	0,00	0,00	0,00
	GRUPO DE EMPRESAS CAJASUR	2,05	0,00	0,00	0,00
	INVERJAÉN, SOCIEDAD CAPITAL RIESGO, S.A	0,77	0,15	0,00	0,15
	CONFEDERACIÓN DE EMPRESARIOS DE JAÉN	0,08	0,00	0,00	0,00
	OTROS	2,02	0,00	0,00	0,00
		-----	-----	-----	-----
		100,00	89,08	0,00	89,08
	Ámbito autonómico				
	SOCIEDAD PARA LA PROMOCION Y RECONVERSION ECONOMICA DE ANDALUCIA S.A.	32,36	32,36	0,00	32,36
	EMPRESA PUBLICA PARA EL DESARROLLO AGRARIO Y PESQUERO DE ANDALUCIA, S.A.	23,55	23,55	0,00	23,55
UNIVERSIDAD DE ALMERIA	0,30	0,30	0,00	0,30	
Ámbito municipal			0,00		
AYUNTAMIENTO DE ALMERÍA	0,30	0,30	0,00	0,30	
Privados					
OTROS	43,49	0,00	0,00	0,00	
	-----	-----	-----	-----	
	100,00	56,51	0,00	56,51	
PARQUE EMPRESARIAL DE CANTABRIA, S.L. (3)	Ámbito estatal				
	INFOINVEST, S.A.	48,00	0,00	48,00	48,00
	Ámbito provincial				
	DIPUTACIÓN REGIONAL DE CANTABRIA	48,00	48,00	0,00	48,00
	Ámbito municipal				
AYUNTAMIENTO DE ASTILLERO	4,00	4,00	0,00	4,00	
	-----	-----	-----	-----	
	100,00	52,00	48,00	100,00	
PARQUE EMPRESARIAL DE REQUENA, S.L. (2)	Ámbito estatal				
	INFOINVEST, S.A.	50,00	0,00	50,00	50,00

Entidad	Matriz	% Nominal	% Efectivo territorial	% Efectivo estatal	% Efectivo público total
PARQUE EMPRESARIAL DE SAGUNTO, S.L. (2)	Ámbito autonómico SEGURIDAD Y PROMOCION INDUSTRIAL VALENCIANA, S.A.	50,00	50,00	0,00	50,00
		-----	-----	-----	-----
		100,00	50,00	50,00	100,00
	Ámbito estatal				
	INFOINVEST, S.A.	50,00	0,00	50,00	50,00
PARQUE EMPRESARIAL DE VILLAESCUSA, S.L. (3)	Ámbito autonómico GENERALITAT VALENCIANA SEGURIDAD Y PROMOCION INDUSTRIAL VALENCIANA, S.A.	37,12	37,12	0,00	37,12
		12,88	12,88	0,00	12,88
		-----	-----	-----	-----
		100,00	50,00	50,00	100,00
	Ámbito estatal				
PARQUE EMPRESARIAL Y TECNOLOGICO MARISMAS DEL PALMONES, S.A. (8)	INFOINVEST, S.A.	48,00	0,00	48,00	48,00
	Ámbito autonómico SUELO INDUSTRIAL DE CANTABRIA, S.L.	48,00	45,37	0,00	45,37
	Ámbito municipal AYUNTAMIENTO DE VILLAESCUSA	4,00	4,00	0,00	4,00
		-----	-----	-----	-----
		100,00	49,37	48,00	97,37
PARQUE MARITIMO DE SANTA CRUZ DE TENERIFE (8)	Ámbito estatal CONSORCIO DE LA ZONA FRANCA DE CÁDIZ	49,60	0,00	49,60	49,60
	INMOBILIARIA DE LA ZONA FRANCA DE CÁDIZ S.L.	0,40	0,00	0,40	0,40
	Ámbito municipal AYUNTAMIENTO DE LOS BARRIOS	50,00	50,00	0,00	50,00
		-----	-----	-----	-----
		100,00	50,00	50,00	100,00
PARQUE MARITIMO DE SANTA CRUZ DE TENERIFE (8)	Ámbito estatal AUTORIDAD PORTUARIA DE SANTA CRUZ DE TENERIFE	50,00	0,00	50,00	50,00
	Ámbito municipal AYUNTAMIENTO DE SANTA CRUZ DE TENERIFE	50,00	50,00	0,00	50,00
		-----	-----	-----	-----
	100,00	50,00	50,00	100,00	

Entidad	Matriz	% Nominal	% Efectivo territorial	% Efectivo estatal	% Efectivo público total	
PARQUE TECNOLÓGICO DE ANDALUCIA, S.A. (1)	Ámbito autonómico					
	EMPRESA PUBLICA DE SUELO DE ANDALUCIA	29,78	29,78	0,00	29,78	
	AGENCIA DE INNOVACIÓN Y DESARROLLO DE ANDALUCÍA IDEA	29,72	29,72	0,00	29,72	
	SOCIEDAD PARA LA PROMOCION Y RECONVERSION ECONOMICA DE ANDALUCIA S.A.	0,50	0,50	0,00	0,50	
	Ámbito municipal					
	AYUNTAMIENTO DE MÁLAGA	40,00	40,00	0,00	40,00	
		-----	-----	-----	-----	
		100,00	100,00	0,00	100,00	
PARQUE TECNOLÓGICO DE GALICIA, S.A. (1)	Ámbito autonómico					
	XUNTA DE GALICIA	45,00	45,00	0,00	45,00	
	UNIVERSIDAD DE SANTIAGO DE COMPOSTELA	2,00	2,00	0,00	2,00	
	UNIVERSIDAD DE VIGO	2,00	2,00	0,00	2,00	
	UNIVERSIDAD DE LA CORUÑA	2,00	2,00	0,00	2,00	
	Ámbito municipal					
	AYUNTAMIENTO DE ORENSE	10,00	10,00	0,00	10,00	
	AYUNTAMIENTO DE SAN CIBRAO DAS VIÑAS	4,00	4,00	0,00	4,00	
	Privados					
	CAMARAS	10,00	0,00	0,00	0,00	
	SINDICATOS	2,00	0,00	0,00	0,00	
	OTROS	23,00	0,00	0,00	0,00	
			-----	-----	-----	-----
			100,00	65,00	0,00	65,00
PARQUES EOLICOS GAVIOTA, S.A. (2)	Ámbito estatal					
	INSTITUTO PARA LA DIVERSIFICACION Y AHORRO DE LA ENERGIA	28,00	0,00	28,00	28,00	
	Ámbito autonómico					
	INSTITUTO TECNOLÓGICO DE CANARIAS, S.A.	28,00	28,00	0,00	28,00	
	Privados					
OTROS	44,00	0,00	0,00	0,00		
		-----	-----	-----	-----	
		100,00	28,00	28,00	56,00	
PATRONATE DE TURISME COSTA BRAVA- GIRONA, S.A. (4)	Ámbito provincial					

Entidad	Matriz	% Nominal	% Efectivo territorial	% Efectivo estatal	% Efectivo público total	
PLATEA GESTIÓN, S.A. (3)	DIPUTACIÓN PROVINCIAL DE GERONA	50,00	50,00	0,00	50,00	
	MANCOMUNIDAD TURÍSTICA DE LA COSTA BRAVA	10,00	10,00	0,00	10,00	
	COMARCA DEL RIPOLLÉS	1,20	1,20	0,00	1,20	
	COMARCA ALT EMPORDÁ	1,20	1,20	0,00	1,20	
	COMARCA BAIX EMPORDA	1,20	1,20	0,00	1,20	
	COMARCA Cerdanya	1,20	1,20	0,00	1,20	
	COMARCA GARROTXA	1,20	1,20	0,00	1,20	
	COMARCA GIRONÉS	1,20	1,20	0,00	1,20	
	COMARCA PLA DE L'ESTANY	1,20	1,20	0,00	1,20	
	COMARCA SELVA	1,20	1,20	0,00	1,20	
	Privados					
	OTROS	30,40	0,00	0,00	0,00	
			-----	-----	-----	-----
			100,00	69,60	0,00	69,60
	Ámbito estatal					
	INFOINVEST, S.A.	25,00	0,00	25,00	25,00	
	Ámbito autonómico					
	SUELO Y VIVIENDA DE ARAGÓN, S.L.	41,00	41,00	0,00	41,00	
	Ámbito provincial					
	DIPUTACIÓN PROVINCIAL DE TERUEL	6,00	6,00	0,00	6,00	
	Ámbito municipal					
	AYUNTAMIENTO DE TERUEL	10,00	10,00	0,00	10,00	
	Privados					
	CAJA DE AHORROS DE LA INMACULADA DE ARAGÓN	6,00	0,00	0,00	0,00	
	CAJA RURAL DE TERUEL, SOCIEDAD COOPERATIVA DE CRÉDITO	6,00	0,00	0,00	0,00	
	IBERCAJA	6,00	0,00	0,00	0,00	
		-----	-----	-----	-----	
		100,00	57,00	25,00	82,00	
POLIGONO INDUSTRIAL DE GRANADILLA (3)	Ámbito estatal					
	S. E. P. E.S. ENTIDAD PUBLICA EMPRESARIAL DE SUELO	10,00	0,00	10,00	10,00	

Entidad	Matriz	% Nominal	% Efectivo territorial	% Efectivo estatal	% Efectivo público total
PROMOCIÓN AEROPUERTO DE ZARAGOZA, S.A. (1)	Ámbito autonómico				
	COMUNIDAD DE CANARIAS	40,00	40,00	0,00	40,00
	Ámbito provincial				
	CABILDO INSULAR DE TENERIFE	40,00	40,00	0,00	40,00
	Ámbito municipal				
	AYUNTAMIENTO DE GRANADILLA DE ABONA	10,00	10,00	0,00	10,00
		-----	-----	-----	-----
		100,00	90,00	10,00	100,00
	Ámbito autonómico				
	DIPUTACIÓN GENERAL DE ARAGÓN	50,00	50,00	0,00	50,00
PROMOTORA DEL POLO DE INNOVACIÓN DE GARAIA, S.A. (1)	Ámbito municipal				
	AYUNTAMIENTO DE ZARAGOZA	50,00	50,00	0,00	50,00
		-----	-----	-----	-----
		100,00	100,00	0,00	100,00
	Ámbito autonómico				
	SPRILUR, S.A.	28,14	27,65	0,00	27,65
	Ámbito provincial				
	DIPUTACIÓN FORAL DE GUIPUZCOA	28,14	28,14	0,00	28,14
	Privados				
	OTROS	43,72	0,00	0,00	0,00
	-----	-----	-----	-----	
	100,00	55,79	0,00	55,79	
PUBLICACIONES Y EDICIONES DEL ALTOARAGÓN, S.A. (4)	Ámbito provincial				
	DIPUTACIÓN PROVINCIAL DE HUESCA	49,58	49,58	0,00	49,58
	Ámbito municipal				
	AYUNTAMIENTO DE HUESCA	4,16	4,16	0,00	4,16
	AYUNTAMIENTO DE JACA	1,04	1,04	0,00	1,04
	AYUNTAMIENTO DE FRAGA	1,04	1,04	0,00	1,04
	AYUNTAMIENTO DE MONZÓN	1,04	1,04	0,00	1,04
	AYUNTAMIENTO DE SABIÑÁNIGO	0,83	0,83	0,00	0,83
	VARIOS AYUNTAMIENTOS DE HUESCA	4,51	4,51	0,00	4,51

Entidad	Matriz	% Nominal	% Efectivo territorial	% Efectivo estatal	% Efectivo público total
QUINCENA MUSICAL DE SAN SEBASTIAN, S.A. (1) .	Privados				
	OTROS	37,80	0,00	0,00	0,00
		-----	-----	-----	-----
		100,00	62,20	0,00	62,20
	Ámbito autonómico				
	COMUNIDAD AUTÓNOMA DE EUSKADI	33,34	33,34	0,00	33,34
	Ámbito provincial				
DIPUTACIÓN FORAL DE GUIPUZCOA	33,33	33,33	0,00	33,33	
Ámbito municipal					
AYUNTAMIENTO DE SAN SEBASTIAN	33,33	33,33	0,00	33,33	
	-----	-----	-----	-----	
	100,00	100,00	0,00	100,00	
RECICLAJE DE RESIDUOS DE LA PLANA, S.A. (7)	Ámbito municipal				
	AYUNTAMIENTO DE CASTELLÓN DE LA PLANA	53,75	53,75	0,00	53,75
	VARIOS AYUNTAMIENTOS DE CASTELLÓN	46,25	46,25	0,00	46,25
	-----	-----	-----	-----	
	100,00	100,00	0,00	100,00	
RECUPERACIÓN DE LA ENERGÍA, S.A. (6)	Ámbito estatal				
	INSTITUTO PARA LA DIVERSIFICACION Y AHORRO DE LA ENERGIA	33,00	0,00	33,00	33,00
	Ámbito provincial				
	ENTIDAD METROPOLITANA DE SERVICIOS HIDRAULICOS Y TRATAMIENTO DE RESIDUOS	26,00	26,00	0,00	26,00
	Ámbito municipal				
	TRATAMIENTO Y ELIMINACION DE RESIDUOS, S.A. (7)	8,00	8,00	0,00	8,00
	Privados				
OTROS	33,00	0,00	0,00	0,00	
	-----	-----	-----	-----	
	100,00	34,00	33,00	67,00	
REGIONAL GEODATA AIR, S.A (1)	Ámbito autonómico				
	CARTOGRAFICA DE CANARIAS, S.A. (1) .	50,00	48,41	0,00	48,41
	NAVARRA DE GESTIÓN PARA LA ADMINISTRACIÓN, S.A.	42,50	42,50	0,00	42,50
	SERVEIS D'INFORMACIÓ TERRITORIAL DE LES ILLLES BALEARS, S.A. (11)	7,50	7,31	0,00	7,31
	-----	-----	-----	-----	

Entidad	Matriz	% Nominal	% Efectivo territorial	% Efectivo estatal	% Efectivo público total	
RESIDUOS DE MELILLA, S.A. (2).		100,00	98,22	0,00	98,22	
	Ámbito estatal EMPRESA PARA LA GESTION DE RESIDUOS INDUSTRIALES, S.A.	50,00	0,00	50,00	50,00	
	Ámbito autonómico CIUDAD AUTÓNOMA DE MELILLA	50,00	50,00	0,00	50,00	
		-----	-----	-----	-----	
		100,00	50,00	50,00	100,00	
RIPOLLES DESENVOLUPAMENT, S.L. (4)	Ámbito autonómico CENTRE D'INNOVACIÓ DESENVOLUPAMENT EMPRESARIAL	23,07	23,07	0,00	23,07	
	Ámbito provincial COMARCA DEL RIPOLLÉS	7,69	7,69	0,00	7,69	
	MANCOMUNIDAD DE VALL DE RIBES	7,69	7,69	0,00	7,69	
	MANCOMUNIDAD VALL DE CAMPODRON	7,69	7,69	0,00	7,69	
	MANCOMUNIDAD DEL BAIX RIPOLLÉS	7,69	7,69	0,00	7,69	
	Ámbito municipal AYUNTAMIENTO DE CAMPDEVANOL	7,69	7,69	0,00	7,69	
	AYUNTAMIENTO DE RIPOLL	7,69	7,69	0,00	7,69	
	AYUNTAMIENTO DE SANT JOAN DE LES ABADESSES	7,69	7,69	0,00	7,69	
	Privados OTROS	23,10	0,00	0,00	0,00	
			-----	-----	-----	-----
			100,00	76,90	0,00	76,90
	RUTA BÉTICA ROMANA, S.L. (4)	Ámbito provincial DIPUTACIÓN PROVINCIAL DE CÁDIZ	7,15	7,15	0,00	7,15
		DIPUTACIÓN PROVINCIAL DE CORDOBA	7,15	7,15	0,00	7,15
DIPUTACIÓN PROVINCIAL DE SEVILLA		7,15	7,15	0,00	7,15	
Ámbito municipal AYUNTAMIENTO DE CÁDIZ		7,15	7,15	0,00	7,15	
AYUNTAMIENTO DE LA LUISIANA		7,14	7,14	0,00	7,14	
AYUNTAMIENTO DE CARMONA		7,14	7,14	0,00	7,14	

Entidad	Matriz	% Nominal	% Efectivo territorial	% Efectivo estatal	% Efectivo público total
SAN SEBASTIÁN TURISMO, S.A. (7)	AYUNTAMIENTO DE SANTIPONCE	7,14	7,14	0,00	7,14
	AYUNTAMIENTO DE ALMODÓVAR DEL RIO	7,14	7,14	0,00	7,14
	AYUNTAMIENTO DE ALMEDINILLA	7,14	7,14	0,00	7,14
	AYUNTAMIENTO DE MONTORO	7,14	7,14	0,00	7,14
	AYUNTAMIENTO DE TARIFA	7,14	7,14	0,00	7,14
	AYUNTAMIENTO DE JEREZ DE LA FRONTERA	7,14	7,14	0,00	7,14
	Privados				
	OTROS	14,28	0,00	0,00	0,00
		-----	-----	-----	-----
		100,00	85,72	0,00	85,72
	Ámbito provincial				
	DIPUTACIÓN FORAL DE GUIPUZCOA	30,00	30,00	0,00	30,00
	Ámbito municipal				
	AYUNTAMIENTO DE SAN SEBASTIAN	40,00	40,00	0,00	40,00
	Privados				
	OTROS	30,00	0,00	0,00	0,00
		-----	-----	-----	-----
		100,00	70,00	0,00	70,00
SERVICIO DE INFORMÁTICA LOCAL DE MENORCA (4)	Ámbito provincial				
	CONSEJO INSULAR DE MENORCA	23,50	23,50	0,00	23,50
	Ámbito municipal				
	AYUNTAMIENTO DE MAHÓN	21,50	21,50	0,00	21,50
	VARIOS AYUNTAMIENTOS DE ISLAS BALEARES	55,00	55,00	0,00	55,00
		-----	-----	-----	-----
		100,00	100,00	0,00	100,00
SESTAO BERRI 2010, S.A. (1)	Ámbito autonómico				
	COMUNIDAD AUTÓNOMA DE EUSKADI	50,00	50,00	0,00	50,00
	Ámbito municipal				
	AYUNTAMIENTO DE SESTAO	50,00	50,00	0,00	50,00
		-----	-----	-----	-----
		100,00	100,00	0,00	100,00
SIERRA MORENA CORDOBESA, S.A. (7)	Ámbito municipal				

Entidad	Matriz	% Nominal	% Efectivo territorial	% Efectivo estatal	% Efectivo público total
SOCIEDAD BILBAO URBAN CIRCUIT, S.L. (4)	AYUNTAMIENTO DE MONTORO	6,98	6,98	0,00	6,98
	AYUNTAMIENTO DE HORNACHUELOS	6,98	6,98	0,00	6,98
	AYUNTAMIENTO DE VILLAVICIOSA DE CÓRDOBA	6,98	6,98	0,00	6,98
	VARIOS AYUNTAMIENTOS DE CÓRDOBA	33,59	33,59	0,00	33,59
	Privados				
	OTROS	45,47	0,00	0,00	0,00
		-----	-----	-----	-----
		100,00	54,53	0,00	54,53
	Ámbito provincial				
	DIPUTACIÓN FORAL DE VIZCAYA	50,00	50,00	0,00	50,00
Ámbito municipal					
SOCIEDAD PARA LA PROMOCION Y DESARROLLO DE BILBAO, S.A.	50,00	50,00	0,00	50,00	
	-----	-----	-----	-----	
	100,00	100,00	0,00	100,00	
SOCIEDAD COMARCAL LA ACEÑA, S.L. (7)	Ámbito provincial				
SEVILLA SIGLO XXI, S.A.	30,00	30,00	0,00	30,00	
Ámbito municipal					
AYUNTAMIENTO DE LORA DEL RÍO	40,80	40,80	0,00	40,80	
AYUNTAMIENTO DE VILLANUEVA DEL RIO Y MINAS	13,00	13,00	0,00	13,00	
AYUNTAMIENTO DE PEÑAFLORES	8,60	8,60	0,00	8,60	
AYUNTAMIENTO DE ALCOLEA DEL RIO	7,60	7,60	0,00	7,60	
	-----	-----	-----	-----	
	100,00	100,00	0,00	100,00	
SOCIEDAD DE CAPITAL DESARROLLO DE EUSKADI, S.A. (1) .	Ámbito autonómico				
COMUNIDAD AUTÓNOMA DE EUSKADI	40,00	40,00	0,00	40,00	
Ámbito provincial					
DIPUTACIÓN FORAL DE VIZCAYA	31,20	31,20	0,00	31,20	
DIPUTACIÓN FORAL DE GUIPUZCOA	19,80	19,80	0,00	19,80	
DIPUTACIÓN FORAL DE ALAVA	9,00	9,00	0,00	9,00	
	-----	-----	-----	-----	
	100,00	100,00	0,00	100,00	

Entidad	Matriz	% Nominal	% Efectivo territorial	% Efectivo estatal	% Efectivo público total
SOCIEDAD DE DESARROLLO DE LA PUEBLA DE LOS INFANTES. EL GANCHAL, S.A. (4)	Ámbito provincial				
	DIPUTACIÓN PROVINCIAL DE SEVILLA	49,90	49,90	0,00	49,90
	SOCIEDAD PROVINCIAL DE INFORMATICA DE SEVILLA, S.A.	0,20	0,20	0,00	0,20
	Ámbito municipal				
	AYUNTAMIENTO DE LA PUEBLA DE LOS INFANTES	49,90	49,90	0,00	49,90
		-----	-----	-----	-----
		100,00	100,00	0,00	100,00
SOCIEDAD DE FOMENTO DE INVERSIONES DE HUELVA, S.C.R., S.A. (1)	Ámbito autonómico				
	SOCIEDAD PARA LA PROMOCION Y RECONVERSION ECONOMICA DE ANDALUCIA S.A.	33,11	33,11	0,00	33,11
	Ámbito provincial				
	DIPUTACIÓN PROVINCIAL DE HUELVA	16,56	16,56	0,00	16,56
	Ámbito municipal				
	AYUNTAMIENTO DE HUELVA	6,62	6,62	0,00	6,62
	Privados				
OTROS	43,71	0,00	0,00	0,00	
		-----	-----	-----	-----
		100,00	56,29	0,00	56,29
SOCIEDAD DE FOMENTO E INVERSIONES DE TENERIFE,S.A. (6)	Ámbito estatal				
	AUTORIDAD PORTUARIA DE SANTA CRUZ DE TENERIFE	20,00	0,00	20,00	20,00
	Ámbito provincial				
	CABILDO INSULAR DE TENERIFE	20,00	20,00	0,00	20,00
	Ámbito municipal				
	AYUNTAMIENTO DE SANTA CRUZ DE TENERIFE	20,00	20,00	0,00	20,00
	SOCIEDAD DE DESARROLLO DE SANTA CRUZ DE TENERIFE, S.A.	20,00	20,00	0,00	20,00
	Privados				
CAMARA DE COMERCIO, INDUSTRIA Y NAVEGACION DE SANTA CRUZ DE TENERIFE	20,00	0,00	0,00	0,00	
		-----	-----	-----	-----
		100,00	60,00	20,00	80,00
SOCIEDAD DE PROMOCION Y EQUIPAMIENTO DEL SUELO DE LORCA, S.A. (3)	Ámbito estatal				
	S. E. P. E.S. ENTIDAD PUBLICA EMPRESARIAL DE SUELO	40,29	0,00	40,29	40,29

Entidad	Matriz	% Nominal	% Efectivo territorial	% Efectivo estatal	% Efectivo público total
SOCIEDAD INVESTIGACION Y EXPLOTACION MINERA DE CASTILLA Y LEON, S.A. (2)	Ámbito autonómico				
	REGIÓN DE MURCIA	5,73	5,73	0,00	5,73
	INSTITUTO DE FOMENTO DE LA REGION DE MURCIA	26,84	26,84	0,00	26,84
	Ámbito municipal				
	AYUNTAMIENTO DE LORCA	15,79	15,79	0,00	15,79
	Privados				
	OTROS	11,35	0,00	0,00	0,00
		-----	-----	-----	-----
		100,00	48,36	40,29	88,65
	Ámbito estatal				
MINAS DE ALMADEN Y ARRAYANES, S.A.	25,00	0,00	25,00	25,00	
Ámbito autonómico					
JUNTA DE CASTILLA Y LEÓN	26,00	26,00	0,00	26,00	
Privados					
CAJA DUERO	17,50	0,00	0,00	0,00	
CAJA ESPAÑA DE INVERSIONES	31,50	0,00	0,00	0,00	
	-----	-----	-----	-----	
	100,00	26,00	25,00	51,00	
SOCIEDAD MIXTA ASTURIANA DEL TRANSPORTE, S.A. (1)	Ámbito autonómico				
	PRINCIPADO DE ASTURIAS	26,00	26,00	0,00	26,00
	Ámbito municipal				
	AYUNTAMIENTO DE OVIEDO	26,00	26,00	0,00	26,00
	Privados				
	ASETRA	16,00	0,00	0,00	0,00
	C.A.R.	16,00	0,00	0,00	0,00
	CESINTRA	16,00	0,00	0,00	0,00
		-----	-----	-----	-----
		100,00	52,00	0,00	52,00
SOCIEDAD MIXTA CENTRO DE TRANSPORTES DE GIJON, S.A. (1) .	Ámbito autonómico				
	PRINCIPADO DE ASTURIAS	50,00	50,00	0,00	50,00
	Ámbito municipal				

Entidad	Matriz	% Nominal	% Efectivo territorial	% Efectivo estatal	% Efectivo público total
SOCIEDAD MIXTA DE GESTION Y PROMOCION DEL SUELO, S.A. (1)	AYUNTAMIENTO DE GIJÓN	50,00	50,00	0,00	50,00 #¡VALOR!
		-----	-----	-----	
		100,00	100,00	0,00	100,00
	Ámbito autonómico				
	PRINCIPADO DE ASTURIAS	45,12	45,12	0,00	45,12
	Ámbito municipal				
	AYUNTAMIENTO DE GIJÓN	4,00	4,00	0,00	4,00
	AYUNTAMIENTO DE OVIEDO	3,44	3,44	0,00	3,44
	VARIOS AYUNTAMIENTOS DE ASTURIAS	1,76	1,76	0,00	1,76
	AYUNTAMIENTO DE AVILÉS	0,80	0,80	0,00	0,80
	AYUNTAMIENTO DE MIERES	0,72	0,72	0,00	0,72
	AYUNTAMIENTO DE LANGREO	0,72	0,72	0,00	0,72
	AYUNTAMIENTO DE SIERO	0,56	0,56	0,00	0,56
	AYUNTAMIENTO DE GRADO	0,24	0,24	0,00	0,24
	AYUNTAMIENTO DE SAN MARTIN DEL REY AURELIO	0,16	0,16	0,00	0,16
	AYUNTAMIENTO DE TINEO	0,16	0,16	0,00	0,16
	AYUNTAMIENTO DE CORVERA DE ASTURIAS	0,08	0,08	0,00	0,08
Privados					
CONSTRUCTORA LOS ÁLAMOS, S.A.	10,40	0,00	0,00	0,00	
OTROS	31,84	0,00	0,00	0,00	
		-----	-----	-----	
		100,00	57,76	0,00	57,76
SOCIEDAD PARA EL DESARROLLO DE LA COMARCAS MINERAS, S.A. (2)	Ámbito estatal				
HULLERAS DEL NORTE S.A.	50,00	0,00	50,00	50,00	
Ámbito autonómico					
SOCIEDAD REGIONAL DE PROMOCION DEL PRINCIPADO DE ASTURIAS, S.A.	50,00	34,18	0,00	34,18	
		-----	-----	-----	
		100,00	34,18	50,00	84,18
SOCIEDAD PARA EL DESARROLLO DE LA VEGA, S.A. (7)	Ámbito provincial				
SEVILLA SIGLO XXI, S.A.	8,40	8,40	0,00	8,40	
	Ámbito municipal				

Entidad	Matriz	% Nominal	% Efectivo territorial	% Efectivo estatal	% Efectivo público total
	AYUNTAMIENTO DE LA RINCONADA	16,27	16,27	0,00	16,27
	AYUNTAMIENTO DE BURGUILLOS	2,40	2,40	0,00	2,40
	VARIOS AYUNTAMIENTOS DE SEVILLA	47,91	47,91	0,00	47,91
	Privados				
	OTROS	25,02	0,00	0,00	0,00
		-----	-----	-----	-----
SOCIEDAD PARA EL DESARROLLO ECONÓMICO DEL BAJO DEBA, S.A. (7)		100,00	74,98	0,00	74,98
	Ámbito municipal				
	AYUNTAMIENTO DE ELGOIBAR	16,67	16,67	0,00	16,67
	AYUNTAMIENTO DE MENDARO	16,67	16,67	0,00	16,67
	AYUNTAMIENTO DE MUTRIKU	16,67	16,67	0,00	16,67
	AYUNTAMIENTO DE EIBAR	16,67	16,67	0,00	16,67
	AYUNTAMIENTO DE DEBA	16,66	16,66	0,00	16,66
	AYUNTAMIENTO DE PLACENCIA DE LAS ARMAS	16,66	16,66	0,00	16,66
		-----	-----	-----	-----
		100,00	100,00	0,00	100,00
SOCIEDAD PARA EL DESARROLLO INDUSTRIAL DE ARAGÓN, S.A.(2)	Ámbito estatal				
	SEPI DESARROLLO EMPRESARIAL, S.A.	28,00	0,00	28,00	28,00
	Ámbito autonómico				
	INSTITUTO DEL SUELO Y LA VIVIENDA DE ARAGON	6,00	6,00	0,00	6,00
	SAVIA CAPITAL INVERSIÓN SOCIEDAD ANÓNIMA UNIPERSONAL	23,00	23,00	0,00	23,00
	Privados				
	CAJA DE AHORROS Y MONTE DE PIEDAD DE ZARAGOZA, ARAGÓN Y RIOJA	18,00	0,00	0,00	0,00
	CAJA DE AHORROS DE LA INMACULADA	8,00	0,00	0,00	0,00
	BARCLAYS BANK, S.A.	5,00	0,00	0,00	0,00
	CAJA RURAL ARAGONESA Y DE LOS PIRINEOS	3,50	0,00	0,00	0,00
CAJA RURAL DE ARAGÓN	3,00	0,00	0,00	0,00	
BBVA	5,50	0,00	0,00	0,00	
	-----	-----	-----	-----	
	100,00	29,00	28,00	57,00	
SOCIEDAD PARA LA PROMOCIÓN DEL AEROPUERTO DE BILBAO,S.A (1)	Ámbito autonómico				

Entidad	Matriz	% Nominal	% Efectivo territorial	% Efectivo estatal	% Efectivo público total
SOCIEDAD PROMOTORA DE LA ZONA ADUANERA DE IRUN, S.A. (7) .	COMUNIDAD AUTÓNOMA DE EUSKADI	25,00	25,00	0,00	25,00
	Ámbito provincial				
	DIPUTACIÓN FORAL DE VIZCAYA	20,00	20,00	0,00	20,00
	Ámbito municipal				
	AYUNTAMIENTO DE ZAMUDIO	5,00	5,00	0,00	5,00
	VARIAS ENTIDADES LOCALES DE VIZCAYA	20,00	20,00	0,00	20,00
	Privados				
	BILBAO GANBERA GESTIÓN, S.A.	30,00	0,00	0,00	0,00
		-----	-----	-----	-----
		100,00	70,00	0,00	70,00
SOCIEDAD PROMOTORA DEL PLAN ESPECIAL DEL PUERTO DE MÁLAGA (3)	Ámbito autonómico				
	COMUNIDAD AUTÓNOMA DE EUSKADI	30,77	30,77	0,00	30,77
	Ámbito provincial				
	DIPUTACIÓN FORAL DE GUIPUZCOA	30,77	30,77	0,00	30,77
	Ámbito municipal				
	AYUNTAMIENTO DE IRÚN	30,91	30,91	0,00	30,91
	Privados				
	FUNDACIÓN SOCIAL Y CULTURAL KUTXA	5,07	0,00	0,00	0,00
	COLEGIO OFICIAL DE AGENTES COMISIONISTAS DE AUDANAS DE IRÚN	1,48	0,00	0,00	0,00
	OTROS	1,00	0,00	0,00	0,00
	-----	-----	-----	-----	
	100,00	92,45	0,00	92,45	
SOCIEDAD PROMOTORA DEL PLAN ESPECIAL DEL PUERTO DE MÁLAGA (3)	Ámbito estatal				
	AUTORIDAD PORTUARIA DE MALAGA	45,04	0,00	45,04	45,04
	Ámbito autonómico				
	EMPRESA PUBLICA DE SUELO DE ANDALUCIA	12,49	12,49	0,00	12,49
	Ámbito municipal				
	AYUNTAMIENTO DE MÁLAGA	12,49	12,49	0,00	12,49
Privados					
UNICAJA	29,98	0,00	0,00	0,00	
	-----	-----	-----	-----	

Entidad	Matriz	% Nominal	% Efectivo territorial	% Efectivo estatal	% Efectivo público total
SOLANA DE LA BERNALDA, S.A. (7)	Ámbito provincial	100,00	24,98	45,04	70,02
	SEVILLA SIGLO XXI, S.A.	49,95	49,95	0,00	49,95
	SOCIEDAD PROVINCIAL DE INFORMATICA DE SEVILLA, S.A.	0,10	0,10	0,00	0,10
	Ámbito municipal				
	AYUNTAMIENTO DE ALANÍS	49,95	49,95	0,00	49,95
		-----	-----	-----	-----
SOTAVENTO GALICIA, S.A. (2)	Ámbito estatal	100,00	100,00	0,00	100,00
	INSTITUTO PARA LA DIVERSIFICACION Y AHORRO DE LA ENERGIA	48,50	0,00	0,00	0,00
		20,50	0,00	20,50	20,50
	Ámbito autonómico				
	SODIGA GALICIA, SOCIEDAD DE CAPITAL RIESGO, S.A.	21,00	14,33	0,00	14,33
	INSTITUTO ENERGÉTICO DE GALICIA	10,00	10,00	0,00	10,00
	Privados				
OTROS	48,50	0,00	0,00	0,00	
		-----	-----	-----	-----
		148,50	24,33	20,50	44,83
SUBBETICA TURISMO, S.L. (7)	Ámbito municipal				
	AYUNTAMIENTO DE PRIEGO DE CÓRDOBA	39,53	39,53	0,00	39,53
	AYUNTAMIENTO DE DOÑA MENCÍA	11,63	11,63	0,00	11,63
	AYUNTAMIENTO DE IZNÁJAR	11,63	11,63	0,00	11,63
	AYUNTAMIENTO DE ZUHEROS	11,63	11,63	0,00	11,63
	Privados				
	OTROS	25,58	0,00	0,00	0,00
		-----	-----	-----	-----
		100,00	74,42	0,00	74,42
SURAVAL, S.G.R.(1)	Ámbito autonómico				
	JUNTA DE ANDALUCÍA	45,37	45,37	0,00	45,37
	Ámbito provincial				
	PRODETUR (ANTES SEVILLA SIGLO XXI, S.A.)	2,91	2,91	0,00	2,91
DIPUTACIÓN PROVINCIAL DE CÁDIZ	2,18	2,18	0,00	2,18	

Entidad	Matriz	% Nominal	% Efectivo territorial	% Efectivo estatal	% Efectivo público total	
	DIPUTACIÓN PROVINCIAL DE HUELVA	2,18	2,18	0,00	2,18	
	Ámbito municipal					
	AYUNTAMIENTO DE CÁDIZ	0,73	0,73	0,00	0,73	
	AYUNTAMIENTO DE ALAJAR	0,37	0,37	0,00	0,37	
	AYUNTAMIENTO DEL PUERTO DE SANTA MARÍA	0,15	0,15	0,00	0,15	
	AYUNTAMIENTO DE CHICLANA DE LA FRONTERA	0,07	0,07	0,00	0,07	
	AYUNTAMIENTO DE VEJER DE LA FRONTERA	0,01	0,01	0,00	0,01	
	Privados					
	OTROS	46,03	0,00	0,00	0,00	
			-----	-----	-----	-----
TEATRO DE LA MAESTRANZA Y SALAS DEL ARENAL DE SEVILLA, S.A. (1)		100,00	53,97	0,00	53,97	
	Ámbito autonómico					
	JUNTA DE ANDALUCÍA	33,34	33,34	0,00	33,34	
	Ámbito provincial					
	DIPUTACIÓN PROVINCIAL DE SEVILLA	33,33	33,33	0,00	33,33	
	Ámbito municipal					
	AYUNTAMIENTO DE SEVILLA	33,33	33,33	0,00	33,33	
			-----	-----	-----	-----
		100,00	100,00	0,00	100,00	
	TEIDAGUA, S.A. (7)	Ámbito municipal				
AYUNTAMIENTO DE SAN CRISTÓBAL DE LA LAGUNA		40,26	40,26	0,00	40,26	
AYUNTAMIENTO DE TACORONTE		10,04	10,04	0,00	10,04	
Privados						
OTROS		49,70	0,00	0,00	0,00	
			-----	-----	-----	-----
	100,00	50,30	0,00	50,30		
TELETERUEL, S.A. (4)	Ámbito provincial					
	DIPUTACIÓN PROVINCIAL DE TERUEL	30,00	30,00	0,00	30,00	
	Ámbito municipal					
	AYUNTAMIENTO DE TERUEL	30,00	30,00	0,00	30,00	
	Privados					

Entidad	Matriz	% Nominal	% Efectivo territorial	% Efectivo estatal	% Efectivo público total
TENEDORA MUSEO DE ARTE MODERNO Y CONTEMPORÁNEO DE BILBAO, S.L. (1) .	BANCOS O CAJAS DE AHORRO	10,00	0,00	0,00	0,00
	OTROS	30,00	0,00	0,00	0,00
		-----	-----	-----	-----
	Ámbito autonómico	100,00	60,00	0,00	60,00
	COMUNIDAD AUTÓNOMA DE EUSKADI	50,00	50,00	0,00	50,00
TIERRAS DE DOÑANA, S.L. (7)	Ámbito provincial				
	DIPUTACIÓN FORAL DE VIZCAYA	50,00	50,00	0,00	50,00
		-----	-----	-----	-----
	Ámbito provincial	100,00	100,00	0,00	100,00
	SEVILLA SIGLO XXI, S.A.	15,52	15,52	0,00	15,52
TOLOSALDEA GARATZEN, S.A. (7)	Ámbito municipal				
	AYUNTAMIENTO DE PILAS	16,90	16,90	0,00	16,90
	AYUNTAMIENTO DE VILLAMANRIQUE DE LA CONDESA	16,90	16,90	0,00	16,90
	VARIOS AYUNTAMIENTOS DE SEVILLA	50,68	50,68	0,00	50,68
		-----	-----	-----	-----
URDULIZKO INDUSTRIALDEA, S.A. (1)	Ámbito municipal				
	AYUNTAMIENTO DE TOLOSA	28,00	28,00	0,00	28,00
	AYUNTAMIENTO DE VILLABONA	9,00	9,00	0,00	9,00
	AYUNTAMIENTO DE IBARRA	8,00	8,00	0,00	8,00
	VARIAS ENTIDADES LOCALES DE GUIPUZCOA	55,00	55,00	0,00	55,00
VALENCIA PARQUE CENTRAL ALTA VELOCIDAD 2003, S.A.(3)		-----	-----	-----	-----
	Ámbito autonómico	100,00	100,00	0,00	100,00
	SPRILUR, S.A.	50,00	49,14	0,00	49,14
VALENCIA PARQUE CENTRAL ALTA VELOCIDAD 2003, S.A.(3)	Ámbito provincial				
	BIZKAILUR, S.A.	50,00	50,00	0,00	50,00
		-----	-----	-----	-----
	100,00	99,14	0,00	99,14	
VALENCIA PARQUE CENTRAL ALTA VELOCIDAD 2003, S.A.(3)	Ámbito estatal				

Entidad	Matriz	% Nominal	% Efectivo territorial	% Efectivo estatal	% Efectivo público total
VALLADOLID ALTA VELOCIDAD 2003, S.A.(3)	ADMINISTRADOR DE INFRAESTRUCTURAS FERROVIARIAS	37,50	0,00	37,50	37,50
	RENFE-OPERADORA	12,50	0,00	12,50	12,50
	Ámbito autonómico				
	GENERALITAT VALENCIANA	25,00	25,00	0,00	25,00
	Ámbito municipal				
	AYUNTAMIENTO DE VALENCIA	25,00	25,00	0,00	25,00
		-----	-----	-----	-----
		100,00	50,00	50,00	100,00
	Ámbito estatal				
	ADMINISTRADOR DE INFRAESTRUCTURAS FERROVIARIAS	37,50	0,00	37,50	37,50
RENFE-OPERADORA	12,50	0,00	12,50	12,50	
Ámbito autonómico					
JUNTA DE CASTILLA Y LEÓN	25,00	25,00	0,00	25,00	
Ámbito municipal					
AYUNTAMIENTO DE VALLADOLID	25,00	25,00	0,00	25,00	
	-----	-----	-----	-----	
	100,00	50,00	50,00	100,00	
VIA, PROMOCION DEL AEROPUERTO DE VITORIA S.A. (1)	Ámbito autonómico				
	COMUNIDAD AUTÓNOMA DE EUSKADI	25,00	25,00	0,00	25,00
	Ámbito provincial				
	DIPUTACIÓN FORAL DE ALAVA	25,00	25,00	0,00	25,00
	Ámbito municipal				
	AYUNTAMIENTO DE VITORIA	25,00	25,00	0,00	25,00
	Privados				
CÁMARA DE COMERCIO E INDUSTRIA DE ÁLAVA	25,00	0,00	0,00	0,00	
	-----	-----	-----	-----	
	100,00	75,00	0,00	75,00	
ZAL CAMPO DE GIBRALTAR S.A. (2)	Ámbito estatal				
	CONSORCIO DE LA ZONA FRANCA DE CÁDIZ	5,00	0,00	5,00	5,00
	AUTORIDAD PORTUARIA DE LA BAHIA DE ALGECIRAS	40,00	0,00	40,00	40,00
	Ámbito autonómico				

Entidad	Matriz	% Nominal	% Efectivo territorial	% Efectivo estatal	% Efectivo público total
ZARAGOZA ALTA VELOCIDAD, S.A. (3)	EMPRESA PUBLICA DE PUERTOS DE ANDALUCIA	40,00	40,00	0,00	40,00
	SOCIEDAD PARA LA PROMOCION Y RECONVERSION ECONOMICA DE ANDALUCIA S.A.	5,00	5,00	0,00	5,00
	Privados				
	OTROS	10,00	0,00	0,00	0,00
		-----	-----	-----	-----
		100,00	45,00	45,00	90,00
	Ámbito estatal				
	ADMINISTRADOR DE INFRAESTRUCTURAS FERROVIARIAS	37,50	0,00	37,50	37,50
	RENFE-OPERADORA	12,50	0,00	12,50	12,50
	Ámbito autonómico				
DIPUTACIÓN GENERAL DE ARAGÓN	25,00	25,00	0,00	25,00	
Ámbito municipal					
AYUNTAMIENTO DE ZARAGOZA	25,00	25,00	0,00	25,00	
	-----	-----	-----	-----	
	100,00	50,00	50,00	100,00	
ZARAMAREN ERABILPEN GARBIA, S.A.(5)	Ámbito estatal				
	BABCOCK WILCOX ESPAÑOLA, S.A.	3,87	0,00	3,87	3,87
	Ámbito autonómico				
	ENTE VASCO DE LA ENERGIA	7,75	7,75	0,00	7,75
	Ámbito provincial				
	DIPUTACIÓN FORAL DE GUIPUZCOA	49,99	49,99	0,00	49,99
	Privados				
	SENER, INGENIERÍA Y SISTEMAS, S.A.	34,87	0,00	0,00	0,00
	OTROS	3,52	0,00	0,00	0,00
		-----	-----	-----	-----
	100,00	57,74	3,87	61,61	
ZIURTAPEN ETA ZERBITZU EMPRESA, IZENPE, S.A. (1)	Ámbito autonómico				
	SOCIEDAD INFORMATICA DEL GOBIERNO VASCO, S.A.	50,00	50,00	0,00	50,00
	Ámbito provincial				
	LANTIK, S.A.	25,10	25,10	0,00	25,10
	SOCIEDAD FORAL DE SERVICIOS INFORMÁTICOS,S.A.	16,60	16,60	0,00	16,60

Entidad	Matriz	% Nominal	% Efectivo territorial	% Efectivo estatal	% Efectivo público total
ZONA DE ACTIVIDADES LOGÍSTICAS E INDUSTRIALES DE ASTURIAS, S.A (3)	CENTRO DE CALCULO DE ALAVA, S.A.	8,30	8,30	0,00	8,30
		-----	-----	-----	-----
		100,00	100,00	0,00	100,00
	Ámbito estatal				
	AUTORIDAD PORTUARIA DE GIJON	30,00	0,00	30,00	30,00
	AUTORIDAD PORTUARIA DE AVILES	15,00	0,00	15,00	15,00
	Ámbito autonómico				
	PRINCIPADO DE ASTURIAS	40,00	40,00	0,00	40,00
	Ámbito municipal				
AYUNTAMIENTO DE GIJÓN	10,00	10,00	0,00	10,00	
AYUNTAMIENTO DE AVILÉS	5,00	5,00	0,00	5,00	
	-----	-----	-----	-----	
	100,00	55,00	45,00	100,00	

(1) Entidad participada por el Sector Público Autonómico y el Sector Público Provincial y/o Municipal

(2) Entidad participada por el Sector Público Autonómico y el Sector Público Estatal

(3) Entidad participada por el Sector Público Autonómico, el Sector Público Provincial y/o Municipal y el Sector Público Estatal

(4) Entidad participada por el Sector Público Provincial y el Sector Público Autonómico y/o Municipal

(5) Entidad participada por el Sector Público Provincial y el Sector Público Estatal

(6) Entidad participada por el Sector Público Provincial, el Sector Público Autonómico y/o Municipal y el Sector Público Estatal

(7) Entidad participada por el Sector Público Municipal y el Sector Público Autonómico y/o Provincial

(8) Entidad participada por el Sector Público Municipal y el Sector Público Estatal

(9) Entidad participada por el Sector Público Municipal, el Sector Público Autonómico y/o Provincial y el Sector Público Estatal

2.4.6. Entidades participadas indirectamente por varias Administraciones Públicas sin que ninguna de ellas ostente individualmente una posición dominante

Entidad	Matriz	% Nominal	Matriz	% Nominal
CARTAGENA PUERTO DE CULTURAS, S.A.	CONSORCIO CARTAGENA DE PUERTO CULTURAS	100,00	Ámbito estatal	
			AUTORIDAD PORTUARIA DE CARTAGENA	6,67
			Ámbito autonómico	
			REGIÓN DE MURCIA	40,00
			UNIVERSIDAD POLITÉCNICA DE CARTAGENA	6,67
CONSORCIO HOSPITALARI DE CATALUNYA, S.A.	CONSORCI HOSPITALARI DE CATALUNYA (CHC)	100,00	Ámbito municipal	
			AYUNTAMIENTO DE CARTAGENA	33,33
			Ámbito autonómico	
			CORPORACIÓ SANITÀRIA DEL PARC TAULÍ	4,76
			CONSORCI HOSPITALARI DE TERRASA	4,76
			Ámbito provincial	
			DIPUTACIÓN PROVINCIAL DE BARCELONA	4,76
			DIPUTACIÓN PROVINCIAL DE GERONA	4,76
			Ámbito municipal	
			AYUNTAMIENTO DE GRANOLLERS	4,76
			AYUNTAMIENTO DE BLANES	4,76
			AYUNTAMIENTO DE MOLLET DEL VALLÈS	4,76
			AYUNTAMIENTO DE SANTA COLOMA DE GRAMENET	4,76
AYUNTAMIENTO DE VILAFRANCA DEL PENEDÈS	4,76			
AYUNTAMIENTO DE SABADELL	4,76			

Entidad	Matriz	% Nominal	Matriz	% Nominal
			AYUNTAMIENTO DE TARRASA	4,76
			AYUNTAMIENTO DE MATARÓ	4,76
			AYUNTAMIENTO DE BARCELONA	4,76
			AYUNTAMIENTO DE IGUALADA	4,76
			AYUNTAMIENTO DE BADALONA	4,76
			CORPORACIÓ SANITÀRIA DEL PARC TAULÍ	4,76
			CONSORCI HOSPITALARI DE TERRASA	4,76

				66,64
CHC CONSULTORIA I GESTIÓ, S.A.	CONSORCI HOSPITALARI DE CATALUNYA, S.A.	100,00	Ámbito autonómico	
CHC TECNALIA SALUT, S.L.	CONSORCI HOSPITALARI DE CATALUNYA, S.A.	100,00	CONSORCI HOSPITALARI DE CATALUNYA (CHC)	100,00
			Ámbito autonómico	
CHC VITAE, S.A.	CONSORCI HOSPITALARI DE CATALUNYA, S.A.	100,00	CONSORCI HOSPITALARI DE CATALUNYA (CHC)	100,00
			Ámbito autonómico	
COMPAÑÍA PARA LA GESTIÓN DE LOS RESIDUOS SÓLIDOS EN ASTURIAS, S.A.	CONSORCIO PARA LA GESTIÓN DE RESIDUOS SÓLIDOS EN ASTURIAS.	100,00	CONSORCI HOSPITALARI DE CATALUNYA (CHC)	100,00
			Ámbito autonómico	
			PRINCIPADO DE ASTURIAS	20,00
			Ámbito municipal	
			AYUNTAMIENTO DE OVIEDO	20,00
			AYUNTAMIENTO DE GIJÓN	20,00
			AYUNTAMIENTO DE ILLAS	10,00
			AYUNTAMIENTO DE AVILÉS	10,00

Entidad	Matriz	% Nominal	Matriz	% Nominal
GESTIÓN DE RESIDUOS HUESCA, S.A.	CONSORCIO AGRUPACIÓN Nº1.HUESCA	85,00	AYUNTAMIENTO DE LLANERA	10,00
			VARIOS AYUNTAMIENTOS DE ASTURIAS	10,00
			-----	80,00
			Ámbito autonómico	
			DIPUTACIÓN GENERAL DE ARAGÓN	25,00
			Ámbito municipal	
			AYUNTAMIENTO DE JACA	25,00
			AYUNTAMIENTO DE HUESCA	25,00
			VARIAS ENTIDADES LOCALES.PROVINCIA DE HUESCA.	25,00
			-----	100,00
GIPUZKOAKO URAK, S.A.	CONSORCIO AGUAS DE GUIPÚZCOA	100,00	DIPUTACIÓN PROVINCIAL DE HUESCA	15,00
			-----	100,00
			Ámbito provincial	
			VARIAS ENTIDADES LOCALES DE GUIPUZCOA	75,00
DIPUTACIÓN FORAL DE GUIPUZCOA	25,00			
-----	100,00			
GRUP D'ATENCIO PRIMARIA DE SALUT, S.A.	GRUP ASSISTENCIA SANITARIA I SOCIAL, S.A.	60,00	Ámbito provincial	
			COMARCA RIBERA D'EBRE	5,00
			COMARCA TERRA ALTA	5,00
			COMARCA BAIX CAMP	5,00
			COMARCA BAIX EBRE	5,00

Entidad	Matriz	% Nominal	Matriz	% Nominal
INSULAR AGUAS DE LANZAROTE, S.A.			Ámbito municipal	
			GESTIO COMARCAL HOSPITALARIA, S.A.	5,00
			HOSPITAL DE SANT JOAN DE REUS, S.A.M.	65,00
			GEST. SANITARIA I SERV. SOCIALS, S.A.	5,00

				95,00
			GEST. SANITARIA I ASSISTENCIAL, S.A.	10,00
			Ámbito municipal	
			AYUNTAMIENTO DE TORTOSA	100,00
			GEST. SANITARIA I SERV. SOCIALS, S.A.	10,00
			Ámbito municipal	
			AYUNTAMIENTO DE AMPOSTA	100,00
			HOSPITAL DE SANT JOAN DE REUS, S.A.M.	10,00
			Ámbito municipal	
			AYUNTAMIENTO DE REUS	100,00
GESTIO COMARCAL HOSPITALARIA, S.A.	9,97			
Ámbito municipal				
AYUNTAMIENTO DE REUS	100,00			
OTROS	0,03			

	100,00			
	100,00			
CONSORCIO AGUA DE LANZAROTE				
Ámbito provincial				
CABILDO INSULAR DE LANZAROTE	50,00			
Ámbito municipal				
VARIOS AYUNTAMIENTOS DE LANZAROTE	50,00			

Entidad	Matriz	% Nominal	Matriz	% Nominal
LABORATORI DE REFERENCIA INTERNACIONAL, S.A.	CONSORCI HOSPITALARI DE CATALUNYA, S.A.	74,50		
			Àmbito autonómico	
			CORPORACIÓ SANITÀRIA DEL PARC TAULÍ	4,76
			CONSORCI HOSPITALARI DE TERRASA	4,76
			Àmbito provincial	
			DIPUTACIÓ PROVINCIAL DE BARCELONA	4,76
			DIPUTACIÓ PROVINCIAL DE GERONA	4,76
			Àmbito municipal	
			AYUNTAMIENTO DE GRANOLLERS	4,76
			AYUNTAMIENTO DE BLANES	4,76
			AYUNTAMIENTO DE MOLLET DEL VALLÈS	4,76
			AYUNTAMIENTO DE SANTA COLOMA DE GRAMENET	4,76
			AYUNTAMIENTO DE VILAFRANCA DEL PENEDÈS	4,76
			AYUNTAMIENTO DE SABADELL	4,76
			AYUNTAMIENTO DE TARRASA	4,76
			AYUNTAMIENTO DE MATARÓ	4,76
			AYUNTAMIENTO DE BARCELONA	4,76
			AYUNTAMIENTO DE IGUALADA	4,76
			AYUNTAMIENTO DE BADALONA	4,76
			CORPORACIÓ SANITÀRIA DEL PARC TAULÍ	4,76
			CONSORCI HOSPITALARI DE TERRASA	4,76

				66,64

Entidad	Matriz	% Nominal	Matriz	% Nominal	
LOCALRET, S.A.	INSTITUTO MUNICIPAL DE ASISTENCIA SANITARIA	25,00	Ámbito municipal		
	LABORATORI DE REFERÈNCIA DE CATALUNYA, S.A.	0,50	AYUNTAMIENTO DE BARCELONA	100,00	
			Ámbito autonómico		
	CONSORCI LOCALRET	100,00	CONSORCI HOSPITALARI DE CATALUNYA, S.A.	50,00	
			INSTITUTO MUNICIPAL DE ASISTENCIA SANITARIA	50,00	
			-----	100,00	
	LORCATUR, LORCA TALLER DEL TIEMPO, S.A.	CONSORCIO DESARROLLO TURÍSTICO Y CULTURAL DE LORCA	100,00	Ámbito municipal	
				VARIOS AYUNTAMIENTOS DE TARRAGONA	24,86
				VARIAS ENTIDADES LOCALES DE BARCELONA	24,86
				VARIOS AYUNTAMIENTOS DE GIRONA	24,86
VARIOS AYUNTAMIENTO DE LÉRIDA				24,86	
AYUNTAMIENTO DE LERIDA				0,14	
AYUNTAMIENTO DE GERONA				0,14	
AYUNTAMIENTO DE TARRAGONA				0,14	
AYUNTAMIENTO DE BARCELONA				0,14	
-----				100,00	
			Ámbito autonómico		
			REGIÓN DE MURCIA	50,00	
			Ámbito municipal		
			AYUNTAMIENTO DE LORCA	30,00	

Entidad	Matriz	% Nominal	Matriz	% Nominal	
MÁLAGA PORT, AIE	SOCIEDAD PROMOTORA DEL PLAN ESPECIAL DEL PUERTO DE MÁLAGA	91,75	Ámbito estatal	80,00	
			AUTORIDAD PORTUARIA DE MALAGA	45,04	
			Ámbito autonómico		
			EMPRESA PUBLICA DE SUELO DE ANDALUCIA	12,49	
			Ámbito municipal		
			AYUNTAMIENTO DE MÁLAGA	12,49	

				70,02	
			SOCIEDAD DE PLANIFICACION Y DESARROLLO, S.A.	2,75	
			CÁMARA DE COMERCIO DE MÁLAGA	2,75	
METRO BILBAO, S.A.	CONSORCIO DE TRANSPORTES DE VIZCAYA	100,00			
			Ámbito autonómico		
			COMUNIDAD AUTÓNOMA DE EUSKADI	50,00	
			Ámbito provincial		
			DIPUTACIÓN FORAL DE VIZCAYA	25,00	
			VARIAS ENTIDADES LOCALES DE VIZCAYA	12,50	
			Ámbito municipal		
			AYUNTAMIENTO DE BARAKALDO	2,50	
			AYUNTAMIENTO DE PORTUGALETE	2,50	

Entidad	Matriz	% Nominal	Matriz	% Nominal
SERVEIS AMBIENTALES DEL VALLÈS ORIENTAL, S.A.	CONSORCIO GESTIÓ RESIDUS DEL VALLÈS ORIENTAL	100,00	AYUNTAMIENTO DE SANTA COLOMA DE GRAMENET	4,76
			AYUNTAMIENTO DE VILAFRANCA DEL PENEDÈS	4,76
			AYUNTAMIENTO DE SABADELL	4,76
			AYUNTAMIENTO DE TARRASA	4,76
			AYUNTAMIENTO DE MATARÓ	4,76
			AYUNTAMIENTO DE BARCELONA	4,76
			AYUNTAMIENTO DE IGUALADA	4,76
			AYUNTAMIENTO DE BADALONA	4,76
			CORPORACIÓ SANITÀRIA DEL PARC TAULÍ	4,76
			CONSORCI HOSPITALARI DE TERRASA	4,76
			-----	66,64
			Ámbito provincial	
			COMARCA VALLES ORIENTAL	50,00
Ámbito municipal				
VARIOS AYUNTAMIENTOS DE BARCELONA	50,00			
-----	100,00			
SERVEIS CULTURALS DEL LICEU, S.L.	FUNDACIÓ DEL GRAN TEATRE DEL LICEU	100,00	Ámbito estatal	
			ESTADO	37,50
			Ámbito autonómico	
			GENERALITAT DE CATALUÑA	32,50

Entidad	Matriz	% Nominal	Matriz	% Nominal
SODECO GESTIÓN, S.L.	SOCIEDAD PARA EL DESAROLLO DE LA COMARCAS MINERAS, S.A.	100,00	Ámbito provincial	
			DIPUTACIÓN PROVINCIAL DE BARCELONA	10,00
			Ámbito municipal	
			AYUNTAMIENTO DE BARCELONA	20,00
		-----		100,00
TUNEL DE TOSES, CONCESIONARIA DEL ESTADO, S.A.	TUNEL DEL CADI, CESA	97,58	Ámbito estatal	
			HULLERAS DEL NORTE S.A.	50,00
			Ámbito autonómico	
			SOCIEDAD REGIONAL DE PROMOCION DEL PRINCIPADO DE ASTURIAS, S.A.	50,00
		-----		100,00
TUNEL DEL CADI, S.A.C.	DIPUTACIÓN PROVINCIAL DE GERONA	2,00	Ámbito autonómico	
			GESTIO D'INFRASTRUCTURES, S.A.	39,07
			GENERALITAT DE CATALUÑA	13,30
			Ámbito provincial	
			DIPUTACIÓN PROVINCIAL DE BARCELONA	0,98

TUNEL DEL CADI, S.A.C.	GESTIO D'INFRASTRUCTURES, S.A.	39,07		
			VARIOS AYUNTAMIENTOS DE GIRONA	0,42

			Ámbito autonómico	
			GENERALITAT DE CATALUÑA	100,00

Entidad	Matriz	% Nominal	Matriz	% Nominal
VITORIA INTEGRATED AIR SERVICES, S.A.	GENERALITAT DE CATALUÑA	13,30		
	DIPUTACIÓN PROVINCIAL DE BARCELONA	0,98		
	PRIVADO	46,65		

		100,00		
	SOCIEDAD DE CAPITAL DESARROLLO DE EUSKADI, S.A.	94,00	Ámbito autonómico	
			COMUNIDAD AUTÓNOMA DE EUSKADI	40,00
			Ámbito provincial	
			DIPUTACIÓN FORAL DE VIZCAYA	31,20
			DIPUTACIÓN FORAL DE GUIPUZCOA	19,80
		DIPUTACIÓN FORAL DE ALAVA	9,00	

			100,00	
	CAMARA DE COMERCIO E INDUSTRIA DE ALAVA	6,00		

		100,00		



2.5. PARTICIPACIONES EN EMPRESAS PRIVADAS

2.5.1. Empresas participadas minoritariamente por el S.P.E. Estatal

Entidad	Matriz	% Nominal	% Efectivo estatal	% Efectivo territorial	% Efectivo Público Total
A.E.I. POOL IBERICO FERROVIARIO	RENFE-OPERADORA	6,10	6,10	0,00	6,10
A.E.I.E. EUROPHAR	AUTORIDAD PORTUARIA DE VALENCIA	33,33	33,33	0,00	33,33
A.I.E. CERERAIL	RENFE-OPERADORA	25,00	25,00	0,00	25,00
A.I.E. ENUSA-ENWESA	ENUSA INDUSTRIAS AVANZADAS, S.A.	50,00	50,00	0,00	50,00
A.I.E. GESINTAL EN LIQUIDACION	EMPRESA PARA LA GESTION DE RESIDUOS INDUSTRIALES, S.A.	45,00	45,00	0,00	45,00
A.I.E. SERVICIO PREVENCIÓN ESTIBA PUERTO TENERIFE	SOCIEDAD ESTATAL DE ESTIBA Y DESESTIBA DEL PUERTO DE SANTA CRUZ DE LA PALMA, S.A.	0,27	0,14	0,00	0,14
ABN AMRO	CONSORCIO DE COMPENSACION DE SEGUROS	0,02	0,02	0,00	0,02
ACERINOX	CONSORCIO DE COMPENSACION DE SEGUROS	0,02	0,02	0,00	0,02
ACEROS Y ALUMINIOS DEL PRINCIPADO, S.A.	SADIM INVERSIONES, S.A.	32,46	32,46	0,00	32,46
ACEX, ASOCIACION PARA LA COOPERACION ESPAÑOLA EN EL EXTERIOR	EXPANSION EXTERIOR, S.A.	4,00	4,00	0,00	4,00
ACS	COMPAÑIA ESPAÑOLA DE SEGUROS DE CREDITO A LA EXPORTACION, S.A.	0,03	0,02	0,00	0,02
ACTREN MANTENIMIENTO FERROVIARIO, S.A.	RENFE-OPERADORA	49,00	49,00	0,00	49,00
ADVANCED COMMUNICATION RESEARCH AND DEVELOPMENT, S.A.	SEPI DESARROLLO EMPRESARIAL, S.A.	11,76	11,76	0,00	11,76
	SOCIEDAD PARA EL DESARROLLO REGIONAL DE CANTABRIA, S.A.	20,00	0,00	10,20	10,20
		-----	-----	-----	-----
		31,76	11,76	10,20	21,96
AEGON	CONSORCIO DE COMPENSACION DE SEGUROS	0,02	0,02	0,00	0,02
AEIE ALTA VELOCIDAD ESPAÑA PORTUGAL	ADMINISTRADOR DE INFRAESTRUCTURAS FERROVIARIAS	50,00	50,00	0,00	50,00
AEROCALI, S.A. (COLOMBIA)	AENA DESARROLLO INTERNACIONAL, S.A.	33,34	33,34	0,00	33,34
AEROPUERTOS DEL CARIBE, S.A.	AENA DESARROLLO INTERNACIONAL, S.A.	40,00	40,00	0,00	40,00
AEROPUERTOS MEXICANOS DEL PACIFICO, S.A.	AENA DESARROLLO INTERNACIONAL, S.A.	33,33	33,33	0,00	33,33
AGROSEGUROS	CONSORCIO DE COMPENSACION DE SEGUROS	10,00	10,00	0,00	10,00
AGROTECNICA EXTREMEÑA, S.L.	SOCIEDAD PARA EL DESARROLLO INDUSTRIAL DE EXTREMADURA, S.A.	4,54	2,83	0,86	3,69
AGUAS DEL SUROESTE, S.L.	SOCIEDAD PARA EL DESARROLLO INDUSTRIAL DE EXTREMADURA, S.A.	23,36	14,55	4,43	18,98
AGUAS LA SALUD	ADMINISTRADOR DE INFRAESTRUCTURAS FERROVIARIAS	0,67	0,67	0,00	0,67
AGUAS MINA VELLA	ADMINISTRADOR DE INFRAESTRUCTURAS FERROVIARIAS	0,30	0,30	0,00	0,30
AGUILAS RESIDENCIAL, S.A.	ADMINISTRADOR DE INFRAESTRUCTURAS FERROVIARIAS	40,00	40,00	0,00	40,00

Entidad	Matriz	% Nominal	% Efectivo estatal	% Efectivo territorial	% Efectivo Público Total
AIR LIQUIDE	CONSORCIO DE COMPENSACION DE SEGUROS	0,01	0,01	0,00	0,01
AIRPORT CONCESSIONS AND DEVELOPMENT LIMITED	AENA DESARROLLO INTERNACIONAL, S.A.	10,00	10,00	0,00	10,00
ALACENA COCINAS INTEGRALES, S.A.	SADIM INVERSIONES, S.A.	49,00	49,00	0,00	49,00
ALAMEDA PALACETE, S.L.	SOCIEDAD PARA EL DESARROLLO INDUSTRIAL DE EXTREMADURA, S.A.	34,85	21,71	6,61	28,32
ALAS - ALUMINIUM, S.A.	SADIM INVERSIONES, S.A.	24,50	24,50	0,00	24,50
	SOCIEDAD REGIONAL DE PROMOCION DEL PRINCIPADO DE ASTURIAS, S.A.	12,96	0,00	8,86	8,86
	SOCIEDAD PARA EL DESARROLLO DE LA COMARCAS MINERAS, S.A. (2)	11,54	0,00	3,94	3,94
		-----	-----	-----	-----
		49,00	24,50	12,80	37,30
ALBAIDA RECURSOS NATURALES S.A.	TECONMA, S.A.	25,00	16,42	0,00	16,42
ALBATROS ALCAZAR S.A.	RENFE-OPERADORA	20,00	20,00	0,00	20,00
ALCATEL	CONSORCIO DE COMPENSACION DE SEGUROS	0,02	0,02	0,00	0,02
ALFIL LOGISTICS, S.A.	RENFE-OPERADORA	40,00	40,00	0,00	40,00
ALGETREN LOGISTICA, S.A.	RENFE-OPERADORA	40,00	40,00	0,00	40,00
ALIANZA INMOBILIARIA RENFOSUNA, S.A.	ADMINISTRADOR DE INFRAESTRUCTURAS FERROVIARIAS	40,00	40,00	0,00	40,00
ALISTONADOS DE ASTURIAS, S.A.	HULLERAS DEL NORTE S.A.	15,00	15,00	0,00	15,00
ALMADEN SOLAR, S.A.	SEPI DESARROLLO EMPRESARIAL, S.A.	29,00	29,00	0,00	29,00
	INSTITUTO PARA LA DIVERSIFICACION Y AHORRO DE LA ENERGIA	20,00	20,00	0,00	20,00
		-----	-----	-----	-----
		49,00	49,00	0,00	49,00
ALOJAMIENTOS EXHIBIT	SOCIEDAD PARA EL DESARROLLO INDUSTRIAL DE ANDALUCIA, S.A.	37,74	22,75	3,24	25,99
ALTADIS	COMPAÑIA ESPAÑOLA DE SEGUROS DE CREDITO A LA EXPORTACION, S.A.	0,01	0,01	0,00	0,01
ALUMINIO CRISTALERIA LOMA, S.L.	SOCIEDAD PARA EL DESARROLLO INDUSTRIAL DE EXTREMADURA, S.A.	24,49	15,25	4,64	19,89
ANTENA 3 TELEVISION	SOCIEDAD ESTATAL DE PARTICIPACIONES INDUSTRIALES	0,00	0,00	0,00	0,00
	COMPAÑIA ESPAÑOLA DE SEGUROS DE CREDITO A LA EXPORTACION, S.A.	0,00	0,00	0,00	0,00
		-----	-----	-----	-----
		0,00	0,00	0,00	0,00
ARAGONESA DEL VIENTO, S.A.	INSTITUTO PARA LA DIVERSIFICACION Y AHORRO DE LA ENERGIA	19,82	19,82	0,00	19,82
ARCO DUPLO, S.A.	COMERCIAL DEL FERROCARRIL, S.A.	30,43	30,43	0,00	30,43
AREA CYO, S.A.	SOCIEDAD PARA EL DESARROLLO INDUSTRIAL DE EXTREMADURA, S.A.	5,05	3,15	0,96	4,11
ÁREA DE SERVICIO RIO DO POZO, S.L.	SEPI DESARROLLO EMPRESARIAL, S.A.	20,00	20,00	0,00	20,00

Entidad	Matriz	% Nominal	% Efectivo estatal	% Efectivo territorial	% Efectivo Público Total
AREAS COMERCIALES EN ESTACIONES DE TREN ESPAÑOLAS, S.A.	ADMINISTRADOR DE INFRAESTRUCTURAS FERROVIARIAS	40,00	40,00	0,00	40,00
ARIDOS CASABLANCA, S.L.	SOCIEDAD PARA EL DESARROLLO INDUSTRIAL DE EXTREMADURA, S.A.	35,52	22,13	6,73	28,86
ARIDOS DE ARAPLASA, S.A.	SOCIEDAD PARA EL DESARROLLO INDUSTRIAL DE EXTREMADURA, S.A.	40,00	24,92	7,58	32,50
ARIDOS Y AGLOMERADOS DE PLASENCIA, S.A.	SOCIEDAD PARA EL DESARROLLO INDUSTRIAL DE EXTREMADURA, S.A.	14,48	9,02	2,75	11,77
ARRENDADORA AERONÁUTICA AIE	INSTITUTO DE CREDITO OFICIAL	17,21	17,21	0,00	17,21
ASOCIACIÓN ESPAÑOLA DE EMPRESAS DE TECNOLOGÍAS DE LA INFORMACIÓN, SEDISI	CÁLCULO Y TRATAMIENTO DE LA INFORMACIÓN, CTI, S.A.	0,00	0,00	0,00	0,00
ASOCIACION MIXTA DE COMPENSACION DEL POLIGONO INDUSTRIAL ARINAGA	S. E. P. E.S. ENTIDAD PUBLICA EMPRESARIAL DE SUELO	30,81	30,81	0,00	30,81
ASSICURAZIONE GENERALI	CONSORCIO DE COMPENSACION DE SEGUROS	0,01	0,01	0,00	0,01
ASTUR BILDUNG, S.L.	HULLERAS DEL NORTE S.A.	49,00	49,00	0,00	49,00
AUREA SEGUROS, S.A.	CONSORCIO INTERNACIONAL DE ASEGURADORAS DE CRÉDITO, S.A.	48,39	12,41	0,00	12,41
AVIONES CARRAIXET CRJ-200 AIE	INSTITUTO DE CREDITO OFICIAL	25,00	25,00	0,00	25,00
AVIONES PORTACOLI CRJ-200 AIE	INSTITUTO DE CREDITO OFICIAL	25,00	25,00	0,00	25,00
AVIONES TURIA CRJ-200 AIE	INSTITUTO DE CREDITO OFICIAL	25,00	25,00	0,00	25,00
AXA	CONSORCIO DE COMPENSACION DE SEGUROS	0,02	0,02	0,00	0,02
BALNEARIO DE CALDAS DE OVIEDO, S.A.	SADIM INVERSIONES, S.A.	15,00	15,00	0,00	15,00
BANCO COMERCIAL OCCIDENTAL, S.A.	RUMASA, S.A.	0,00	0,00	0,00	0,00
BANCO PASTOR (*)	COMPAÑIA ESPAÑOLA DE SEGUROS DE CREDITO A LA EXPORTACION, S.A.	0,26	0,13	0,00	0,13
BANCO POPULAR (*)	COMPAÑIA ESPAÑOLA DE SEGUROS DE CREDITO A LA EXPORTACION, S.A.	0,04	0,02	0,00	0,02
	CONSORCIO DE COMPENSACION DE SEGUROS	0,04	0,04	0,00	0,04
		-----	-----	-----	-----
		0,08	0,06	0,00	0,06
BANCO SABADELL (*)	COMPAÑIA ESPAÑOLA DE SEGUROS DE CREDITO A LA EXPORTACION, S.A.	0,01	0,01	0,00	0,01
BANCO SANTANDER CENTRAL HISPANO (*)	CONSORCIO DE COMPENSACION DE SEGUROS	0,06	0,06	0,00	0,06
	COMPAÑIA ESPAÑOLA DE SEGUROS DE CREDITO A LA EXPORTACION, S.A.	0,02	0,01	0,00	0,01
		-----	-----	-----	-----
		0,08	0,07	0,00	0,07
BANESTO	CONSORCIO DE COMPENSACION DE SEGUROS	0,08	0,08	0,00	0,08
BANKINTER	COMPAÑIA ESPAÑOLA DE SEGUROS DE CREDITO A LA EXPORTACION, S.A.	0,07	0,04	0,00	0,04
BANO REAL, S.A.	ADMINISTRADOR DE INFRAESTRUCTURAS FERROVIARIAS	40,00	40,00	0,00	40,00
BAOBAB INVESTMENT S.A.	FONDO PARA INVERSIONES EN EL EXTERIOR	47,50	47,50	0,00	47,50

Entidad	Matriz	% Nominal	% Efectivo estatal	% Efectivo territorial	% Efectivo Público Total
BARNATRON, S.A.	MOLYPHARMA, S.A.	34,28	17,48	0,00	17,48
BASF	CONSORCIO DE COMPENSACION DE SEGUROS	0,02	0,02	0,00	0,02
BAYER	CONSORCIO DE COMPENSACION DE SEGUROS	0,02	0,02	0,00	0,02
BBVA (*)	CONSORCIO DE COMPENSACION DE SEGUROS	0,06	0,06	0,00	0,06
	COMPAÑIA ESPAÑOLA DE SEGUROS DE CREDITO A LA EXPORTACION, S.A.	0,04	0,02	0,00	0,02
		-----	-----	-----	-----
		0,10	0,08	0,00	0,08
BIGLOG,S.A.	EXPRESS TRUCK, S.A.	25,00	25,00	0,00	25,00
BIOCARBURANTES ALMADÉN, S.L.	SEPI DESARROLLO EMPRESARIAL, S.A.	24,50	24,50	0,00	24,50
BIOMASA DEL PIRINEO S.A.	INSTITUTO PARA LA DIVERSIFICACION Y AHORRO DE LA ENERGIA	15,00	15,00	0,00	15,00
BNP	CONSORCIO DE COMPENSACION DE SEGUROS	0,02	0,02	0,00	0,02
BODEGA Y VIÑEDOS GARANZA, S.L.	SEPI DESARROLLO EMPRESARIAL, S.A.	25,00	25,00	0,00	25,00
BOLSAS Y MERCADOS	CONSORCIO DE COMPENSACION DE SEGUROS	0,07	0,07	0,00	0,07
BOX CINEMAS DO BRASIL, LTDA.	FONDO PARA INVERSIONES EN EL EXTERIOR	41,17	41,17	0,00	41,17
BUREAU CENTRAL DE CLEARING	RENFE-OPERADORA	2,08	2,08	0,00	2,08
C.M. CARE EXTRE. DOS, S.L.	SOCIEDAD PARA EL DESARROLLO INDUSTRIAL DE EXTREMADURA, S.A.	24,88	15,50	4,72	20,22
CADEFER, S.A.	RENFE-OPERADORA	30,00	30,00	0,00	30,00
CAJA RURAL PROVINCIAL DE GRANADA	EXPASA AGRICULTURA Y GANADERÍA, S.A.	0,00	0,00	0,00	0,00
CAMARA MINERA	HULLERAS DEL NORTE S.A.	0,00	0,00	0,00	0,00
CANTABER GENERACION EOLICA, S.L.	INSTITUTO PARA LA DIVERSIFICACION Y AHORRO DE LA ENERGIA	24,98	24,98	0,00	24,98
CARMEN LA COMIDA DE ESPAÑA 1991, S.A.	COMERCIAL DEL FERROCARRIL, S.A.	36,03	36,03	0,00	36,03
CARREFOUR	CONSORCIO DE COMPENSACION DE SEGUROS	0,02	0,02	0,00	0,02
CASTILLO DE LA ARGUIJUELA, S.L.	SOCIEDAD PARA EL DESARROLLO INDUSTRIAL DE EXTREMADURA, S.A.	10,00	6,23	1,90	8,13
CATALANA DE DISPENSACION, S.A.	MOLYPHARMA, S.A.	20,00	10,20	0,00	10,20
CATALUNYA CAR SHARING, S.A.	INSTITUTO PARA LA DIVERSIFICACION Y AHORRO DE LA ENERGIA	20,03	20,03	0,00	20,03
CELESA	DIRECCIÓN GENERAL DEL PATRIMONIO DEL ESTADO	49,00	49,00	0,00	49,00
CENTRO ANDALUZ DE DIAGNOSTICO P.E.T.	MOLYPHARMA, S.A.	14,44	7,36	0,00	7,36
CENTRO DE EMPRESAS RIOTINTO, S.A.	PRERREDUCIDOS INTEGRADOS DEL SUROESTE DE ESPAÑA, S.A.	2,40	2,40	0,00	2,40
	SOCIEDAD PARA LA PROMOCION Y RECONVERSION ECONOMICA DE ANDALUCIA S.A.	21,10	0,00	21,10	21,10
		-----	-----	-----	-----

Entidad	Matriz	% Nominal	% Efectivo estatal	% Efectivo territorial	% Efectivo Público Total
		23,50	2,40	21,10	23,50
CENTRO DE TRANSFERENCIAS, S.A.	EMPRESA PARA LA GESTION DE RESIDUOS INDUSTRIALES, S.A.	30,00	30,00	0,00	30,00
CENTRO ESTACION MIRANDA, S.A.	ADMINISTRADOR DE INFRAESTRUCTURAS FERROVIARIAS	40,00	40,00	0,00	40,00
CENTRO INVEST ZARAGOZA A	CONSORCIO DE COMPENSACION DE SEGUROS	4,16	4,16	0,00	4,16
CENTRO INVEST ZARAGOZA B	CONSORCIO DE COMPENSACION DE SEGUROS	4,16	4,16	0,00	4,16
CEPSA	COMPAÑIA ESPAÑOLA DE SEGUROS DE CREDITO A LA EXPORTACION, S.A.	0,03	0,02	0,00	0,02
CETRAMESA	ENUSA INDUSTRIAS AVANZADAS, S.A.	10,00	10,00	0,00	10,00
CHARTERTREN, S.A.	COMERCIAL DEL FERROCARRIL, S.A.	40,00	40,00	0,00	40,00
CIA. MINERA SIERRA MENERA	COMPAÑIA ESPAÑOLA DE SEGUROS DE CREDITO A LA EXPORTACION, S.A.	0,11	0,06	0,00	0,06
CIDADE TECNOLÓGICA DE VIGO, S.A.	CONSORCIO DE LA ZONA FRANCA DE VIGO	25,07	25,07	0,00	25,07
CINTRA	CONSORCIO DE COMPENSACION DE SEGUROS	0,07	0,07	0,00	0,07
CITA ANDALUZA	SOCIEDAD GENERAL DE LAS BAHÍAS DE CÁDIZ Y ALGECIRAS, S.A.	20,00	20,00	0,00	20,00
CIUDAD JARDIN PARQUE DEL PRINCIPE, S.L.	SOCIEDAD PARA EL DESARROLLO INDUSTRIAL DE EXTREMADURA, S.A.	31,32	19,51	5,94	25,45
CLUB EL CANDADO, S.A.	RUMASA, S.A.	0,00	0,00	0,00	0,00
CLUB FINANCIERO DE VIGO, S.A.	AUTORIDAD PORTUARIA DE VIGO	0,20	0,20	0,00	0,20
	INSTITUTO GALLEGO DE PROMOCION ECONOMICA	0,43	0,00	0,43	0,43
		-----	-----	-----	-----
		0,63	0,20	0,43	0,63
CLUB FINANCIERO GENOVA	COMPAÑIA ESPAÑOLA DE SEGUROS DE CREDITO A LA EXPORTACION, S.A.	0,13	0,07	0,00	0,07
	FUNDACIÓN ESCUELA DE ORGANIZACIÓN INDUSTRIAL	0,08	0,08	0,00	0,08
		-----	-----	-----	-----
		0,21	0,15	0,00	0,15
CLUB MIRASIERRA, S.A.	RUMASA, S.A.	0,00	0,00	0,00	0,00
COMBIBERIA, S.A.	RENFE-OPERADORA	22,50	22,50	0,00	22,50
COMPAGNIE MINIERE D'AKOUTA	ENUSA INDUSTRIAS AVANZADAS, S.A.	10,00	10,00	0,00	10,00
COMPAÑIA DE SALVAMENTOS Y RESCATES AERO-MARITIMOS, S.A.	REMOLQUES MARITIMOS, S.A.	50,00	50,00	0,00	50,00
COMPAÑIA ESPAÑOLA DE SEGUROS Y REASEGUROS DE CREDITO Y CAUCION, S.A.	CONSORCIO DE COMPENSACION DE SEGUROS	41,18	41,18	0,00	41,18
COMPAÑIA EUROPEA DE COSPELES S.A.	FABRICA NACIONAL DE MONEDA Y TIMBRE-REAL CASA DE LA MONEDA	50,00	50,00	0,00	50,00
COMPLEJO TURÍSTICO PALACIO DE FIGAREDO, S.A.	SADIM INVERSIONES, S.A.	28,09	28,09	0,00	28,09
CONCESIONARIA MEXIQUENSE S.A. DE C.V.	FONDO PARA INVERSIONES EN EL EXTERIOR	23,45	23,45	0,00	23,45

Entidad	Matriz	% Nominal	% Efectivo estatal	% Efectivo territorial	% Efectivo Público Total
CONGELADOS PAIS, S.L.	SEPI DESARROLLO EMPRESARIAL, S.A.	46,38	46,38	0,00	46,38
CONSTRUCCIONES MECÁNICAS URUEÑA, S.A.	SADIM INVERSIONES, S.A.	20,99	20,99	0,00	20,99
	SOCIEDAD REGIONAL DE PROMOCION DEL PRINCIPADO DE ASTURIAS, S.A.	28,44	0,00	19,44	19,44
		-----	-----	-----	-----
		49,43	20,99	19,44	40,43
CONSTRURAIL	RENFE-OPERADORA	40,00	40,00	0,00	40,00
CONTERAIL, S.A.	RENFE-OPERADORA	46,00	46,00	0,00	46,00
	PUERTOS DEL ESTADO	4,00	4,00	0,00	4,00
		-----	-----	-----	-----
		50,00	50,00	0,00	50,00
CONTRUCCIONES METÁLICAS CANDÍN, S.A.	SADIM INVERSIONES, S.A.	30,00	30,00	0,00	30,00
COOPERATIVA ALGODONERA	EXPASA AGRICULTURA Y GANADERÍA, S.A.	0,00	0,00	0,00	0,00
CORCHOS Y TAPONES DE ANDALUCIA, S.A.□	LA ALMORAIMA, S.A.	0,20	0,20	0,00	0,20
CORPORACION MAPFRE	CONSORCIO DE COMPENSACION DE SEGUROS	0,21	0,21	0,00	0,21
CORSEVILLA	LA ALMORAIMA, S.A.	1,38	1,38	0,00	1,38
CREUERS DEL PORT DE BARCELONA, S.A.	AUTORIDAD PORTUARIA DE BARCELONA	20,00	20,00	0,00	20,00
CRILASER, S.A.	CENTRO PARA EL DESARROLLO TECNOLOGICO INDUSTRIAL	8,57	8,57	0,00	8,57
CULTIVOS ENERGETICOS DE CASTILLA S.A.	INSTITUTO PARA LA DIVERSIFICACION Y AHORRO DE LA ENERGIA	20,00	20,00	0,00	20,00
DANONE	CONSORCIO DE COMPENSACION DE SEGUROS	0,02	0,02	0,00	0,02
DEHESA SERRANA, S.A.	SOCIEDAD PARA EL DESARROLLO INDUSTRIAL DE EXTREMADURA, S.A.	3,55	2,21	0,67	2,88
DEPORTIVO SANTA ANA, S.A.	S. E. P. E.S. ENTIDAD PUBLICA EMPRESARIAL DE SUELO	48,75	48,75	0,00	48,75
DESARROLLOS ENERGETICOS BAHIA DE CADIZ	SOCIEDAD GENERAL DE LAS BAHÍAS DE CÁDIZ Y ALGECIRAS, S.A.	10,00	10,00	0,00	10,00
DESARROLLOS INMOBILIARIOS DE CASTILLA LA MANCHA, S.A.	ADMINISTRADOR DE INFRAESTRUCTURAS FERROVIARIAS	40,00	40,00	0,00	40,00
DEUTSCHE BANK	CONSORCIO DE COMPENSACION DE SEGUROS	0,02	0,02	0,00	0,02
DEUTSCHE TELEKOM	CONSORCIO DE COMPENSACION DE SEGUROS	0,01	0,01	0,00	0,01
DIESEL ENERGY, S.L.	SEPI DESARROLLO EMPRESARIAL, S.A.	45,00	45,00	0,00	45,00
DISEÑO CÓDIGO DE BARRAS, S.A.	SEPI DESARROLLO EMPRESARIAL, S.A.	48,05	48,05	0,00	48,05
DISTRICLIMA ZARAGOZA, S.L.	INSTITUTO PARA LA DIVERSIFICACION Y AHORRO DE LA ENERGIA	5,00	5,00	0,00	5,00
DISTRICLIMA,S.A	INSTITUTO PARA LA DIVERSIFICACION Y AHORRO DE LA ENERGIA	5,00	5,00	0,00	5,00
DOMAL AGROQUIMICA S.L.	MINAS DE ALMADEN Y ARRAYANES, S.A.	50,00	50,00	0,00	50,00

Entidad	Matriz	% Nominal	% Efectivo estatal	% Efectivo territorial	% Efectivo Público Total
DYTA EÓLICA DE CASTILLA LA MANCHA	SEPI DESARROLLO EMPRESARIAL, S.A.	10,00	10,00	0,00	10,00
E- CALIFICA S.L (EN LIQUIDACION)	INFORMA, D Y B, S.A.	38,00	18,91	0,00	18,91
E. ON	CONSORCIO DE COMPENSACION DE SEGUROS	0,03	0,03	0,00	0,03
EADS B.V.	SOCIEDAD ESTATAL DE PARTICIPACIONES INDUSTRIALES	9,18	9,18	0,00	9,18
EADS N.V.	SOCIEDAD ESTATAL DE PARTICIPACIONES INDUSTRIALES	5,48	5,48	0,00	5,48
EBRO PULEVA, S.A.	ALIMENTOS Y ACEITES, S.A.	8,45	8,45	0,00	8,45
ECOCARBURANTES ESPAÑOLES, S.A.	INSTITUTO PARA LA DIVERSIFICACION Y AHORRO DE LA ENERGIA	4,91	4,91	0,00	4,91
ECULTURA NET, S.A.	SEPI DESARROLLO EMPRESARIAL, S.A.	18,26	18,26	0,00	18,26
EDITORIAL EXTREMADURA, S.A.	SOCIEDAD PARA EL DESARROLLO INDUSTRIAL DE EXTREMADURA, S.A.	5,55	3,46	1,05	4,51
EEIG EUROYARDS	NAVANTIA, S.A.	17,50	17,50	0,00	17,50
EFC2E GESTIÓN S.L.	INSTITUTO DE CREDITO OFICIAL	50,00	50,00	0,00	50,00
ELABORADOS GALLEGOS, S.A.	SEPI DESARROLLO EMPRESARIAL, S.A.	16,63	16,63	0,00	16,63
ELCOGAS, S.A.	BABCOCK WILCOX ESPAÑOLA, S.A.	0,11	0,11	0,00	0,11
ELIPSOS INTERNACIONAL, S.A.	RENFE-OPERADORA	50,00	50,00	0,00	50,00
EMPRESA ALUMBRADO ELECTRICO DE CEUTA	FUNDACIÓN LÁZARO GALDIANO	11,70	11,70	0,00	11,70
ENAGAS	CONSORCIO DE COMPENSACION DE SEGUROS	0,17	0,17	0,00	0,17
	COMPAÑIA ESPAÑOLA DE SEGUROS DE CREDITO A LA EXPORTACION, S.A.	0,01	0,01	0,00	0,01
		-----	-----	-----	-----
		0,18	0,18	0,00	0,18
ENDESA, S.A.	SOCIEDAD ESTATAL DE PARTICIPACIONES INDUSTRIALES	2,95	2,95	0,00	2,95
	CONSORCIO DE COMPENSACION DE SEGUROS	0,07	0,07	0,00	0,07
	COMPAÑIA ESPAÑOLA DE SEGUROS DE CREDITO A LA EXPORTACION, S.A.	0,01	0,01	0,00	0,01
		-----	-----	-----	-----
		3,03	3,03	0,00	3,03
ENEL	CONSORCIO DE COMPENSACION DE SEGUROS	0,03	0,03	0,00	0,03
ENERGIAS ALCARREÑAS ALTERNATIVAS S.A.	INSTITUTO PARA LA DIVERSIFICACION Y AHORRO DE LA ENERGIA	30,00	30,00	0,00	30,00
ENI	CONSORCIO DE COMPENSACION DE SEGUROS	0,01	0,01	0,00	0,01
ENTER, CONSORCIO ESPAÑOL DE DISTRIBUCION EXTERIOR S.A.	EXPANSION EXTERIOR, S.A.	10,85	10,85	0,00	10,85
EOLICA DEL LEVANTE, S.L.	INSTITUTO PARA LA DIVERSIFICACION Y AHORRO DE LA ENERGIA	10,00	10,00	0,00	10,00
EOLICA VALLE DEL EBRO, S.A	INSTITUTO PARA LA DIVERSIFICACION Y AHORRO DE LA ENERGIA	24,00	24,00	0,00	24,00

Entidad	Matriz	% Nominal	% Efectivo estatal	% Efectivo territorial	% Efectivo Público Total
ERION MANTENIMIENTO FERROVIARIO, S.A.	RENFE-OPERADORA	49,00	49,00	0,00	49,00
ESCUELA DE NEGOCIOS Y COMERCIO DE CÁDIZ, S.A.	CONSORCIO DE LA ZONA FRANCA DE CÁDIZ	16,23	16,23	0,00	16,23
ESPAÑOLA DE CONSTRUCCIONES METALICAS, SA	RUMASA, S.A.	0,00	0,00	0,00	0,00
ESTACIONAMIENTO Y SERVICIOS EXTREMEÑOS, S.A.	SOCIEDAD PARA EL DESARROLLO INDUSTRIAL DE EXTREMADURA, S.A.	30,00	18,69	5,69	24,38
ESTACIONAMIENTOS ALCARREÑOS, S.A.	INMOBILIARIA PARIS, S.A.	18,52	5,57	0,00	5,57
ESTACIONAMIENTOS CELTA, S.A.	INMOBILIARIA PARIS, S.A.	24,01	7,22	0,00	7,22
ESTACIONAMIENTOS DE ZONA, S.A. □	COMERCIAL DEL FERROCARRIL, S.A.	50,00	50,00	0,00	50,00
EURODIF	ENUSA INDUSTRIAS AVANZADAS, S.A.	11,11	11,11	0,00	11,11
EURODISPLAY, S.A.	CENTRO PARA EL DESARROLLO TECNOLÓGICO INDUSTRIAL	49,00	49,00	0,00	49,00
EUROFIMA	RENFE-OPERADORA	5,22	5,22	0,00	5,22
EURONEW □	CORPORACIÓN DE RADIO Y TELEVISIÓN ESPAÑOLA, S.A.	23,12	23,12	0,00	23,12
EUROPEAN AVIATION COLLEGE S.A. (EAC, S.A.)	SERVICIOS Y ESTUDIOS PARA LA NAVEGACIÓN AÉREA Y LA SEGURIDAD AERONÁUTICA, S.A.	15,72	15,72	0,00	15,72
EUROPEAN PARTNERS	COMPAÑIA ESPAÑOLA DE FINANCIACION DEL DESARROLLO COFIDES, S.A.	0,00	0,00	0,00	0,00
EUROPEAN PRESSPHOTO AGENCY	AGENCIA EFE, S.A.	20,49	20,49	0,00	20,49
EUROPEAN SATELLITE SERVICES PROVIDER EEIG	AENA DESARROLLO INTERNACIONAL, S.A.	16,67	16,67	0,00	16,67
EXHIBIT, UNIVERSAL DE SERVICIOS LA CARTUJA	SOCIEDAD ESTATAL DE PARTICIPACIONES INDUSTRIALES	46,68	46,68	0,00	46,68
EXPERIAN BUREAU DE CRÉDITO, S.A.	INFORMA, D Y B, S.A.	25,00	12,44	0,00	12,44
EXPLOGELAT, S.L.	SOCIEDAD PARA EL DESARROLLO INDUSTRIAL DE EXTREMADURA, S.A.	20,20	12,58	3,83	16,41
EXPLOTACIONES GANADERAS DEL NORTE, S.A.	HULLERAS DEL NORTE S.A.	49,00	49,00	0,00	49,00
EXPORTADORA EXTREMEÑA DE OLIVAS, S.L.	SOCIEDAD PARA EL DESARROLLO INDUSTRIAL DE EXTREMADURA, S.A.	24,99	15,57	4,74	20,31
EXTREMEÑA DE ESMALTES Y BARNICES, S.L.	SOCIEDAD PARA EL DESARROLLO INDUSTRIAL DE EXTREMADURA, S.A.	3,93	2,45	0,75	3,20
FADESA	CONSORCIO DE COMPENSACION DE SEGUROS	0,07	0,07	0,00	0,07
FEI	INSTITUTO DE CREDITO OFICIAL	0,25	0,25	0,00	0,25
FELGUERA RAIL, S.A.	SADIM INVERSIONES, S.A.	11,24	11,24	0,00	11,24
	SOCIEDAD PARA EL DESARROLLO DE LA COMARCAS MINERAS, S.A. (2)	22,50	11,25	7,69	18,94
		-----	-----	-----	-----
		33,74	22,49	7,69	30,18
FERRALLAS FEYMA S.A.	SADIM INVERSIONES, S.A.	15,00	15,00	0,00	15,00
FERROLLEIDA, S.L.	SEPI DESARROLLO EMPRESARIAL, S.A.	45,00	45,00	0,00	45,00

Entidad	Matriz	% Nominal	% Efectivo estatal	% Efectivo territorial	% Efectivo Público Total
FERROVIAL	CONSORCIO DE COMPENSACION DE SEGUROS	0,07	0,07	0,00	0,07
FILMAX ENTERTAINMENT, S.A.	SEPI DESARROLLO EMPRESARIAL, S.A.	9,04	9,04	0,00	9,04
FOMENTO DE CONSTRUCCIONES Y CONTRATAS (*)	COMPAÑIA ESPAÑOLA DE SEGUROS DE CREDITO A LA EXPORTACION, S.A.	0,01	0,01	0,00	0,01
FOMENTO DE ENERGÍAS RENOVABLES DE ALAVA, S.A.	INSTITUTO PARA LA DIVERSIFICACION Y AHORRO DE LA ENERGIA	20,00	20,00	0,00	20,00
	ENTE VASCO DE LA ENERGIA	25,00	0,00	25,00	25,00
		-----	-----	-----	-----
		45,00	20,00	25,00	45,00
FORTIS	CONSORCIO DE COMPENSACION DE SEGUROS	0,02	0,02	0,00	0,02
FOTOVOLTAICA SOLAR SEVILLA, S.A.	INSTITUTO PARA LA DIVERSIFICACION Y AHORRO DE LA ENERGIA	20,00	20,00	0,00	20,00
FRANCE TELECOM OPERADORES DE TELECOMUNICACIONES, S.A.	CONSORCIO DE COMPENSACION DE SEGUROS	0,02	0,02	0,00	0,02
	SOCIEDAD DE DESARROLLO DE NAVARRA, S.A.	0,01	0,00	0,01	0,01
		-----	-----	-----	-----
		0,03	0,02	0,01	0,03
G.T.E. GENERAL TEXTIL ESPAÑA, S.A.	INMOBILIARIA DE PROMOCIONES Y ARRIENDOS, S.A.	48,50	48,50	0,00	48,50
GALILEO SISTEMAS Y SERVICIOS, S.L.	AEROPUERTOS ESPAÑOLES Y NAVEGACION AEREA	14,28	14,28	0,00	14,28
GALVAZINC, S.A.	SADIM INVERSIONES, S.A.	49,00	49,00	0,00	49,00
GAMESA	COMPAÑIA ESPAÑOLA DE SEGUROS DE CREDITO A LA EXPORTACION, S.A.	0,01	0,01	0,00	0,01
GAS NATURAL	CONSORCIO DE COMPENSACION DE SEGUROS	0,00	0,00	0,00	0,00
	COMPAÑIA ESPAÑOLA DE SEGUROS DE CREDITO A LA EXPORTACION, S.A.	0,00	0,00	0,00	0,00
		-----	-----	-----	-----
		0,00	0,00	0,00	0,00
GE ENUSA NUCLEAR FUEL, S.A.	ENUSA INDUSTRIAS AVANZADAS, S.A.	49,00	49,00	0,00	49,00
GED SUR FCR	EMPRESA NACIONAL DE INNOVACION, S.A.	2,30	2,30	0,00	2,30
GENERACIÓN EÓLICA EXTREMEÑA, S.L.	SEPI DESARROLLO EMPRESARIAL, S.A.	7,00	7,00	0,00	7,00
	SOCIEDAD PARA EL DESARROLLO INDUSTRIAL DE EXTREMADURA, S.A.	3,00	1,87	0,57	2,44
		-----	-----	-----	-----
		10,00	8,87	0,57	9,44
GENERAL DE ESTACIONAMIENTOS, S.A.	INMOBILIARIA PARIS, S.A.	18,02	5,42	0,00	5,42
GENPLAST, S.L.	SOCIEDAD PARA EL DESARROLLO INDUSTRIAL DE EXTREMADURA, S.A.	20,98	13,07	3,98	17,05
GESTAMP CARTERA DE MEXICO S.A. DE C.V.	FONDO PARA INVERSIONES EN EL EXTERIOR	35,00	35,00	0,00	35,00
GESTIÓ I SERVEIS TRADE CENTER, S.A.	WORLD TRADE CENTER BARCELONA, S.A.	15,00	7,84	0,00	7,84
GESTIÓN Y PROTECCIÓN AMBIENTAL, S.L	CENTRO DE TRANSFERENCIAS, S.A.	22,68	6,80	0,00	6,80

Entidad	Matriz	% Nominal	% Efectivo estatal	% Efectivo territorial	% Efectivo Público Total
GLOBALCOM INSA, S.A.	INGENIERIA Y SERVICIOS AEROESPACIALES, S.A.	50,00	50,00	0,00	50,00
GOLD FRUIT'S XXI, S.A.	SADIM INVERSIONES, S.A.	15,08	15,08	0,00	15,08
GOMA CAMPS&WEPA, S.L.	SEPI DESARROLLO EMPRESARIAL, S.A.	9,87	9,87	0,00	9,87
GRASAS REFINADAS ALIMENTICIAS Y MARGARINAS, S.A.	SOCIEDAD PARA EL DESARROLLO INDUSTRIAL DE ANDALUCIA, S.A.	20,50	12,36	1,76	14,12
GRUPO CATALANA	CONSORCIO DE COMPENSACION DE SEGUROS	0,83	0,83	0,00	0,83
GRUPO EAD EUROPE, S.L.	AEROPUERTOS ESPAÑOLES Y NAVEGACION AEREA	36,00	36,00	0,00	36,00
GRUPO EUROPEO DE ARCO ATLANTICO	SOCIEDAD PARA EL DESARROLLO INDUSTRIAL DE EXTREMADURA, S.A.	0,00	0,00	0,00	0,00
GRUPO FERROVIARIO ESPAÑOL	ADMINISTRADOR DE INFRAESTRUCTURAS FERROVIARIAS	9,00	9,00	0,00	9,00
GRUPO INDITEX	CONSORCIO DE COMPENSACION DE SEGUROS	0,01	0,01	0,00	0,01
GUADALCO	EXPASA AGRICULTURA Y GANADERÍA, S.A.	0,00	0,00	0,00	0,00
GUARDERIA PARCHIS, S.L.	SOCIEDAD PARA EL DESARROLLO INDUSTRIAL DE EXTREMADURA, S.A.	30,77	19,17	5,83	25,00
HERLOBE EXTREMADURA, S.A.	SEPI DESARROLLO EMPRESARIAL, S.A.	20,00	20,00	0,00	20,00
HERLOBE MOLDURAS Y RECUBRIMIENTOS, S.A.	SEPI DESARROLLO EMPRESARIAL, S.A.	10,00	10,00	0,00	10,00
HIDROASTUR, S.A.	INSTITUTO PARA LA DIVERSIFICACION Y AHORRO DE LA ENERGIA	25,00	25,00	0,00	25,00
	SOCIEDAD REGIONAL DE PROMOCION DEL PRINCIPADO DE ASTURIAS, S.A.	25,00	0,00	17,09	17,09
		-----	-----	-----	-----
		50,00	25,00	17,09	42,09
HIDRODELTA, S.A.	INSTITUTO PARA LA DIVERSIFICACION Y AHORRO DE LA ENERGIA	10,00	10,00	0,00	10,00
HISDESAT SERVICIOS ESTRATEGICOS, S.A.	INGENIERIA Y SERVICIOS AEROESPACIALES, S.A.	30,00	30,00	0,00	30,00
HISPASAT, S.A.	SOCIEDAD ESTATAL DE PARTICIPACIONES INDUSTRIALES	7,41	7,41	0,00	7,41
	CENTRO PARA EL DESARROLLO TECNOLOGICO INDUSTRIAL	1,86	1,86	0,00	1,86
		-----	-----	-----	-----
		9,27	9,27	0,00	9,27
HIT RAIL BV	ADMINISTRADOR DE INFRAESTRUCTURAS FERROVIARIAS	8,70	8,70	0,00	8,70
HOSTERIAS RURALES DEL OESTE, S.L.	SOCIEDAD PARA EL DESARROLLO INDUSTRIAL DE EXTREMADURA, S.A.	15,25	9,50	2,89	12,39
HOTEL DON CARLOS, S.L.	SOCIEDAD PARA EL DESARROLLO INDUSTRIAL DE EXTREMADURA, S.A.	31,58	19,67	5,99	25,66
HYPOVEREINSBANK LUX	COMPAÑIA ESPAÑOLA DE SEGUROS DE CREDITO A LA EXPORTACION, S.A.	0,00	0,00	0,00	0,00
I+D UNIFONDO FCR	EMPRESA NACIONAL DE INNOVACION, S.A.	5,40	5,40	0,00	5,40
I.B.L., S.A.	SEPI DESARROLLO EMPRESARIAL, S.A.	15,20	15,20	0,00	15,20
IBERDROLA	COMPAÑIA ESPAÑOLA DE SEGUROS DE CREDITO A LA EXPORTACION, S.A.	0,06	0,03	0,00	0,03

Entidad	Matriz	% Nominal	% Efectivo estatal	% Efectivo territorial	% Efectivo Público Total
	CONSORCIO DE COMPENSACION DE SEGUROS	0,04	0,04	0,00	0,04
		-----	-----	-----	-----
		0,10	0,07	0,00	0,07
IBERDROLA ENERGIAS MARINAS DE CANTABRIA, S.A.	INSTITUTO PARA LA DIVERSIFICACION Y AHORRO DE LA ENERGIA	10,00	10,00	0,00	10,00
IBERIA	SOCIEDAD ESTATAL DE PARTICIPACIONES INDUSTRIALES	5,19	5,19	0,00	5,19
IBERICO COMARCA LOS BALDIOS, S.L.	SOCIEDAD PARA EL DESARROLLO INDUSTRIAL DE EXTREMADURA, S.A.	41,49	25,84	7,87	33,71
INARENAS PROYECTOS INMOBILIARIOS, S.A.	ADMINISTRADOR DE INFRAESTRUCTURAS FERROVIARIAS	40,00	40,00	0,00	40,00
INDEXTRA, S.L.	SOCIEDAD PARA EL DESARROLLO INDUSTRIAL DE EXTREMADURA, S.A.	18,15	11,31	3,44	14,75
INDO	COMPAÑIA ESPAÑOLA DE FINANCIACION DEL DESARROLLO COFIDES, S.A.	21,60	13,19	0,00	13,19
INDRA	CONSORCIO DE COMPENSACION DE SEGUROS	0,04	0,04	0,00	0,04
INFOPORT VALENCIA, S.A.	AUTORIDAD PORTUARIA DE VALENCIA	26,67	26,67	0,00	26,67
	PORTEL SERVICIOS TELEMATICOS, S.A.	20,00	10,20	0,00	10,20
		-----	-----	-----	-----
		46,67	36,87	0,00	36,87
INFRASTRUCTURE CONCESSIONS S.A. (PTY) LTD. □	FONDO PARA INVERSIONES EN EL EXTERIOR	50,00	50,00	0,00	50,00
INFUN,S.A.	SEPI DESARROLLO EMPRESARIAL, S.A.	4,21	4,21	0,00	4,21
ING GROEP	CONSORCIO DE COMPENSACION DE SEGUROS	0,02	0,02	0,00	0,02
INICIATIVAS EMERITENSES, S.A.	SOCIEDAD PARA EL DESARROLLO INDUSTRIAL DE EXTREMADURA, S.A.	11,11	6,92	2,11	9,03
INMIZE CAPITAL, .S.L.	NAVANTIA, S.A.	20,00	20,00	0,00	20,00
INMOBILIARIA PARIS, S.A.	COMERCIAL DEL FERROCARRIL, S.A.	30,06	30,06	0,00	30,06
INRAESA	INSTITUTO PARA LA DIVERSIFICACION Y AHORRO DE LA ENERGIA	33,33	33,33	0,00	33,33
INTERCONTAINER IBERICA COMPAÑIA LOGISTICA INTERMODAL, S.A.	RENFE-OPERADORA	49,00	49,00	0,00	49,00
INTERCONTAINER WEST, S.A.	RENFE-OPERADORA	8,00	8,00	0,00	8,00
INTERCONTAINER-INTERFRIGO	RENFE-OPERADORA	3,49	3,49	0,00	3,49
INTERNACIONAL POST CORPORATION UA	SOCIEDAD ESTATAL CORREOS Y TELEGRAFOS, S.A.	6,21	6,21	0,00	6,21
INVERASTURIAS I, F.I. CAPITAL-RIESGO	AHV-ENSIDESA CAPITAL, S.A.	30,00	30,00	0,00	30,00
	AYUNTAMIENTO DE AVILÉS	4,00	0,00	4,00	4,00
		-----	-----	-----	-----
		34,00	30,00	4,00	34,00
INVERSEGUROS	CONSORCIO DE COMPENSACION DE SEGUROS	9,09	9,09	0,00	9,09
INVESTIGACIÓN Y DESARROLLO BARROS ROJOS, S.L.	SEPI DESARROLLO EMPRESARIAL, S.A.	32,10	32,10	0,00	32,10

Entidad	Matriz	% Nominal	% Efectivo estatal	% Efectivo territorial	% Efectivo Público Total
J. VILASECA, S.A.	FABRICA NACIONAL DE MONEDA Y TIMBRE-REAL CASA DE LA MONEDA	12,80	12,80	0,00	12,80
JUNTA DE COMPENSACIÓN CHAMARTIN	S. E. P. E.S. ENTIDAD PUBLICA EMPRESARIAL DE SUELO	4,70	4,70	0,00	4,70
JUNTA DE COMPENSACIÓN SECTOR 1-7 BARRIO DE SAN JUAN	S. E. P. E.S. ENTIDAD PUBLICA EMPRESARIAL DE SUELO	5,27	5,27	0,00	5,27
JUNTA MIXTA DE COMPENSACIÓN MONTE PIO	S. E. P. E.S. ENTIDAD PUBLICA EMPRESARIAL DE SUELO	2,30	2,30	0,00	2,30
JUNTA MIXTA DE COMPENSACIÓN RAPOSAS I	S. E. P. E.S. ENTIDAD PUBLICA EMPRESARIAL DE SUELO	12,10	12,10	0,00	12,10
JUNTA MIXTA DE COMPENSACIÓN VA-2G2 JEREZ DE LA FRONTERA	S. E. P. E.S. ENTIDAD PUBLICA EMPRESARIAL DE SUELO	39,18	39,18	0,00	39,18
KPN	CONSORCIO DE COMPENSACION DE SEGUROS	0,03	0,03	0,00	0,03
L' OREAL	CONSORCIO DE COMPENSACION DE SEGUROS	0,01	0,01	0,00	0,01
LAGUNAS DE MAYAKOBÁ, S.A. DE C.V.	FONDO PARA INVERSIONES EN EL EXTERIOR	46,56	46,56	0,00	46,56
LAMINADOS DE ALLER, S.A.	SADIM INVERSIONES, S.A.	49,00	49,00	0,00	49,00
LEHOIKO BIHOTZ, S.L.	SEPI DESARROLLO EMPRESARIAL, S.A.	45,95	45,95	0,00	45,95
LINASA SZ S.R.O.	COMPAÑIA ESPAÑOLA DE FINANCIACION DEL DESARROLLO COFIDES, S.A.	42,34	25,85	0,00	25,85
LITEYCA, S.L.	SEPI DESARROLLO EMPRESARIAL, S.A.	5,00	5,00	0,00	5,00
LOMBARDERO ENCUADERNACIÓN, S.L.	SEPI DESARROLLO EMPRESARIAL, S.A.	39,98	39,98	0,00	39,98
LOS OLIVOS DE MERIDA, S.L.	SOCIEDAD PARA EL DESARROLLO INDUSTRIAL DE EXTREMADURA, S.A.	12,48	7,77	2,37	10,14
LOUIS VUITTON	CONSORCIO DE COMPENSACION DE SEGUROS	0,01	0,01	0,00	0,01
LUSO HISPANA DE ACUICULTURA, S.L.	SEPI DESARROLLO EMPRESARIAL, S.A.	5,31	5,31	0,00	5,31
LUZARO ESTABLECIMIENTO FINANCIERO DE CRÉDITO, S.A.	EMPRESA NACIONAL DE INNOVACION, S.A.	4,70	4,70	0,00	4,70
	COMUNIDAD AUTÓNOMA DE EUSKADI	17,65	0,00	17,65	17,65
		-----	-----	-----	-----
		22,35	4,70	17,65	22,35
MACARCI, S.L.	SOCIEDAD PARA EL DESARROLLO INDUSTRIAL DE EXTREMADURA, S.A.	32,99	20,55	6,25	26,80
MAFREXSA, EL IBERICO DE CONFIANZA, S.L.	SOCIEDAD PARA EL DESARROLLO INDUSTRIAL DE EXTREMADURA, S.A.	0,12	0,07	0,02	0,09
MAGENTA EDIFICIO PLAZA EUROPA, S.L.	SOCIEDAD PARA EL DESARROLLO INDUSTRIAL DE EXTREMADURA, S.A.	30,00	18,69	5,69	24,38
MAPALIA, PROMOCIONES HOTELERAS, S.A.	SOCIEDAD PARA EL DESARROLLO INDUSTRIAL DE EXTREMADURA, S.A.	28,83	17,96	5,47	23,43
MARINA PORT VELL, SA	AUTORIDAD PORTUARIA DE BARCELONA	14,98	14,98	0,00	14,98
MARINA BARCELONA 92, S.A.	AUTORIDAD PORTUARIA DE BARCELONA	8,07	8,07	0,00	8,07
MARINA SECA Y VARADERO DE CEUTA, S.A.	SEPI DESARROLLO EMPRESARIAL, S.A.	30,00	30,00	0,00	30,00
	AUTORIDAD PORTUARIA DE CEUTA	5,00	5,00	0,00	5,00

Entidad	Matriz	% Nominal	% Efectivo estatal	% Efectivo territorial	% Efectivo Público Total
	SOCIEDAD PARA EL FOMENTO Y PROMOCION SOCIOECONOMICA DE CEUTA, S.A.	5,00	0,00	5,00	5,00
		-----	-----	-----	-----
MATARO ENERGIA SOSTENIBLE, S.A.		40,00	35,00	5,00	40,00
	INSTITUTO PARA LA DIVERSIFICACION Y AHORRO DE LA ENERGIA	10,00	10,00	0,00	10,00
	EFICIENCIA ENERGETICA, S.A.	25,00	0,00	25,00	25,00
		-----	-----	-----	-----
MCC DESARROLLO, S.P.E., S.A.		35,00	10,00	25,00	35,00
	EMPRESA NACIONAL DE INNOVACION, S.A.	1,30	1,30	0,00	1,30
	SOCIEDAD DE CAPITAL DESARROLLO DE EUSKADI, S.A. (1) .	30,00	0,00	30,00	30,00
		-----	-----	-----	-----
MCC PROMOCION EMPRESARIAL SPE, S.A.		31,30	1,30	30,00	31,30
	EMPRESA NACIONAL DE INNOVACION, S.A.	1,10	1,10	0,00	1,10
	SOCIEDAD DE CAPITAL DESARROLLO DE EUSKADI, S.A. (1) .	22,73	0,00	22,73	22,73
		-----	-----	-----	-----
MESARREAL		23,83	1,10	22,73	23,83
	SOCIEDAD PARA EL DESARROLLO INDUSTRIAL DE ANDALUCIA, S.A.	40,00	24,12	3,43	27,55
METARNHEL, S.A.	SOCIEDAD PARA EL DESARROLLO INDUSTRIAL DE EXTREMADURA, S.A.	14,80	9,22	2,81	12,03
MINICENTRALES DEL TAJO, S.A.	INSTITUTO PARA LA DIVERSIFICACION Y AHORRO DE LA ENERGIA	20,00	20,00	0,00	20,00
MOA TÉCNICA, S.L.	SEPI DESARROLLO EMPRESARIAL, S.A.	27,72	27,72	0,00	27,72
MONTE KALAMUA, S.L.	SEPI DESARROLLO EMPRESARIAL, S.A.	47,05	47,05	0,00	47,05
MOSAICO DESARROLLOS INMOBILIARIOS, S.A.	ADMINISTRADOR DE INFRAESTRUCTURAS FERROVIARIAS	40,00	40,00	0,00	40,00
MOVELIS SOFTWARE, S.L.	SEPI DESARROLLO EMPRESARIAL, S.A.	24,00	24,00	0,00	24,00
MUNICH	CONSORCIO DE COMPENSACION DE SEGUROS	0,01	0,01	0,00	0,01
MUPRESPA	IZAR CONSTRUCCIONES NAVALES, S.A.	0,00	0,00	0,00	0,00
	HULLERAS DEL NORTE S.A.	0,00	0,00	0,00	0,00
		-----	-----	-----	-----
NAUTIC TARRAGONA, S.A.		0,00	0,00	0,00	0,00
	AUTORIDAD PORTUARIA DE TARRAGONA	35,00	35,00	0,00	35,00
NECSOREN, S.A.(EN LIQUIDACIÓN)	ADMINISTRADOR DE INFRAESTRUCTURAS FERROVIARIAS	40,00	40,00	0,00	40,00
NEOTEC CAPITAL RIESGO SOCIEDAD DE FONDOS, S.A.	CENTRO PARA EL DESARROLLO TECNOLOGICO INDUSTRIAL	47,18	47,18	0,00	47,18
	EMPRESA NACIONAL DE INNOVACION, S.A.	1,60	1,60	0,00	1,60
		-----	-----	-----	-----

Entidad	Matriz	% Nominal	% Efectivo estatal	% Efectivo territorial	% Efectivo Público Total
		48,78	48,78	0,00	48,78
NERTUS MANTENIMIENTO FERROVIARIO, S.A.	RENFE-OPERADORA	49,00	49,00	0,00	49,00
NEWCOMAR, S.L.	SOCIEDAD ESTATAL DE PARTICIPACIONES INDUSTRIALES	20,00	20,00	0,00	20,00
NIJAR NATURA S.L.	EMPRESA DE TRANSFORMACION AGRARIA, S.A.	2,00	2,00	0,00	2,00
NOKIA	CONSORCIO DE COMPENSACION DE SEGUROS	0,03	0,03	0,00	0,03
NORMALUMINIUM, S.A.	SEPI DESARROLLO EMPRESARIAL, S.A.	24,50	24,50	0,00	24,50
NOVA ICARIA, S.A. EN LIQUIDACION	BARCELONA HOLDING OLIMPICO, S.A.	42,05	21,45	20,60	42,05
NUEVAS ESTACIONES DE FERROCARRIL, S.A. □	ADMINISTRADOR DE INFRAESTRUCTURAS FERROVIARIAS	40,00	40,00	0,00	40,00
NUEVOS ESPACIOS COMERCIALES, S.A.	ADMINISTRADOR DE INFRAESTRUCTURAS FERROVIARIAS	40,00	40,00	0,00	40,00
OCCIDENTAL HOTELES MEXICO S.A. DE C.V.	FONDO PARA INVERSIONES EN EL EXTERIOR	14,66	14,66	0,00	14,66
OPERADOR LOGISTICO INTEGRAL DE GRANELES, SA (*)	EUROPEAN BULK HANDLING INSTALLATION, S.A.	26,00	18,37	0,00	18,37
OVO FOODS	SADIM INVERSIONES, S.A.	35,71	35,71	0,00	35,71
PALACIO DE LOS BARRANTES - CERVANTES	SOCIEDAD PARA EL DESARROLLO INDUSTRIAL DE EXTREMADURA, S.A.	31,03	19,33	5,88	25,21
PARQUE EÓLICO ALTO DEL VOLTOYA, S.A.	INSTITUTO PARA LA DIVERSIFICACION Y AHORRO DE LA ENERGIA	7,50	7,50	0,00	7,50
PARQUE EÓLICO ASCOY S.A.	INSTITUTO PARA LA DIVERSIFICACION Y AHORRO DE LA ENERGIA	18,50	18,50	0,00	18,50
PARQUE EÓLICO DE MALPICA, S.A.	INSTITUTO PARA LA DIVERSIFICACION Y AHORRO DE LA ENERGIA	27,19	27,19	0,00	27,19
PEQUEÑOS Y MEDIANOS ASTILLEROS, SOCIEDAD DE RECONVERSION, S.A.	IZAR CONSTRUCCIONES NAVALES, S.A. (EN LIQUIDACIÓN)	6,98	6,98	0,00	6,98
PERFILADOS DEL NORTE, S.A.	SADIM INVERSIONES, S.A.	33,00	33,00	0,00	33,00
PETRRORAIL, S.A.	RENFE-OPERADORA	25,00	25,00	0,00	25,00
PHILIPS	CONSORCIO DE COMPENSACION DE SEGUROS	0,03	0,03	0,00	0,03
PINTURAS TECNICAS EUROPEAS, S.A.	SOCIEDAD PARA EL DESARROLLO INDUSTRIAL DE EXTREMADURA, S.A.	26,53	16,53	5,03	21,56
POLAREX, S.L.	SOCIEDAD PARA EL DESARROLLO INDUSTRIAL DE EXTREMADURA, S.A.	9,09	5,66	1,72	7,38
POLIGAS AMBIENTE, S.L.	INSTITUTO PARA LA DIVERSIFICACION Y AHORRO DE LA ENERGIA	11,00	11,00	0,00	11,00
POOL DE RIESGOS MEDIOAMBIENTALES AIE	CONSORCIO DE COMPENSACION DE SEGUROS	3,89	3,89	0,00	3,89
PORTIC BARCELONA, S.A.	AUTORIDAD PORTUARIA DE BARCELONA	25,18	25,18	0,00	25,18
PRINCIPE PIO GESTION, S.A.	ADMINISTRADOR DE INFRAESTRUCTURAS FERROVIARIAS	5,00	5,00	0,00	5,00
PRISA	CONSORCIO DE COMPENSACION DE SEGUROS	0,04	0,04	0,00	0,04
PRIVILEGE ADVANCED SURFACES, S.A.	SEPI DESARROLLO EMPRESARIAL, S.A.	19,98	19,98	0,00	19,98
	SODIGA GALICIA, SOCIEDAD DE CAPITAL RIESGO, S.A.	20,00	0,00	13,65	13,65
		-----	-----	-----	-----

Entidad	Matriz	% Nominal	% Efectivo estatal	% Efectivo territorial	% Efectivo Público Total
		39,98	19,98	13,65	33,63
PROCEDIMIENTOS CERAMICOS DE FUNDICION, S.A.	SADIM INVERSIONES, S.A.	32,00	32,00	0,00	32,00
PRODUCCIONES ENERGÉTICAS ASTURIANAS, S.L.	INSTITUTO PARA LA DIVERSIFICACION Y AHORRO DE LA ENERGIA	30,00	30,00	0,00	30,00
PROMOCION Y DESARROLLO, S.A.	BABCOCK WILCOX ESPAÑOLA, S.A.	0,31	0,31	0,00	0,31
PROMOCION Y EXPLOTACION HIDRAULICA	BABCOCK WILCOX ESPAÑOLA, S.A.	43,00	43,00	0,00	43,00
PROMOCIONES INMOBILIARIAS RENFAPEX 2000, S.A.	ADMINISTRADOR DE INFRAESTRUCTURAS FERROVIARIAS	40,00	40,00	0,00	40,00
PROMOCIONES RESIDENCIALES SOFETRAL, S.A.	ADMINISTRADOR DE INFRAESTRUCTURAS FERROVIARIAS	40,00	40,00	0,00	40,00
PROYDESA	SOCIEDAD PARA EL DESARROLLO INDUSTRIAL DE EXTREMADURA, S.A.	2,78	1,73	0,53	2,26
PUERTO SECO AZUQUECA DE HENARES, S.A.	CENTRO INTERMODAL DE LOGISTICA, S.A.	10,73	7,30	0,00	7,30
	AUTORIDAD PORTUARIA DE BILBAO	7,00	7,00	0,00	7,00
	AUTORIDAD PORTUARIA DE SANTANDER	5,00	5,00	0,00	5,00
		-----	-----	-----	-----
		22,73	19,30	0,00	19,30
PUERTO SECO DE BURGOS, S.A.	AUTORIDAD PORTUARIA DE BILBAO	10,00	10,00	0,00	10,00
PUERTO SECO SANTANDER-EBRO, S.A.	AUTORIDAD PORTUARIA DE SANTANDER	12,50	12,50	0,00	12,50
PUERTO SECO VENTASTUR, S.A.	AUTORIDAD PORTUARIA DE GIJON	10,00	10,00	0,00	10,00
	AUTORIDAD PORTUARIA DE AVILES	10,00	10,00	0,00	10,00
		-----	-----	-----	-----
		20,00	20,00	0,00	20,00
RAPIVIA	INGENIERIA Y ECONOMIA DEL TRANSPORTE, S.A.	10,00	10,00	0,00	10,00
RED ELECTRICA DE ESPAÑA, S.A.	SOCIEDAD ESTATAL DE PARTICIPACIONES INDUSTRIALES	20,00	20,00	0,00	20,00
	CONSORCIO DE COMPENSACION DE SEGUROS	0,07	0,07	0,00	0,07
		-----	-----	-----	-----
		20,07	20,07	0,00	20,07
RENFURBIS, S.A.	ADMINISTRADOR DE INFRAESTRUCTURAS FERROVIARIAS	40,00	40,00	0,00	40,00
REPSOL COMERCIAL PRODUCTOS PETROLIFEROS S.A. (*)	REPSOL YPF	96,65	0,06	0,00	0,06
REPSOL YPF	CONSORCIO DE COMPENSACION DE SEGUROS	0,06	0,06	0,00	0,06
	COMPAÑIA ESPAÑOLA DE SEGUROS DE CREDITO A LA EXPORTACION, S.A.	0,00	0,00	0,00	0,00
		-----	-----	-----	-----
		0,06	0,06	0,00	0,06
RESIDENCIAL R.B., S.L.	SOCIEDAD PARA EL DESARROLLO INDUSTRIAL DE EXTREMADURA, S.A.	40,00	24,92	7,58	32,50
RESIDENCIAL LANGA, S.A.	ADMINISTRADOR DE INFRAESTRUCTURAS FERROVIARIAS	40,00	40,00	0,00	40,00

Entidad	Matriz	% Nominal	% Efectivo estatal	% Efectivo territorial	% Efectivo Público Total
RESTAURACIÓN AEROPUERTOS ESPAÑOLES, S.A.	AEROPUERTOS ESPAÑOLES Y NAVEGACION AEREA	48,99	48,99	0,00	48,99
RIO HOSTERIA DECORACIÓN	SOCIEDAD PARA EL DESARROLLO INDUSTRIAL DE EXTREMADURA, S.A.	33,25	20,71	6,30	27,01
RIOGLASS ASTUR S.A.	SADIM INVERSIONES, S.A.	49,00	49,00	0,00	49,00
ROCAS CHILE S.A.	COMPañIA ESPAÑOLA DE FINANCIACION DEL DESARROLLO COFIDES, S.A.	7,41	4,52	0,00	4,52
	FONDO PARA OPERACIONES DE INVERSIÓN EN EL EXTERIOR DE LA PEQUEÑA Y MEDIANA EMPRESA	7,40	7,40	0,00	7,40
		-----	-----	-----	-----
		14,81	11,92	0,00	11,92
ROYAL DUTCH PETROL	CONSORCIO DE COMPENSACION DE SEGUROS	0,01	0,01	0,00	0,01
RWE	CONSORCIO DE COMPENSACION DE SEGUROS	0,01	0,01	0,00	0,01
SACTA-ATM, S.L.	AENA DESARROLLO INTERNACIONAL, S.A.	50,00	50,00	0,00	50,00
SAINT GOBAIN	CONSORCIO DE COMPENSACION DE SEGUROS	0,02	0,02	0,00	0,02
SALVAMENTO MINAS	HULLERAS DEL NORTE S.A.	5,80	5,80	0,00	5,80
SAN PAOLO	CONSORCIO DE COMPENSACION DE SEGUROS	0,01	0,01	0,00	0,01
SAN SEBASTIAN SDAD COOPERATIVA ANDALUZA	EXPASA AGRICULTURA Y GANADERÍA, S.A.	0,00	0,00	0,00	0,00
SANOFI	CONSORCIO DE COMPENSACION DE SEGUROS	0,02	0,02	0,00	0,02
SAP	CONSORCIO DE COMPENSACION DE SEGUROS	0,01	0,01	0,00	0,01
SEGUREXPO DE COLOMBIA, S.A.	CONSORCIO INTERNACIONAL DE ASEGURADORAS DE CRÉDITO, S.A.	48,99	12,56	0,00	12,56
SERVICES AUX LOTERIES EN EUROPE SCRL	LOTERIAS Y APUESTAS DEL ESTADO	26,57	26,57	0,00	26,57
SERVICIOS DE FACULTADES ELECTRÓNICAS S.L	INFORMA, D Y B, S.A.	33,33	16,59	0,00	16,59
SERVICIOS DOCUMENTALES DE BOLIVIA, S.A.	SERVICIOS DOCUMENTALES DE ANDALUCIA, S.L.	50,00	50,00	0,00	50,00
SERVICIOS IMPRESION DEL OESTE, S.L.	SOCIEDAD PARA EL DESARROLLO INDUSTRIAL DE EXTREMADURA, S.A.	9,99	6,22	1,89	8,11
SEVISUR LOGÍSTICA, S.A.	AUTORIDAD PORTUARIA DE SEVILLA	10,00	10,00	0,00	10,00
SIDERÚRGICA DEL TUBO SOLDADO, S.A.	BABCOCK WILCOX ESPAÑOLA, S.A.	43,00	43,00	0,00	43,00
SIEMENS	CONSORCIO DE COMPENSACION DE SEGUROS	0,02	0,02	0,00	0,02
SIMANT FRAGATAS DE DEFENSA AIE	NAVANTIA, S.A.	33,33	33,33	0,00	33,33
SISTEMAS DE REDUCCION ,S.A.	EMPRESA PARA LA GESTION DE RESIDUOS INDUSTRIALES, S.A.	40,00	40,00	0,00	40,00
SISTEMAS ENERGETICOS LA PLANA S.A.	INSTITUTO PARA LA DIVERSIFICACION Y AHORRO DE LA ENERGIA	10,00	10,00	0,00	10,00
SOCIEDAD AEROPORTUARIA DE LA COSTA, S.A.	AENA DESARROLLO INTERNACIONAL, S.A.	37,89	37,89	0,00	37,89
SOCIEDAD ANDALUZA DE VALORIZACION DE LA BIOMASA, S.A.	INSTITUTO PARA LA DIVERSIFICACION Y AHORRO DE LA ENERGIA	15,00	15,00	0,00	15,00

Entidad	Matriz	% Nominal	% Efectivo estatal	% Efectivo territorial	% Efectivo Público Total
	AGENCIA ANDALUZA DE LA ENERGIA	15,00	0,00	15,00	15,00
	EMPRESA DE GESTION MEDIAMBIENTAL, S.A.	15,00	0,00	15,00	15,00
		-----	-----	-----	-----
		45,00	15,00	30,00	45,00
SOCIEDAD ANÓNIMA DE MANIPULACIÓN Y ALMACENAMIENTO DE HIDROCARBUROS	ADMINISTRADOR DE INFRAESTRUCTURAS FERROVIARIAS	26,00	26,00	0,00	26,00
SOCIEDAD CONCESIONARIA VESPUCIO NORTE EXPRESS, S.A.	FONDO PARA INVERSIONES EN EL EXTERIOR	8,07	8,07	0,00	8,07
SOCIEDAD DE ESTUDIOS Y EXPLOTACION DE MATERIAL DE TRANSPORTES, S.A.	RENFE-OPERADORA	36,36	36,36	0,00	36,36
SOCIEDAD DE GESTIÓN DE RECURSOS ENERGÉTICOS, S.A.	INSTITUTO PARA LA DIVERSIFICACION Y AHORRO DE LA ENERGIA	49,00	49,00	0,00	49,00
SOCIEDAD EOLICA DE ANDALUCIA, S.A.	INSTITUTO PARA LA DIVERSIFICACION Y AHORRO DE LA ENERGIA	6,67	6,67	0,00	6,67
SOCIEDAD EOLICA L'ENDERROCADA, S.A.	INSTITUTO PARA LA DIVERSIFICACION Y AHORRO DE LA ENERGIA	10,00	10,00	0,00	10,00
SOCIEDAD EOLICA LOS LANCES, S.A.	INSTITUTO PARA LA DIVERSIFICACION Y AHORRO DE LA ENERGIA	20,00	20,00	0,00	20,00
	SOCIEDAD PARA LA PROMOCION Y RECONVERSION ECONOMICA DE ANDALUCIA S.A.	20,00	0,00	20,00	20,00
		-----	-----	-----	-----
		40,00	20,00	20,00	40,00
SOCIEDAD ESPAÑOLA DE REVESTIMIENTOS DE TUBOS, S.L.	BABCOCK WILCOX ESPAÑOLA, S.A.	33,00	33,00	0,00	33,00
SOCIEDAD IBERO-AMERICANA DE REPARACIONES NAVALES LIMITADA	NAVANTIA, S.A.	50,00	50,00	0,00	50,00
SOCIETE GENERALE	CONSORCIO DE COMPENSACION DE SEGUROS	0,02	0,02	0,00	0,02
SOCIETE MAROCAINE D'ASSURANCE	COMPAÑIA ESPAÑOLA DE SEGUROS DE CREDITO A LA EXPORTACION, S.A.	23,10	11,61	0,00	11,61
SOLUCIONES LOGÍSTICAS INTEGRALES, S.A.	ADMINISTRADOR DE INFRAESTRUCTURAS FERROVIARIAS	40,34	40,34	0,00	40,34
SOLUTEX	SEPI DESARROLLO EMPRESARIAL, S.A.	25,00	25,00	0,00	25,00
SUEZ LYONNAISE	CONSORCIO DE COMPENSACION DE SEGUROS	0,19	0,19	0,00	0,19
SURVEILLANCE MARITIME, S.A.	NAVANTIA, S.A.	10,00	10,00	0,00	10,00
TALLERES IBÉRICOS, S.A.	SOCIEDAD PARA EL DESARROLLO INDUSTRIAL DE ANDALUCIA, S.A.	30,83	18,54	2,65	21,19
TELECOM ITALIA RNC	CONSORCIO DE COMPENSACION DE SEGUROS	0,05	0,05	0,00	0,05
TELECOM ITALIA SPA	CONSORCIO DE COMPENSACION DE SEGUROS	0,02	0,02	0,00	0,02
TELEFONICA, S.A. (*)	CONSORCIO DE COMPENSACION DE SEGUROS	0,06	0,06	0,00	0,06
	COMPAÑIA ESPAÑOLA DE SEGUROS DE CREDITO A LA EXPORTACION, S.A.	0,01	0,01	0,00	0,01
	SOCIEDAD ESTATAL DE PARTICIPACIONES INDUSTRIALES	0,00	0,00	0,00	0,00
		-----	-----	-----	-----
		0,07	0,07	0,00	0,07

Entidad	Matriz	% Nominal	% Efectivo estatal	% Efectivo territorial	% Efectivo Público Total
TENEMETRO	INGENIERIA Y ECONOMIA DEL TRANSPORTE, S.A.	10,00	10,00	0,00	10,00
TERMINAL MARÍTIMA ZARAGOZA, S.L.	AUTORIDAD PORTUARIA DE BARCELONA	20,00	20,00	0,00	20,00
TERMOPLASTICOS EXTREMEÑOS, S.L.	SOCIEDAD PARA EL DESARROLLO INDUSTRIAL DE EXTREMADURA, S.A.	24,27	15,12	4,60	19,72
TERRALBINA INMOBILIARIA, S.A.	ADMINISTRADOR DE INFRAESTRUCTURAS FERROVIARIAS	40,00	40,00	0,00	40,00
TEZAL, AGRUPACION DE EMPRESAS	PRERREDUCIDOS INTEGRADOS DEL SUROESTE DE ESPAÑA, S.A.	50,00	50,00	0,00	50,00
TIREA	CONSORCIO DE COMPENSACION DE SEGUROS	5,00	5,00	0,00	5,00
TOPOX-FOAM, S.L.	SEPI DESARROLLO EMPRESARIAL, S.A.	23,20	23,20	0,00	23,20
TOTALFINA	CONSORCIO DE COMPENSACION DE SEGUROS	0,02	0,02	0,00	0,02
TRANSAVAL, S.G.R. (*)	CHRONOEXPRÉS, S.A.	2,07	2,07	0,00	2,07
TRANSPORTES FERROVIARIOS ESPECIALES, S.A.	RENFE-OPERADORA	20,36	20,36	0,00	20,36
TRENMEDIA, S.A.	COMERCIAL DEL FERROCARRIL, S.A.	49,00	49,00	0,00	49,00
TRICEFALO, S.A.	ADMINISTRADOR DE INFRAESTRUCTURAS FERROVIARIAS	40,00	40,00	0,00	40,00
TROVIDEO S.A.	SOCIEDAD PARA EL DESARROLLO INDUSTRIAL DE EXTREMADURA, S.A.	38,30	23,86	7,26	31,12
TUBOS MARIÑO, S.A.	SOCIEDAD PARA EL DESARROLLO INDUSTRIAL DE EXTREMADURA, S.A.	38,69	24,10	7,34	31,44
TURON SISTEMAS INTEGRALES PUBLICITARIOS S.A.	SADIM INVERSIONES, S.A.	48,00	48,00	0,00	48,00
TYRENE, S.A.	CIREX, S.A.	25,60	13,06	0,00	13,06
UNICREDITO ITALIANO	CONSORCIO DE COMPENSACION DE SEGUROS	0,01	0,01	0,00	0,01
UNILEVER	CONSORCIO DE COMPENSACION DE SEGUROS	0,02	0,02	0,00	0,02
UNINVEST, SGEGR, S.A.	EMPRESA NACIONAL DE INNOVACION, S.A.	3,10	3,10	0,00	3,10
UNION FENOSA	COMPAÑIA ESPAÑOLA DE SEGUROS DE CREDITO A LA EXPORTACION, S.A.	0,01	0,01	0,00	0,01
UNIRISCO GALICIA S.C.R., S.A.	CONSORCIO DE LA ZONA FRANCA DE VIGO	12,27	12,27	0,00	12,27
VALLEHERMOSO	COMPAÑIA ESPAÑOLA DE SEGUROS DE CREDITO A LA EXPORTACION, S.A.	0,06	0,03	0,00	0,03
VALQUI DESARROLLOS DEL METAL, S.A.	SADIM INVERSIONES, S.A.	49,00	49,00	0,00	49,00
VEGENAT, S.A.	SOCIEDAD PARA EL DESARROLLO INDUSTRIAL DE EXTREMADURA, S.A.	10,07	6,27	1,91	8,18
VENTURO XXI, S.A.	SADIM INVERSIONES, S.A.	21,00	21,00	0,00	21,00
	SOCIEDAD REGIONAL DE PROMOCION DEL PRINCIPADO DE ASTURIAS, S.A.	21,00	0,00	14,36	14,36
	SOCIEDAD PARA EL DESARROLLO DE LA COMARCAS MINERAS, S.A. (2)	7,00	0,00	2,39	2,39
		-----	-----	-----	-----
		49,00	21,00	16,75	37,75
VETRO TOOL, S.A.	SADIM INVERSIONES, S.A.	49,00	49,00	0,00	49,00

Entidad	Matriz	% Nominal	% Efectivo estatal	% Efectivo territorial	% Efectivo Público Total
VIAS Y DESARROLLOS URBANOS, S.A.	ADMINISTRADOR DE INFRAESTRUCTURAS FERROVIARIAS	40,00	40,00	0,00	40,00
VIDEOPLANING,S.L.	SEPI DESARROLLO EMPRESARIAL, S.A.	10,52	10,52	0,00	10,52
VIVENDI	CONSORCIO DE COMPENSACION DE SEGUROS	0,01	0,01	0,00	0,01
VIVERO ARBOLES DE ASTURIAS, S.A.	HULLERAS DEL NORTE S.A.	6,34	6,34	0,00	6,34
WENDYD RAIL, S.A.	COMERCIAL DEL FERROCARRIL, S.A.	25,00	25,00	0,00	25,00
WESTINGHOUSE TECHNOLOGY SYSTEMS, S.A. (*)	EQUIPOS NUCLEARES, S.A.	30,00	30,00	0,00	30,00
WOLKSWAGEN	CONSORCIO DE COMPENSACION DE SEGUROS	0,01	0,01	0,00	0,01
WORLD FISH SITE S.A.	CONSORCIO DE LA ZONA FRANCA DE VIGO	16,03	16,03	0,00	16,03
WORLD TELEPORT CENTER SANTANDER, S.A. □	AUTORIDAD PORTUARIA DE SANTANDER	25,00	25,00	0,00	25,00
WTC ALMEDA PARK S.A.	WORLD TRADE CENTER BARCELONA, S.A.	9,00	4,71	0,00	4,71
ZABALGARBI, S.A.	INSTITUTO PARA LA DIVERSIFICACION Y AHORRO DE LA ENERGIA	8,00	8,00	0,00	8,00
	DIPUTACIÓN FORAL DE VIZCAYA	20,00	0,00	20,00	20,00
	ENTE VASCO DE LA ENERGIA	10,00	0,00	10,00	10,00
	MANCOMUNIDAD DE MUNICIPIOS DE LA MARGEN IZQUIERDA DEL NERVION	5,00	0,00	5,00	5,00
		-----	-----	-----	-----
		43,00	8,00	35,00	43,00
ZITRÓN MANUTENCIÓN, S.A.	SADIM INVERSIONES, S.A.	40,00	40,00	0,00	40,00

2.5.2. Fundaciones participadas minoritariamente por el S.P.E. Estatal

Entidad	Matriz	% Nominal	% Efectivo estatal	% Efectivo territorial	% Efectivo Público Total
FUNDACIÓN COMUNIDAD VALENCIANA PARA EL MEDIO AMBIENTE	AUTORIDAD PORTUARIA DE VALENCIA	6,25	6,25	0,00	6,25
FUNDACIÓN DE LA COMUNIDAD VALENCIANA PARA LA INVESTIGACIÓN, PROMOCION Y ESTUDIOS COMERCIALES DE VALENCIAPORT	AUTORIDAD PORTUARIA DE VALENCIA	19,50	19,50	0,00	19,50
	INSTITUTO VALENCIANO DE LA EXPORTACION, S.A.	19,50	0,00	18,56	18,56
	UNIVERSIDAD POLITÉCNICA DE VALENCIA	2,00	0,00	2,00	2,00
	DIPUTACIÓN PROVINCIAL DE VALENCIA	1,00	0,00	1,00	1,00
	AYUNTAMIENTO DE VALENCIA	1,00	0,00	1,00	1,00
		-----	-----	-----	-----
		43,00	19,50	22,56	42,06
FUNDACIÓN DEL PATRIMONIO INDUSTRIAL DE SAGUNTO	AUTORIDAD PORTUARIA DE VALENCIA	0,97	0,97	0,00	0,97
FUNDACIÓN ESCUELA GREGAL	SOCIEDAD ESTATAL DE ESTIBA Y DESESTIBA DEL PUERTO DE BARCELONA, S.A.	50,00	25,43	0,00	25,43
FUNDACIÓN PARA LA PROMOCIÓN DEL PUERTO DE ALICANTE	AUTORIDAD PORTUARIA DE ALICANTE	12,82	12,82	0,00	12,82
	AEROPUERTOS ESPAÑOLES Y NAVEGACION AEREA	0,00	0,00	0,00	0,00
	DIPUTACIÓN PROVINCIAL DE ALICANTE	7,69	0,00	7,69	7,69
	AYUNTAMIENTO DE ALICANTE	7,69	0,00	7,69	7,69
		-----	-----	-----	-----
		28,20	12,82	15,38	28,20
FUNDACIÓN PRIVADA AUDITORI JOSEP CARRERES	AUTORIDAD PORTUARIA DE TARRAGONA	0,00	0,00	0,00	0,00
FUNDACIÓN DE LA COMUNIDAD VALENCIANA PARA LA PROMOCIÓN Y DESARROLLO COMERCIAL DEL PUERTO DE CASTELLÓN.	AUTORIDAD PORTUARIA DE CASTELLON	16,66	16,66	0,00	16,66
	DIPUTACIÓN PROVINCIAL DE CASTELLÓN	16,66	0,00	16,66	16,66
	AYUNTAMIENTO DE CASTELLÓN DE LA PLANA	16,66	0,00	16,66	16,66
		-----	-----	-----	-----
		49,98	16,66	33,32	49,98

2.5.3. Empresas participadas minoritariamente por el Sector Público Autónomo y/o Local

Entidad	Matriz	% Nominal	% Efectivo territorial
AAA DOMINICANA , S.A.	INTERAMERICANA DE AGUAS Y DE SERVICIOS, S.A.	35,60	27,77
AAA INTERNACIONAL , S.A.	INTERAMERICANA DE AGUAS Y DE SERVICIOS, S.A.	43,00	33,54
ACAMPO ARIAS, S.L.	DIPUTACIÓN GENERAL DE ARAGÓN	5,00	5,00
ACERIA COMPACTA DE VIZCAYA, S.A.	SOCIEDAD DE CAPITAL DESARROLLO DE EUSKADI, S.A. (1) .	10,00	10,00
ACOSIERRA S.A.	SOCIEDAD DE FOMENTO INDUSTRIAL DE EXTREMADURA, S.A.	43,48	42,02
ACUEDUCTO Y ALCANTARILLADO METROPOLITANO DE SANTA MARTA, S.A.	INTERAMERICANA DE AGUAS Y DE SERVICIOS, S.A.	26,40	20,59
ADE CAPITAL SODICAL	AGENCIA DE INVERSIONES Y SERVICIOS DE CASTILLA Y LEÓN	25,97	25,97
ADE CAPITAL SODICAL, S.C.R., S.A.(*)	AGENCIA DE INVERSIONES Y SERVICIOS DE CASTILLA Y LEÓN	32,50	32,50
ADE INTERNACIONAL EXCAL, S.A.	AGENCIA DE INVERSIONES Y SERVICIOS DE CASTILLA Y LEÓN	46,00	46,00
	ADE CAPITAL SODICAL, S.C.R., S.A. (*)	5,00	1,63
	CENTRO DE TRANSPORTES ADUANA DE BURGOS, S.A. (*)	2,78	1,05
		-----	-----
		53,78	48,68
ADOBINVE, S.A.	EMPRESA DE PROMOCIO I LOCALITZACIO INDUSTRIAL DE CATALUNYA, S.A.	30,00	30,00
ADVANCED COMMUNICATION RESEARCH AND DEVELOPMENT, S.A.	SOCIEDAD PARA EL DESARROLLO REGIONAL DE CANTABRIA, S.A.	20,00	10,20
AE HOSPITAL VALL D'HEBRON, AIE	ENERGETICA D'INSTALLACIONS SANITARIES, S.A.	12,50	12,50
AECSU DE BELLVITGE, AIE	ENERGETICA D'INSTALLACIONS SANITARIES, S.A.	50,00	50,00
AEH JOAN XXIII, AIE	ENERGETICA D'INSTALLACIONS SANITARIES, S.A.	50,00	50,00
AEH UNIV. GERNMANS TRIAS I PUJOL, AIE	ENERGETICA D'INSTALLACIONS SANITARIES, S.A.	50,00	50,00
AEMSA-SANTANA, S.A.	SANTANA MOTOR, S.A.	30,00	30,00
AEROPUERTO DE CIUDAD REAL, S.A.	DIPUTACIÓN PROVINCIAL DE CIUDAD REAL	0,00	0,00
AFIANZAMIENTOS DE GALICIA, SOCIEDAD DE GARANTIA RECIPROCA	INSTITUTO GALLEGO DE PROMOCION ECONOMICA	5,04	5,04
AGRICULTURA Y CONSERVAS,S.A.	GENERALITAT VALENCIANA	37,14	37,14
AGRUPACIÓ ENERGÈTICA HOSPITAL ARNAU DE VILANOVA, AIE	ENERGETICA D'INSTALLACIONS SANITARIES, S.A.	50,00	50,00
AGRUPACIÓ ENERGÈTICA HOSPITAL JOSEP TRUETA DE GIRONA, AIE	ENERGETICA D'INSTALLACIONS SANITARIES, S.A.	50,00	50,00
AGUAS DE LA SIERRA DE GATA	SOCIEDAD DE FOMENTO INDUSTRIAL DE EXTREMADURA, S.A.	49,00	47,35
AGUAS TORRELAVEGA, S.A.	AYUNTAMIENTO DE TORRELAVEGA	49,00	49,00
AGUAS Y SANEAMIENTO DE TORREMOLINOS, S.A. (ASTOSAM)	AYUNTAMIENTO DE TORREMOLINOS	50,00	50,00

Entidad	Matriz	% Nominal	% Efectivo territorial
AIGÜES DE GIRONA, SALT I SARRIA S.A.	AYUNTAMIENTO DE GERONA	14,00	14,00
AINTEC BAHÍA, S.A.	SOCIEDAD PARA LA PROMOCION Y RECONVERSION ECONOMICA DE ANDALUCIA S.A.	6,67	6,67
ALAS - ALUMINIUM, S.A.	SOCIEDAD REGIONAL DE PROMOCION DEL PRINCIPADO DE ASTURIAS, S.A.	12,96	8,86
	SOCIEDAD PARA EL DESARROLLO DE LA COMARCAS MINERAS, S.A. (2)	11,54	3,94
		-----	-----
		24,50	12,80
ALBABIO ANDALUCÍA, S.L.	EMPRESA DE GESTION MEDIAMBIENTAL, S.A.	40,00	40,00
ALCORES, S.L.	EMPRESA DE GESTION MEDIAMBIENTAL, S.A.	10,00	10,00
ALCOVER COGENERACIÓN, AIE	EFICIENCIA ENERGETICA, S.A.	10,00	10,00
ALFA LAN, S.A.	SOCIEDAD DE CAPITAL DESARROLLO DE EUSKADI, S.A. (1) .	4,54	4,54
ALMAZARAS DE LA LITERA ALTA, S.L.	SAVIA CAPITAL INVERSIÓN SOCIEDAD ANÓNIMA UNIPERSONAL	48,00	48,00
ALMAZARAS REUNIDAS DEL BAJO ARAGON, S.A.	INSTITUTO ARAGONES DE FOMENTO	37,46	37,46
ALOKABIDE, S.A.	VIVIENDA Y SUELO DE EUSKADI, S.A.	50,00	33,50
ALPRINSA, S.A.	SOCIEDAD REGIONAL DE PROMOCION DEL PRINCIPADO DE ASTURIAS, S.A.	40,00	27,34
ALUMINIOS DEL MAESTRE, S.A.	SOCIEDAD DE FOMENTO INDUSTRIAL DE EXTREMADURA, S.A.	33,17	32,06
AMAGUA CEM	INTERAMERICANA DE AGUAS Y DE SERVICIOS, S.A.	49,90	38,92
AMERICANA DE HOTELES, S.A.	SOCIEDAD CANARIA DE FOMENTO ECONOMICO, S.A.	2,00	2,00
ANDALUCÍA 21, FONDO DE CAPITAL RIESGO	AGENCIA DE INNOVACIÓN Y DESARROLLO DE ANDALUCÍA IDEA	50,00	50,00
ANDALUCIA AEROESPACIAL, S.A.	SOCIEDAD PARA LA PROMOCION Y RECONVERSION ECONOMICA DE ANDALUCIA S.A.	49,63	49,63
ANDALUCÍA COMERCIO ELECTRÓNICO, S.A.	SOCIEDAD ANDALUZA PARA EL DESARROLLO DE LAS TELECOMUNICACIONES, S.A.	20,00	20,00
ANDALUCÍA DIGITAL MULTIMEDIA, S.A.	SOCIEDAD ANDALUZA PARA EL DESARROLLO DE LAS TELECOMUNICACIONES, S.A.	42,35	42,35
ANDI ELABORADOS Y TRANSFORMADOS S.L.	SOCIEDAD DE FOMENTO INDUSTRIAL DE EXTREMADURA, S.A.	48,00	46,39
ANOIA D'ENERGIA, S.A.	EFICIENCIA ENERGETICA, S.A.	10,00	10,00
ANSABERE SURGICAL, S.L.	START UP CAPITAL NAVARRA, S.A. (2)	35,00	16,16
APARCAMENTS VAPOR VENTALLÓ, S.L.	EGARVIA, S.A.	15,62	15,62
APLICACIONES Y TRATAMIENTOS DE LA MADERA, S.L.	EMPRESA DE GESTION MEDIAMBIENTAL, S.A.	49,00	49,00
APROVECHAMIENTO Y RECUPERACIÓN DE BIDONES Y ENVASE, S.L.	EMPRESA DE GESTION MEDIAMBIENTAL, S.A.	45,00	45,00
ARABA LOGÍSTICA, S.A.	COMUNIDAD AUTÓNOMA DE EUSKADI	10,00	10,00
	ALAVA AGENCIA DE DESARROLLO, S.A.	4,57	4,57
	AYUNTAMIENTO DE RIBERA BAJA	0,21	0,21
		-----	-----

Entidad	Matriz	% Nominal	% Efectivo territorial
		14,78	14,78
ARAGONESA DE PETRÓLEOS, S.A.	DIPUTACIÓN GENERAL DE ARAGÓN	9,39	9,39
ARAMON, MONTAÑAS DE ARAGÓN,S.A. (*)	DIPUTACIÓN GENERAL DE ARAGÓN	28,44	28,44
	INSTITUTO ARAGONES DE FOMENTO	20,86	20,86
		-----	-----
		49,30	49,30
ARAVAL, S.G.R.	DIPUTACIÓN GENERAL DE ARAGÓN	38,04	38,04
ARCO MEDITERRANEO DE LAS TECNOLOGIAS	INSTITUTO DE LA PEQUEÑA Y MEDIANA INDUSTRIA VALENCIANA	14,29	14,29
ARIES ESTRUCTURAS AEROESPACIALES, S.A.	PARQUES TECNOLOGICOS DE CASTILLA Y LEON, S.A.	15,00	15,00
ARTEIXO TELECOM, S.A.	SODIGA GALICIA, SOCIEDAD DE CAPITAL RIESGO, S.A.	22,00	15,02
ARTESANIA TEXTIL DE GRAZALEMA, S.A.	DIPUTACIÓN PROVINCIAL DE CÁDIZ	0,00	0,00
ASAC COMUNICACIONES, S.L.	SOCIEDAD REGIONAL DE PROMOCION DEL PRINCIPADO DE ASTURIAS, S.A.	37,74	25,80
ASANEFI, AIE	EFICIENCIA ENERGETICA, S.A.	5,00	5,00
ASISTENCIA ALUMINIO INDUSTRIAL, S.A.	SOCIEDAD REGIONAL DE PROMOCION DEL PRINCIPADO DE ASTURIAS, S.A.	37,10	25,36
ASOCIACIÓN MADRID PLATAFORMA LOGISTICA	INSTITUTO MADRILEÑO DE DESARROLLO	10,00	10,00
ASTURGAR	SEDES, S.A.	0,00	0,00
ASTURIANA DE CARNES, S.A.	SOCIEDAD REGIONAL DE PROMOCION DEL PRINCIPADO DE ASTURIAS, S.A.	35,00	23,93
AUDIOVISUAL SPORT, S.L.	TVC MULTIMEDIA, S.L.	20,00	20,00
AUTOPISTAS DE NAVARRA, S.A. (*)	DIPUTACIÓN FORAL DE ALAVA	6,00	6,00
AVALMADRID, S.G.R.	INSTITUTO MADRILEÑO DE DESARROLLO	24,80	24,80
AZKORRIA, S.COOP	MENDIKOI NEKAZARITZA GARAPENERAKO INSTITUTUA, S.A.	0,00	0,00
BAHÍA DE BIZKAIA ELECTRICIDAD, S.L.	ENTE VASCO DE LA ENERGIA	25,00	25,00
BAHÍA DE BIZKAIA GAS, S.L.	ENTE VASCO DE LA ENERGIA	25,00	25,00
BAIROS, S.A.	EMPRESA DE GESTION MEDIAMBIENTAL, S.A.	25,00	25,00
BALNEARIO DE MONDARIZ, S.L.	SODIGA GALICIA, SOCIEDAD DE CAPITAL RIESGO, S.A.	4,70	3,21
BAQUEIRA BERET, S.A.	DEPORTE Y MONTAÑA DE LA COMUNIDAD DE MADRID, S.A. (1)	0,04	0,04
BARCELONA EMPREN, S.A.	AYUNTAMIENTO DE BARCELONA	22,99	22,99
	CONSORCIO DE LA ZONA FRANCA DE BARCELONA (8)	2,86	2,86
		-----	-----
		25,85	25,85

Entidad	Matriz	% Nominal	% Efectivo territorial
BARCELONA TECNOLOGÍA, S.A.	CONSORCIO DE LA ZONA FRANCA DE BARCELONA (8)	36,21	36,21
BARCELONA VENTURES, SGEGR, S.A.	AYUNTAMIENTO DE BARCELONA	22,99	22,99
	INSTITUT CATALÁ DE FINANCES HOLDING, S.A.	22,99	22,99
		-----	-----
		45,98	45,98
BELLCAIRE ENERGIA, AIE	EFICIENCIA ENERGETICA, S.A.	10,00	10,00
BERZIKLATU, S.L.	GARBIKER, S.A.	50,00	50,00
BESANA PORTAL AGRARIO, S.A.	EMPRESA PUBLICA PARA EL DESARROLLO AGRARIO Y PESQUERO DE ANDALUCIA, S.A.	22,51	22,51
BIDEBARRI EMPLEGO ZENTRUA, S.L.	AYUNTAMIENTO DE OÑATE	50,00	50,00
BILBAO 700-III MILENIUM FUNDAZIOA	AYUNTAMIENTO DE BILBAO	23,27	23,27
	METRO BILBAO, S.A. (11)	8,29	8,29
	BILBAO RIA 2000, S.A. (3)	6,13	3,07
		-----	-----
		37,69	34,63
BILBOGÁS, S.A.	AYUNTAMIENTO DE BILBAO	50,00	50,00
BIOASTUR, A.I.E.	COMPAÑÍA PARA LA GESTIÓN DE LOS RESIDUOS SÓLIDOS EN ASTURIAS, S.A. (11)	50,00	50,00
BIOCARBURANTS DE CATALUNYA, S.A.	EFICIENCIA ENERGETICA, S.A.	10,00	10,00
BIOCOMBUSTIBLES DE CASTILLA Y LEÓN, S.A.	ENTE REGIONAL DE LA ENERGIA DE CASTILLA Y LEON	19,99	19,99
BIOCOMBUSTIBLES DE CUENCA, S.A.	AGENCIA DE GESTION DE LA ENERGIA DE CASTILLA-LA MANCHA, S.A.	10,00	5,26
BIOENER,ENERGIA, S.A.	ENTE VASCO DE LA ENERGIA	50,00	50,00
BIOETANOL GALICIA, S.A.	SODIGA GALICIA, SOCIEDAD DE CAPITAL RIESGO, S.A.	10,00	6,83
BIOFRUEX	SOCIEDAD DE FOMENTO INDUSTRIAL DE EXTREMADURA, S.A.	24,48	23,66
BIOGAS GESTION MADRID, S.A.	GESTION Y DESARROLLO DEL MEDIO AMBIENTE DE MADRID, S.A.	40,00	40,00
BIOMASA DEL PIRINEO, S.A.	DIPUTACIÓN GENERAL DE ARAGÓN	10,00	10,00
BIOMASSA DE LES TERRES DE L'EBRE, S.A.	EFICIENCIA ENERGETICA, S.A.	0,00	0,00
BIOMENDI, S.A.	NEKAZAL IKERKETA ETA TEKNOLOGIA, S.A. (1) .	0,00	0,00
BIOMERUELO DE ENERGÍA, S.A	MEDIO AMBIENTE, AGUA, RESIDUOS Y ENERGÍA DE CANTABRIA, S.A.	40,00	40,00
BIONET EUROPA, S.L.	EFICIENCIA ENERGETICA, S.A.	10,00	10,00
BIONOR TRANSFORMACIÓN, S.A.	ENTE VASCO DE LA ENERGIA	13,67	13,67
BIZKAIKO TXINTXOR BERZIKLATEGIA, S.L.	GARBIKER, S.A.	40,00	40,00
BIZKAIKO ZABOR BERZIKLATEGIA, S.L.	GARBIKER, S.A.	40,00	40,00

Entidad	Matriz	% Nominal	% Efectivo territorial
BODEGA CELLER D'ALGARS S.L.	INSTITUTO ARAGONES DE FOMENTO	30,00	30,00
BODEGA PIRINEOS, S.A.	INSTITUTO ARAGONES DE FOMENTO	26,84	26,84
BODEGAS ARAGONESAS, S.A.	INSTITUTO ARAGONES DE FOMENTO	40,09	40,09
BODEGAS INSULARES DE TENERIFE, S.A.	CABILDO INSULAR DE TENERIFE	36,45	36,45
BODEGAS Y VIÑEDOS DEL JALÓN, S.A.	INSTITUTO ARAGONES DE FOMENTO	19,22	19,22
BOLSAS Y MERCADOS ESPAÑOLES. SOCIEDAD HOLDING DEDMERCADOS Y SISTEMAS FINANCIEROS S.A.	FUNDACIÓN DE ESTUDIOS BURSÁTILES Y FINANCIEROS (2)	0,01	0,01
BON ME SEGLE XXI	INSTITUTO DE BIOLOGIA ANIMAL DE BALEARES, S.A. (1) .	33,33	33,33
C.Z. VETERINARIA, S.A.	SODIGA GALICIA, SOCIEDAD DE CAPITAL RIESGO, S.A.	3,68	2,51
CABANYAL 2010, S.A.	INSTITUTO VALENCIANO DE LA VIVIENDA, S.A.	27,50	27,50
CAJA CANTABRIA	FUNDACIÓN CAMPUS DE COMILLAS	42,00	29,22
CANARIAS UNIVERSAL, S.A.	SOCIEDAD CANARIA DE FOMENTO ECONOMICO, S.A.	39,00	39,00
CANTABRA DE COMERCIO EXTERIOR, S.L.	SOCIEDAD PARA EL DESARROLLO REGIONAL DE CANTABRIA, S.A.	14,28	7,28
CANTABRIA CAPITAL, SOCIEDAD GESTORA DE ENTIDADES DE CAPITAL RIESGO, S.A.	DIPUTACIÓN REGIONAL DE CANTABRIA	20,00	20,00
CANTABRIA DE PIENSOS, S.A	SOCIEDAD PARA EL DESARROLLO REGIONAL DE CANTABRIA, S.A.	20,00	10,20
CANTABRIA EXPANSIÓN, FONDO DE CAPITAL RIESGO	SOCIEDAD PARA EL DESARROLLO REGIONAL DE CANTABRIA, S.A.	50,00	25,50
CAPITAL RIESGO DE LA COMUNIDAD DE MADRID, S.A.C.R.	INSTITUTO MADRILEÑO DE DESARROLLO	26,76	26,76
	COMUNIDAD DE MADRID	20,00	20,00
	CENTRO DE TRANSPORTES DE COSLADA, S.A. (1) .	2,16	1,32
		-----	-----
		48,92	48,08
CASTING ROS, S.A.	INSTITUTO ARAGONES DE FOMENTO	8,37	8,37
CATALANA D'INICIATIVES, CRSA	INSTITUTO CATALÁN DE FINANZAS	16,55	16,55
	AYUNTAMIENTO DE BARCELONA	10,45	10,45
		-----	-----
		27,00	27,00
CATALANA DE TELECOMUNICACIONS, SOCIETAT OPERADORA DE XARXES, S.A.	CENTRO DE TELECOMUNICACIONES Y TECNOLOGÍAS DE LA INFORMACIÓN DE LA GENERALITAT DE CATALUÑA	25,00	25,00
CATALANA DE TRACTAMENTS D'OLIS RESIDUALS, S.A.	AGENCIA DE RESIDUS DE CATALUNYA	10,00	10,00
CATALUNYA CARSHARING, S.A.	EFICIENCIA ENERGETICA, S.A.	0,00	0,00
CBM RECURSOS ENERGETICOS, S.A.	ENTE REGIONAL DE LA ENERGIA DE CASTILLA Y LEON	29,00	29,00
CEEI DE VALENCIA	INSTITUTO DE LA PEQUEÑA Y MEDIANA INDUSTRIA VALENCIANA	6,67	6,67

Entidad	Matriz	% Nominal	% Efectivo territorial
CENTRO AGROALIMENTARIO INTEGRADO JEREZ,S.A.	MERCADOS CENTRALES DE ABASTECIMIENTO DE JEREZ, S.A. (8) .	0,00	0,00
CENTRO COMERCIAL LA BRETXA 2000, S.A.	AYUNTAMIENTO DE SAN SEBASTIAN	6,15	6,15
CENTRO DE EMPRESAS RIOTINTO, S.A.	SOCIEDAD PARA LA PROMOCION Y RECONVERSION ECONOMICA DE ANDALUCIA S.A.	21,10	21,10
	DIPUTACIÓN PROVINCIAL DE HUELVA	6,44	6,44
		-----	-----
		27,54	27,54
CENTRO DE PRODUCCIÓN AUDIOVISUAL, S.A.	DIPUTACIÓN GENERAL DE ARAGÓN	18,50	18,50
CENTRO DE TRANSPORTES ADUANA DE BURGOS, S.A. (*)	AYUNTAMIENTO DE BURGOS	18,59	18,59
	DIPUTACIÓN PROVINCIAL DE BURGOS	10,00	10,00
	JUNTA DE CASTILLA Y LEÓN	9,09	9,09
		-----	-----
		37,68	37,68
CENTRO EUROPEO DE EMPRESAS E INNOVACIÓN, S.A	SOCIEDAD PARA LA PROMOCION Y RECONVERSION ECONOMICA DE ANDALUCIA S.A.	46,00	46,00
CENTRO GERONTOLOGICO ABLAÑA, S.A.	SOCIEDAD REGIONAL DE PROMOCION DEL PRINCIPADO DE ASTURIAS, S.A.	10,40	7,11
CENTRO INNOVACIÓN TECNOLOGÍA AGROALIMENTARIA, S.A.	EMPRESA PUBLICA PARA EL DESARROLLO AGRARIO Y PESQUERO DE ANDALUCIA, S.A.	25,00	25,00
CENTROLID S.A.	AYUNTAMIENTO DE VALLADOLID	4,00	4,00
CERAMICA ARCO DE CAPARRA S.A.	SOCIEDAD DE FOMENTO INDUSTRIAL DE EXTREMADURA, S.A.	46,00	44,45
CERÁMICA DEL PRINCIPADO, S.L.	SOCIEDAD REGIONAL DE PROMOCION DEL PRINCIPADO DE ASTURIAS, S.A.	35,00	23,93
CERÁMICA VEEA, S.A.	SODIGA GALICIA, SOCIEDAD DE CAPITAL RIESGO, S.A.	3,09	2,11
CIA ENERGÉTICA VIENTOS DEL ATLÁNTICO	SOCIEDAD PARA EL DESARROLLO ECONOMICO DE CANARIAS, S.A.	0,00	0,00
CIUDAD DE LA COMUNICACION DE VALLADOLID, S.L.	GESTION DE INFRAESTRUCTURAS DE CASTILLA Y LEÓN, S.A.	50,00	50,00
CLAVEGUERAM DE BARCELONA, SA	BARCELONA DE SERVEIS MUNICIPALS, S.A.	0,00	0,00
CLUB FINANCIERO DE VIGO, S.A.	INSTITUTO GALLEGO DE PROMOCION ECONOMICA	0,43	0,43
COGENERACIÓ BEGUDÁ , S.A.	EFICIENCIA ENERGETICA, S.A.	10,00	10,00
COGENERACIÓ DEL PLA, S.A.	EFICIENCIA ENERGETICA, S.A.	10,00	10,00
COGENERACIÓ J. VILASECA, AIE	EFICIENCIA ENERGETICA, S.A.	10,00	10,00
COGENERACIÓ PRAT, S.A.	EFICIENCIA ENERGETICA, S.A.	10,00	10,00
COGENERACIÓN BERGARA, A.I.E.	CENTRO PARA EL AHORRO Y DESARROLLO ENERGETICO Y MINERO, S.A.	25,00	25,00
COGENERACIÓN DE HOSGTALRICH, AIE	EFICIENCIA ENERGETICA, S.A.	8,50	8,50
COGENERACIÓN ETXEZARRETA, A.I.E.	CENTRO PARA EL AHORRO Y DESARROLLO ENERGETICO Y MINERO, S.A.	45,00	45,00
COGENERACIÓN GALGO, A.I.E.	CENTRO PARA EL AHORRO Y DESARROLLO ENERGETICO Y MINERO, S.A.	35,00	35,00

Entidad	Matriz	% Nominal	% Efectivo territorial
COGENERACIÓN GALTZARABURU, A.I.E.	CENTRO PARA EL AHORRO Y DESARROLLO ENERGETICO Y MINERO, S.A.	10,00	10,00
COGENERACIÓN LIPSA, S.L.	EFICIENCIA ENERGETICA, S.A.	10,00	10,00
COGENERACIÓN MARTIARTU, A.I.E.	CENTRO PARA EL AHORRO Y DESARROLLO ENERGETICO Y MINERO, S.A.	15,00	15,00
COGENERACIÓN SERANTES, A.I.E.	CENTRO PARA EL AHORRO Y DESARROLLO ENERGETICO Y MINERO, S.A.	30,00	30,00
COGENERACION TOLOSANA, A.I.E.	CENTRO PARA EL AHORRO Y DESARROLLO ENERGETICO Y MINERO, S.A.	10,00	10,00
COGENERACIÓN ZORROZA, A.I.E.	CENTRO PARA EL AHORRO Y DESARROLLO ENERGETICO Y MINERO, S.A.	10,00	10,00
COLASEM, AIE	EFICIENCIA ENERGETICA, S.A.	10,00	10,00
COLL CARDÚS GAS, S.L.	EFICIENCIA ENERGETICA, S.A.	10,00	10,00
COLOMER COGENERACIÓ, AIE	EFICIENCIA ENERGETICA, S.A.	10,00	10,00
COMBUSTIBLES ECOLOGICS CATALANS, S.A.	EFICIENCIA ENERGETICA, S.A.	25,00	25,00
COMFORSA	SOCIEDAD PARA EL DESARROLLO REGIONAL DE CANTABRIA, S.A.	2,10	1,07
COMPAÑIA DE AGUAS DE SABADELL, SA	AYUNTAMIENTO DE SABADELL	23,64	23,64
COMPAÑIA DEL TRANVIA ELECTRICO DE AVILES, S.A.	AYUNTAMIENTO DE AVILÉS	12,28	12,28
COMPASS INGENIERÍA Y SISTEMAS, S.A.	CONSORCIO CENTRE INTERNACIONAL DE MÈTODES NUMÈRICS EN ENGINYERIA	30,00	30,00
COMUNICACIÓN E INFORMACIÓN AL CIUDADANO DE NAVARRA, S.L.	TRABAJOS CATASTRALES, S.A.	50,00	50,00
COMUNIDAD DE BIENES PUERTA DE OVIEDO	SEDES, S.A.	50,00	26,84
CONSERVAS DEL ARBA, S.A.	SAVIA CAPITAL INVERSIÓN SOCIEDAD ANÓNIMA UNIPERSONAL	38,92	38,92
CONSORCIO AGROPECUARIO PROVINCIAL	DIPUTACIÓN PROVINCIAL DE SEGOVIA	50,00	50,00
CONSORCIO FERIA AGROGANADERA VALLE DE LOS PEDROCHES	AYUNTAMIENTO DE POZOBLANCO	50,00	50,00
CONSORCIO FERIA DEL OLIVO DE MONTORO	AYUNTAMIENTO DE MONTORO	50,00	50,00
CONSORCIO FERIAS DE PUENTE GENIL	AYUNTAMIENTO DE PUENTE GENIL	50,00	50,00
CONSORCIO GESTIÓN VARIANTE FERROVIARIA DE BURGOS	AYUNTAMIENTO DE BURGOS	50,00	50,00
CONSORCIO PALENCIA SOCIAL DESARROLLO LOCAL DE PALENCIA	AYUNTAMIENTO DE PALENCIA	20,00	20,00
CONSORCIO PLATAFORMA POR LA SUPERVIVENCIA DE LA CUENCA DEL GUADALQUIVIR	DIPUTACIÓN PROVINCIAL DE SEVILLA	9,10	9,10
	DIPUTACIÓN PROVINCIAL DE CORDOBA	9,10	9,10
	DIPUTACIÓN PROVINCIAL DE GRANADA	9,10	9,10
	DIPUTACIÓN PROVINCIAL DE JAEN	9,10	9,10
		-----	-----
		36,40	36,40
CONSORCIO SOLIDARIDAD PROVINCIA DE GRANADA	DIPUTACIÓN PROVINCIAL DE GRANADA	50,00	50,00

Entidad	Matriz	% Nominal	% Efectivo territorial
CONSORCIO TURISME DE BARCELONA	AYUNTAMIENTO DE BARCELONA	33,34	33,34
CONSORCIO VIA VERDE DEL VALLE DEL ERESMA	AYUNTAMIENTO DE SEGOVIA	50,00	50,00
CONSTRUCCIONES FERROVIARIAS CAF	SANTANA MOTOR, S.A.	33,00	33,00
CONSTRUCCIONES MECÁNICAS URUEÑA, S.A.	SOCIEDAD REGIONAL DE PROMOCION DEL PRINCIPADO DE ASTURIAS, S.A.	28,44	19,44
COPERO SOLAR HUERTA CINCO, .S.A	EMPRESA MUNICIPAL DE ABASTECIMIENTO Y SANEAMIENTO DE AGUAS DE SEVILLA, S.A.	50,00	50,00
COPERO SOLAR HUERTA CUATRO, .S.A	EMPRESA MUNICIPAL DE ABASTECIMIENTO Y SANEAMIENTO DE AGUAS DE SEVILLA, S.A.	50,00	50,00
COPERO SOLAR HUERTA DOS, .S.A	EMPRESA MUNICIPAL DE ABASTECIMIENTO Y SANEAMIENTO DE AGUAS DE SEVILLA, S.A.	50,00	50,00
COPERO SOLAR HUERTA OCHO, .S.A	EMPRESA MUNICIPAL DE ABASTECIMIENTO Y SANEAMIENTO DE AGUAS DE SEVILLA, S.A.	50,00	50,00
COPERO SOLAR HUERTA SEIS, .S.A	EMPRESA MUNICIPAL DE ABASTECIMIENTO Y SANEAMIENTO DE AGUAS DE SEVILLA, S.A.	50,00	50,00
COPERO SOLAR HUERTA SIETE, .S.A	EMPRESA MUNICIPAL DE ABASTECIMIENTO Y SANEAMIENTO DE AGUAS DE SEVILLA, S.A.	50,00	50,00
COPERO SOLAR HUERTA TRES, .S.A	EMPRESA MUNICIPAL DE ABASTECIMIENTO Y SANEAMIENTO DE AGUAS DE SEVILLA, S.A.	50,00	50,00
COPERO SOLAR HUERTA UNO, .S.A	EMPRESA MUNICIPAL DE ABASTECIMIENTO Y SANEAMIENTO DE AGUAS DE SEVILLA, S.A.	50,00	50,00
CORELCAT, AIE	EFICIENCIA ENERGETICA, S.A.	10,00	10,00
CORPORACIÓN GADITANA DE FOMENTO, S.A.	SOCIEDAD PARA LA PROMOCION Y RECONVERSION ECONOMICA DE ANDALUCIA S.A.	6,25	6,25
CORPORACION INDUSTRIAL CORDOBA ESTE, S.A	DIPUTACIÓN PROVINCIAL DE CORDOBA	23,33	23,33
COVISLAN, S.L.	EFICIENCIA ENERGETICA, S.A.	10,00	10,00
CRADY ELÉCTRICA, S.A.	SOCIEDAD REGIONAL DE PROMOCION DEL PRINCIPADO DE ASTURIAS, S.A.	25,00	17,09
CREDIAVAL, S.G.R.	DIPUTACIÓN PROVINCIAL DE CORDOBA	3,02	3,02
	DIPUTACIÓN PROVINCIAL DE MALAGA	0,00	0,00
		-----	-----
		3,02	3,02
CROMASA IDENTIFICACIÓN ELECTRÓNICA, S.A.	SOCIEDAD DE DESARROLLO DE NAVARRA, S.A.	26,84	21,47
CTC CONSTRUCCIONES, S.A.	SOCIEDAD DE DESARROLLO DE NAVARRA, S.A.	19,97	15,98
DELFIN TUBES, S.A.	SOCIEDAD REGIONAL DE PROMOCION DEL PRINCIPADO DE ASTURIAS, S.A.	12,00	8,20
DELTOR GREEN, S.L.	NAVARRA DE FINANCIACION Y CONTROL, S.A.	38,89	38,89
DENPLAX, S.A.	EMPRESA DE GESTION MEDIAMBIENTAL, S.A.	35,00	35,00
DEPORTIVA EIBAR, S.A.	AYUNTAMIENTO DE EIBAR	1,00	1,00
DEPÓSITO ADUANERO VALL D'ALBAIDA	GENERALITAT VALENCIANA	40,00	40,00
DEPURIAGUA DEP. AIGÜES, S.L.	ECO-EQUIP, S.A.M.	25,00	25,00
DESARROLLO AGRÍCOLA Y SOCIAL DE ARAGÓN	DIPUTACIÓN GENERAL DE ARAGÓN	25,00	25,00
DESARROLLO DE INICIATIVAS TURÍSTICAS DEL MATARRAÑA, S.A.	INSTITUTO ARAGONES DE FOMENTO	50,00	50,00

Entidad	Matriz	% Nominal	% Efectivo territorial
DESARROLLOS EOLICOS DE CANARIAS, S.A.	INSTITUTO TECNOLOGICO DE CANARIAS, S.A.	10,50	10,50
DESARROLLOS EÓLICOS RABOSERA, S.A.U.	DIPUTACIÓN GENERAL DE ARAGÓN	4,92	4,92
DESARROLLOS TÉCNICOS DEL SUR, S.A.	SOCIEDAD DE FOMENTO INDUSTRIAL DE EXTREMADURA, S.A.	40,00	38,66
DESARROLLOS URBANOS PARA VIVIENDAS PROTEGIDAS S.L.	INSTITUTO VALENCIANO DE LA VIVIENDA, S.A.	49,00	49,00
DESARROLLOS VIVIRZARAGOZA, S.A.	SOCIEDAD MUNICIPAL DE REHABILITACION URBANA Y PROMOCION DE LA EDIFICACION DE ZARAGOZA, S.L.	50,00	50,00
DIGNA BIOTECH, S.L.	SOCIEDAD DE DESARROLLO DE NAVARRA, S.A.	8,00	6,40
DISTRICLIMA, S.A.	TRATAMIENTO Y ELIMINACION DE RESIDUOS, S.A. (7)	20,00	20,00
	EFICIENCIA ENERGETICA, S.A.	0,00	0,00
		-----	-----
		20,00	20,00
DRENAMED S.A.	SOCIEDAD DE FOMENTO INDUSTRIAL DE EXTREMADURA, S.A.	49,00	47,35
DROIBAN ENERGIA, AIE	EFICIENCIA ENERGETICA, S.A.	10,00	10,00
ECO3 MULTIMEDIA S.A.	FUNDACIÓN DE ESTUDIOS BURSÁTILES Y FINANCIEROS (2)	35,00	19,67
ECOBARCIAL, S.A.	ENERGÍA DE CASTILLA Y LEÓN, S.A.	51,00	5,10
	INSTITUTO TECNOLÓGICO AGRARIO DE CASTILLA Y LEÓN	4,94	4,94
		-----	-----
		55,94	10,04
ECOCITIES INICIATIVAS ESTRATÉGICAS, S.L.	NATURAL CLIMATE SYSTEMS, S.A. (2)	11,77	7,03
ECOCIUDADES DE NAVARRA, S.A.	NATURAL CLIMATE SYSTEMS, S.A. (2)	40,00	23,88
ECOENERGIA DE CAN MATA, AIE	EFICIENCIA ENERGETICA, S.A.	5,00	5,00
ECOENERGÍA NAVARRA, S.L.	SOCIEDAD DE DESARROLLO DE NAVARRA, S.A.	44,23	35,38
ECOENERGÍA SISTEMAS ALTERNATIVOS, S.L.	SOCIEDAD DE DESARROLLO DE NAVARRA, S.A.	45,00	36,00
ECOHORTÍCOLA, S.L.	EMPRESA PUBLICA PARA EL DESARROLLO AGRARIO Y PESQUERO DE ANDALUCIA, S.A.	16,66	16,66
ECOPARC DE BARCELONA, S.A.	TRATAMIENTO Y ELIMINACION DE RESIDUOS, S.A. (7)	20,00	20,00
ECOPARC DEL BESOS, S.A.	TRATAMIENTO Y ELIMINACION DE RESIDUOS, S.A. (7)	5,00	5,00
ECOPARC DEL MEDITERRANI, S.A.	TRATAMIENTO Y ELIMINACION DE RESIDUOS, S.A. (7)	20,00	20,00
EDITORIAL AFORTUNADAS, S.A.	SOCIEDAD PARA EL DESARROLLO ECONOMICO DE CANARIAS, S.A.	44,98	31,17
EDITORIAL LOSADA, S.L.	SOCIEDAD REGIONAL DE PROMOCION DEL PRINCIPADO DE ASTURIAS, S.A.	40,00	27,34
EINSA PRINT INTERNACIONAL, S.A.	SODIGA GALICIA, SOCIEDAD DE CAPITAL RIESGO, S.A.	3,58	2,44
EL TERRI TRACTAMENT TERMIC EFICIENT , S.A.	SANEJAMENT ENERGÍA, S.A.	20,00	20,00

Entidad	Matriz	% Nominal	% Efectivo territorial
ELECDEY TARAZONA, S.A.	DIPUTACIÓN GENERAL DE ARAGÓN	5,00	5,00
ELÈCTRICA D'ALCARRÀS, AIE	EFICIENCIA ENERGETICA, S.A.	10,00	10,00
ELECTRONICA EXTREMEÑA S.A.	SOCIEDAD DE FOMENTO INDUSTRIAL DE EXTREMADURA, S.A.	40,50	39,14
ELKANO XXI-FONDO CAPITAL RIESGO	SOCIEDAD PARA LA PROMOCION Y RECONVERSION INDUSTRIAL, S.A.	21,90	21,47
ELKARGI, S.G.R.	COMUNIDAD AUTÓNOMA DE EUSKADI	0,06	0,06
EMERGE INGENIERÍA, S.L.	SOCIEDAD PARA LA PROMOCION Y RECONVERSION ECONOMICA DE ANDALUCIA S.A.	19,00	19,00
EMPRESA MIXTA DE SERVICIOS MUNICIPALES DE EL EJIDO, S.A.	AYUNTAMIENTO DE EL EJIDO	30,00	30,00
EMPRESA MIXTA DE TRÁFICO DE GIJÓN, S.A.	AYUNTAMIENTO DE GIJÓN	40,00	40,00
EMPRESA MIXTA VALENCIANA DE AGUAS, S.A.	AYUNTAMIENTO DE VALENCIA	20,00	20,00
ENERGÈTICA DE ROSSELLÓ, AIE	EFICIENCIA ENERGETICA, S.A.	10,00	10,00
ENERGÍA DE CASTILLA Y LEÓN, S.A.	ENTE REGIONAL DE LA ENERGIA DE CASTILLA Y LEON	10,00	10,00
ENERGIA I VENT, S.A.	EFICIENCIA ENERGETICA, S.A.	10,00	10,00
ENERGIAS AMBIENTALES DE SOMOZAS, S.A.	INSTITUTO ENERGÉTICO DE GALICIA	3,00	3,00
ENERGÍAS DE LA MANCHA, S.A.	AGENCIA DE GESTION DE LA ENERGIA DE CASTILLA-LA MANCHA, S.A.	24,00	12,63
ENERGÍAS ESPECIALES DE BIERZO, S.A.	ENTE REGIONAL DE LA ENERGIA DE CASTILLA Y LEON	3,00	3,00
ENERGIAS ESPECIALES DE CARBÓN, S.A.	INSTITUTO ENERGÉTICO DE GALICIA	3,00	3,00
ENERGIAS RENOVABLES REGION DE MURCIA	INSTITUTO DE FOMENTO DE LA REGION DE MURCIA	0,11	0,11
ENERVENT, S.A.	EFICIENCIA ENERGETICA, S.A.	10,00	10,00
ENPROLIM, S.L.	SOCIEDAD DE FOMENTO INDUSTRIAL DE EXTREMADURA, S.A.	48,88	47,24
ENSAFECA HOLDING EMPRESARIAL	INVERCOVA II-FONDO DE INVERSIÓN DE CAPITAL RIESGO	0,03	0,02
	INVERCOVA I-FONDO DE INVERSIÓN DE CAPITAL RIESGO	0,01	0,01
		-----	-----
		0,04	0,03
ENTABAN BIOCOMBUSTIBLES DEL PIRINEO, S.A.	DIPUTACIÓN GENERAL DE ARAGÓN	7,00	7,00
EÓLICA CABEZO DE SAN ROQUE, S.A.	DIPUTACIÓN GENERAL DE ARAGÓN	49,99	49,99
EÓLICA CAMPO DE BORJA	DIPUTACIÓN GENERAL DE ARAGÓN	43,13	43,13
EÓLICA VALLE DEL EBRO, S.A.	DIPUTACIÓN GENERAL DE ARAGÓN	1,22	1,22
EOLICAS DE EUSKADI	ENTE VASCO DE LA ENERGIA	50,00	50,00
EÓLICOS DE TIRAJANA, A.I.E.	INSTITUTO TECNOLOGICO DE CANARIAS, S.A.	40,00	40,00
EOS PAX II A, S.L.	INSTITUTO ENERGÉTICO DE GALICIA	6,00	6,00

Entidad	Matriz	% Nominal	% Efectivo territorial
EPSILON 5, S.A.	SOCIEDAD DE DESARROLLO DE NAVARRA, S.A.	16,66	13,33
ERFEI, AIE	EFICIENCIA ENERGETICA, S.A.	3,00	3,00
ESCOLMO, S.L.	ABEREKIN, S.A.(1)	16,66	9,75
ESPLET SAT 9453	SERVICIOS DE MEJORA AGRARIA, S.A.	17,10	17,10
ESTACIÓN CENTRAL DE AUTOBUSES, S.A.	DIPUTACIÓN GENERAL DE ARAGÓN	15,00	15,00
ESTACION DE LINEAS REGULARES,S.A.	DIPUTACIÓN REGIONAL DE CANTABRIA	42,86	42,86
EUCALIPTO DE PONTEVEDRA, S.A.	SODIGA GALICIA, SOCIEDAD DE CAPITAL RIESGO, S.A.	17,64	12,04
EUROATOMIZADO, S.A	INVERCOVA I-FONDO DE INVERSIÓN DE CAPITAL RIESGO	12,26	8,43
	INVERCOVA II-FONDO DE INVERSIÓN DE CAPITAL RIESGO	10,42	7,66
		-----	-----
		22,68	16,09
EUROESPES, S.A.	SODIGA GALICIA, SOCIEDAD DE CAPITAL RIESGO, S.A.	4,50	3,07
EUROHUECO COGENERACIÓ, AIE	EFICIENCIA ENERGETICA, S.A.	10,00	10,00
EUSKALTEL, S.A.	RADIO TELEVISION VASCA	5,00	5,00
	ENTE VASCO DE LA ENERGIA	2,00	2,00
		-----	-----
		7,00	7,00
EXPLOTACIONES EÓLICAS DE ESCUCHA, S.A.	AYUNTAMIENTO DE ESCUCHA	16,40	16,40
	DIPUTACIÓN PROVINCIAL DE TERUEL	5,00	5,00
	DIPUTACIÓN GENERAL DE ARAGÓN	4,00	4,00
		-----	-----
		25,40	25,40
EXPLOTACIONES EÓLICAS EL PUERTO, S.A.	DIPUTACIÓN GENERAL DE ARAGÓN	5,00	5,00
EXPLOTACIONES EÓLICAS SASO PLANO, S.A.	DIPUTACIÓN GENERAL DE ARAGÓN	10,00	10,00
EXPLOTACIONES EÓLICAS SIERRA COSTERA, S.A.	DIPUTACIÓN GENERAL DE ARAGÓN	5,00	5,00
EXPLOTACIONES EÓLICAS SIERRA LA VIRGEN, S.A.	DIPUTACIÓN GENERAL DE ARAGÓN	10,00	10,00
EXTREMADURA 2000 DE TRANSFORMADOS METALICOS	SOCIEDAD DE FOMENTO INDUSTRIAL DE EXTREMADURA, S.A.	40,00	38,66
EXTREMADURA TORRE PET, S.L.	SOCIEDAD DE FOMENTO INDUSTRIAL DE EXTREMADURA, S.A.	49,00	47,35
EXTRUSIÓN DE RESINAS, S.A.	SOCIEDAD REGIONAL DE PROMOCION DEL PRINCIPADO DE ASTURIAS, S.A.	8,54	5,84
FC PHERMEZCUTISCHE GRUPPE, S.L.	SOCIEDAD DE DESARROLLO DE NAVARRA, S.A.	42,00	33,60
FEDERACIÓN DE ORGANISMOS DE RADIO Y TELEVISIÓN AUTONÓMICOS	ENTE PUBLICO RADIO TELEVISION VALENCIANA	12,01	12,01

Entidad	Matriz	% Nominal	% Efectivo territorial
	RADIOTELEVISIÓN GALICIA S.A	9,90	9,90
	COMPAÑIA DE RADIO-TELEVISION DE GALICIA	9,90	9,90
	ENTE PÚBLICO DE RADIO-TELEVISION DE CASTILLA-LA MANCHA	7,25	7,25
	EMPRESA PUBLICA DE LA RADIO Y TELEVISION DE ANDALUCIA	0,00	0,00
		-----	-----
		39,06	39,06
FELGUERA RAIL, S.A.	SOCIEDAD PARA EL DESARROLLO DE LA COMARCAS MINERAS, S.A. (2)	22,50	7,69
FERIAS JAEN S.A.	AYUNTAMIENTO DE LINARES	0,00	0,00
FIBRACOLOR, S.A.	EMPRESA DE PROMOCIO I LOCALITZACIO INDUSTRIAL DE CATALUNYA, S.A.	25,17	25,17
FIBRAREL, AIE	EFICIENCIA ENERGETICA, S.A.	5,00	5,00
FIDEISA, S.L.	SOCIEDAD PARA EL DESARROLLO REGIONAL DE CANTABRIA, S.A.	25,00	12,75
FILMAX ENTERTAINMENT, S.A.	SODIGA GALICIA, SOCIEDAD DE CAPITAL RIESGO, S.A.	9,04	6,17
FINAVES, SCR	SOCIEDAD DE DESARROLLO DE NAVARRA, S.A.	10,00	8,00
FIRAVI, S.L.	AYUNTAMIENTO DE VILAFRANCA DEL PENEDÈS	29,00	29,00
FISLATINO,S.L	INSTITUTO TECNOLOGICO DE CANARIAS, S.A.	4,17	4,17
FOMENTO DE ENERGÍAS RENOVABLES DE ALAVA, S.A.	ENTE VASCO DE LA ENERGIA	25,00	25,00
FOMENTO DE INICIATIVAS CORDOBESAS, SOCIEDAD DE CAPITAL RIESGO, S.A.	AYUNTAMIENTO DE CÓRDOBA	12,86	12,86
	DIPUTACIÓN PROVINCIAL DE CORDOBA	12,10	12,10
		-----	-----
		24,96	24,96
FOMPEDRAZA COGENERACIÓN, S.L.	ENTE REGIONAL DE LA ENERGIA DE CASTILLA Y LEON	10,00	10,00
FONDO DE DESARROLLO TURÍSTICO, S.A.	SOCIEDAD DE DESARROLLO DE NAVARRA, S.A.	21,76	17,41
FORO EUROPEO, S.L.	SOCIEDAD DE DESARROLLO DE NAVARRA, S.A.	15,00	12,00
FRANCE TELECOM OPERADORES DE TELECOMUNICACIONES, S.A.	SOCIEDAD DE DESARROLLO DE NAVARRA, S.A.	0,01	0,01
FRINOVA, S.A.	SODIGA GALICIA, SOCIEDAD DE CAPITAL RIESGO, S.A.	9,64	6,58
FRIOVIVO, SA	SOCIEDAD PARA EL DESARROLLO DE LA COMARCAS MINERAS, S.A. (2)	19,35	6,61
	SOCIEDAD REGIONAL DE PROMOCION DEL PRINCIPADO DE ASTURIAS, S.A.	17,42	11,91
		-----	-----
		36,77	18,52
FRUITA BONA SAT 9198	SERVICIOS DE MEJORA AGRARIA, S.A.	37,32	37,32
FRULACTEA CAVAL, S.A.	SOCIEDAD DE FOMENTO INDUSTRIAL DE EXTREMADURA, S.A.	48,96	47,31

Entidad	Matriz	% Nominal	% Efectivo territorial
FRUTAS Y CONSERVAS DEL PIRINEO ARAGONÉS, S.A.	SAVIA CAPITAL INVERSIÓN SOCIEDAD ANÓNIMA UNIPERSONAL	33,33	33,33
FUNDICIONES DE VERA, S.A.	NAVARRA DE FINANCIACION Y CONTROL, S.A.	49,00	49,00
FUNERARIES DE CATALUNYA, S.A.	SERVICIOS FUNERARIOS DE BARCELONA, S.A.	8,74	4,46
GALILEO, INGENIERÍA Y SERVICIOS, S.A.	TRABAJOS CATASTRALES, S.A.	30,00	30,00
GALVANIZADOS EXTREMADURA, S.A.	SOCIEDAD DE FOMENTO INDUSTRIAL DE EXTREMADURA, S.A.	49,00	47,35
GAROFERICA, S.A.	EFICIENCIA ENERGETICA, S.A.	10,00	10,00
GAS ARAGÓN, S.A.	DIPUTACIÓN GENERAL DE ARAGÓN	1,08	1,08
GAS NATURAL CANTABRIA, S.A.	SOCIEDAD PARA EL DESARROLLO REGIONAL DE CANTABRIA, S.A.	9,00	4,59
GAS NATURAL DE ÁLAVA	DIPUTACIÓN FORAL DE ALAVA	20,00	20,00
	AYUNTAMIENTO DE VITORIA	20,00	20,00
		-----	-----
		40,00	40,00
GAS NATURAL LA CORUÑA, S.A.	AYUNTAMIENTO DE LA CORUÑA	9,00	9,00
GAS NAVARRA, S.A.	SOCIEDAD DE DESARROLLO DE NAVARRA, S.A.	10,00	8,00
GAS RIOJA S.A.	AGENCIA DE DESARROLLO ECONOMICO DE LA RIOJA	11,17	11,17
	AYUNTAMIENTO DE LOGROÑO	1,33	1,33
		-----	-----
		12,50	12,50
GAT EXTREMADURA, S.A.	SOCIEDAD DE FOMENTO INDUSTRIAL DE EXTREMADURA, S.A.	39,00	37,69
GEA TRABAJOS DE CONSULTARÍA, S.L	TRABAJOS CATASTRALES, S.A.	50,00	50,00
GECOP MEDIOAMBIENTE A.I.E.	RESIDUOS INDUSTRIALES DE LA MADERA Y AFINES, S.A.	50,00	47,28
GENERAL DE BIOCARBURANTES, S.A.	SOCIEDAD PARA EL DESARROLLO REGIONAL DE CANTABRIA, S.A.	10,00	5,10
GENERÁVILA, S.A.	AYUNTAMIENTO DE AVILA	36,00	36,00
	DIPUTACIÓN PROVINCIAL DE AVILA	10,00	10,00
		-----	-----
		46,00	46,00
GENEROS DE PUNTO MONTOTO, S.A.	SODIGA GALICIA, SOCIEDAD DE CAPITAL RIESGO, S.A.	10,00	6,83
GESTIÓ DE CEMENTERIS DE TARRAGONA, S.L.	SERVEIS FÚNEBRES MUNICIPALS DE TARRAGONA, S.A.	50,00	25,50
GESTIÓ INTEGRAL D'AIGUES DE CATALUNYA, A.I.E.	AGUAS DE MANRESA, S.A.	16,66	16,66
GESTIÓN DE CENTRALES DE AÑARBE, S.A.	ENTE VASCO DE LA ENERGIA	30,00	30,00
GESTIÓN INTEGRAL DE SUMINISTROS LTDA	INTERAMERICANA DE AGUAS Y DE SERVICIOS, S.A.	45,30	35,33

Entidad	Matriz	% Nominal	% Efectivo territorial
GESTION MEDIOAMBIENTAL DE TORRELAVEGA S.A.	AYUNTAMIENTO DE TORRELAVEGA	40,00	40,00
GESTIÓN MIXTA DE VIVIENDAS SOCIALES ALBORAYA,S.L.	INSTITUTO VALENCIANO DE LA VIVIENDA, S.A.	40,00	40,00
GESTORA DE RUNES DE LA CONSTRUCCIÓN, S.A.	AGENCIA DE RESIDUS DE CATALUNYA	45,00	45,00
GESTORA DE RUNES DEL VALLÈS OCCIDENTAL, S.A.	ECO-EQUIP, S.A.M.	36,00	36,00
GESTORA METROPOLITANA DE RUNES, S.A.	TRATAMIENTO Y ELIMINACION DE RESIDUOS, S.A. (7)	45,00	45,00
GETMAPPING ESPAÑA, S.L.	TRABAJOS CATASTRALES, S.A.	12,61	12,61
GFB DE CANTABRIA, S.A.	SOCIEDAD PARA EL DESARROLLO REGIONAL DE CANTABRIA, S.A.	30,00	15,30
GLORIAS PARKING, S.A.	GLORIAS DIAGONAL, S.A. (11)	50,00	45,00
GRÁFICAS EUJOA, S.A.	SOCIEDAD REGIONAL DE PROMOCION DEL PRINCIPADO DE ASTURIAS, S.A.	12,51	8,55
	SOCIEDAD PARA EL DESAROLLO DE LA COMARCAS MINERAS, S.A. (2)	12,50	4,27
		-----	-----
		25,01	12,82
GRANDES VINOS Y VIÑEDOS, S.A.	INSTITUTO ARAGONES DE FOMENTO	21,94	21,94
GRANIMONDI, S.A.	SODIGA GALICIA, SOCIEDAD DE CAPITAL RIESGO, S.A.	40,80	27,85
GRANOLLERS TRACTAMENT TERMIC EFICIENT , S.A.	SANEJAMENT ENERGÍA, S.A.	20,00	20,00
GRUPO COPO DE INVERSIONES, S.A.	SODIGA GALICIA, SOCIEDAD DE CAPITAL RIESGO, S.A.	7,61	5,19
GRUPO DE AUTOCARES MONBUS, S.L.	SODIGA GALICIA, SOCIEDAD DE CAPITAL RIESGO, S.A.	10,31	7,04
GRUPO EL GALLEGO-TINEO, S.L.	SOCIEDAD REGIONAL DE PROMOCION DEL PRINCIPADO DE ASTURIAS, S.A.	30,66	20,96
GRUPO EMPRESARIAL ALCOR,S.L.	SOCIEDAD DE CAPITAL DESARROLLO DE EUSKADI, S.A. (1) .	17,46	17,46
GRUPO S 21 SEC GESTIÓN, S.A.	NAVARRA DE GESTIÓN PARA LA ADMINISTRACIÓN, S.A.	20,00	20,00
GSB GALFOR, S.A.	SODIGA GALICIA, SOCIEDAD DE CAPITAL RIESGO, S.A.	7,16	4,89
GSS LINE, S.L.	CANAL DE ISABEL II	20,00	20,00
GSS VENTURE, S.L.	CANAL DE ISABEL II	25,00	25,00
GUROKELA, S.L.	COMUNIDAD AUTÓNOMA DE EUSKADI	23,81	23,81
HERMANOS CABEZA DE NOREÑA, S.A.	SOCIEDAD REGIONAL DE PROMOCION DEL PRINCIPADO DE ASTURIAS, S.A.	24,34	16,64
HERRERA ESTRUCTURAS Y CONSTRUCCIONES INDUSTRIALES, S.A.	SOCIEDAD DE FOMENTO INDUSTRIAL DE EXTREMADURA, S.A.	49,00	47,35
HIDROASTUR, S.A.	SOCIEDAD REGIONAL DE PROMOCION DEL PRINCIPADO DE ASTURIAS, S.A.	25,00	17,09
HIDROSER, SERVICIOS INTEGRALES DEL AGUA, S.A.	CANAL DE ISABEL II	50,00	50,00
HILADOS Y TEJIDOS MALAGUEÑOS, S.A.	EMPRESA MUNICIPAL DE INICIATIVAS Y ACTIVIDADES EMPRESARIALES DE MALAGA, S.A.	0,00	0,00
HISPANO LUSA CIA TEC. DE EDIFICACIÓN, S.A.	SODIGA GALICIA, SOCIEDAD DE CAPITAL RIESGO, S.A.	3,02	2,06

Entidad	Matriz	% Nominal	% Efectivo territorial
HORIZONTE CASTELLÓN 3000 S.L.	INSTITUTO VALENCIANO DE LA VIVIENDA, S.A.	49,00	49,00
HOTEL ACUALANGE II S.L.	SOCIEDAD DE FOMENTO INDUSTRIAL DE EXTREMADURA, S.A.	49,00	47,35
HOTEL PALACIO DE FERRERA, S.A.	SOCIEDAD REGIONAL DE PROMOCION DEL PRINCIPADO DE ASTURIAS, S.A.	15,70	10,73
IBERAVAL, S.G.R.	AGENCIA DE INVERSIONES Y SERVICIOS DE CASTILLA Y LEÓN	26,68	26,68
	VARIAS DIPUTACIONES CASTILLA-LEÓN	5,48	5,48
	DIPUTACIÓN PROVINCIAL DE PALENCIA	0,84	0,84
	DIPUTACIÓN PROVINCIAL DE SEGOVIA	0,67	0,67
	DIPUTACIÓN PROVINCIAL DE SORIA	0,67	0,67
	DIPUTACIÓN PROVINCIAL DE ZAMORA	0,67	0,67
	DIPUTACIÓN PROVINCIAL DE AVILA	0,67	0,67
	DIPUTACIÓN PROVINCIAL DE LEÓN	0,58	0,58
	DIPUTACIÓN PROVINCIAL DE VALLADOLID	0,54	0,54
	DIPUTACIÓN PROVINCIAL DE BURGOS	0,54	0,54
	DIPUTACIÓN PROVINCIAL DE SALAMANCA	0,33	0,33
		-----	-----
		37,67	37,67
IBERHIPAC, S.A.	SOCIEDAD DE FOMENTO INDUSTRIAL DE EXTREMADURA, S.A.	49,00	47,35
IDEA .S.A.	FUNDACIÓN ANDALUZA PARA LA INTEGRACIÓN SOCIAL DEL ENFERMO MENTAL	46,97	46,97
IDIFAMA DESARROLLO FARMACEÚTICO, S.L.	SOCIEDAD DE DESARROLLO DE NAVARRA, S.A.	23,77	19,02
INDUSTRIA TRANSFORMADORA EXTREMEÑA DEL SUR S.L.	SOCIEDAD DE FOMENTO INDUSTRIAL DE EXTREMADURA, S.A.	21,32	20,60
INDUSTRIAL BLANSOL,S.A	SOCIEDAD PARA EL DESARROLLO REGIONAL DE CANTABRIA, S.A.	5,00	2,55
INDUSTRIAS GRANDERROBLE, S.A.	SOCIEDAD REGIONAL DE PROMOCION DEL PRINCIPADO DE ASTURIAS, S.A.	34,21	23,39
INDUSTRIAS SAVIDAI, S.L.	SOCIEDAD DE DESARROLLO DE NAVARRA, S.A.	45,00	36,00
INGENIA, INGENIERÍA AERONÁUTICA, A.I.E.	CONSORCIO CENTRE INTERNACIONAL DE MÉTODES NUMÉRICOS EN INGENIERIA	6,25	6,25
INGENIERÍA DOMÓTICA, S.L.	SOCIEDAD DE DESARROLLO DE NAVARRA, S.A.	33,16	26,53
INGENIERÍA Y DISEÑO EUROPEO, S.A.	SOCIEDAD REGIONAL DE PROMOCION DEL PRINCIPADO DE ASTURIAS, S.A.	6,06	4,14
INGENIERÍA Y TÉCNICAS DE CALIDAD, S.L.	VERIFICACIONES INDUSTRIALES DE ANDALUCIA, S.A.	37,85	37,85
INICIATIVAS ECONÓMICAS DE ALMERÍA, S.C.R., S.A.	SOCIEDAD PARA LA PROMOCION Y RECONVERSION ECONOMICA DE ANDALUCIA S.A.	34,89	34,89
INICIATIVAS ENERGÉTICAS CANARIAS S.A.	SOCIEDAD PARA EL DESARROLLO ECONOMICO DE CANARIAS, S.A.	20,00	13,86
INICIATIVAS LEADER ALPUJARRA, S.A.	DIPUTACIÓN PROVINCIAL DE GRANADA	25,00	25,00

Entidad	Matriz	% Nominal	% Efectivo territorial
	SOCIEDAD PARA LA PROMOCION Y RECONVERSION ECONOMICA DE ANDALUCIA S.A.	12,50	12,50
	DIPUTACIÓN PROVINCIAL DE ALMERÍA	12,50	12,50
		-----	-----
		50,00	50,00
INICIATIVAS Y PROMOCIONES DE VIVENDAS VALENCIANAS, S.L.	INSTITUTO VALENCIANO DE LA VIVIENDA, S.A.	49,00	49,00
INMOBILIARIA LOS PILARES	SEDES, S.A.	0,00	0,00
INMUEBLES GRAN TEATRO FLETA, S.L.	DIPUTACIÓN GENERAL DE ARAGÓN	50,00	50,00
INNOVACION DE BEBIDAS, S.A.	SOCIEDAD REGIONAL DE PROMOCION DEL PRINCIPADO DE ASTURIAS, S.A.	22,98	15,71
INS. CALIDAD S.A.	SOCIEDAD PARA LA PROMOCION Y RECONVERSION ECONOMICA DE ANDALUCIA S.A.	33,33	33,33
INSTITUTO VALENCIANO DE INVESTIGACIONES ECONÓMICAS, S.A.	GENERALITAT VALENCIANA	21,73	21,73
INTEGRACIONES AMBIENTALES CANTABRIA, S.A.	MEDIO AMBIENTE, AGUA, RESIDUOS Y ENERGÍA DE CANTABRIA, S.A.	25,00	25,00
INTEGRAL DE RUNES OCC., S.A.	ECO-EQUIP, S.A.M.	20,00	20,00
INTEGRATED CALL CENTER SERVICES, S.L.	EMPRESA MUNICIPAL DE AGUAS DE MALAGA, S.A.	50,00	50,00
INTERESA CONSULTORES, S.A.	SOCIEDAD DE DESARROLLO DE NAVARRA, S.A.	6,00	4,80
INTERNATIONAL AUSTRAL SPORT, S.A.	SOCIEDAD PARA EL DESARROLLO REGIONAL DE CANTABRIA, S.A.	2,76	1,41
INVERASTURIAS I, F.I. CAPITAL-RIESGO	PRINCIPADO DE ASTURIAS	30,00	30,00
	AYUNTAMIENTO DE GIJÓN	6,00	6,00
	AYUNTAMIENTO DE AVILÉS	4,00	4,00
		-----	-----
		40,00	40,00
INVERJAÉN, SOCIEDAD CAPITAL RIESGO, S.A	SOCIEDAD PARA LA PROMOCION Y RECONVERSION ECONOMICA DE ANDALUCIA S.A.	18,90	18,90
INVERMURCIA CAPITAL	INSTITUTO DE FOMENTO DE LA REGION DE MURCIA	41,67	41,67
IPARLAT, S.A.	SOCIEDAD DE CAPITAL DESARROLLO DE EUSKADI, S.A. (1) .	18,48	18,48
	SOCIEDAD PARA EL DESARROLLO REGIONAL DE CANTABRIA, S.A.	5,62	2,87
		-----	-----
		24,10	21,35
ÍTACA,S.A	SOCIEDAD PARA EL DESARROLLO ECONOMICO DE CANARIAS, S.A.	20,00	13,86
ITURRI SANTANA, S.A.	SANTANA MOTOR, S.A.	25,00	25,00
JAMÓN Y SALUD, S.A.	SOCIEDAD DE FOMENTO INDUSTRIAL DE EXTREMADURA, S.A.	31,65	30,59
KAIKU CORPORACIÓN ALIMENTARIA	IPARLAT, S.A.	19,81	4,23
	SOCIEDAD DE CAPITAL DESARROLLO DE EUSKADI, S.A. (1) .	7,17	7,17

Entidad	Matriz	% Nominal	% Efectivo territorial
	SOCIEDAD PARA EL DESARROLLO REGIONAL DE CANTABRIA, S.A.	5,52	2,82
		-----	-----
		32,50	14,22
LA PARADA DEL COMPTE, S.L.	INSTITUTO ARAGONES DE FOMENTO	31,52	31,52
LANDALUZ CENTRAL DE COMPRAS Y SERVICIOS	EMPRESA PUBLICA PARA EL DESARROLLO AGRARIO Y PESQUERO DE ANDALUCIA, S.A.	49,00	49,00
LAVADO VAPORIZADO DE CISTERNAS DEL PRINCIPADO DE ASTURIAS, S.A.	SOCIEDAD REGIONAL DE PROMOCION DEL PRINCIPADO DE ASTURIAS, S.A.	19,45	13,30
LITOGRAFÍA A. ROMERO, S.A.	CABILDO INSULAR DE TENERIFE	40,28	40,28
LOGISARA, S.A.	SAVIA CAPITAL INVERSIÓN SOCIEDAD ANÓNIMA UNIPERSONAL	49,93	49,93
LORPENAK NAVARRA, S.L.	SOCIEDAD DE DESARROLLO DE NAVARRA, S.A.	45,00	36,00
LOSÁN BENELUX, B.V.	SODIGA GALICIA, SOCIEDAD DE CAPITAL RIESGO, S.A.	40,00	27,30
LOSAN ROMANIA LTD	SODIGA GALICIA, SOCIEDAD DE CAPITAL RIESGO, S.A.	31,81	21,71
LURRALDEBUS, S.L.	FERROCARRILES VASCOS, S.A.	13,50	13,50
	DIPUTACIÓN FORAL DE GUIPUZCOA	5,00	5,00
		-----	-----
		18,50	18,50
LUSO GALAICA DE TRAVIESAS, S.A.	SODIGA GALICIA, SOCIEDAD DE CAPITAL RIESGO, S.A.	20,00	13,65
LUSOGRAFICA, S.A.	SOCIEDAD DE FOMENTO INDUSTRIAL DE EXTREMADURA, S.A.	31,29	30,24
LUZARO ESTABLECIMIENTO FINANCIERO DE CRÉDITO, S.A.	COMUNIDAD AUTÓNOMA DE EUSKADI	17,65	17,65
M.T.S. TOBACCO, S.A.	SOCIEDAD DE DESARROLLO DE NAVARRA, S.A.	20,00	16,00
MADERESA	SOCIEDAD DE FOMENTO INDUSTRIAL DE EXTREMADURA, S.A.	45,41	43,88
MAFRESA EL IBERICO DE CONFIANZA, S.L.	SOCIEDAD DE FOMENTO INDUSTRIAL DE EXTREMADURA, S.A.	39,36	38,04
MARINA SECA Y VARADERO DE CEUTA, S.A.	SOCIEDAD PARA EL FOMENTO Y PROMOCION SOCIOECONOMICA DE CEUTA, S.A.	5,00	5,00
MARÍTIMA COMERCIAL GALLEGA, S.A.	SODIGA GALICIA, SOCIEDAD DE CAPITAL RIESGO, S.A.	13,59	9,28
MAS GARULLO, S.A.	DIPUTACIÓN GENERAL DE ARAGÓN	3,70	3,70
MATADERO DE CUMBRES MAYORES, S.A.	EMPRESA PUBLICA PARA EL DESARROLLO AGRARIO Y PESQUERO DE ANDALUCIA, S.A.	23,16	23,16
MATARO ENERGIA SOSTENIBLE, S.A.	EFICIENCIA ENERGETICA, S.A.	25,00	25,00
MATARÓ TRACTAMENT TÈRMIC EFICIENT, S.A.	SANEJAMENT ENERGÍA, S.A.	20,00	20,00
MCC DESARROLLO, S.P.E., S.A.	SOCIEDAD DE CAPITAL DESARROLLO DE EUSKADI, S.A. (1) .	30,00	30,00
MCC INNOVACIÓN S.P.E., S.A.	SOCIEDAD DE CAPITAL DESARROLLO DE EUSKADI, S.A. (1) .	49,44	49,44
MCC NAVARRA, S.P.E., S.A.	SOCIEDAD DE DESARROLLO DE NAVARRA, S.A.	25,00	20,00
MCC PROMOCION EMPRESARIAL SPE, S.A.	SOCIEDAD DE CAPITAL DESARROLLO DE EUSKADI, S.A. (1) .	22,73	22,73

Entidad	Matriz	% Nominal	% Efectivo territorial
MECANIZADOS DEL NOROESTE, S.A.	SODIGA GALICIA, SOCIEDAD DE CAPITAL RIESGO, S.A.	25,30	17,27
MEDIACOMPLEX, S.A.	22@BCN, S.A.	49,00	49,00
MEDITERRÁNEO ALGODÓN, S.A.	SOCIEDAD PARA LA PROMOCION Y RECONVERSION ECONOMICA DE ANDALUCIA S.A.	37,39	37,39
MEGAFRAM, AIE	EFICIENCIA ENERGETICA, S.A.	10,00	10,00
METAZINCO AISLANT, SA	SOCIEDAD PARA EL DESAROLLO DE LA COMARCAS MINERAS, S.A. (2)	33,66	11,50
METRO DE MÁLAGA S.A.	GESTION DE INFRAESTRUCTURAS DE ANDALUCIA, S.A.	25,00	25,00
METRO DE SEVILLA, S.A.	TRANSPORTES URBANOS DE SEVILLA, S.A.M.	11,18	11,18
MICRONIZADOS NATURALES S.A.	ENTE VASCO DE LA ENERGIA	50,00	50,00
MINA PUBLICA AGUAS DE TERRASA, S.A.	AYUNTAMIENTO DE TARRASA	4,19	4,19
MIRAKONTA, S.L.	SERVICIOS DE TXINGUDI, S.A	25,00	25,00
MODA Y DISEÑO BALEAR, S.A.	INSTITUTO DE INNOVACION EMPRESARIAL DE LAS ISLAS BALEARES	25,00	25,00
MOLINO DE CARAGÜEYES, S.L.	DIPUTACIÓN GENERAL DE ARAGÓN	20,00	20,00
MOLINOS DEL JALÓN, S.A.	DIPUTACIÓN GENERAL DE ARAGÓN	8,19	8,19
MOLINS ENERGIA, S.L.	EFICIENCIA ENERGETICA, S.A.	15,00	15,00
	AYUNTAMIENTO DE MOLINS DEL REI	15,00	15,00
	ENTIDAD METROPOLITANA DEL TRANSPORTE	15,00	15,00
		-----	-----
		45,00	45,00
MONPRINT S.L.	SOCIEDAD DE FOMENTO INDUSTRIAL DE EXTREMADURA, S.A.	45,00	43,49
MONTEAZUL MEDITERRANEA S.L.	INSTITUTO VALENCIANO DE LA VIVIENDA, S.A.	49,00	49,00
MONTEAZUL MEDITERRANEA, S.L.	INSTITUTO VALENCIANO DE LA VIVIENDA, S.A.	49,00	49,00
MONTORNES TRACTAMENT TERMIC EFICIENT , S.A.	SANEJAMENT ENERGÍA, S.A.	20,00	20,00
MULTI-PROSUR, S.A	SOCIEDAD PARA EL DESARROLLO REGIONAL DE CANTABRIA, S.A.	16,00	8,16
MULTIPARK MADRID, S.A.	TELEVISION AUTONOMIA MADRID, S.A.	35,00	35,00
MULTISER DEL MEDITERRANEO S.L.	FUNDACIÓN ANDALUZA PARA LA INTEGRACIÓN SOCIAL DEL ENFERMO MENTAL	32,14	32,14
MUNDIVIA, S.A.	SOCIEDAD PARA EL DESARROLLO REGIONAL DE CANTABRIA, S.A.	15,00	7,65
MUNDOVISIÓN, MGI 2000, S.A.	SOCIEDAD ANDALUZA PARA EL DESARROLLO DE LAS TELECOMUNICACIONES, S.A.	21,25	21,25
MUNICIPAL DE SERVEIS S.A	AYUNTAMIENTO DE GERONA	20,00	20,00
MURCIA EMPRENDE SCR S.A.	INSTITUTO DE FOMENTO DE LA REGION DE MURCIA	10,00	10,00
NATURGAS ENERGÍA GRUPO, S.A.	ENTE VASCO DE LA ENERGIA	30,35	30,35

Entidad	Matriz	% Nominal	% Efectivo territorial
	AYUNTAMIENTO DE SAN SEBASTIAN	4,08	4,08
		-----	-----
		34,43	34,43
NAVARRA INICIATIVAS EMPRESARIALES	NAVARRA DE FINANCIACION Y CONTROL, S.A.	15,62	15,62
NAVIDUL EXTREMADURA, S.A.	SOCIEDAD DE FOMENTO INDUSTRIAL DE EXTREMADURA, S.A.	22,52	21,76
NAVIERA DE GALICIA, S.A.	SODIGA GALICIA, SOCIEDAD DE CAPITAL RIESGO, S.A.	15,00	10,24
NEIKERTEK, S.L.L	NEIKER-INSTITUTO VASCO DE INVESTIGACIÓN Y DESARROLLO AGRARIO, S.A..	29,41	29,41
NEW COHARTE	SOCIEDAD DE FOMENTO INDUSTRIAL DE EXTREMADURA, S.A.	48,99	47,34
NOI NAVARRA, S.A.	SOCIEDAD DE DESARROLLO DE NAVARRA, S.A.	41,48	33,18
NORMAWIND, S.L.	EFICIENCIA ENERGETICA, S.A.	15,00	15,00
NOROIL, S.A.	ENTE VASCO DE LA ENERGIA	30,00	30,00
OCYMSA	INTERAMERICANA DE AGUAS Y DE SERVICIOS, S.A.	25,60	19,97
OCYMSA, S.A.	CANAL EXTENSIA, S.A.	17,00	17,00
OFITAS DEL NORTE, S.A.	ENTE VASCO DE LA ENERGIA	30,00	30,00
OLEA NOSTRA S.A.	SOCIEDAD DE FOMENTO INDUSTRIAL DE EXTREMADURA, S.A.	43,00	41,56
OPENBRAVO, S.L.	SOCIEDAD DE DESARROLLO DE NAVARRA, S.A.	45,00	36,00
ORGANIZACIÓN DE LA PATATA DEL PIRINEO OCCIDENTAL SOCIEDAD ANÓNIMA	COMUNIDAD FORAL DE NAVARRA	33,33	33,33
ORUBIDE, S.A.	VIVIENDA Y SUELO DE EUSKADI, S.A.	50,00	33,50
P. FERRO GPF, S.L.	SODIGA GALICIA, SOCIEDAD DE CAPITAL RIESGO, S.A.	6,29	4,29
P.E. A CAOELADA A.I.E.	INSTITUTO ENERGÉTICO DE GALICIA	3,00	3,00
PAMPLONA LEARNING SPANISH INSTITUTE, S.L.	SOCIEDAD DE DESARROLLO DE NAVARRA, S.A.	44,88	35,90
PAPRESA, S.A.	DIPUTACIÓN FORAL DE GUIPUZCOA	4,00	4,00
PARC LOGÍSTIC DE LA ZONA FRANCA, S.A.	CONSORCIO DE LA ZONA FRANCA DE BARCELONA (8)	50,00	50,00
PARC TECNOLOGIC WORLD TRADE CENTER CORNELLA, S.A.	E.M. DESENVOLUPAMENT URBA DE CORNELLA, S.A.	5,00	5,00
PARCBIT ENERGIA I ALTRES SERVEIS, S.C.L.	COMUNIDAD AUTÓNOMA DE BALEARES	5,26	5,26
	UNIVERSIDAD DE LAS ISLAS BALEARES	5,26	5,26
	PARCBIT DESENVOLUPAMENT S.A.	5,26	5,26
		-----	-----
		15,78	15,78
PARQUE AGROALIMENTARIO DE CÁRTAMA S.A.	EMPRESA PUBLICA PARA EL DESARROLLO AGRARIO Y PESQUERO DE ANDALUCIA, S.A.	49,00	49,00
PARQUE CIENTÍFICO TECNOLÓGICO DE CÓRDOBA, S.L.	SOCIEDAD PARA LA PROMOCION Y RECONVERSION ECONOMICA DE ANDALUCIA S.A.	20,00	20,00

Entidad	Matriz	% Nominal	% Efectivo territorial
PARQUE DE LA NATURALEZA DE NAVARRA, S.A.	SOCIEDAD DE DESARROLLO DE NAVARRA, S.A.	45,00	36,00
PARQUE EÓLICO ARAGON, A.I.E.	DIPUTACIÓN GENERAL DE ARAGÓN	20,00	20,00
PARQUE EÓLICO DE MALPICA	SODIGA GALICIA, SOCIEDAD DE CAPITAL RIESGO, S.A.	10,50	7,17
PARQUE EÓLICO DE SAN ANDRES , S.A.	INSTITUTO ENERGÉTICO DE GALICIA	3,00	3,00
PARQUE EÓLICO LA CARRACHA, S.L.	DIPUTACIÓN GENERAL DE ARAGÓN	0,90	0,90
PARQUE EÓLICO LA SOTONERA, S.A.	DIPUTACIÓN GENERAL DE ARAGÓN	5,00	5,00
PARQUE EÓLICO NEREA, S.L.	ENTE REGIONAL DE LA ENERGIA DE CASTILLA Y LEON	5,00	5,00
PARQUE EÓLICO PLANA DE JARRETA, S.L.	DIPUTACIÓN GENERAL DE ARAGÓN	1,80	1,80
PARQUE EÓLICO PUNTA DE TENO	INSTITUTO TECNOLOGICO Y DE ENERGIAS RENOVABLES, S.A. (4)	3,00	2,67
PARQUE EÓLICO SANTA LUCIA, S.A.	INSTITUTO TECNOLOGICO DE CANARIAS, S.A.	6,33	6,33
PARQUE TECNOLOGICO DE FUENTE ALAMO S.A.	INSTITUTO DE FOMENTO DE LA REGION DE MURCIA	33,52	33,52
PARQUE TECNOLÓGICO DE TELDE,S.A	INSTITUTO TECNOLOGICO DE CANARIAS, S.A.	38,00	38,00
PARQUE TEMÁTICO DE LOS PIRINEOS, S.A.	SOCIEDAD DE PROMOCIÓN Y GESTIÓN DEL TURISMO ARAGONÉS, S.A.	20,09	20,09
	INSTITUTO ARAGONES DE FOMENTO	13,40	13,40
		-----	-----
		33,49	33,49
PARQUE TEMÁTICO DE MADRID, S.A.	ARPEGIO, AREAS DE PROMOCION EMPRESARIAL CON GESTION INDUSTRIAL ORGANIZADA, S.A.	43,64	43,64
PARQUET, M.J., S.A.	SOCIEDAD PARA LA PROMOCION Y RECONVERSION ECONOMICA DE ANDALUCIA S.A.	10,50	10,50
PETROLEOS Y REGENERACION, S.A.	EMPRESA GENERAL VALENCIANA DEL AGUA, S.A.	20,00	10,20
	SEGURIDAD Y PROMOCION INDUSTRIAL VALENCIANA, S.A.	15,00	15,00
		-----	-----
		35,00	25,20
PINDEX EXTREMEÑA 1, S.A.	SOCIEDAD DE FOMENTO INDUSTRIAL DE EXTREMADURA, S.A.	48,88	47,24
PLANTES DISSECADES, S.A.	SERVICIOS DE MEJORA AGRARIA, S.A.	47,70	47,70
PLASOLIVA, S.L.	SOCIEDAD DE FOMENTO INDUSTRIAL DE EXTREMADURA, S.A.	49,00	47,35
PLASTICOS MOLDEADOS DEL SUR, S.L.	SOCIEDAD DE FOMENTO INDUSTRIAL DE EXTREMADURA, S.A.	29,15	28,17
PLATA RECIO PREFABRICADOS, S.A.	SOCIEDAD DE FOMENTO INDUSTRIAL DE EXTREMADURA, S.A.	45,00	43,49
PLATAFORMA TECNOLÓGICA S.A	SOCIEDAD ANDALUZA PARA EL DESARROLLO DE LAS TELECOMUNICACIONES, S.A.	38,00	38,00
PORCELANAS DEL PRINCIPADO, S.L.	SOCIEDAD REGIONAL DE PROMOCION DEL PRINCIPADO DE ASTURIAS, S.A.	33,22	22,71
PRINTEREL, AIE	EFICIENCIA ENERGETICA, S.A.	10,00	10,00
PRIVILEGE ADVANCED SURFACES, S.A.	SODIGA GALICIA, SOCIEDAD DE CAPITAL RIESGO, S.A.	20,00	13,65

Entidad	Matriz	% Nominal	% Efectivo territorial
PROAZIMUT S.L.	FUNDACIÓN ANDALUZA PARA LA INTEGRACIÓN SOCIAL DEL ENFERMO MENTAL	34,07	34,07
PROCESOS METALURGICOS SAMOBECO S.A.	SOCIEDAD DE FOMENTO INDUSTRIAL DE EXTREMADURA, S.A.	49,00	47,35
PRODUCCIONES ENERGÉTICAS DE CASTILLA Y LEÓN, S.A.	ENTE REGIONAL DE LA ENERGIA DE CASTILLA Y LEON	2,00	2,00
PRODUCTOS ODAN, S.A.	SOCIEDAD REGIONAL DE PROMOCION DEL PRINCIPADO DE ASTURIAS, S.A.	19,02	13,00
PROFFESIONAL BUYING & LOGISTICS SERVICES, S.L.	SOCIEDAD DE DESARROLLO DE NAVARRA, S.A.	10,00	8,00
PROJECTES TERRITORIALS DEL BAGES, S.A.	AGUAS DE MANRESA, S.A.	8,33	8,33
PROM. Y GEST. PARQUE TEMÁTICO DE CAZORLA LAS VILLAS	TURISMO ANDALUZ, S.A.	0,00	0,00
PROMINTURIA, S.A.	SEGURIDAD Y PROMOCION INDUSTRIAL VALENCIANA, S.A.	21,00	21,00
PROMOCIONS INDUSTRIALS DE TERRASA, S.A.	FOMENT DE TERRASSA, S.A.	41,93	41,93
PROMOTORA AREA DE SERVICIOS DE ALCALÁ, S.L.	AYUNTAMIENTO DE ALCALÁ DE HENARES	49,00	49,00
PROMOTORA REG 4 POBLES, S.A.	EFICIENCIA ENERGETICA, S.A.	20,00	20,00
PROYECTO DE BIOMEDICINA CIMA, S.L.	SOCIEDAD DE DESARROLLO DE NAVARRA, S.A.	8,65	6,92
PROYECTO DE LOS PEDROCHES, S.A.	DIPUTACIÓN PROVINCIAL DE CORDOBA	10,00	10,00
PROYECTOS RESIDENCIALES PARA BURRIANA, S.L.	INSTITUTO VALENCIANO DE LA VIVIENDA, S.A.	49,00	49,00
PROYECTOS Y REALIZACIONES ARAGONESAS DE MONTAÑA, ESCALADA Y SENDERISMO, S.A.	DIPUTACIÓN GENERAL DE ARAGÓN	10,73	10,73
	DIPUTACIÓN PROVINCIAL DE HUESCA	10,73	10,73
	DIPUTACIÓN PROVINCIAL DE TERUEL	8,00	8,00
	DIPUTACIÓN PROVINCIAL DE ZARAGOZA	8,00	8,00
	AYUNTAMIENTO DE ZARAGOZA	8,00	8,00
		-----	-----
		45,46	45,46
PUNTO FUTURO, F.C.R.	NAVARRA DE FINANCIACION Y CONTROL, S.A.	22,72	22,72
REAL RACING CLUB S.A.D.	SOCIEDAD REGIONAL CANTABRA DE PROMOCION TURISTICA, S.A.	8,06	8,06
REAL SPORTING DE GIJÓN, S.A.D.	AYUNTAMIENTO DE GIJÓN	1,02	1,02
RECAUDOS Y TRIBUTOS	INTERAMERICANA DE AGUAS Y DE SERVICIOS, S.A.	43,00	33,54
RECICLADO DE COMPONENTES ELECTRÓNICOS S.A.	EMPRESA DE GESTION MEDIAMBIENTAL, S.A.	25,00	25,00
RECICLADO DE PET DE ANDALUCÍA, S.L.	EMPRESA DE GESTION MEDIAMBIENTAL, S.A.	40,00	40,00
RECICLAJE DE DISOLVENTES DEL SUR, S.L.	EMPRESA DE GESTION MEDIAMBIENTAL, S.A.	50,00	50,00
RECICLAJE DE NEUMÁTICOS DE ANDALUCÍA, S.L.	EMPRESA DE GESTION MEDIAMBIENTAL, S.A.	35,00	35,00
RECYPILAS, S.A.	SOCIEDAD PUBLICA DE GESTION AMBIENTAL I.H.O.B.E., S.A.	50,00	50,00

Entidad	Matriz	% Nominal	% Efectivo territorial
RED DE BANDA ANCHA DE ANDALUCIA, S.A.	SOCIEDAD ANDALUZA PARA EL DESARROLLO DE LAS TELECOMUNICACIONES, S.A.	23,33	23,33
REDIT	INSTITUTO DE LA PEQUEÑA Y MEDIANA INDUSTRIA VALENCIANA	6,25	6,25
REFINADO GENERAL DE METALES, S.A.	SOCIEDAD DE FOMENTO INDUSTRIAL DE EXTREMADURA, S.A.	47,29	45,70
REFINERÍA BALBOA, S.A.	SOCIEDAD DE FOMENTO INDUSTRIAL DE EXTREMADURA, S.A.	20,00	19,33
RELCAMP, AIE	EFICIENCIA ENERGETICA, S.A.	10,00	10,00
RENCAT, AIE	EFICIENCIA ENERGETICA, S.A.	6,00	6,00
RENELCLAR, AIE	EFICIENCIA ENERGETICA, S.A.	5,00	5,00
RENTING GARCIA RODRIGUEZ, S.A.	SOCIEDAD PARA EL DESARROLLO DE LA COMARCAS MINERAS, S.A. (2)	39,10	13,36
RESERVAS DE SERVICIOS DEL TURISMO DE ARAGÓN, S.A.	SOCIEDAD DE PROMOCIÓN Y GESTIÓN DEL TURISMO ARAGONÉS, S.A.	25,00	25,00
RESILUX IBÉRICA PACKAGING, S.A.	SOCIEDAD DE FOMENTO INDUSTRIAL DE EXTREMADURA, S.A.	21,02	20,31
RICARI S.A.	AGENCIA DE DESARROLLO ECONOMICO DE LA RIOJA	31,80	31,80
RIO SUBER S.L.	SOCIEDAD DE FOMENTO INDUSTRIAL DE EXTREMADURA, S.A.	48,98	47,33
ROFEICA ENERGIA, S.A.	EFICIENCIA ENERGETICA, S.A.	10,00	10,00
ROTOMOLDING PRODUCTS, S.A.	SOCIEDAD DE FOMENTO INDUSTRIAL DE EXTREMADURA, S.A.	49,00	47,35
RUBÍ TRACTAMENT TERMIC EFICIENT , S.A.	SANEJAMENT ENERGÍA, S.A.	20,00	20,00
RUSSULA S.A	SODIGA GALICIA, SOCIEDAD DE CAPITAL RIESGO, S.A.	34,68	23,67
S.G.R. COMUNIDAD VALENCIANA	INSTITUTO DE LA PEQUEÑA Y MEDIANA INDUSTRIA VALENCIANA	0,03	0,03
SABADELL ASEGURADORA COMPAÑIA DE SEGUROS Y REASEGUROS, SA	AYUNTAMIENTO DE SABADELL	0,31	0,31
SABADELL TRACTAMENT TERMIC EFICIENT, S.A.	SANEJAMENT ENERGÍA, S.A.	20,00	20,00
SAN MATEO HOTEL	SOCIEDAD DE FOMENTO INDUSTRIAL DE EXTREMADURA, S.A.	45,41	43,88
SAVIA CAPITAL INNOVACIÓN SOCIEDAD DE CAPITAL RIESGO, S.A.	SAVIA CAPITAL INVERSIÓN SOCIEDAD ANÓNIMA UNIPERSONAL	50,00	50,00
SAVIA CAPITAL ATRACCIÓN SOCIEDAD DE CAPITAL RIESGO,S.A.	SAVIA CAPITAL INVERSIÓN SOCIEDAD ANÓNIMA UNIPERSONAL	41,74	41,74
SAVIA CAPITAL CRECIMIENTO SOCIEDAD DE CAPITAL RIESGO, S.A.	SAVIA CAPITAL INVERSIÓN SOCIEDAD ANÓNIMA UNIPERSONAL	35,29	35,29
SAVIA COINVERSIÓN SOCIEDAD DE CAPITAL RIESGO, S.A.	SAVIA CAPITAL INVERSIÓN SOCIEDAD ANÓNIMA UNIPERSONAL	46,15	46,15
SEM GRUPO ITEVELESA-ARAGÓN, S.A.	DIPUTACIÓN GENERAL DE ARAGÓN	30,00	30,00
SEÑALES DE TRAFICO DE CANARIAS, S.L.(STC)	SOCIEDAD PARA EL DESARROLLO ECONOMICO DE CANARIAS, S.A.	33,00	22,87
SENER AERONÁUTICA, S.L.	SOCIEDAD DE CAPITAL DESARROLLO DE EUSKADI, S.A. (1) .	10,26	10,26
SERVICIO INTEGRAL DE GESTIÓN Y VALORIZACIÓN DE RESIDUOS DE LA CONSTRUCCIÓN Y DEMOLICIÓN S.L.	EMPRESA DE GESTION MEDIAMBIENTAL, S.A.	33,33	33,33
SERVICIOS FUNERARIOS DE JEREZ, S.A.	AYUNTAMIENTO DE JEREZ DE LA FRONTERA	0,00	0,00

Entidad	Matriz	% Nominal	% Efectivo territorial
SERVICIOS FUNERARIOS DE ZARAUTZ, S.A.	AYUNTAMIENTO DE ZARAUTZ	10,00	10,00
SERVICIOS INTEGRALES DE LIMPIEZA DE MÁLAGA (LIMASA)	AYUNTAMIENTO DE MÁLAGA	49,00	49,00
SERVICIOS URBANISTICOS Y VIVIENDAS DE BURRIANA, S.L.	INSTITUTO VALENCIANO DE LA VIVIENDA, S.A.	49,00	49,00
SESTAO BAI, S.A.	BIZKAILUR, S.A.	50,00	50,00
SIERRA CORK, S.L.	EMPRESA DE GESTION MEDIAMBIENTAL, S.A.	48,00	48,00
SIERRA NEVADA SPORTS CLUB	PROMONEVADA, S.A. (1)	50,00	49,95
SILOBIT BARCELONA, S.A.	CONSORCIO DE LA ZONA FRANCA DE BARCELONA (8)	30,00	30,00
SIST. ENERG. MAÑÓN ORTIGUEIRA, S.A.	INSTITUTO ENERGÉTICO DE GALICIA	4,00	4,00
SISTEMAS ENERGÉTICOS ABADÍA, S.A.U.	DIPUTACIÓN GENERAL DE ARAGÓN	1,43	1,43
SISTEMAS ENERXETICOS CHANDREXA S.A	INSTITUTO ENERGÉTICO DE GALICIA	4,00	4,00
SMART MEDICAL GROUP, S.L.	SOCIEDAD DE DESARROLLO DE NAVARRA, S.A.	42,60	34,08
SNACKS EXTREMADURA ALIMENTACION 2004 S.A.	SOCIEDAD DE FOMENTO INDUSTRIAL DE EXTREMADURA, S.A.	32,04	30,96
SOCIEDAD ANDALUZA DE COMPONENTES ESPECIALES, S.A.	AGENCIA DE INNOVACIÓN Y DESARROLLO DE ANDALUCÍA IDEA	42,48	42,48
SOCIEDAD ANDALUZA DE VALORIZACION DE LA BIOMASA, S.A.	AGENCIA ANDALUZA DE LA ENERGIA	15,00	15,00
	EMPRESA DE GESTION MEDIAMBIENTAL, S.A.	15,00	15,00
		-----	-----
		30,00	30,00
SOCIEDAD ANDALUZA PARA EL DESARROLLO DE LA INFORMATICA Y LA ELECTRONICA, S.A.	SOCIEDAD PARA LA PROMOCION Y RECONVERSION ECONOMICA DE ANDALUCIA S.A.	37,50	37,50
SOCIEDAD DE ACUEDUCTO, ALCANTARILLADO Y ASEO DE LA BARRANQUILLA, S.A.	INTERAMERICANA DE AGUAS Y DE SERVICIOS, S.A.	45,30	35,33
SOCIEDAD DE GARANTIA RECIPROCA DE ASTURIAS	PRINCIPADO DE ASTURIAS	39,20	39,20
SOCIEDAD DE GARANTIA RECIPROCA DE LA COMUNIDAD VALENCIANA	INSTITUTO VALENCIANO DE FINANZAS	10,97	10,97
SOCIEDAD DE GARANTIA RECIPROCA SANTANDER SOGARCA, S.G.R.	DIPUTACIÓN REGIONAL DE CANTABRIA	41,47	41,47
SOCIEDAD DE GARANTIAS DE TENERIFE	COMUNIDAD DE CANARIAS	33,40	33,40
	CABILDO INSULAR DE TENERIFE	6,20	6,20
	CABILDO INSULAR DE LA PALMA	1,90	1,90
	SOCIEDAD PARA EL DESARROLLO ECONOMICO DE CANARIAS, S.A.	0,20	0,14
		-----	-----
		41,70	41,64
SOCIEDAD DE GESTIÓN Y PROMOCIÓN DEL SUELO, S.A.	SEDES, S.A.	0,00	0,00
SOCIEDAD EOLICA DE ANDALUCIA, S.A.	SOCIEDAD PARA LA PROMOCION Y RECONVERSION ECONOMICA DE ANDALUCIA S.A.	23,33	23,33

Entidad	Matriz	% Nominal	% Efectivo territorial
SOCIEDAD EOLICA LOS LANCES, S.A.	SOCIEDAD PARA LA PROMOCION Y RECONVERSION ECONOMICA DE ANDALUCIA S.A.	20,00	20,00
SOCIEDAD GESTORA DE INFORMACIÓN TERRITORIAL "GEOESTEL"	INSTITUT CARTOGRÁFIC DE CATALUNYA	50,00	50,00
SOCIEDAD GESTORA DE INNOVACIONES INNOVADORAS, S.A.	SOCIEDAD DE FOMENTO INDUSTRIAL DE EXTREMADURA, S.A.	25,00	24,16
SOCIEDAD GESTORA DEL CONJUNTO PALEONTOLÓGICO DE TERUEL, S.A.	INSTITUTO ARAGONES DE FOMENTO	39,44	39,44
SOCIEDAD LOGISTICA ALIMENTARIA NAVARRA, S.L.	SOCIEDAD DE DESARROLLO DE NAVARRA, S.A.	18,17	14,54
SOCIEDAD MINICENTRALES DEL CANAL IMPERIAL GALLUR, S.L.	DIPUTACIÓN GENERAL DE ARAGÓN	5,00	5,00
SOCIEDAD MIXTA DE AGUAS DE LAS PALMAS, S.A.	AYUNTAMIENTO DE LAS PALMAS DE GRAN CANARIA	34,00	34,00
SOCIEDAD MIXTA MERCADO DE SAN MARTÍN, S.A.	AYUNTAMIENTO DE SAN SEBASTIAN	6,00	6,00
SOCIEDAD PARA EL DESARROLLO DE LA COGENERACION DE ANDALUCIA, S.L.	SOCIEDAD PARA EL DESARROLLO ENERGETICO DE ANDALUCIA, S.A.	50,00	50,00
SOCIEDAD PROMOTORA DEL MERCADO DE FUTUROS DEL ACEITE DE OLIVA Y PRODUCTOS MEDITERRÁNEO, S.A.	JUNTA DE ANDALUCÍA	32,00	32,00
SOCIEDAD PROMOTORA- BILBAO PLAZA FINANCIERA, S.A.	DIPUTACIÓN FORAL DE VIZCAYA	8,04	8,04
	COMUNIDAD AUTÓNOMA DE EUSKADI	8,04	8,04
	DIPUTACIÓN FORAL DE ALAVA	8,04	8,04
	DIPUTACIÓN FORAL DE GUIPUZCOA	8,04	8,04
		-----	-----
		32,16	32,16
SOCIEDAD SERMETRA, S.L.	CONSORCIO AUTORITAT DEL TRANSPORT METROPOLITÀ (1)	50,00	41,50
SOCIEDAD TECNOGENEXT, S.L.	FOMENTO DE JOVENES EMPRENDEDORES EXTREMEÑOS, S.A.U.	31,74	31,74
SOCIETAT APARCAMENTS DE TERRASA, S.A.	EGARVIA, S.A.	10,75	10,75
SOCIETAT EÒLICA DE L'ENDERROCADA, S.A.	EFICIENCIA ENERGETICA, S.A.	10,00	10,00
SOCIETAT M. D'HABITATGE DE CALAF, S.L.	AYUNTAMIENTO DE CALAF	50,00	50,00
SOCIETAT PER A LA PROMOCIO ECONOMICA DE L' ALCUDIA DE CRESPINS	SEGURIDAD Y PROMOCION INDUSTRIAL VALENCIANA, S.A.	10,00	10,00
SOGARPO	INSTITUTO GALLEGO DE PROMOCION ECONOMICA	1,47	1,47
SOGECABLE, S.A.	TELEVISION AUTONOMIA MADRID, S.A.	0,05	0,05
	TELEVISION AUTONOMICA VALENCIANA, S.A.	0,03	0,03
		-----	-----
		0,08	0,08
SOLUCIONES INTEGRALES DE FORMACIÓN Y GESTIÓN STRUCTURALIA, S.A.	CONSORCIO CENTRE INTERNACIONAL DE MÉTODES NUMÉRICS EN ENGINYERIA	30,00	30,00
SONOGAR	COMUNIDAD FORAL DE NAVARRA	23,04	23,04

Entidad	Matriz	% Nominal	% Efectivo territorial
STOCKS DEL VALLÉS, S.A.	EFICIENCIA ENERGETICA, S.A.	10,00	10,00
SUCERAM ENERGIA ELÉCTRICA, AIE	EFICIENCIA ENERGETICA, S.A.	10,00	10,00
SUZTAPEN-FONDO CAPITAL RIESGO	SOCIEDAD PARA LA PROMOCION Y RECONVERSION INDUSTRIAL, S.A.	45,70	44,81
SYNCOR UNIDAD CENTRAL DE RADIOFARMACIA DE GALICIA, S.R.L.	INSTITUTO GALLEGO DE MEDICINA TECNICA, S.A.	22,00	22,00
TALLERES PROTEGIDOS GUREAK, S.A	DIPUTACIÓN FORAL DE GUIPUZCOA	20,00	20,00
	AYUNTAMIENTO DE SAN SEBASTIAN	5,02	5,02
		-----	-----
		25,02	25,02
TANY NATURE, S.A.	SOCIEDAD DE FOMENTO INDUSTRIAL DE EXTREMADURA, S.A.	48,99	47,34
TAREA, PROMOTORA VALENCIANA DE VIVIENDA S.L.	INSTITUTO VALENCIANO DE LA VIVIENDA, S.A.	49,00	49,00
TASACIONES Y CONSULTORIA, S.A.	TRABAJOS CATASTRALES, S.A.	50,00	50,00
TECNICA CARTOGRAFICA ANDALUZA	TRABAJOS CATASTRALES, S.A.	50,00	50,00
TECNICAS Y TRATAMIENTOS ENERGETICOS DE RESIDUOS, S.A.	VAERSA, VALENCIANA DE APROVECHAMIENTO ENERGETICO DE RESIDUOS, S.A.	30,00	30,00
TECNOLOGIA E INGENIERIA DE SISTEMAS Y SERVICIOS ANALIZADOS DE TELECOMUNICACIONES, S.A.	GENERALITAT VALENCIANA	37,00	37,00
	INSTITUTO DE LA PEQUEÑA Y MEDIANA INDUSTRIA VALENCIANA	6,15	6,15
		-----	-----
		43,15	43,15
TEKNOLOGIA ETA IKERKETA ZENTRUA, S.L.	NEIKER-INSTITUTO VASCO DE INVESTIGACIÓN Y DESARROLLO AGRARIO, S.A..	23,46	23,46
TELEFÉRICO DEL PICO DE TEIDE, S.A.	CABILDO INSULAR DE TENERIFE	49,44	49,44
TELEPORT BILBAO, S.A.	SOCIEDAD PARA LA PROMOCION Y RECONVERSION INDUSTRIAL, S.A.	9,56	9,37
TERMAHOSTUR S.L.	SOCIEDAD DE FOMENTO INDUSTRIAL DE EXTREMADURA, S.A.	49,00	47,35
TERMANEL, S.A.	SOCIEDAD PARA LA PROMOCION Y RECONVERSION INDUSTRIAL, S.A.	15,00	14,71
TERMINAL DE AUTOBUSES DE CASTRO URDIALES,S.A.	DIPUTACIÓN REGIONAL DE CANTABRIA	42,86	42,86
TERMINAL DE AUTOBUSES DE LAREDO, S.A.	DIPUTACIÓN REGIONAL DE CANTABRIA	40,00	40,00
TERMINAL DE AUTOBUSES DE SAN VICENTE DE LA BARQUERA, S.A.	DIPUTACIÓN REGIONAL DE CANTABRIA	40,00	40,00
TERMINAL DE AUTOBUSES DE SANTOÑA, S.A	DIPUTACIÓN REGIONAL DE CANTABRIA	42,85	42,85
TERMINAL MARÍTIMA DE ZARAGOZA, S.L.	DIPUTACIÓN GENERAL DE ARAGÓN	2,00	2,00
TERMOPLÁSTICOS EXTREMEÑOS	SOCIEDAD DE FOMENTO INDUSTRIAL DE EXTREMADURA, S.A.	24,27	23,45
TERRA MITICA, PARQUE TEMATICO DE BENIDORM, S.A.	SOCIEDAD PROYECTOS TEMÁTICOS DE LA COMUNIDAD VALENCIANA, S.A.	20,44	20,44
TERUEL AVIACIÓN, S.A.	INSTITUTO ARAGONES DE FOMENTO	12,50	12,50

Entidad	Matriz	% Nominal	% Efectivo territorial
TFM ENERGIA SOLAR FOTOVOLTAICA, S.A.	EFICIENCIA ENERGETICA, S.A.	16,19	16,19
TORRE DE COLLSEOLA, S. A.	CENTRO DE TELECOMUNICACIONES Y TECNOLOGÍAS DE LA INFORMACIÓN DE LA GENERALITAT DE CATALUÑA	22,85	22,85
	ENTIDAD METROPOLITANA DEL TRANSPORTE	5,00	5,00
		-----	-----
		27,85	27,85
TRACTAMENT METROPOLITÀ DE FANGS, S.L.	SANEJAMENT ENERGÍA, S.A.	10,00	10,00
TRACTAMENTS DE JUNEDA, S.A.	EFICIENCIA ENERGETICA, S.A.	10,00	10,00
TRANSPORTES URBANOS DE SANLUCAR, S.A.	AYUNTAMIENTO DE SANLÚCAR DE BARRAMEDA	0,00	0,00
TRANSPORTS MUNICIPALS D'EGARA, S.A.	AYUNTAMIENTO DE TARRASA	20,00	20,00
TRATAMIENTO Y CONCENTRACIÓN DE LIQUIDOS, S.L.	EMPRESA DE GESTION MEDIAMBIENTAL, S.A.	49,00	49,00
TRELLES Y CÁRCABA, S.A.	SOCIEDAD PARA EL DESARROLLO DE LA COMARCAS MINERAS, S.A. (2)	41,02	14,02
TRIPLE A BARRANQUILLA	CANAL EXTENSIA, S.A.	0,90	0,90
TUNNEL SAFETY TESTING, S.A.	SOCIEDAD REGIONAL DE PROMOCION DEL PRINCIPADO DE ASTURIAS, S.A.	40,00	27,34
TURCASTELLÓN, S.A.	DIPUTACIÓN PROVINCIAL DE CASTELLÓN	49,00	49,00
TUSOENERGIA, S.L.	TRANSPORTES URBANOS DE SEVILLA, S.A.M.	50,00	50,00
TUTTI PASTA, S.A.	SOCIEDAD DE DESARROLLO DE NAVARRA, S.A.	15,00	12,00
UNIDADES MÓVILES ANDALUZAS, S.A.	EMPRESA PUBLICA DE GESTION DE PROGRAMAS CULTURALES	39,00	39,00
UNINVEST, S.A.	FUNDACIÓN GENERAL DE LA UNIVERSIDAD DE VALLADOLID	3,12	2,08
UNIÓN DEPORTIVA LAS PALMAS, S.A.D.	AYUNTAMIENTO DE LAS PALMAS DE GRAN CANARIA	0,77	0,77
UNVI CARROCERAS, S.L.	SODIGA GALICIA, SOCIEDAD DE CAPITAL RIESGO, S.A.	23,72	16,19
URGELL ENERGIA, S.A.	EFICIENCIA ENERGETICA, S.A.	10,00	10,00
UROGALLO LANGREO, S.A.	SOCIEDAD PARA EL DESARROLLO DE LA COMARCAS MINERAS, S.A. (2)	45,00	15,38
VALORITZACIONS AGRORAMADERES LES GARRIGUES, S.L.	EFICIENCIA ENERGETICA, S.A.	10,17	10,17
VANG-3 PUBLICACIONES, S.L.	TVC MULTIMEDIA, S.L.	50,00	50,00
VENTURO XXI, S.A.	SOCIEDAD REGIONAL DE PROMOCION DEL PRINCIPADO DE ASTURIAS, S.A.	21,00	14,36
	SOCIEDAD PARA EL DESARROLLO DE LA COMARCAS MINERAS, S.A. (2)	7,00	2,39
		-----	-----
		28,00	16,75
VIDRIERA DEL ATLÁNTICO, S.A.	SODIGA GALICIA, SOCIEDAD DE CAPITAL RIESGO, S.A.	11,44	7,81
VILAU MEDIA, S.L.	EITBNET, S.A.	50,00	50,00

Entidad	Matriz	% Nominal	% Efectivo territorial
VIÑAS DEL VERO, S.A.	INSTITUTO ARAGONES DE FOMENTO	29,07	29,07
	DIPUTACIÓN GENERAL DE ARAGÓN	4,85	4,85
		-----	-----
		33,92	33,92
VIVIENDAS PROTEGIDAS MOLINET, S.L.	SOL I VIVENDES VALENCIANES, S.A.	50,00	25,50
VOLTALIA ARAGÓN, S.L.	DIPUTACIÓN GENERAL DE ARAGÓN	14,29	14,29
WORLD TRADE CENTER SANTANDER, S.A.	SOCIEDAD PARA EL DESARROLLO REGIONAL DE CANTABRIA, S.A.	15,00	7,65
WORLD TRADE CENTER, S.A.	SOCIEDAD PARA LA PROMOCION Y RECONVERSION ECONOMICA DE ANDALUCIA S.A.	10,00	10,00
	SOCIEDAD PARA LA PROMOCION Y RECONVERSION INDUSTRIAL, S.A.	9,56	9,37
		-----	-----
		19,56	19,37
WTC ALMEDA PARK, S.A.	INSTITUT CATALÀ DEL SOL	5,00	5,00
ZABALGARBI, S.A.	DIPUTACIÓN FORAL DE VIZCAYA	20,00	20,00
	ENTE VASCO DE LA ENERGIA	10,00	10,00
	MANCOMUNIDAD DE MUNICIPIOS DE LA MARGEN IZQUIERDA DEL NERVION	5,00	5,00
		-----	-----
		35,00	35,00
ZABALNET, S.A.	DIPUTACIÓN FORAL DE ALAVA	6,00	6,00
ZOREDA INTERNACIONAL,S.A.	COMPAÑÍA PARA LA GESTIÓN DE LOS RESIDUOS SÓLIDOS EN ASTURIAS, S.A. (11)	20,00	20,00

2.5.4. Fundaciones participadas minoritariamente por el Sector Público Autonómico y/o Local

Entidad	Matriz	% Nominal	% Efectivo territorial
ENERLAN FUNDACIÓN VASCA PARA EL DESARROLLO DE LAS TECNOLOGÍAS ENERGÉTICAS	COMUNIDAD AUTÓNOMA DE EUSKADI	19,04	19,04
	ENTE VASCO DE LA ENERGIA	9,52	9,52
		-----	-----
		28,56	28,56
FUNDACIÓN AGUSTIN DE BENTANCOURT	UNIVERSIDAD POLITECNICA DE MADRID	50,00	50,00
FUNDACIÓN ANDALTEC I+D+I	JUNTA DE ANDALUCÍA	0,00	0,00
	DIPUTACIÓN PROVINCIAL DE JAEN	0,00	0,00
		-----	-----
		0,00	0,00
FUNDACIÓN ASTURIANA DEL MEDIO AMBIENTE	COMPAÑÍA PARA LA GESTIÓN DE LOS RESIDUOS SÓLIDOS EN ASTURIAS, S.A. (11)	0,00	0,00
FUNDACIÓN CENTRO DE TECNOLOGIA AERONAUTICA	COMUNIDAD AUTÓNOMA DE EUSKADI	27,92	27,92
FUNDACIÓN CUENCA CIUDAD DE CONGRESOS	JUNTA DE COMUNIDADES DE CASTILLA-LA MANCHA	16,66	16,66
	DIPUTACIÓN PROVINCIAL DE CUENCA	16,66	16,66
	AYUNTAMIENTO DE CUENCA	16,66	16,66
		-----	-----
		49,98	49,98
FUNDACIÓN DE LA COMUNIDAD VALENCIANA PARA LA INVESTIGACIÓN, PROMOCION Y ESTUDIOS COMERCIALES DE VALENCIAPORT	INSTITUTO VALENCIANO DE LA EXPORTACION, S.A.	19,50	18,56
	UNIVERSIDAD POLITÉCNICA DE VALENCIA	2,00	2,00
	DIPUTACIÓN PROVINCIAL DE VALENCIA	1,00	1,00
	AYUNTAMIENTO DE VALENCIA	1,00	1,00
		-----	-----
		23,50	22,56
FUNDACIÓN DE LA COMUNIDAD VALENCIANA PARA LA PROMOCIÓN Y DESARROLLO COMERCIAL DEL PUERTO DE CASTELLÓN (FUNDACIÓN APROA)	DIPUTACIÓN PROVINCIAL DE CASTELLÓN	16,70	16,70
	AYUNTAMIENTO DE CASTELLÓN DE LA PLANA	16,66	16,66
		-----	-----
		33,36	33,36
FUNDACIÓN EMPRENDER ARAGON	INSTITUTO ARAGONES DE FOMENTO	50,00	50,00
FUNDACIÓN ENERMITEC	SOCIEDAD INVESTIGACION Y EXPLOTACION MINERA DE CASTILLA Y LEON, S.A. (2)	0,00	0,00
FUNDACIÓN GAIKER	BIZKAIKO BERRIKUNTZA AGENTZIA, S.A.	4,55	4,55
FUNDACIÓN GALICIA SAÚDE	XUNTA DE GALICIA	50,00	50,00

Entidad	Matriz	% Nominal	% Efectivo territorial
FUNDACIÓN GÓMEZ PARDO	UNIVERSIDAD POLITECNICA DE MADRID	44,00	44,00
FUNDACIÓN INBIOTEC	SOCIEDAD INVESTIGACION Y EXPLOTACION MINERA DE CASTILLA Y LEON, S.A. (2)	0,00	0,00
FUNDACIÓN KURSAAL FUNDAZIOA	AYUNTAMIENTO DE SAN SEBASTIAN	11,11	11,11
FUNDACIÓN LEIA CENTRO DE DESARROLLO TECNOLÓGICO	DIPUTACIÓN FORAL DE ALAVA	26,00	26,00
	AYUNTAMIENTO DE VITORIA	16,00	16,00
		-----	-----
		42,00	42,00
FUNDACIÓN OFICINA VALENCIANA PARA LA SOCIEDAD DE LA INFORMACION	INSTITUTO DE LA PEQUEÑA Y MEDIANA INDUSTRIA VALENCIANA	3,57	3,57
FUNDACIÓN PARA EL DESARROLLO DE LAS NUEVAS TECNOLOGÍAS DEL HIDRÓGENO DE ARAGÓN	DIPUTACIÓN GENERAL DE ARAGÓN	18,18	18,18
	INSTITUTO ARAGONES DE FOMENTO	3,03	3,03
	INSTITUTO TECNOLÓGICO DE ARAGON	3,00	3,00
	PARQUE TECNOLÓGICO WALQA, S.A. (1)	3,00	2,36
		-----	-----
		27,21	26,57
FUNDACIÓN PARA LA INNOVACIÓN INDUSTRIA AUTOMOCION	INSTITUTO GALLEGO DE PROMOCION ECONOMICA	4,16	4,16
FUNDACIÓN PARA LA PROMOCIÓN DEL PUERTO DE ALICANTE	DIPUTACIÓN PROVINCIAL DE ALICANTE	7,69	7,69
	AYUNTAMIENTO DE ALICANTE	7,69	7,69
		-----	-----
		15,38	15,38
FUNDACIÓN TALAVERA FERIAL	JUNTA DE COMUNIDADES DE CASTILLA-LA MANCHA	16,66	16,66
	DIPUTACIÓN PROVINCIAL DE TOLEDO	16,66	16,66
	AYUNTAMIENTO DE TALAVERA DE LA REINA	16,66	16,66
		-----	-----
		49,98	49,98
FUNDACION VASCA PARA EL FOMENTO DE LA CALIDAD	DIPUTACIÓN FORAL DE ALAVA	20,00	20,00
	ENTE VASCO DE LA ENERGIA	0,00	0,00
	SOCIEDAD PARA LA PROMOCION Y RECONVERSION INDUSTRIAL, S.A.	0,00	0,00
		-----	-----
		20,00	20,00

2.5.5. Entidades privadas participadas en un 50% por el S.P. Estatal

Entidad	Matriz	% Nominal	% Efectivo estatal
A.I.E. ENUSA-ENWESA	ENUSA INDUSTRIAS AVANZADAS, S.A.	50,00	50,00
AEIE ALTA VELOCIDAD ESPAÑA PORTUGAL	ADMINISTRADOR DE INFRAESTRUCTURAS FERROVIARIAS	50,00	50,00
COMPAÑÍA DE SALVAMENTOS Y RESCATES AERO-MARITIMOS, S.A.	REMOLQUES MARITIMOS, S.A.	50,00	50,00
COMPAÑÍA EUROPEA DE COSPELES S.A.	FABRICA NACIONAL DE MONEDA Y TIMBRE-REAL CASA DE LA MONEDA	50,00	50,00
CONTERAIL, S.A.	RENFE-OPERADORA	46,00	46,00
	PUERTOS DEL ESTADO	4,00	4,00
		-----	-----
		50,00	50,00
DOMAL AGROQUIMICA S.L.	MINAS DE ALMADEN Y ARRAYANES, S.A.	50,00	50,00
EFC2E GESTIÓN S.L.	INSTITUTO DE CREDITO OFICIAL	50,00	50,00
ELIPSOS INTERNACIONAL, S.A.	RENFE-OPERADORA	50,00	50,00
ESTACIONAMIENTOS DE ZONA, S.A. □	COMERCIAL DEL FERROCARRIL, S.A.	50,00	50,00
FUNDACIÓN ESCUELA GREGAL	SOCIEDAD ESTATAL DE ESTIBA Y DESESTIBA DEL PUERTO DE BARCELONA, S.A.	50,00	25,43
GLOBALCOM INSA, S.A.	INGENIERIA Y SERVICIOS AEROESPACIALES, S.A.	50,00	50,00
INFRASTRUCTURE CONCESSIONS S.A. (PTY) LTD. □	FONDO PARA INVERSIONES EN EL EXTERIOR	50,00	50,00
SACTA-ATM, S.L.	AENA DESARROLLO INTERNACIONAL, S.A.	50,00	50,00
SERVICIOS DOCUMENTALES DE BOLIVIA, S.A.	SERVICIOS DOCUMENTALES DE ANDALUCIA, S.L.	50,00	50,00
SOCIEDAD IBERO-AMERICANA DE REPARACIONES NAVALES LIMITADA	NAVANTIA, S.A.	50,00	50,00
TEZAL, AGRUPACION DE EMPRESAS	PRERREDUCIDOS INTEGRADOS DEL SUROESTE DE ESPAÑA, S.A.	50,00	50,00

2.5.6. Entidades privadas participadas en un 50% por el S.P. Autonómico o Local

Entidad	Matriz	% Nominal	% Efectivo territorial
AECSU DE BELLVITGE, AIE	ENERGETICA D'INSTALLACIONS SANITARIES, S.A.	50,00	50,00
AEH JOAN XXIII, AIE	ENERGETICA D'INSTALLACIONS SANITARIES, S.A.	50,00	50,00
AEH UNIV. GERNMANS TRIAS I PUJOL, AIE	ENERGETICA D'INSTALLACIONS SANITARIES, S.A.	50,00	50,00
AGRUPACIÓ ENERGÉTICA HOSPITAL ARNAU DE VILANOVA, AIE	ENERGETICA D'INSTALLACIONS SANITARIES, S.A.	50,00	50,00
AGRUPACIÓ ENERGÉTICA HOSPITAL JOSEP TRUETA DE GIRONA, AIE	ENERGETICA D'INSTALLACIONS SANITARIES, S.A.	50,00	50,00
AGUAS Y SANEAMIENTO DE TORREMOLINOS, S.A. (ASTOSAM)	AYUNTAMIENTO DE TORREMOLINOS	50,00	50,00
ALOKABIDE, S.A.	VIVIENDA Y SUELO DE EUSKADI, S.A.	50,00	33,50
ANDALUCÍA 21, FONDO DE CAPITAL RIESGO	AGENCIA DE INNOVACIÓN Y DESARROLLO DE ANDALUCÍA IDEA	50,00	50,00
BERZIKLATU, S.L.	GARBIKER, S.A.	50,00	50,00
BIDEBARRI EMPLEGO ZENTRUA, S.L.	AYUNTAMIENTO DE OÑATE	50,00	50,00
BILBOGÁS, S.A.	AYUNTAMIENTO DE BILBAO	50,00	50,00
BIOASTUR, A.I.E.	COMPAÑÍA PARA LA GESTIÓN DE LOS RESIDUOS SÓLIDOS EN ASTURIAS, S.A. (11)	50,00	50,00
BIOENER, ENERGIA, S.A.	ENTE VASCO DE LA ENERGIA	50,00	50,00
CANTABRIA EXPANSIÓN, FONDO DE CAPITAL RIESGO	SOCIEDAD PARA EL DESARROLLO REGIONAL DE CANTABRIA, S.A.	50,00	25,50
CIUDAD DE LA COMUNICACION DE VALLADOLID, S.L.	GESTION DE INFRAESTRUCTURAS DE CASTILLA Y LEÓN, S.A.	50,00	50,00
COMUNICACIÓN E INFORMACIÓN AL CIUDADANO DE NAVARRA, S.L.	TRABAJOS CATASTRALES, S.A.	50,00	50,00
COMUNIDAD DE BIENES PUERTA DE OVIEDO	SEDES, S.A.	50,00	26,84
CONSORCIO AGROPECUARIO PROVINCIAL	DIPUTACIÓN PROVINCIAL DE SEGOVIA	50,00	50,00
CONSORCIO FERIA AGROGANADERA VALLE DE LOS PEDROCHES	AYUNTAMIENTO DE POZOBLANCO	50,00	50,00
CONSORCIO FERIA DEL OLIVO DE MONTORO	AYUNTAMIENTO DE MONTORO	50,00	50,00
CONSORCIO FERIAS DE PUENTE GENIL	AYUNTAMIENTO DE PUENTE GENIL	50,00	50,00
CONSORCIO GESTIÓN VARIANTE FERROVIARIA DE BURGOS	AYUNTAMIENTO DE BURGOS	50,00	50,00
CONSORCIO SOLIDARIDAD PROVINCIA DE GRANADA	DIPUTACIÓN PROVINCIAL DE GRANADA	50,00	50,00
CONSORCIO VIA VERDE DEL VALLE DEL ERESMA	AYUNTAMIENTO DE SEGOVIA	50,00	50,00
COPERO SOLAR HUERTA CINCO, .S.A	EMPRESA MUNICIPAL DE ABASTECIMIENTO Y SANEAMIENTO DE AGUAS DE SEVILLA, S.A.	50,00	50,00
COPERO SOLAR HUERTA CUATRO, .S.A	EMPRESA MUNICIPAL DE ABASTECIMIENTO Y SANEAMIENTO DE AGUAS DE SEVILLA, S.A.	50,00	50,00
COPERO SOLAR HUERTA DOS, .S.A	EMPRESA MUNICIPAL DE ABASTECIMIENTO Y SANEAMIENTO DE AGUAS DE SEVILLA, S.A.	50,00	50,00

Entidad	Matriz	% Nominal	% Efectivo territorial
COPERO SOLAR HUERTA OCHO, .S.A	EMPRESA MUNICIPAL DE ABASTECIMIENTO Y SANEAMIENTO DE AGUAS DE SEVILLA, S.A.	50,00	50,00
COPERO SOLAR HUERTA SEIS, .S.A	EMPRESA MUNICIPAL DE ABASTECIMIENTO Y SANEAMIENTO DE AGUAS DE SEVILLA, S.A.	50,00	50,00
COPERO SOLAR HUERTA SIETE, .S.A	EMPRESA MUNICIPAL DE ABASTECIMIENTO Y SANEAMIENTO DE AGUAS DE SEVILLA, S.A.	50,00	50,00
COPERO SOLAR HUERTA TRES, .S.A	EMPRESA MUNICIPAL DE ABASTECIMIENTO Y SANEAMIENTO DE AGUAS DE SEVILLA, S.A.	50,00	50,00
COPERO SOLAR HUERTA UNO, .S.A	EMPRESA MUNICIPAL DE ABASTECIMIENTO Y SANEAMIENTO DE AGUAS DE SEVILLA, S.A.	50,00	50,00
DESARROLLO DE INICIATIVAS TURÍSTICAS DEL MATARRAÑA, S.A.	INSTITUTO ARAGONES DE FOMENTO	50,00	50,00
DESARROLLOS VIVIRZARAGOZA, S.A.	SOCIEDAD MUNICIPAL DE REHABILITACION URBANA Y PROMOCION DE LA EDIFICACION DE ZARAGOZA, S.L.	50,00	50,00
EOLICAS DE EUSKADI	ENTE VASCO DE LA ENERGIA	50,00	50,00
FUNDACIÓN AGUSTIN DE BENTANCOURT	UNIVERSIDAD POLITECNICA DE MADRID	50,00	50,00
FUNDACIÓN EMPRENDER ARAGON	INSTITUTO ARAGONES DE FOMENTO	50,00	50,00
FUNDACIÓN GALICIA SAÚDE	XUNTA DE GALICIA	50,00	50,00
GEA TRABAJOS DE CONSULTARÍA, S.L	TRABAJOS CATASTRALES, S.A.	50,00	50,00
GECOP MEDIOAMBIENTE A.I.E.	RESIDUOS INDUSTRIALES DE LA MADERA Y AFINES, S.A.	50,00	47,28
GESTIÓ DE CEMENTERIS DE TARRAGONA, S.L.	SERVEIS FÚNEBRES MUNICIPALS DE TARRAGONA, S.A.	50,00	25,50
GLORIAS PARKING, S.A.	GLORIAS DIAGONAL, S.A. (11)	50,00	45,00
HIDROSER, SERVICIOS INTEGRALES DEL AGUA, S.A.	CANAL DE ISABEL II	50,00	50,00
INICIATIVAS LEADER ALPUJARRA, S.A.	DIPUTACIÓN PROVINCIAL DE GRANADA	25,00	25,00
	SOCIEDAD PARA LA PROMOCION Y RECONVERSION ECONOMICA DE ANDALUCIA S.A.	12,50	12,50
	DIPUTACIÓN PROVINCIAL DE ALMERÍA	12,50	12,50
		-----	-----
		50,00	50,00
INMUEBLES GRAN TEATRO FLETA, S.L.	DIPUTACIÓN GENERAL DE ARAGÓN	50,00	50,00
INTEGRATED CALL CENTER SERVICES, S.L.	EMPRESA MUNICIPAL DE AGUAS DE MALAGA, S.A.	50,00	50,00
MICRONIZADOS NATURALES S.A.	ENTE VASCO DE LA ENERGIA	50,00	50,00
ORUBIDE, S.A.	VIVIENDA Y SUELO DE EUSKADI, S.A.	50,00	33,50
PARC LOGÍSTIC DE LA ZONA FRANCA, S.A.	CONSORCIO DE LA ZONA FRANCA DE BARCELONA (8)	50,00	50,00
RECICLAJE DE DISOLVENTES DEL SUR, S.L.	EMPRESA DE GESTION MEDIAMBIENTAL, S.A.	50,00	50,00
RECYPILAS, S.A.	SOCIEDAD PUBLICA DE GESTION AMBIENTAL I.H.O.B.E., S.A.	50,00	50,00
SAVIA CAPITAL INNOVACIÓN SOCIEDAD DE CAPITAL RIESGO, S.A.	SAVIA CAPITAL INVERSIÓN SOCIEDAD ANÓNIMA UNIPERSONAL	50,00	50,00

Entidad	Matriz	% Nominal	% Efectivo territorial
SESTAO BAI, S.A.	BIZKAILUR, S.A.	50,00	50,00
SIERRA NEVADA SPORTS CLUB	PROMONEVADA, S.A. (1)	50,00	49,95
SOCIEDAD GESTORA DE INFORMACIÓN TERRITORIAL "GEOESTEL"	INSTITUT CARTOGRÀFIC DE CATALUNYA	50,00	50,00
SOCIEDAD PARA EL DESARROLLO DE LA COGENERACION DE ANDALUCIA, S.L.	SOCIEDAD PARA EL DESARROLLO ENERGETICO DE ANDALUCIA, S.A.	50,00	50,00
SOCIEDAD SERMETRA, S.L.	CONSORCIO AUTORITAT DEL TRANSPORT METROPOLITÀ (1)	50,00	41,50
SOCIETAT M. D'HABITATGE DE CALAF, S.L.	AYUNTAMIENTO DE CALAF	50,00	50,00
TASACIONES Y CONSULTORIA, S.A.	TRABAJOS CATASTRALES, S.A.	50,00	50,00
TECNICA CARTOGRAFICA ANDALUZA	TRABAJOS CATASTRALES, S.A.	50,00	50,00
TUSOENERGIA, S.L.	TRANSPORTES URBANOS DE SEVILLA, S.A.M.	50,00	50,00
VANG-3 PUBLICACIONES, S.L.	TVC MULTIMEDIA, S.L.	50,00	50,00
VILAU MEDIA, S.L.	EITBNET, S.A.	50,00	50,00
VIVIENDAS PROTEGIDAS MOLINET, S.L.	SOL I VIVENDES VALENCIANES, S.A.	50,00	25,50



**2.6. ESTRUCTURAS DEL SECTOR
PÚBLICO EMPRESARIAL
AUTONÓMICO**

JUNTA DE ANDALUCIA (1)

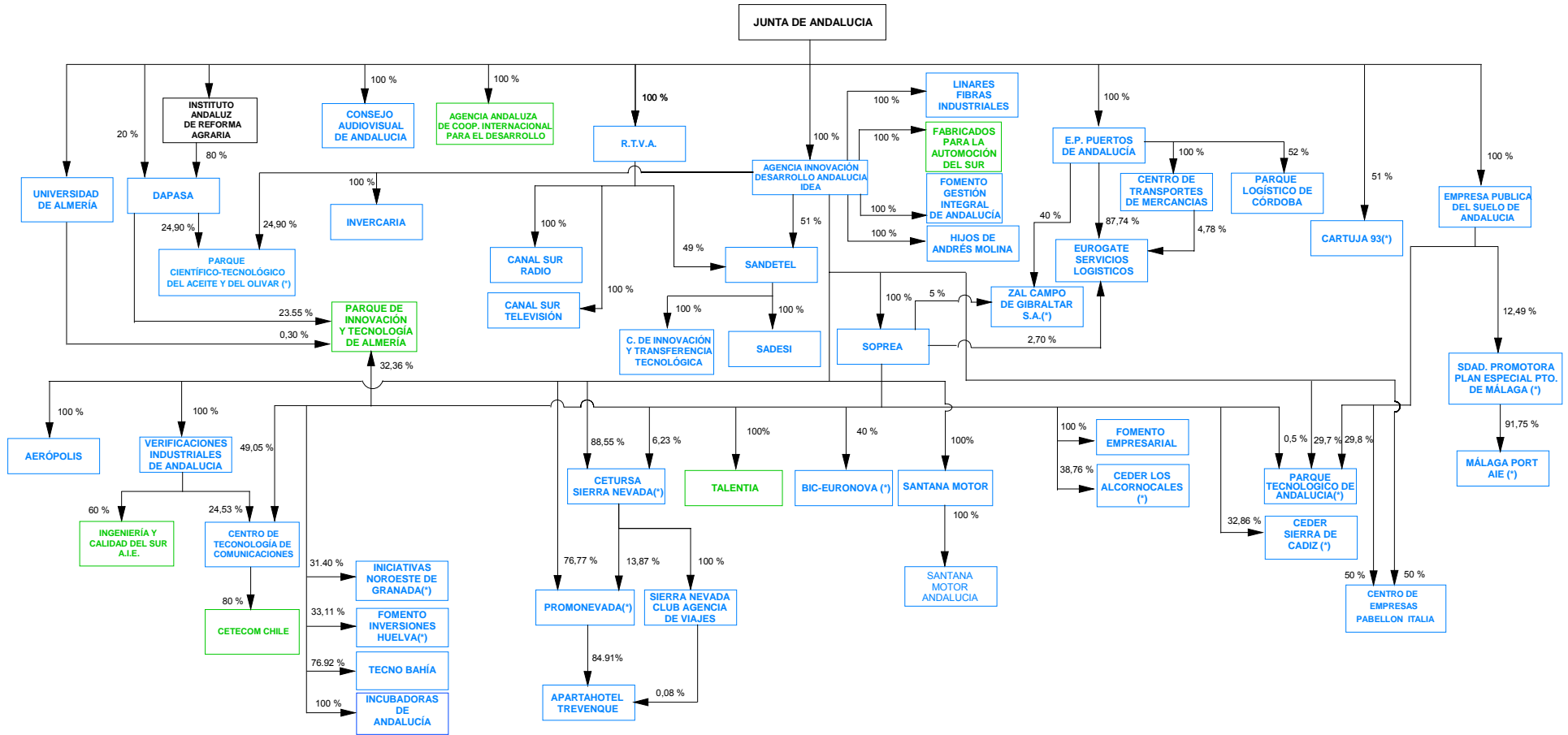

- BAJAS COMO EMPRESAS PÚBLICAS TERRITORIALES EN EL EJERCICIO 2006
- ALTAS COMO EMPRESAS PÚBLICAS TERRITORIALES EN EL EJERCICIO 2006
- EMPRESAS PÚBLICAS TERRITORIALES QUE PERMANECEN EN LA CC.AA.

(*) EMPRESA DE CAPITAL PÚBLICO MAYORITARIO CON OTRAS VIAS DE PARTICIPACION TERRITORIAL Y/O ESTATAL

JUNTA DE ANDALUCIA (2)

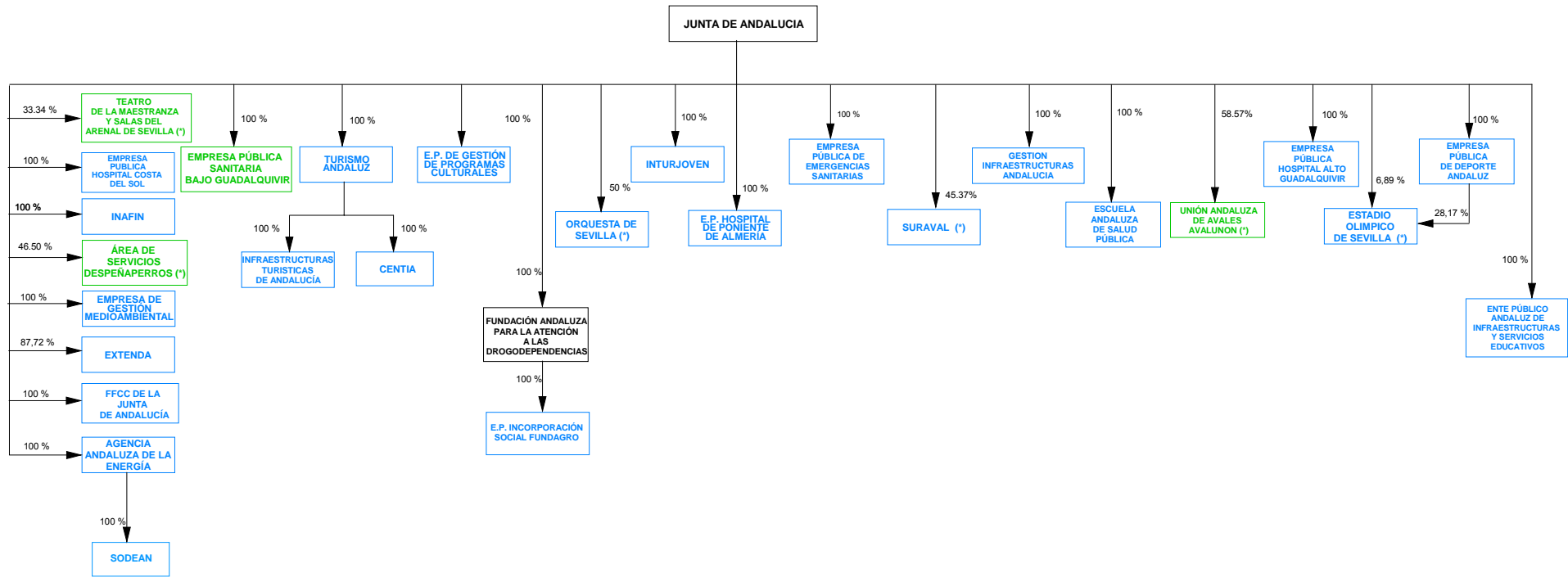

- BAJAS COMO EMPRESAS PÚBLICAS TERRITORIALES EN EL EJERCICIO 2006
- ALTAS COMO EMPRESAS PÚBLICAS TERRITORIALES EN EL EJERCICIO 2006
- EMPRESAS PÚBLICAS TERRITORIALES QUE PERMANECEN EN LA CC.AA.

(*) EMPRESA DE CAPITAL PÚBLICO MAYORITARIO CON OTRAS VÍAS DE PARTICIPACIÓN TERRITORIAL Y/O ESTATAL

DIPUTACION GENERAL DE ARAGON

DIPUTACION GENERAL DE ARAGON

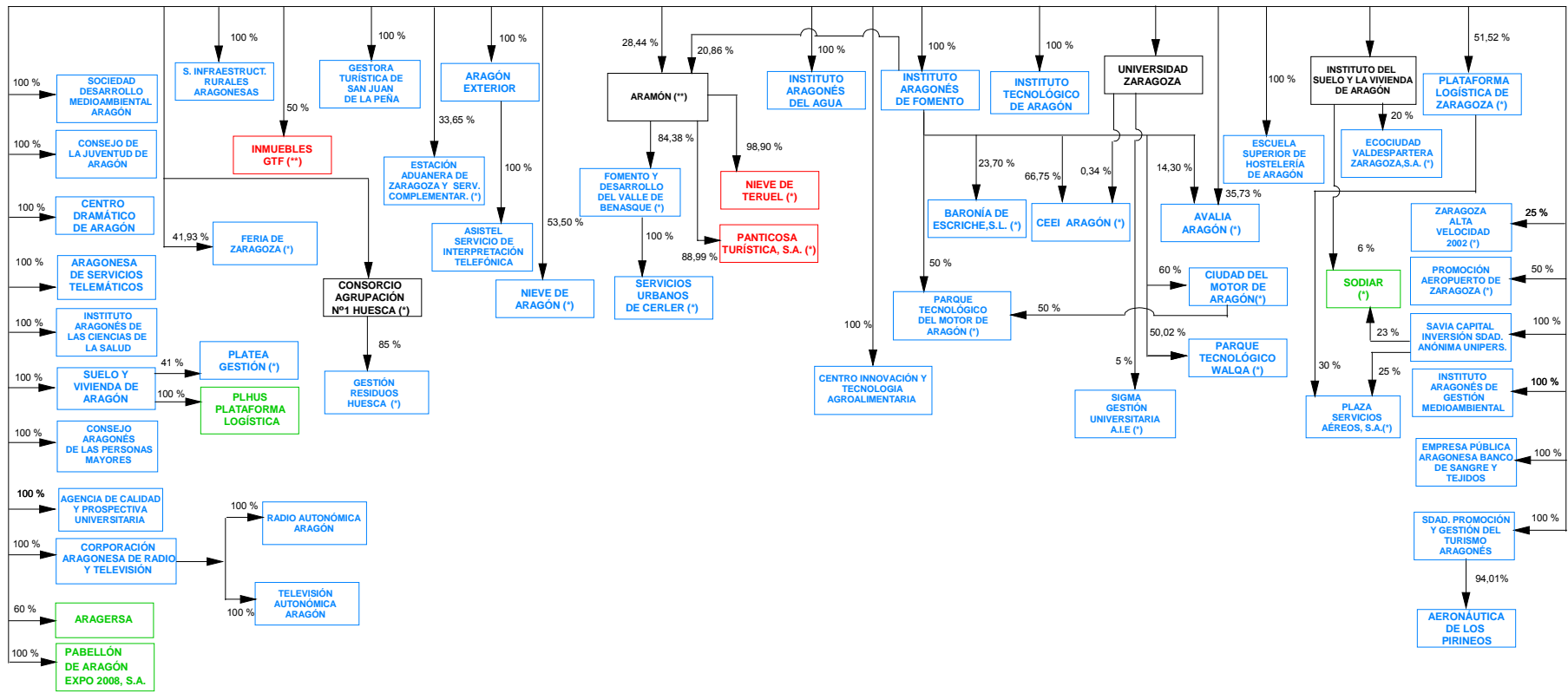

BAJAS COMO EMPRESAS PÚBLICAS TERRITORIALES EN EL EJERCICIO 2006
 ALTAS COMO EMPRESAS PÚBLICAS TERRITORIALES EN EL EJERCICIO 2006
 EMPRESAS PÚBLICAS TERRITORIALES QUE PERMANECEN EN LA CC.AA.

(*) EMPRESA DE CAPITAL PUBLICO MAYORITARIO CON OTRAS VIAS DE PARTICIPACION TERRITORIAL Y/O ESTATAL
 (**) EMPRESA PRIVADA CON PARTICIPACION PÚBLICA

PRINCIPADO DE ASTURIAS (1)

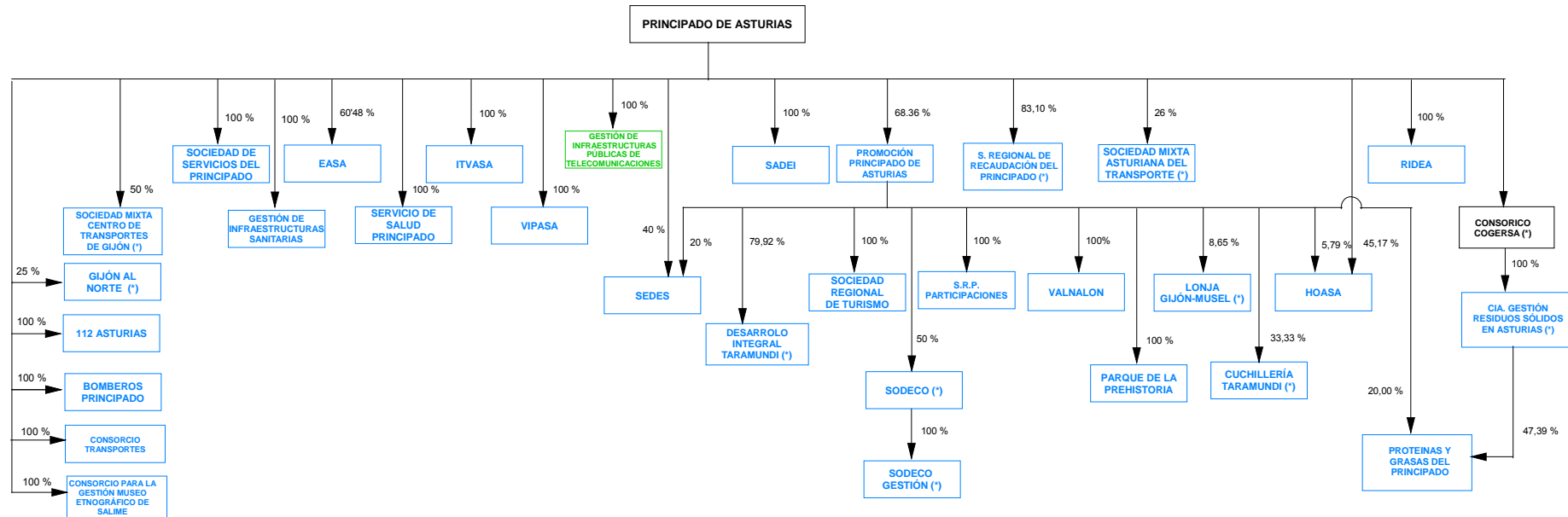

- BAJAS COMO EMPRESAS PÚBLICAS TERRITORIALES EN EL EJERCICIO 2006
- ALTAS COMO EMPRESAS PÚBLICAS TERRITORIALES EN EL EJERCICIO 2006
- EMPRESAS PÚBLICAS TERRITORIALES QUE PERMANECEN EN LA CC.AA.

(*) EMPRESA DE CAPITAL PÚBLICO MAYORITARIO CON OTRAS VIAS DE PARTICIPACIÓN TERRITORIAL Y/O ESTATAL

PRINCIPADO DE ASTURIAS (2)

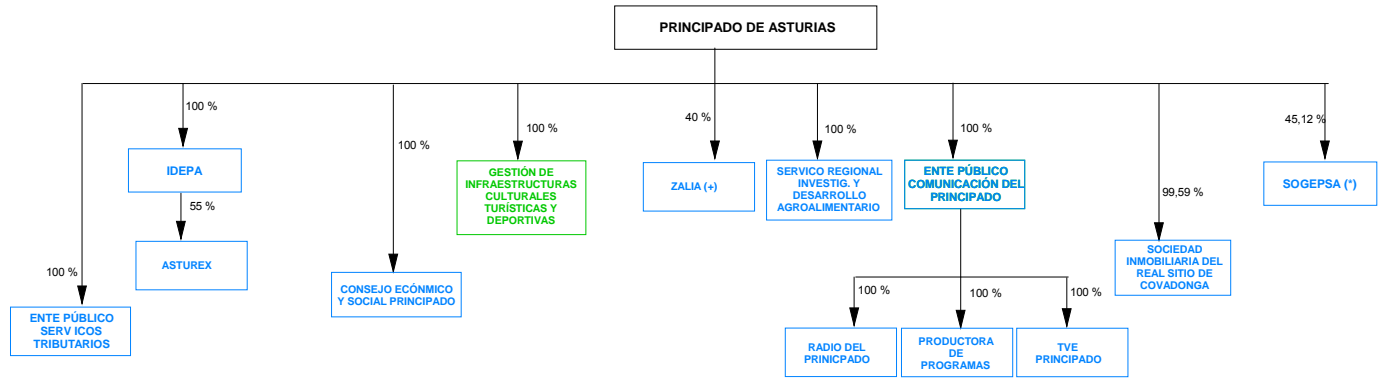

- BAJAS COMO EMPRESAS PÚBLICAS TERRITORIALES EN EL EJERCICIO 2006
- ALTAS COMO EMPRESAS PÚBLICAS TERRITORIALES EN EL EJERCICIO 2006
- EMPRESAS PÚBLICAS TERRITORIALES QUE PERMANECEN EN LA CC.AA.

(*) EMPRESA DE CAPITAL PÚBLICO MAYORITARIO CON OTRAS VIAS DE PARTICIPACIÓN TERRITORIAL Y/O ESTATAL

COMUNIDAD AUTONOMA DE BALEARES

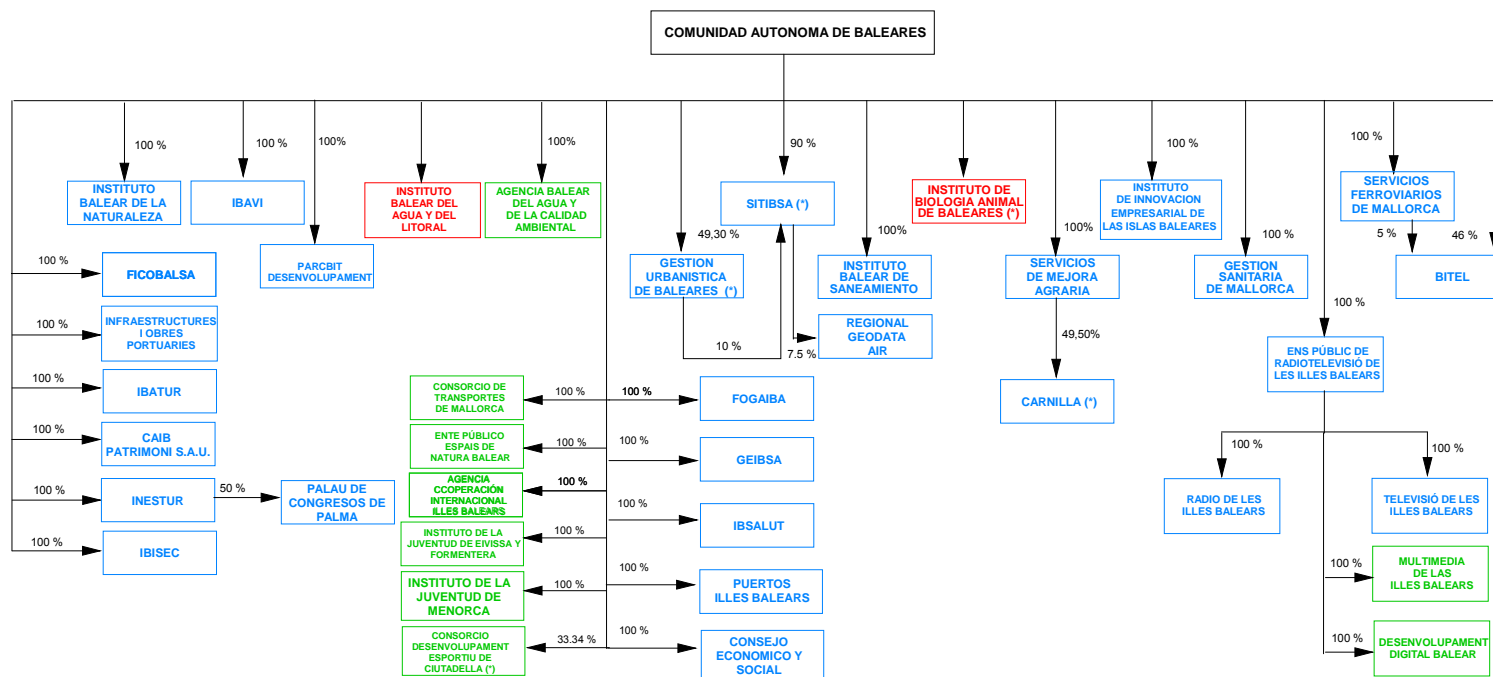

- BAJAS COMO EMPRESAS PÚBLICAS TERRITORIALES EN EL EJERCICIO 2006
- ALTAS COMO EMPRESAS PÚBLICAS TERRITORIALES EN EL EJERCICIO 2006
- EMPRESAS PÚBLICAS TERRITORIALES QUE PERMANECEN EN LA CC.AA.

(*) EMPRESA DE CAPITAL PUBLICO MAYORITARIO CON OTRAS VIAS DE PARTICIPACION TERRITORIAL YO ESTATAL

COMUNIDAD AUTONOMA DE CANARIAS (1)

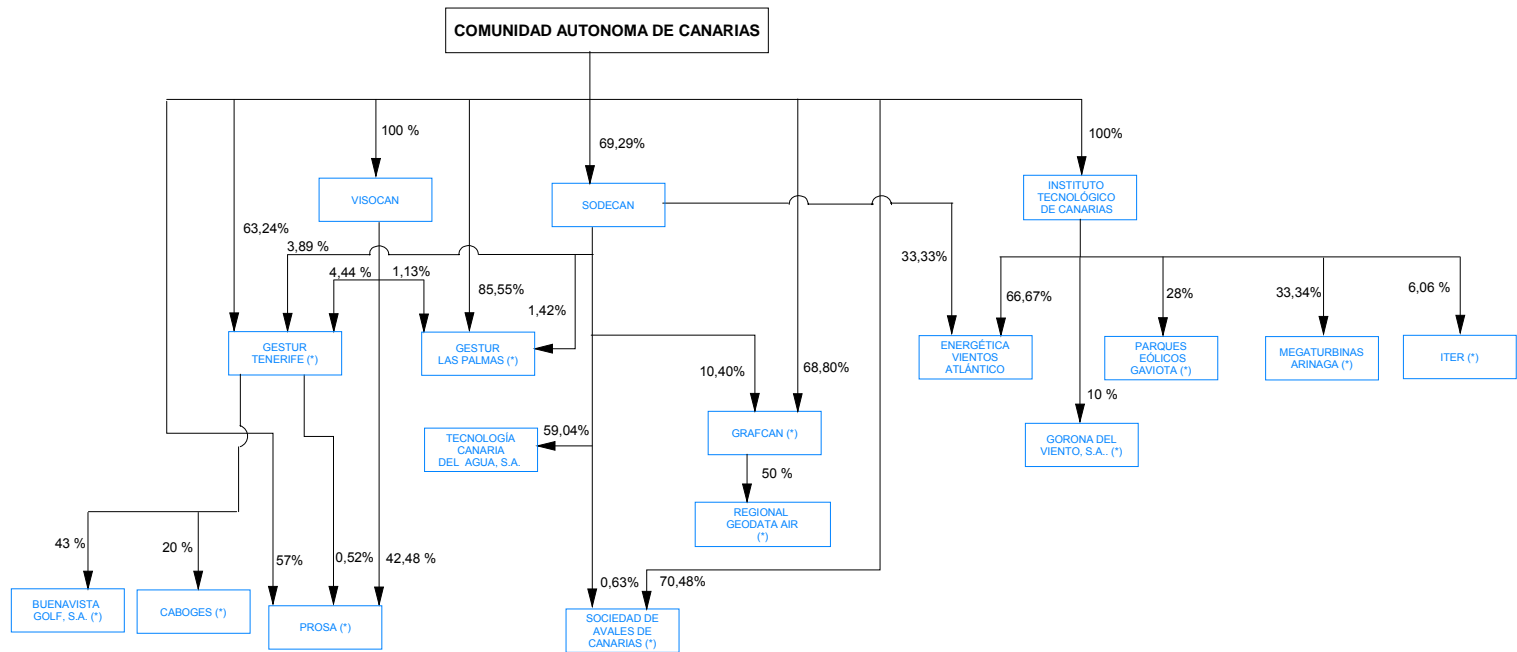

- BAJAS COMO EMPRESAS PÚBLICAS TERRITORIALES EN EL EJERCICIO 2006
- ALTAS COMO EMPRESAS PÚBLICAS TERRITORIALES EN EL EJERCICIO 2006
- EMPRESAS PÚBLICAS TERRITORIALES QUE PERMANECEN EN LA CC.AA.

(*) EMPRESA DE CAPITAL PÚBLICO MAYORITARIO CON OTRAS VIAS DE PARTICIPACION TERRITORIAL Y/O ESTATAL

COMUNIDAD AUTONOMA DE CANARIAS (2)

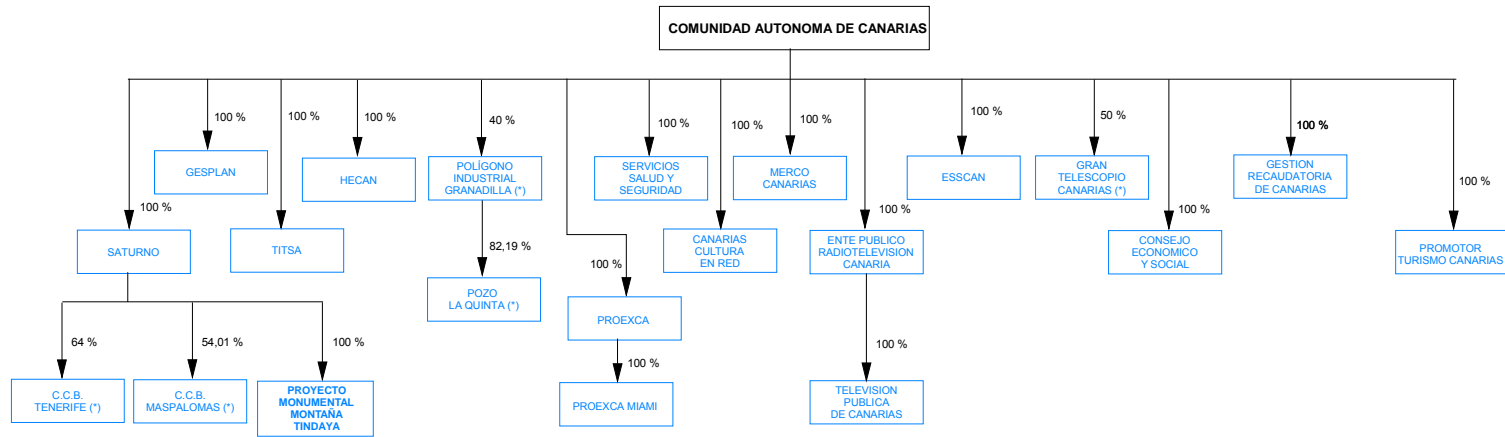

- BAJAS COMO EMPRESAS PÚBLICAS TERRITORIALES EN EL EJERCICIO 2006
- ALTAS COMO EMPRESAS PÚBLICAS TERRITORIALES EN EL EJERCICIO 2006
- EMPRESAS PÚBLICAS TERRITORIALES QUE PERMANECEN EN LA CC.AA.

(*) EMPRESA DE CAPITAL PUBLICO MAYORITARIO CON OTRAS VIAS DE PARTICIPACION TERRITORIAL Y/O ESTATAL

DIPUTACION REGIONAL DE CANTABRIA

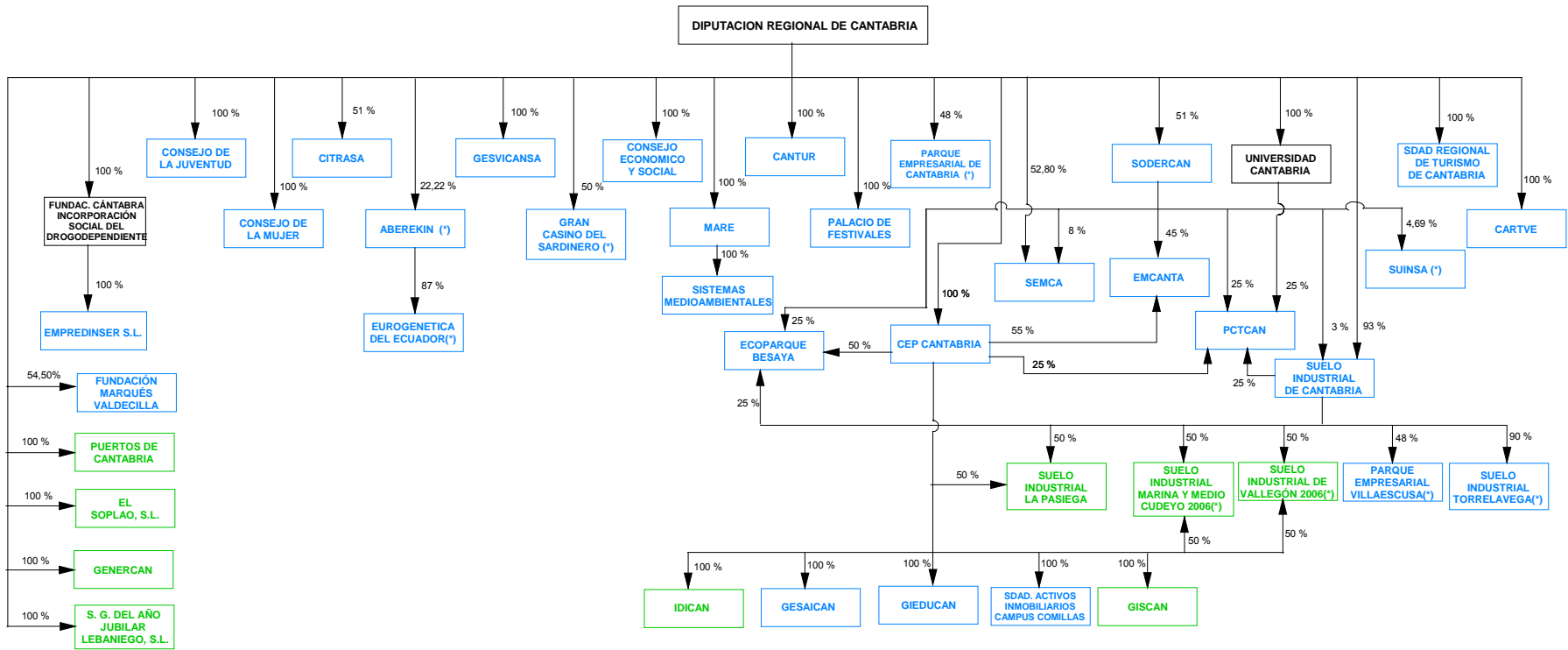

- BAJAS COMO EMPRESAS PÚBLICAS TERRITORIALES EN EL EJERCICIO 2006
- ALTAS COMO EMPRESAS PÚBLICAS TERRITORIALES EN EL EJERCICIO 2006
- EMPRESAS PÚBLICAS TERRITORIALES QUE PERMANECEN EN LA CC.AA.

(*) EMPRESA DE CAPITAL PUBLICO MAYORITARIO CON OTRAS VIAS DE PARTICIPACION TERRITORIAL Y/O ESTATAL

JUNTA DE COMUNIDADES DE CASTILLA - LA MANCHA

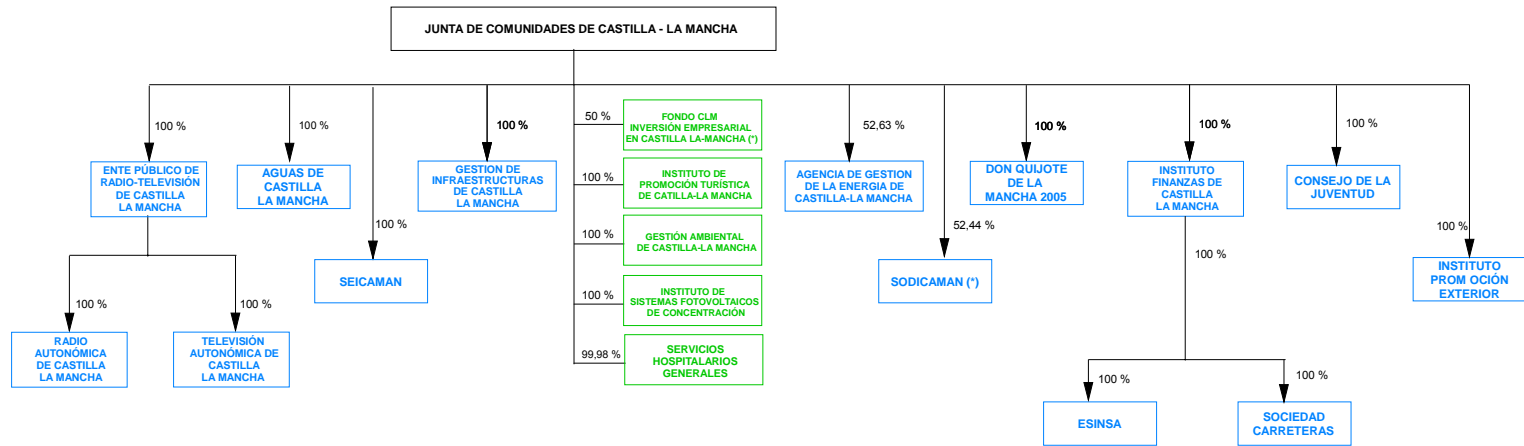

BAJAS COMO EMPRESAS PÚBLICAS TERRITORIALES EN EL EJERCICIO 2006

ALTAS COMO EMPRESAS PÚBLICAS TERRITORIALES EN EL EJERCICIO 2006

EMPRESAS PÚBLICAS TERRITORIALES QUE PERMANECEN EN LA CC.AA.

(*) EMPRESA DE CAPITAL PÚBLICO MAYORITARIO CON OTRAS VIAS DE PARTICIPACIÓN TERRITORIAL Y/O ESTATAL

JUNTA DE CASTILLA - LEÓN

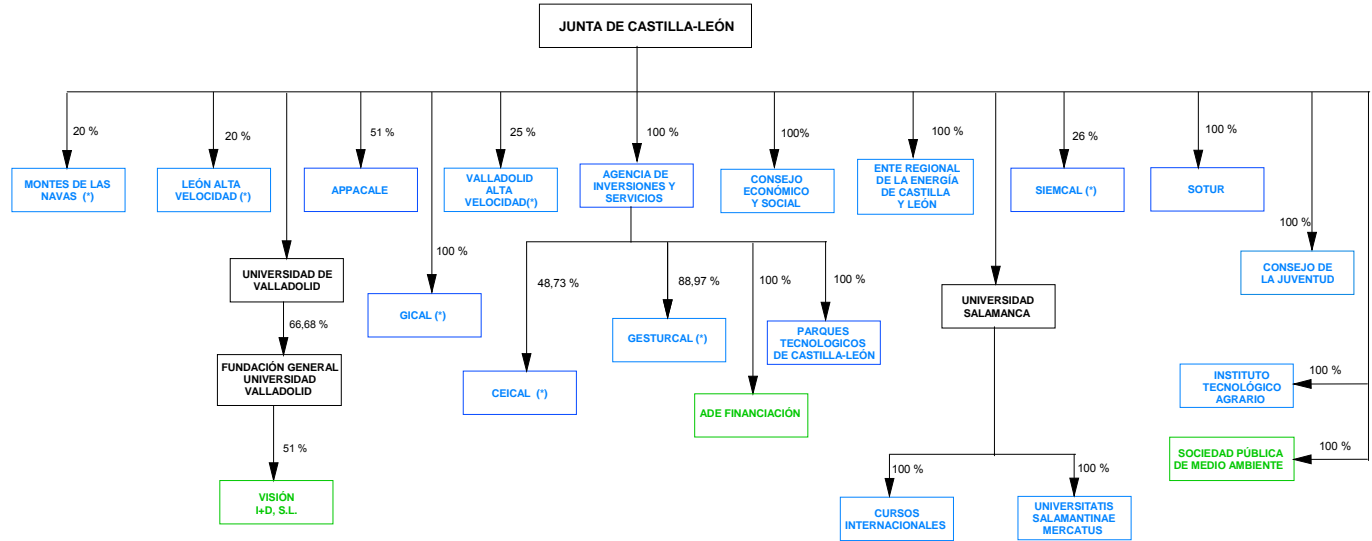

- BAJAS COMO EMPRESAS PÚBLICAS TERRITORIALES EN EL EJERCICIO 2005
- ALTAS COMO EMPRESAS PÚBLICAS TERRITORIALES EN EL EJERCICIO 2005
- EMPRESAS PÚBLICAS TERRITORIALES QUE PERMANECEN EN LA CC.AA.

(*) EMPRESA DE CAPITAL PUBLICO MAYORITARIO CON OTRAS VIAS DE PARTICIPACION TERRITORIAL Y/O ESTATAL

GENERALITAT DE CATALUNYA (1)

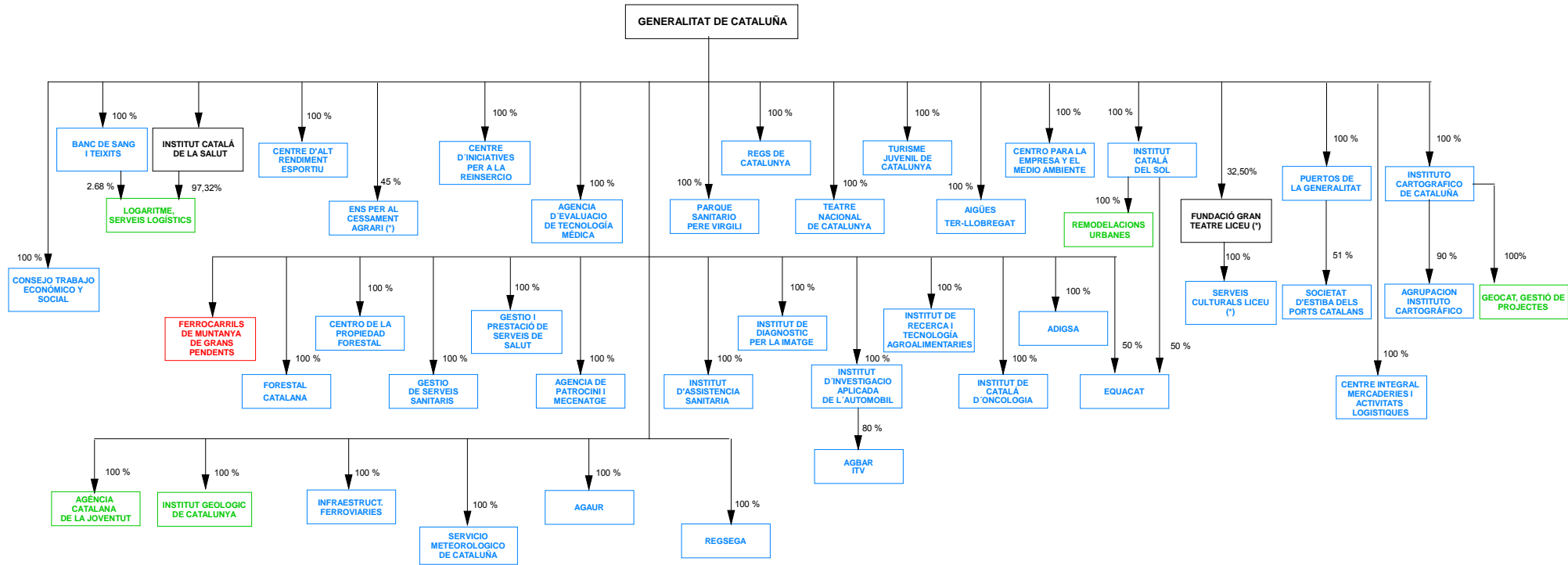

- BAJAS COMO EMPRESAS PÚBLICAS TERRITORIALES EN EL EJERCICIO 2006
- ALTAS COMO EMPRESAS PÚBLICAS TERRITORIALES EN EL EJERCICIO 2006
- EMPRESAS PÚBLICAS TERRITORIALES QUE PERMANECEN EN LA CC.AA.

(*) EMPRESA DE CAPITAL PUBLICO MAYORITARIO CON OTRAS VIAS DE PARTICIPACION TERRITORIAL Y/O ESTATAL

GENERALITAT DE CATALUÑA (2)

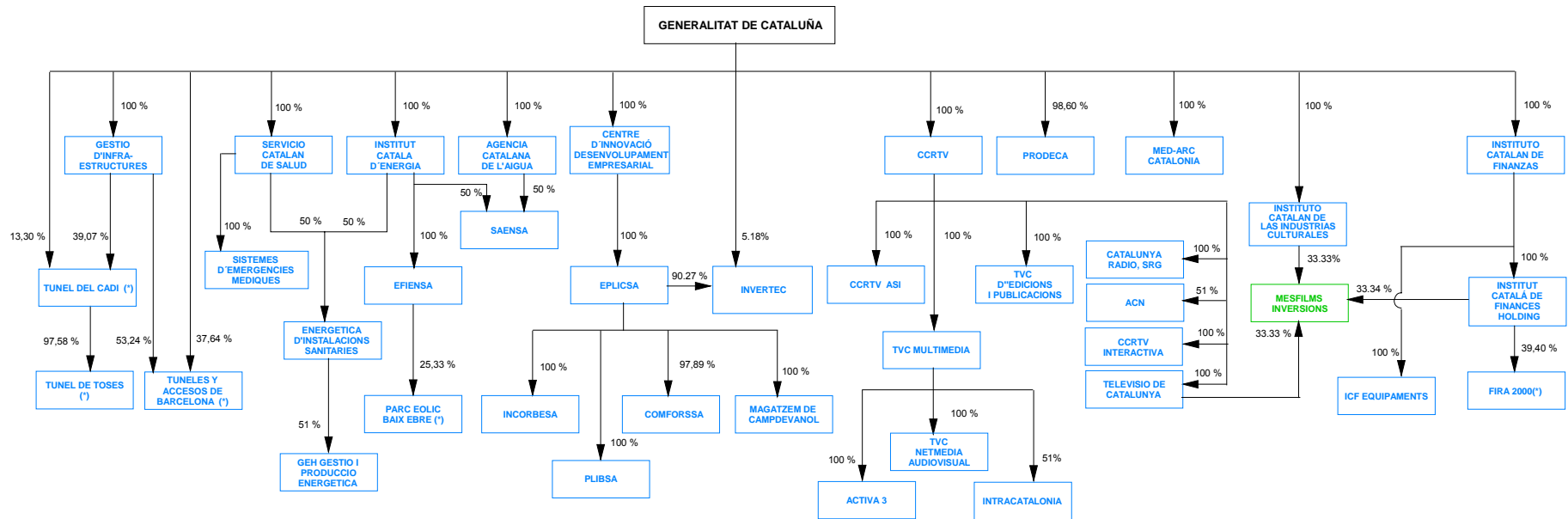

- BAJAS COMO EMPRESAS PÚBLICAS TERRITORIALES EN EL EJERCICIO 2006
- ALTAS COMO EMPRESAS PÚBLICAS TERRITORIALES EN EL EJERCICIO 2006
- EMPRESAS PÚBLICAS TERRITORIALES QUE PERMANECEN EN LA CC.AA.

(*) EMPRESA DE CAPITAL PUBLICO MAYORITARIO CON OTRAS VIAS DE PARTICIPACION TERRITORIAL Y/O ESTATAL

GENERALITAT DE CATALUNYA (3)

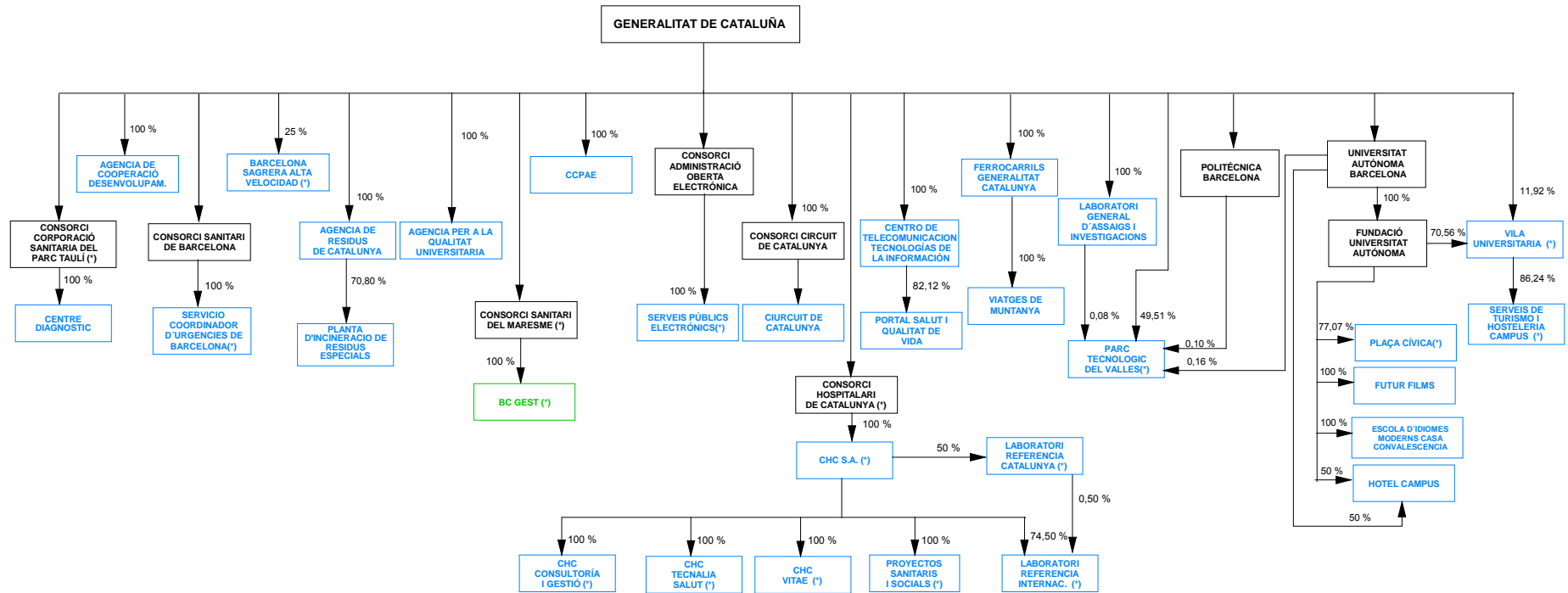

BAJAS COMO EMPRESAS PÚBLICAS TERRITORIALES EN EL EJERCICIO 2006

ALTAS COMO EMPRESAS PÚBLICAS TERRITORIALES EN EL EJERCICIO 2006

EMPRESAS PÚBLICAS TERRITORIALES QUE PERMANECEN EN LA CC.AA.

(*) EMPRESA DE CAPITAL PUBLICO MAYORITARIO CON OTRAS VIAS DE PARTICIPACION TERRITORIAL Y/O ESTATAL

JUNTA DE EXTREMADURA

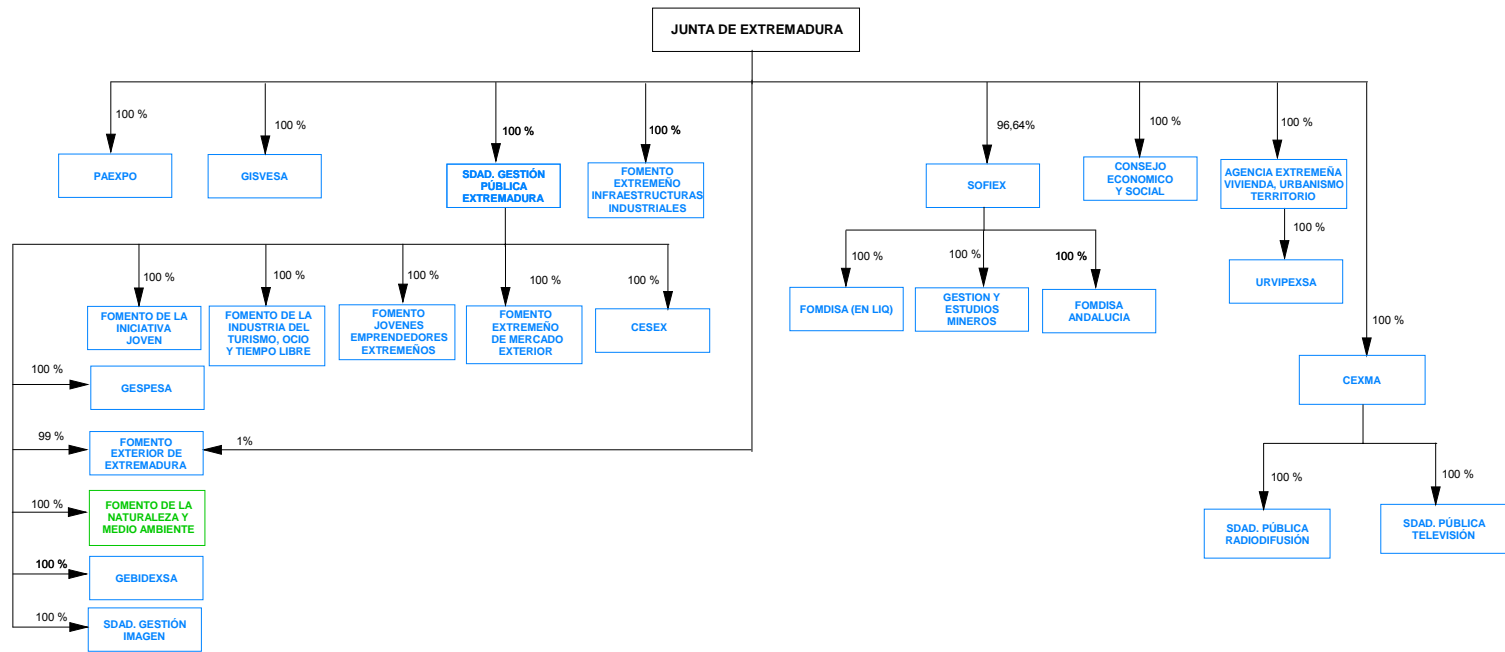

- BAJAS COMO EMPRESAS PÚBLICAS TERRITORIALES EN EL EJERCICIO 2006
- ALTAS COMO EMPRESAS PÚBLICAS TERRITORIALES EN EL EJERCICIO 2006
- EMPRESAS PÚBLICAS TERRITORIALES QUE PERMANECEN EN LA CC.AA.

(*) EMPRESA DE CAPITAL PUBLICO MAYORITARIO CON OTRAS VIAS DE PARTICIPACION TERRITORIAL Y/O ESTATAL

XUNTA DE GALICIA

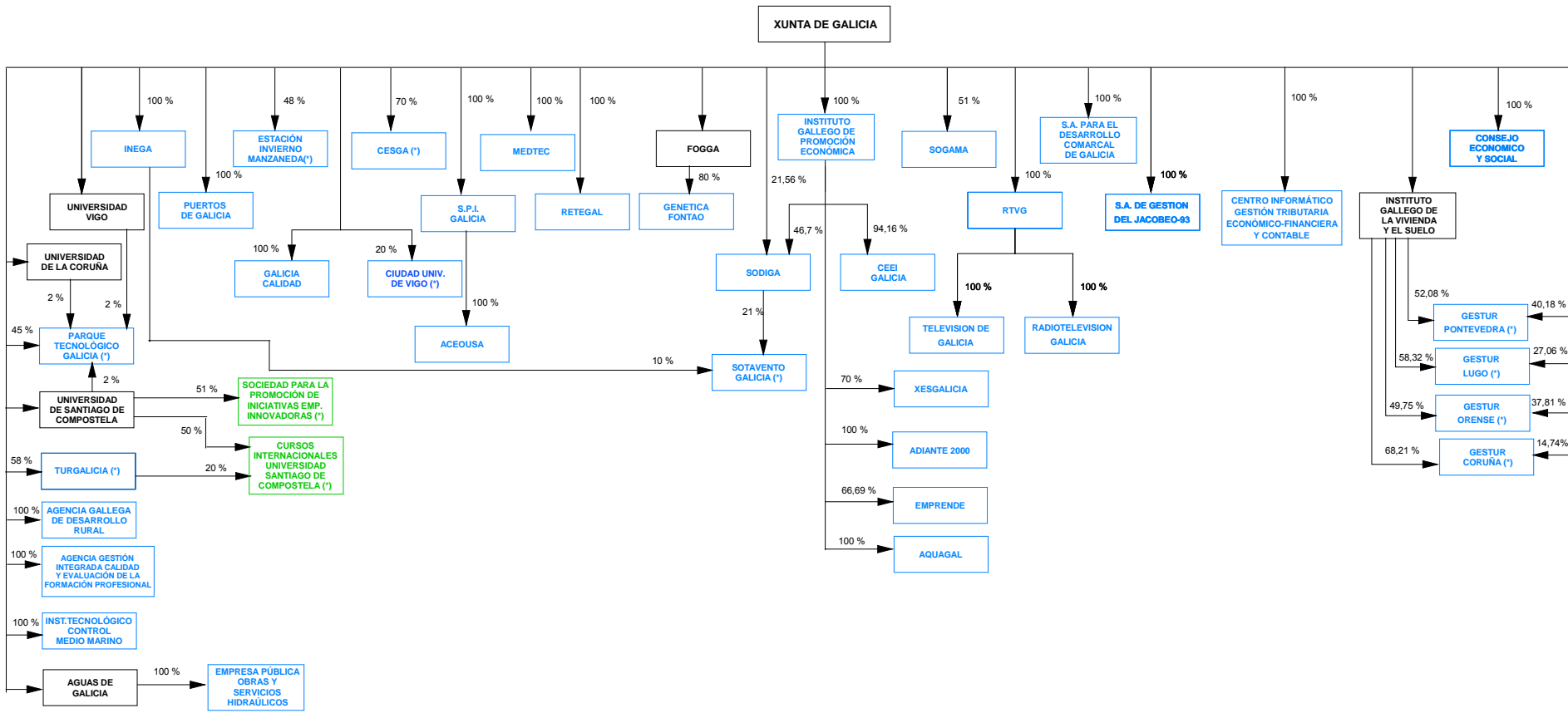

- BAJAS COMO EMPRESAS PÚBLICAS TERRITORIALES EN EL EJERCICIO 2006
- ALTAS COMO EMPRESAS PÚBLICAS TERRITORIALES EN EL EJERCICIO 2006
- EMPRESAS PÚBLICAS TERRITORIALES QUE PERMANECEN EN LA CC.AA.

(*) EMPRESA DE CAPITAL PUBLICO MAYORITARIO CON OTRAS VIAS DE PARTICIPACION TERRITORIAL Y/O ESTATAL

COMUNIDAD AUTONOMA DE MADRID (1)

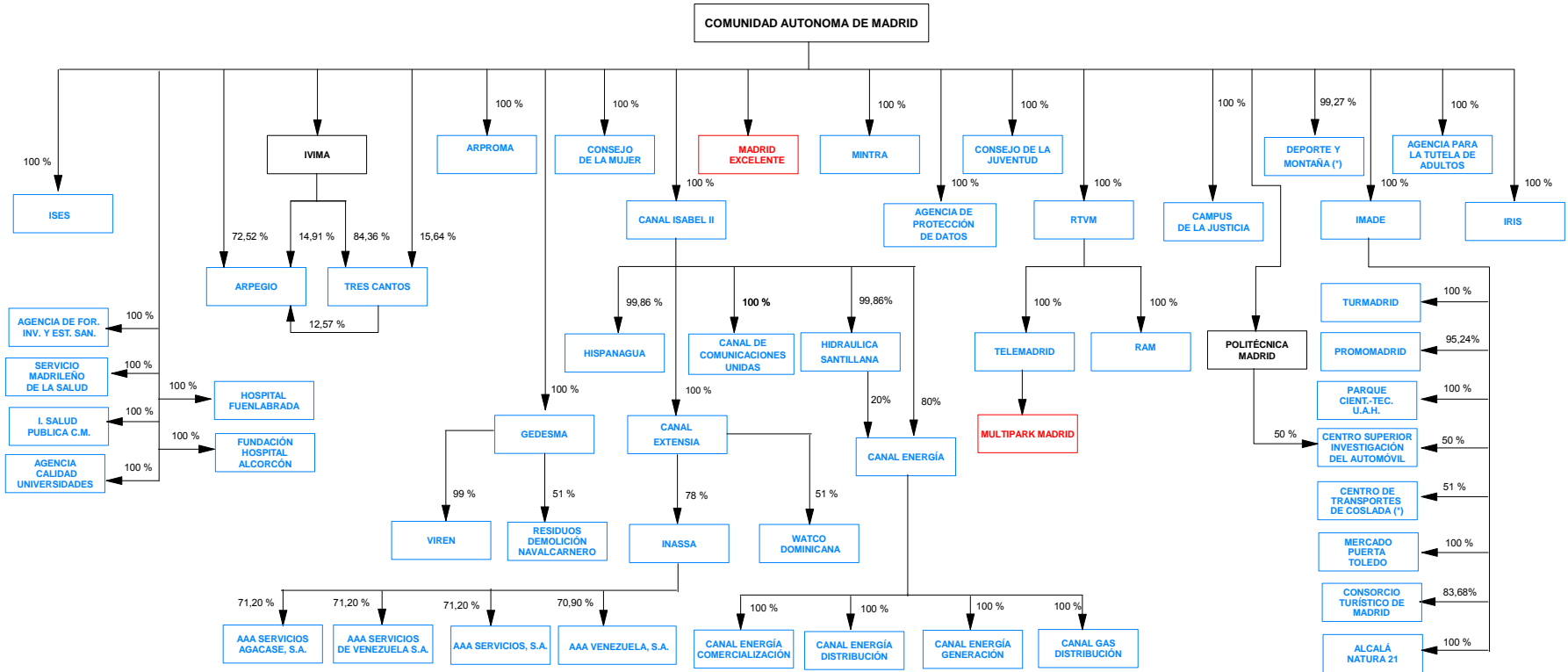

- BAJAS COMO EMPRESAS PÚBLICAS TERRITORIALES EN EL EJERCICIO 2006
- ALTAS COMO EMPRESAS PÚBLICAS TERRITORIALES EN EL EJERCICIO 2006
- EMPRESAS PÚBLICAS TERRITORIALES QUE PERMANECEN EN LA CC.AA.

(*) EMPRESA DE CAPITAL PUBLICO MAYORITARIO CON OTRAS VIAS DE PARTICIPACION TERRITORIAL Y/O ESTATAL

COMUNIDAD AUTONOMA DE MADRID (2)

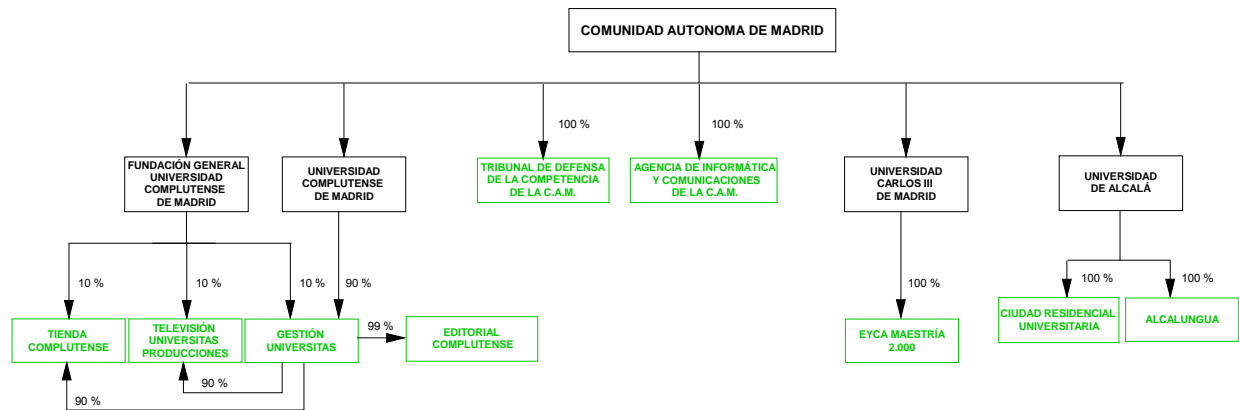

- BAJAS COMO EMPRESAS PÚBLICAS TERRITORIALES EN EL EJERCICIO 2006
- ALTAS COMO EMPRESAS PÚBLICAS TERRITORIALES EN EL EJERCICIO 2006
- EMPRESAS PÚBLICAS TERRITORIALES QUE PERMANECEN EN LA CC.AA.

(*) EMPRESA DE CAPITAL PUBLICO MAYORITARIO CON OTRAS VIAS DE PARTICIPACION TERRITORIAL Y/O ESTATAL

COMUNIDAD FORAL DE NAVARRA (1)

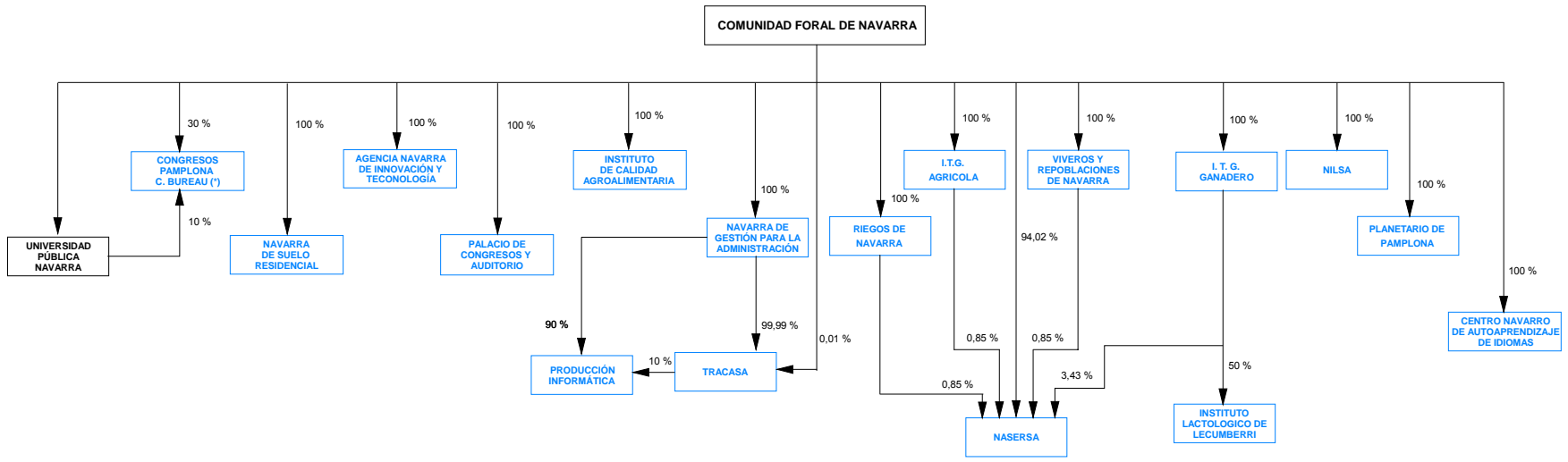

- BAJAS COMO EMPRESAS PÚBLICAS TERRITORIALES EN EL EJERCICIO 2006
- ALTAS COMO EMPRESAS PÚBLICAS TERRITORIALES EN EL EJERCICIO 2006
- EMPRESAS PÚBLICAS TERRITORIALES QUE PERMANECEN EN LA CC.AA.

(*) EMPRESA DE CAPITAL PUBLICO MAYORITARIO CON OTRAS VIAS DE PARTICIPACION TERRITORIAL Y/O ESTATAL

COMUNIDAD FORAL DE NAVARRA (2)

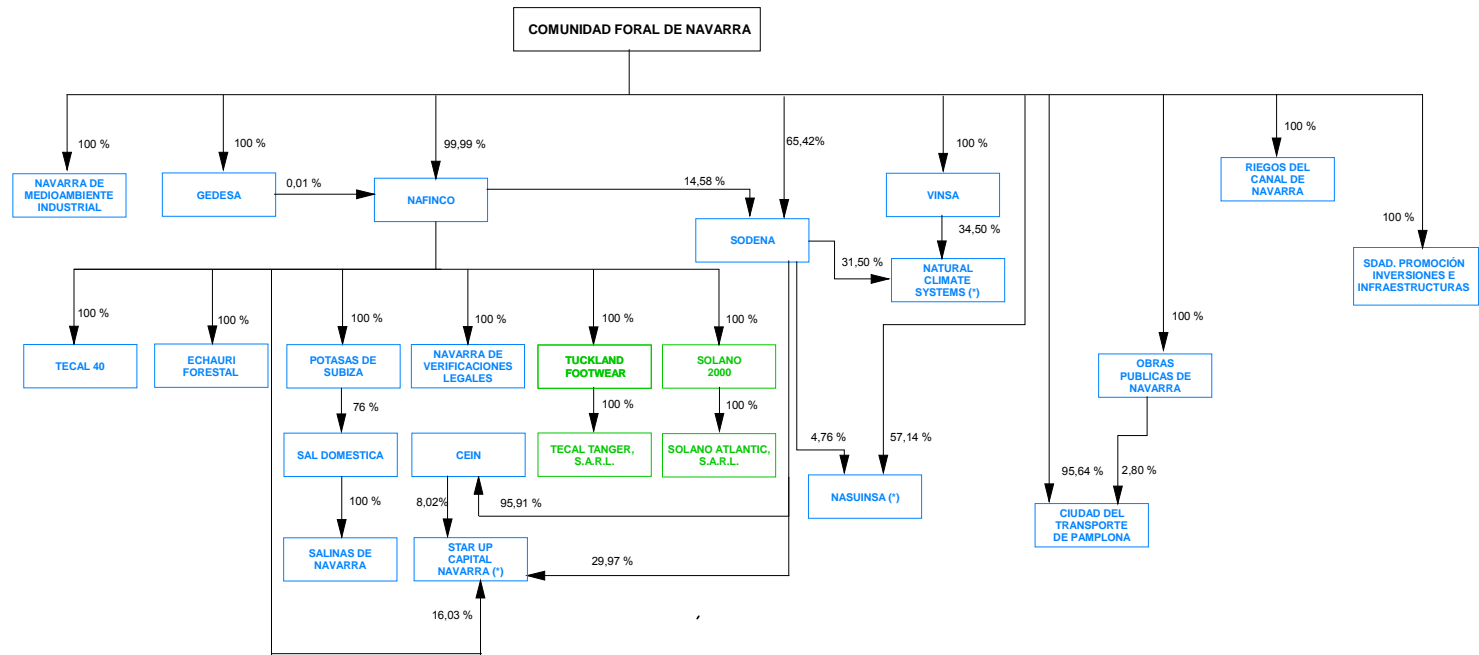

- BAJAS COMO EMPRESAS PÚBLICAS TERRITORIALES EN EL EJERCICIO 2006
- ALTAS COMO EMPRESAS PÚBLICAS TERRITORIALES EN EL EJERCICIO 2006
- EMPRESAS PÚBLICAS TERRITORIALES QUE PERMANECEN EN LA CC.AA.

(*) EMPRESA DE CAPITAL PUBLICO MAYORITARIO CON OTRAS VIAS DE PARTICIPACION TERRITORIAL Y/O ESTATAL

COMUNIDAD AUTONOMA DE LA RIOJA

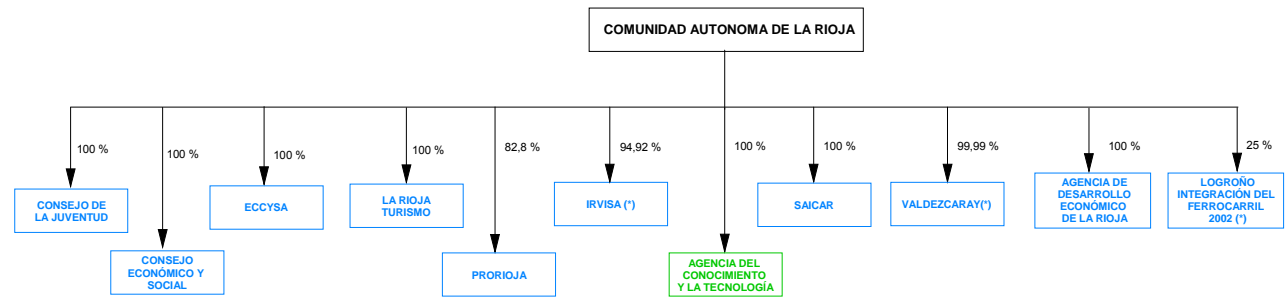

- BAJAS COMO EMPRESAS PÚBLICAS TERRITORIALES EN EL EJERCICIO 2006
- ALTAS COMO EMPRESAS PÚBLICAS TERRITORIALES EN EL EJERCICIO 2006
- EMPRESAS PÚBLICAS TERRITORIALES QUE PERMANECEN EN LA CC.AA.

(*) EMPRESA DE CAPITAL PÚBLICO MAYORITARIO CON OTRAS VIAS DE PARTICIPACION TERRITORIAL Y/O ESTATAL

GENERALITAT VALENCIANA (2)

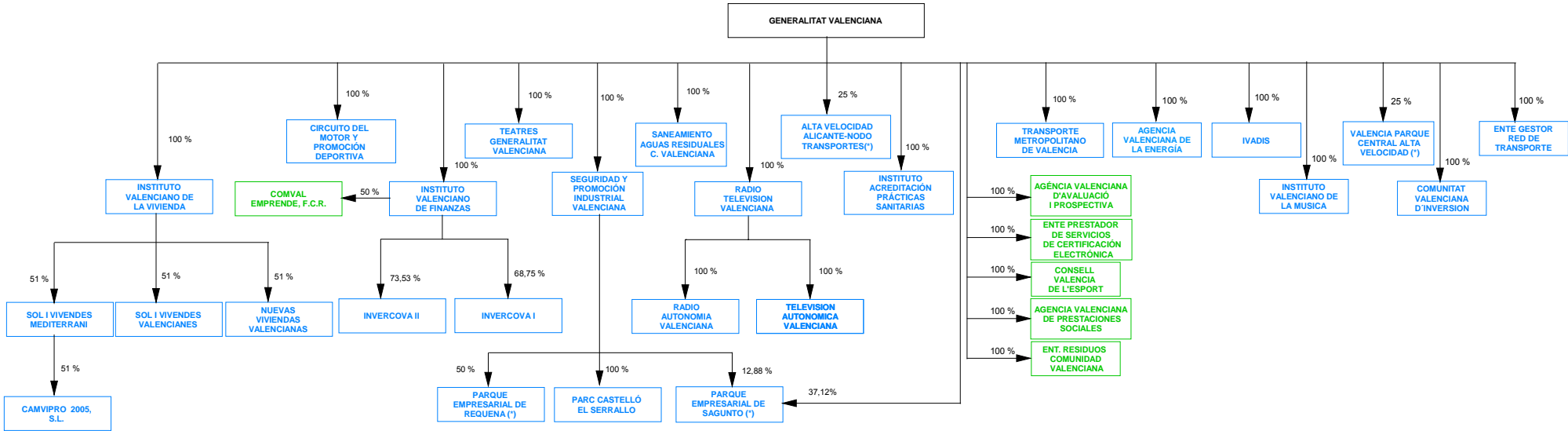

- BAJAS COMO EMPRESAS PÚBLICAS TERRITORIALES EN EL EJERCICIO 2006
- ALTAS COMO EMPRESAS PÚBLICAS TERRITORIALES EN EL EJERCICIO 2006
- EMPRESAS PÚBLICAS TERRITORIALES QUE PERMANECEN EN LA CC.AA.

(*) EMPRESA DE CAPITAL PUBLICO MAYORITARIO CON OTRAS VIAS DE PARTICIPACION TERRITORIAL Y/O ESTATAL

COMUNIDAD AUTONOMA DE EUSKADI (1)

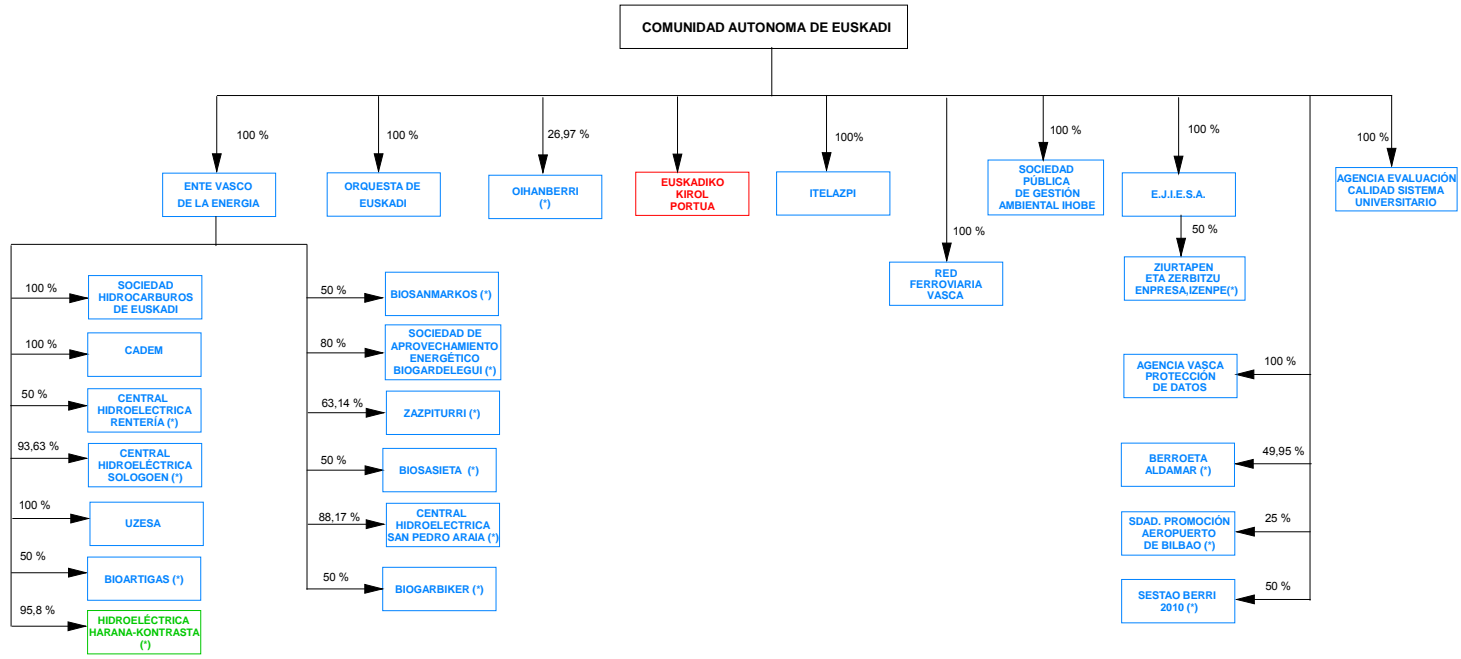

- BAJAS COMO EMPRESAS PÚBLICAS TERRITORIALES EN EL EJERCICIO 2006
- ALTAS COMO EMPRESAS PÚBLICAS TERRITORIALES EN EL EJERCICIO 2006
- EMPRESAS PÚBLICAS TERRITORIALES QUE PERMANECEN EN LA CC.AA.

(*) EMPRESA DE CAPITAL PUBLICO MAYORITARIO CON OTRAS VIAS DE PARTICIPACION TERRITORIAL Y/O ESTATAL

COMUNIDAD AUTONOMA DE EUSKADI (2)

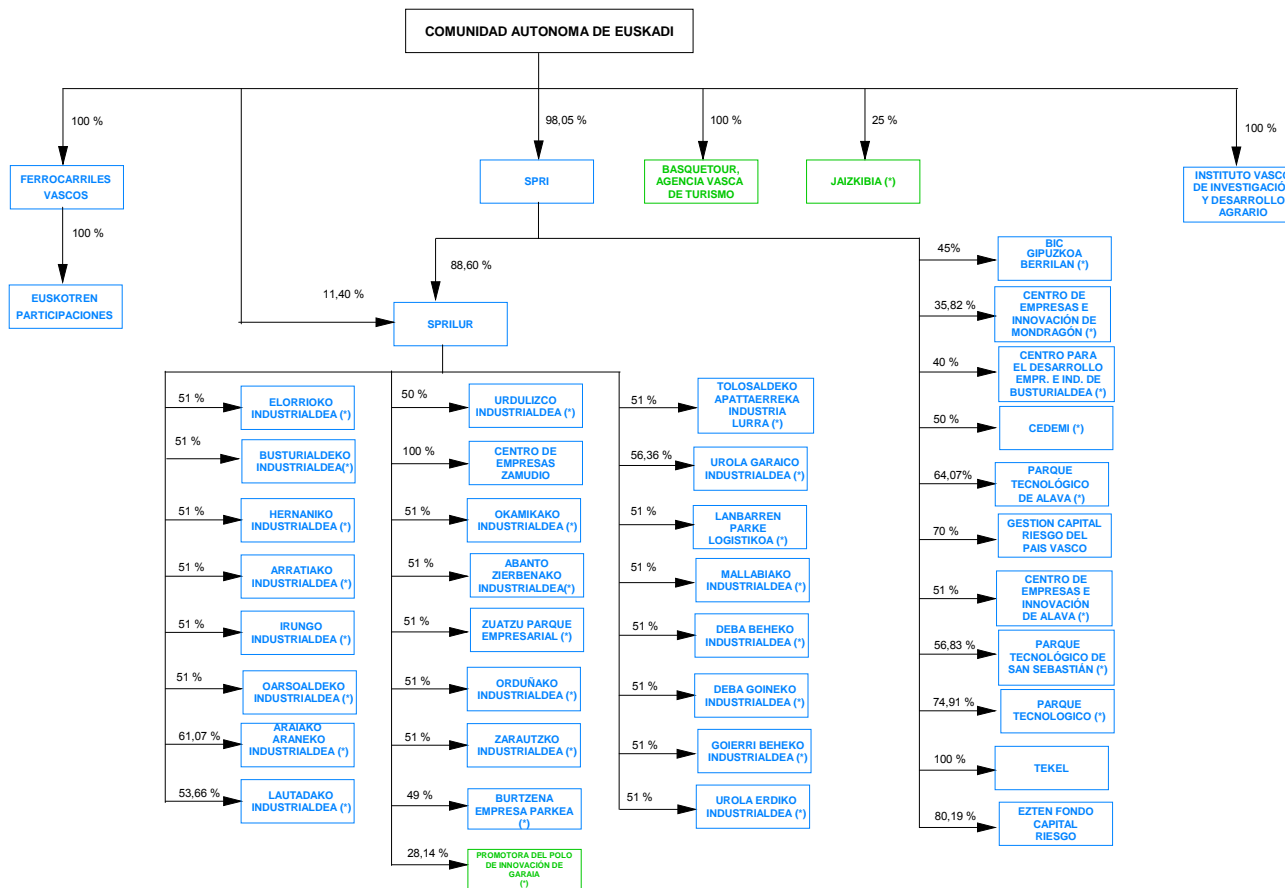

BAJAS COMO EMPRESAS PÚBLICAS TERRITORIALES EN EL EJERCICIO 2006

ALTAS COMO EMPRESAS PÚBLICAS TERRITORIALES EN EL EJERCICIO 2006

EMPRESAS PÚBLICAS TERRITORIALES QUE PERMANECEN EN LA CC.AA.

(*) EMPRESA DE CAPITAL PUBLICO MAYORITARIO CON OTRAS VIAS DE PARTICIPACION TERRITORIAL Y/O ESTATAL

COMUNIDAD AUTONOMA DE EUSKADI (3)

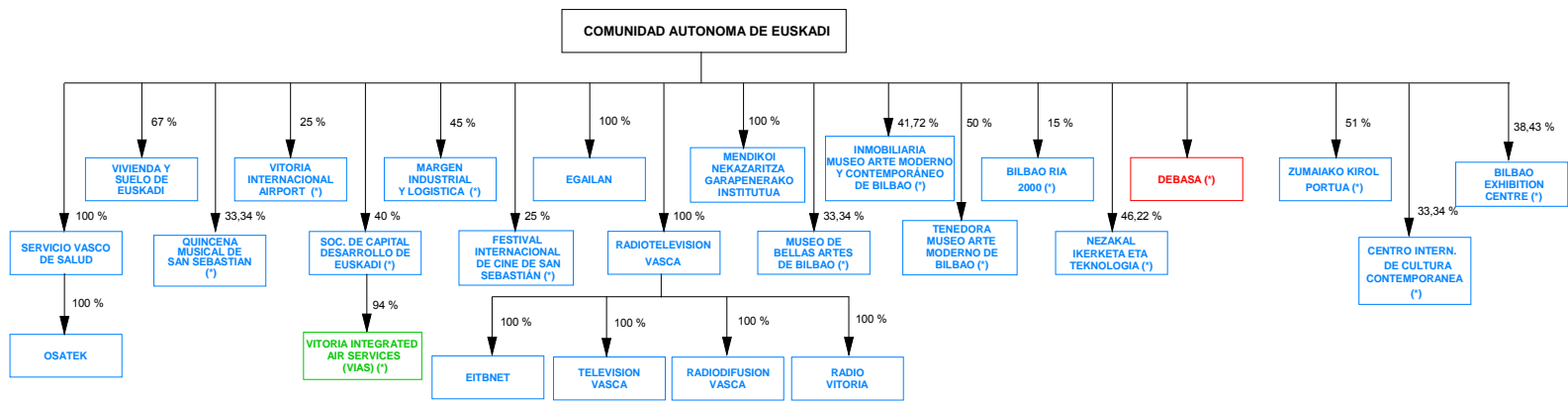

- BAJAS COMO EMPRESAS PÚBLICAS TERRITORIALES EN EL EJERCICIO 2006
- ALTAS COMO EMPRESAS PÚBLICAS TERRITORIALES EN EL EJERCICIO 2006
- EMPRESAS PÚBLICAS TERRITORIALES QUE PERMANECEN EN LA CC.AA.

(*) EMPRESA DE CAPITAL PUBLICO MAYORITARIO CON OTRAS VIAS DE PARTICIPACION TERRITORIAL Y/O ESTATAL

CIUDAD AUTONOMA DE CEUTA

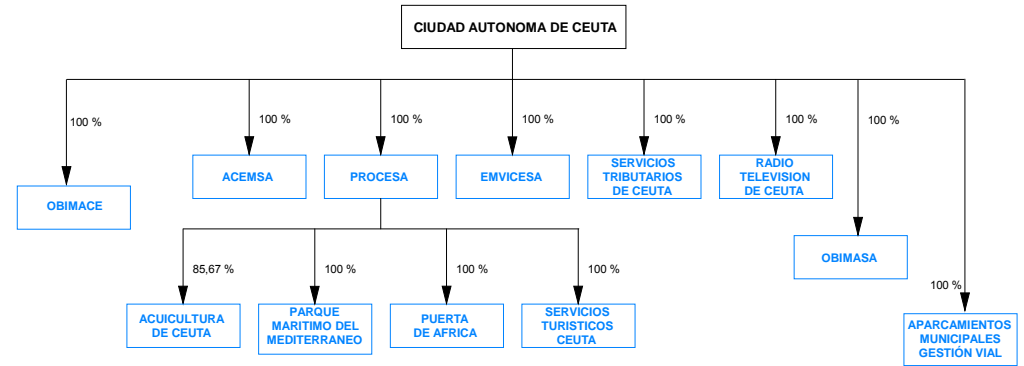

- BAJAS COMO EMPRESAS PÚBLICAS TERRITORIALES EN EL EJERCICIO 2006
- ALTAS COMO EMPRESAS PÚBLICAS TERRITORIALES EN EL EJERCICIO 2006
- EMPRESAS PÚBLICAS TERRITORIALES QUE PERMANECEN EN LA CC.AA.

CIUDAD AUTONOMA DE MELILLA

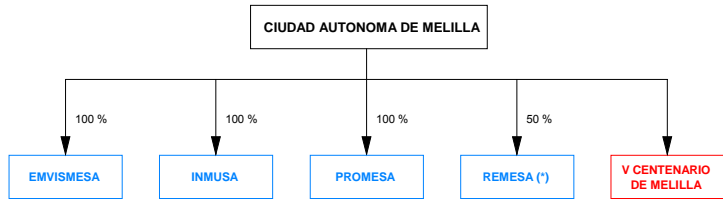

- BAJAS COMO EMPRESAS PÚBLICAS TERRITORIALES EN EL EJERCICIO 2006
- ALTAS COMO EMPRESAS PÚBLICAS TERRITORIALES EN EL EJERCICIO 2006
- EMPRESAS PÚBLICAS TERRITORIALES QUE PERMANECEN EN LA CC.AA.

(*) EMPRESA DE CAPITAL PUBLICO MAYORITARIO CON OTRAS VIAS DE PARTICIPACION TERRITORIAL Y/O ESTATAL



3. SECTOR PÚBLICO FUNDACIONAL



3.1. INVENTARIO

3.1.1. Sector Público Fundacional Estatal

FUNDACIÓN AENA

FUNDACIÓN AGENCIA NACIONAL DE EVALUACIÓN DE LA CALIDAD Y ACREDITACIÓN

FUNDACIÓN ALMADEN, FRANCISCO JAVIER DE VILLEGAS

FUNDACIÓN BIODIVERSIDAD

FUNDACIÓN CANARIA PUERTOS DE LAS PALMAS

FUNDACIÓN GENER-CIEMAT

FUNDACIÓN CENTRO DE ESTUDIOS COMERCIALES

FUNDACIÓN CENTRO DE ESTUDIOS MONETARIOS Y FINANCIEROS

FUNDACIÓN CENTRO DE INVESTIGACIÓN DE ENFERMEDADES NEUROLÓGICAS

FUNDACIÓN CENTRO ESPAÑOL DE ESTUDIOS DE AMÉRICA LATINA

FUNDACIÓN CENTRO NACIONAL DE INVESTIGACIONES ONCOLÓGICAS CARLOS III

FUNDACIÓN CENTRO NACIONAL DEL VIDRIO

FUNDACIÓN CENTROS DE INVESTIGACIÓN INNOVACIÓN Y TECNOLOGÍA AEROESPACIAL

FUNDACIÓN CIUDAD DE LA ENERGÍA-CIUDEN

FUNDACIÓN COLECCIÓN THYSSEN BORNEMISZA

FUNDACIÓN COLEGIOS MAYORES MAE-AECI

FUNDACIÓN DE ESTUDIOS DE POSTGRADO EN IBEROAMERICA

FUNDACIÓN DE LOS FERROCARRILES ESPAÑOLES

FUNDACIÓN DEL ESPAÑOL URGENTE- FUNDÉU

FUNDACIÓN EFE

FUNDACIÓN ENRESA

FUNDACIÓN ENTORNO, EMPRESA Y MEDIO AMBIENTE

FUNDACIÓN ESCUELA DE ORGANIZACIÓN INDUSTRIAL

FUNDACIÓN ESPAÑOLA PARA LA CIENCIA Y LA TECNOLOGÍA

FUNDACIÓN ESPAÑOLA PARA LA INNOVACION DE LA ARTESANIA

FUNDACIÓN ESTATAL PARA LA FORMACIÓN EN EL EMPLEO

FUNDACIÓN GENERAL DE LA UNIVERSIDAD NACIONAL DE EDUCACIÓN A DISTANCIA

FUNDACIÓN IBEROAMERICANA PARA EL FOMENTO DE LA CULTURA Y CIENCIAS DEL MAR

FUNDACIÓN ICO

FUNDACIÓN INSTITUTO DE INVESTIGACIÓN CARDIOVASCULAR CARLOS III

FUNDACIÓN INSTITUTO IBEROAMERICANO DE MERCADOS DE VALORES

FUNDACIÓN INSTITUTO PORTUARIO DE ESTUDIOS Y COOPERACION COMUNIDAD VALENCIANA

FUNDACIÓN INTERNACIONAL Y PARA IBEROAMÉRICA DE ADMINISTRACIÓN Y POLÍTICAS PÚBLICAS

FUNDACIÓN LABORAL DE MINUSVALIDOS SANTA BARBARA

FUNDACIÓN LABORAL SEPI (antes FUNDACIÓN DE SERVICIOS LABORALES)

FUNDACIÓN LÁZARO GALDIANO

FUNDACIÓN MUSEO CERRALBO

FUNDACIÓN MUSEO DO MAR DE GALICIA

FUNDACIÓN MUSEO SOROLLA

FUNDACIÓN MUSEO TALLER JUAN JOSE

FUNDACIÓN OBSERVATORIO DE PROSPECTIVA TECNOLÓGICA INDUSTRIAL

FUNDACIÓN PARA EL DESARROLLO DE LA FORMACIÓN EN LAS ZONAS MINERAS DEL CARBÓN

FUNDACIÓN PARA EL DESARROLLO DE LA INVESTIGACIÓN EN GENÓMICA Y PROTEÓMICA

FUNDACIÓN PARA LA COOPERACIÓN Y SALUD INTERNACIONAL CARLOS III

FUNDACIÓN PARA LA PREVENCIÓN DE RIESGOS LABORALES

FUNDACIÓN PLURALISMO Y CONVIVENCIA

FUNDACIÓN PREMIO ESPAÑOL BENÉFICO

FUNDACIÓN PREMIO GASPAR DIRUELA

FUNDACIÓN PREMIO MARVA

FUNDACIÓN REAL CASA DE LA MONEDA

FUNDACIÓN RESIDENCIA DE ESTUDIANTES

FUNDACIÓN SEPI

FUNDACIÓN SERVICIO INTERCONFEDERAL DE MEDIACIÓN Y ARBITRAJE

FUNDACIÓN TEATRO LÍRICO

FUNDACIÓN VÍCTIMAS DEL TERRORISMO

3.1.2. Sector Público Fundacional Autonómico

JUNTA DE ANDALUCÍA

AGENCIA DE CALIDAD SANITARIA DE ANDALUCÍA

CENTRO DE ESTUDIOS ANDALUCES

FUNDACIÓN ANDALUZA DE SERVICIOS SOCIALES

FUNDACIÓN ANDALUZA FONDO DE FORMACIÓN Y EMPLEO

FUNDACIÓN ANDALUZA PARA LA ATENCIÓN A LAS DROGODEPENDENCIAS E INCORPORACIÓN SOCIAL

FUNDACIÓN ANDALUZA PARA LA INTEGRACIÓN SOCIAL DEL ENFERMO MENTAL

FUNDACIÓN BARENBOIM-SAID

FUNDACIÓN CENTRO DE INVESTIGACIONES ESTRATÉGICAS Y DE DESARROLLO ECONÓMICO Y SOCIAL DE MÁLAGA (3)

FUNDACIÓN HOSPITAL CLÍNICO

FUNDACIÓN HOSPITAL REINA SOFÍA - CAJASUR

FUNDACIÓN IMABIS, INSTITUTO MEDITERRANEO PARA EL AVANCE DE LA BIOTECNOLOGÍA Y LA INVESTIGACIÓN SANITARIA (1)

FUNDACIÓN MUSEO PICASO DE MÁLAGA

FUNDACIÓN PROGRESO Y SALUD

FUNDACIÓN REAL ESCUELA ANDALUZA DEL ARTE ECUESTRE

FUNDACIÓN RED ANDALUCÍA EMPRENDE

FUNDACIÓN REINA MERCEDES PARA LA INVESTIGACIÓN SANITARIA

FUNDACIÓN VALME

FUNDACIÓN VIRGEN DE LAS NIEVES

IAVANTE, FUNDACIÓN PARA EL AVANCE TECNOLÓGICO Y ENTRENAMIENTO PROFESIONAL

DIPUTACIÓN GENERAL DE ARAGÓN

FUNDACIÓN AGENCIA ARAGONESA PARA LA INVESTIGACIÓN Y EL DESARROLLO

FUNDACIÓN ANDREA PRADER

FUNDACIÓN CONJUNTO PALEONTOLÓGICO DE TERUEL-DINÓPOLIS

FUNDACIÓN DE DESARROLLO DE LA COMARCA CAMPO DE DAROCA (1)

FUNDACIÓN GRAN TEATRO FLETA

FUNDACIÓN JACA 2007 (1)

FUNDACIÓN PLAZA (11)

FUNDACIÓN TORRALBA-FORTÚN

FUNDACIÓN ZARAGOZA LOGISTIC CENTER

PRINCIPADO DE ASTURIAS

FUNDACIÓN DEL HOSPITAL DEL ORIENTE DE ASTURIAS "FRANCISCO GRANDE COVIÁN"

COMUNIDAD AUTÓNOMA DE BALEARES

FUNDACIÓN BALEAR A L' EXTERIOR

FUNDACIÓN BALEAR CONTRA LA VIOLENCIA DE GÉNERO (1)

FUNDACIÓN BALEAR D'ATENCIÓ I SUPORT A LA DEPENDÈNCIA. RESIDÈNCIA JOAN CRESPI

FUNDACIÓN BANC DE SANG I TEIXITS DE LES ILLES BALEARS

FUNDACIÓN CAUBET CIMERA ILLES BALEARS

FUNDACIÓN DE AYUDA A LA REINSERCIÓN DE LAS ISLAS BALEARES

FUNDACIÓN GENERAL DE LA UNIVERSITAT DE LES ILLES BALEARS

FUNDACIÓN HOSPITAL MANACOR

FUNDACIÓN HOSPITAL SON LLÀTZER

FUNDACIÓN ILLES BALEARS PER A LA INNOVACIÓ TECNOLÓGICA

FUNDACIÓN INSTITUT SOCIOEDUCATIU S' ESTEL

FUNDACIÓN MATEU ORFILA DE INVESTIGACION EN SALUD DE LAS ISLAS BALEARES

FUNDACIÓN MENORQUINA DE LA ÓPERA (1)

FUNDACIÓN PARA EL DESARROLLO SOSTENIBLE DE LAS ISLAS BALEARES

FUNDACIÓN PARA LA ESCUELA SUPERIOR DE ARTE DRAMÁTICO DE LAS ILLES BALEARS

FUNDACIÓN PER AL CONSERVATORI SUPERIOR DE MÚSICA I DANSA DE LES ILLES BALEARS

FUNDACIÓN PER AL SUPOR I LA PROMOCIÓ DE L' ESPORT A LES ILLES BALEARS

FUNDACIÓN PÚBLICA SANITARIA DE CARÁCTER ASISTENCIAL HOSPITAL COMARCAL DE INCA

FUNDACIÓN ROBERT GRAVES (1)

FUNDACIÓN TEATRO PRINCIPAL D'INCA

FUNDACIÓN TRIBUNAL D'ARBITRATGE I MEDIACIÓ DE LES ILLES BALEARS

FUNDACIÓN UNIVERSITAT EMPRESA DE LES ILLES BALEARS

COMUNIDAD DE CANARIAS

FUNDACIÓN CANARIA ACADEMIA CANARIA DE LA LENGUA

FUNDACIÓN CANARIA DE INVESTIGACION Y SALUD

FUNDACIÓN CANARIA DE JUVENTUD IDEO

FUNDACIÓN CANARIA MUSEO DE LA CIENCIA Y LA TECNOLOGIA DE LAS PALMAS DE GRAN CANARIA

FUNDACIÓN CANARIA OROTAVA DE HISTORIA DE LA CIENCIA

FUNDACIÓN CANARIA PARA EL CONSERVATORIO SUPERIOR DE MÚSICA DE CANARIAS

FUNDACIÓN CANARIA PARA EL FOMENTO DEL TRABAJO

FUNDACIÓN CANARIA PARA EL INSTITUTO TRICONTINENTAL DE LA DEMOCRACIA PARLAMENTARIA

FUNDACIÓN CANARIA PARA LA PREVENCIÓN E INVESTIGACIÓN DE LAS DROGODEPENDENCIAS

FUNDACIÓN CANARIA PARA LA PROMOCIÓN DE LA EDUCACIÓN

FUNDACIÓN CANARIA SAGRADA FAMILIA

FUNDACIÓN MASPALOMAS (1)

DIPUTACIÓN REGIONAL DE CANTABRIA

FUNDACIÓN CAMPUS DE COMILLAS

FUNDACIÓN CÁNTABRA PARA LA SALUD Y EL BIENESTAR SOCIAL

FUNDACIÓN CENTRO TECNOLÓGICO DE COMPONENTES

FUNDACIÓN CENTRO TECNOLÓGICO EN LOGÍSTICA INTEGRAL CANTABRIA

FUNDACIÓN PUBLICA FESTIVAL INTERNACIONAL DE SANTANDER

JUNTA DE COMUNIDADES DE CASTILLA-LA MANCHA

FUNDACIÓN CASTELLANO-MANCHEGA DE COOPERACIÓN

FUNDACIÓN CASTILLA-LA MANCHA PARA LA DIABETES

FUNDACIÓN CASTILLA-LA MANCHA TIERRA DE VIÑEDOS

FUNDACIÓN CENTRO DE EMPRESAS E INNOVACIÓN DE ALBACETE (1)

FUNDACIÓN CENTRO DE EMPRESAS E INNOVACIÓN DE TALAVERA DE LA REINA (1)

FUNDACIÓN CENTRO DE PROMOCIÓN DE LA ARTESANÍA "MEZQUITA DE TORNERÍAS" (2)

FUNDACIÓN CENTRO REGIONAL DE DISEÑO DE CASTILLA-LA MANCHA EN CUENCA (1)

FUNDACIÓN CULTURA Y DEPORTE DE CASTILLA-LA MANCHA

FUNDACIÓN GENERAL DE LA UNIVERSIDAD DE CASTILLA-LA MANCHA

FUNDACIÓN HOSPITAL NACIONAL DE PARAPLÉJICOS PARA LA INVESTIGACIÓN Y LA INTEGRACIÓN

FUNDACIÓN INSULA BARATARIA PARA EL FOMENTO DE LA SOCIEDAD DE LA INFORMACIÓN

FUNDACIÓN JURADO ARBITRAL DE CASTILLA-LA MANCHA

FUNDACIÓN PARA LA INVESTIGACIÓN SANITARIA EN CASTILLA-LA MANCHA

FUNDACIÓN PARQUE CIENTÍFICO TECNOLÓGICO DE ALBACETE (1)

FUNDACIÓN PATRONATO DE LA SEMANA DE MÚSICA RELIGIOSA DE CUENCA (1)

FUNDACIÓN PROMOTORA DEL REAL PATRONATO CIUDAD DE CUENCA (1)

FUNDACIÓN SOCIO-SANITARIA DE CLM INTEGRACIÓN SOCIO-LABORAL ENFERMO MENTAL

FUNDACIÓN UNIVERSITARIA DE PUERTOLLANO (1)

FUNDACIÓN UNIVERSITARIA PARA EL DESARROLLO CIENTÍFICO Y CULTURAL Y PARA LA PROMOCIÓN DE LA PROVINCIA DE GUADALAJARA (1)

JUNTA DE CASTILLA Y LEÓN

AGREGACIÓN DE FUNDACIONES ASISTENCIALES DE LA PROVINCIA DE PALENCIA

AGREGACIÓN DE FUNDACIONES BENÉFICO PARTICULARES DE LA PROVINCIA DE VALLADOLID

FUNDACIÓN ADEUROPA

FUNDACIÓN AUTONÓMICA PARA LA FORMACIÓN EN EL EMPLEO DE CASTILLA Y LEÓN

FUNDACIÓN CAMINO DE LA LENGUA CASTELLANA (1)

FUNDACIÓN CASA DE LA INDIA (1)

FUNDACIÓN DE HEMOTERAPIA Y HEMODONACIÓN

FUNDACIÓN DE INVESTIGACIÓN DEL CÁNCER (1)

FUNDACIÓN DE PATRIMONIO NATURAL DE CASTILLA Y LEÓN

FUNDACIÓN DEL INSTITUTO DE ESTUDIOS DE CIENCIAS DE LA SALUD DE CASTILLA Y LEÓN (1)

FUNDACIÓN DOTES A HUÉRFANOS Y ESTUDIANTES D. JUAN DE VILLAESPASA

FUNDACIÓN GENERAL DE LA UNIVERSIDAD DE BURGOS (1)

FUNDACIÓN GENERAL DE LA UNIVERSIDAD DE SALAMANCA

FUNDACIÓN GENERAL DE LA UNIVERSIDAD DE VALLADOLID

FUNDACIÓN HOSPITAL CLÍNICO VETERINARIO DE CASTILLA Y LEÓN

FUNDACIÓN JORGE GUILLÉN (1)

FUNDACIÓN MUSEO CIENCIA DE VALLADOLID (1)

FUNDACIÓN MUSEO DE LAS FERIAS (1)

FUNDACIÓN PARA LA ENSEÑANZA DE LAS ARTES EN CASTILLA Y LEÓN

FUNDACIÓN PARQUE CIENTÍFICO DE LA UNIVERSIDAD DE SALAMANCA

FUNDACIÓN PROVINCIAL DE SERVICIOS SOCIALES DE BURGOS

FUNDACIÓN SANTA BARBARA

FUNDACIÓN SIGLO, PARA LAS ARTES EN CASTILLA Y LEON

FUNDACIÓN SOCIAL DE SEGOVIA

FUNDACIÓN UNIVERSIDADES DE CASTILLA Y LEÓN

GENERALITAT DE CATALUÑA

ESCOLA SUPERIOR D'ARXIVÍSTICA I GESTIÓ DE DOCUMENTS

FUNDACIÓN AUGUST PI I SUNYER - FUNDACIÓ DE LA CIUTAT SANITÀRIA DE BELLVITGE PER A LA PROMOCIÓ I LA DIFUSIÓ DE LA RECERCA BIOMÈDICA

FUNDACIÓN CATALANA PER A LA RECERCA I LA INNOVACIÓ

FUNDACIÓN CIDOB (3)

FUNDACIÓN CRESA

FUNDACIÓN DEL GRAN TEATRE DEL LICEU (3)

FUNDACIÓN DR. FERRAN PER A LA INVESTIGACIÓ EN CIÈNCIES DE LA SALUT - HOSPITAL DE TORTOSA VERGE DE LA CINTA

FUNDACIÓN DR. JOSEP TRUETA - HOSPITAL DE GIRONA DR. JOSEP TRUETA

FUNDACIÓN DR. PIFARRÉ - HOSPITAL ARNAU DE VILANOVA DE LLEIDA

FUNDACIÓN DR. ROBERT

FUNDACIÓN EMPRESA I CIENCIA

FUNDACIÓN GESPA

FUNDACIÓN HOSPITAL DE VILADECANS PER A LA RECERCA I LA DOCENCIA

FUNDACIÓN HOSPITAL UNIVERSITARI DE TARRAGONA JOAN XXIII

FUNDACIÓN INDUSTRIES DE LA INFORMACIÓ (1)

FUNDACIÓN INSTITUT CATALÀ DE L' ENVELLIMENT

FUNDACIÓN JORDI GOL I GURINA PER A LA RECERCA A L'ATENCIÓ PRIMARIA DE SALUT

FUNDACIÓN LA MARATÓ DE TV3

FUNDACIÓN PARC TAULÍ - INSTITUT UNIVERSITARI (UAB)

FUNDACIÓN PER A LA RECERCA BIOMÈDICA GERMANS TRIAS I PUJOL

FUNDACIÓN PER A LA RECERCA BIOMÈDICA I LA DOCÈNCIA DE LA CIUTAT SANITÀRIA I UNIVERSITÀRIA VALL D' HEBRON

FUNDACIÓN PER A LA UNIVERSITAT OBERTA DE CATALUNYA

FUNDACIÓN PER ALS ESTUDIS DE PREVENCIÓ I SEURETAT INTEGRAL

FUNDACIÓN PERSONALIA (11)

FUNDACIÓN PRIVADA PEL FOMENT DE LA SOCIETAT DEL CONEIXEMENT (1)

FUNDACIÓN SOLIDÀRIA

FUNDACIÓN UNIVERSITAT AUTÒNOMA DE BARCELONA

INSTITUCIÓ CATALANA DE RECERCA I ESTUDIS AVANÇATS

JUNTA DE EXTREMADURA

FUNDACIÓN ACADEMIA EUROPEA DE YUSTE

FUNDACIÓN CENTRO DE DOCUMENTACIÓN E INFORMACIÓN EUROPEA (1)

FUNDACIÓN CENTRO EXTREMEÑO DE ESTUDIOS Y COOPERACIÓN CON IBEROAMÉRICA

FUNDACIÓN ORQUESTA DE EXTREMADURA (1)

FUNDACIÓN PARA EL DESARROLLO DE LA CIENCIA Y LA TECNOLOGÍA EN EXTREMADURA

FUNDACIÓN PARA LA FORMACIÓN Y LA INVEST. DE LOS PROF. DE LA SALUD EXTREMEÑA

XUNTA DE GALICIA

AGENCIA HUMANITARIA DE GALICIA

FUNDACIÓN CENTRO DE TRANSFUSIÓN DE GALICIA

FUNDACIÓN CENTRO GALEGO DE ARTESANIA E DESEÑO

FUNDACIÓN CENTRO SUPERIOR CINEGÉTICO E PISCÍCOLA DE GALICIA

FUNDACIÓN CENTRO TECNOLÓGICO DE SUPERCOMPUTACIÓN DE GALICIA (2)

FUNDACIÓN CENTRO TECNOLÓGICO DEL MAR

FUNDACIÓN CENTRO TECNOLÓXICO DA CARNE

FUNDACIÓN CIUDAD DE LA CULTURA DE GALICIA

FUNDACIÓN DEPORTE GALLEGO

FUNDACIÓN DESENVOLVEMENTO CM. BERGANTIÑOS (1)

FUNDACIÓN DESENVOLVEMENTO CM. CALDAS (1)

FUNDACIÓN DESENVOLVEMENTO CM. SALNÉS (1)

FUNDACIÓN DESENVOLVEMENTO COMARCA TABEIROS TERRA DE MONTES

FUNDACIÓN FEIRAS E EXPOSICIÓNS DE OURENSE (1)

FUNDACIÓN FOMENTO CALIDADE INDUSTRIAL E DESENVOLVEMENTO TECNOLÓXICO

FUNDACIÓN FORO PERMANENTE GALLEGO-IBEROAMERICANO DE LA SALUD

FUNDACIÓN GALEGA PARA A TUTELA DE ADULTOS

FUNDACIÓN GALEGO DE COOPERACIÓN IBEROAMERICANA (2)

FUNDACIÓN GALICIA-AMÉRICA

FUNDACIÓN INSTITUTO FEIRAL DE A CORUÑA (1)

FUNDACIÓN INSTITUTO GALLEGO DE OFTALMOLOGIA

FUNDACIÓN MILENIO

FUNDACIÓN PARA O DESENVOLVEMENTO COMARCAL DA COMARCA DA FONSAGRADA (1)

FUNDACIÓN PARA O DESENVOLVEMENTO COMARCAL DA COMARCA DA TERRA CHÁ

FUNDACIÓN PARA O DESENVOLVEMENTO COMARCAL DA COMARCA DE VERIN

FUNDACIÓN PARA O DESENVOLVEMENTO COMARCAL DA COMARCA DO BAIXO MIÑO

FUNDACIÓN PARA O DESENVOLVEMENTO COMARCAL DA COMARCA DO DEZA

FUNDACIÓN PARA O DESENVOLVEMENTO COMARCAL DA COMARCA DO MORRAZO

FUNDACIÓN PARA O DESENVOLVEMENTO COMARCAL DA COMARCA DO RIBEIRO

FUNDACIÓN PARA O DESENVOLVEMENTO DA COAMRCA DA MARIÑA CENTRAL

FUNDACIÓN PARA O DESENVOLVEMENTO DA COMARCA DE MUROS

FUNDACIÓN PARA O DESENVOLVEMENTO DA COMARCA DA MARIÑA OCCIDENTAL

FUNDACIÓN PARA O DESENVOLVEMENTO DA COMARCA DA MARIÑA ORIENTAL

FUNDACIÓN PARA O DESENVOLVEMENTO DA COMARCA DA TERRA DE CALDELAS

FUNDACIÓN PARA O DESENVOLVEMENTO DA COMARCA DA TERRA DE LEMOS

FUNDACIÓN PARA O DESENVOLVEMENTO DA COMARCA DA ULLOA

FUNDACIÓN PARA O DESENVOLVEMENTO DA COMARCA DE ARZÚA

FUNDACIÓN PARA O DESENVOLVEMENTO DA COMARCA DE BETANZOS
FUNDACIÓN PARA O DESENVOLVEMENTO DA COMARCA DE CELANOVA
FUNDACIÓN PARA O DESENVOLVEMENTO DA COMARCA DE CHANTADA
FUNDACIÓN PARA O DESENVOLVEMENTO DA COMARCA DE MELIDE
FUNDACIÓN PARA O DESENVOLVEMENTO DA COMARCA DE NOIA
FUNDACIÓN PARA O DESENVOLVEMENTO DA COMARCA DE ORDES
FUNDACIÓN PARA O DESENVOLVEMENTO DA COMARCA DE ORTEGAL
FUNDACIÓN PARA O DESENVOLVEMENTO DA COMARCA DE PARADANTA
FUNDACIÓN PARA O DESENVOLVEMENTO DA COMARCA DE SANTIAGO
FUNDACIÓN PARA O DESENVOLVEMENTO DA COMARCA DE TERRA DE TRIVES
FUNDACIÓN PARA O DESENVOLVEMENTO DA COMARCA DE VALDEORRAS
FUNDACIÓN PARA O DESENVOLVEMENTO DA COMARCA DO CARBALIÑO
FUNDACIÓN PARA O DESENVOLVEMENTO DA COMARCA DO EUME
FUNDACIÓN PARA O DESENVOLVEMENTO DA COMARCA DOS ANCARES
FUNDACIÓN PÚBLICA ESCUELA GALLEGA DE ADMINISTRACIÓN SANITARIA
FUNDACIÓN PÚBLICA GALLEGA DE MEDICINA GENÓMICA
FUNDACIÓN PÚBLICA HOSPITAL COMARCAL DO SALNÉS
FUNDACIÓN PÚBLICA HOSPITAL DE BARBANZA
FUNDACIÓN PÚBLICA HOSPITAL DE VERIN
FUNDACIÓN PÚBLICA HOSPITAL VIRGEN DE JUNQUEIRA
FUNDACIÓN PÚBLICA URGENCIAS SANITARIAS DE GALICIA 061
FUNDACIÓN ROF CODINA (1)
FUNDACIÓN SEMANA VERDE DE GALICIA (1)
FUNDACIÓN SOTAVENTO GALICIA (11)
INSTITUCIÓN FEIRAL DE VIGO (1)

COMUNIDAD DE MADRID

FUNDACIÓN UNIVERSIDAD REY JUAN CARLOS
FUNDACIÓN CONDE DEL VALLE SALAZAR
FUNDACIÓN FELIPE II (1)
FUNDACIÓN FERNANDO GONZALEZ BERNALDEZ
FUNDACIÓN GENERAL DE LA UNIVERSIDAD DE ALCALÁ
FUNDACIÓN GENERAL UNIVERSIDAD AUTÓNOMA DE MADRID
FUNDACIÓN GENERAL UNIVERSIDAD COMPLUTENSE DE MADRID

FUNDACIÓN GENERAL UNIVERSIDAD POLITÉCNICA DE MADRID

FUNDACIÓN MADRID POR EXCELENCIA

FUNDACIÓN MARQUES DE SUANCES

FUNDACIÓN PARA EL FOMENTO DE LA INNOVACIÓN INDUSTRIAL

FUNDACIÓN PARA ESTUDIOS SOBRE LA ENERGIA

FUNDACIÓN PARA LA INVESTIGACIÓN BIOMÉDICA DEL HOSPITAL UNIVERSITARIO PUERTA DE HIERRO

FUNDACIÓN PARA LA INVESTIGACIÓN BIOMÉDICA DE HOSPITAL UNIVERSITARIO PRINCIPE DE ASTURIAS

FUNDACIÓN PARA LA INVESTIGACIÓN BIOMÉDICA DEL HOSPITAL UNIVERSITARIO DE GETAFE

FUNDACIÓN PARA LA INVESTIGACIÓN BIOMÉDICA DEL HOSPITAL UNIVERSITARIO CLÍNICO SAN CARLOS

FUNDACIÓN PARA LA INVESTIGACIÓN BIOMÉDICA DEL HOSPITAL UNIVERSITARIO DOCE DE OCTUBRE

FUNDACIÓN PARA LA INVESTIGACIÓN BIOMÉDICA DEL HOSPITAL UNIVERSITARIO GREGORIO MARAÑÓN

FUNDACIÓN PARA LA INVESTIGACIÓN BIOMÉDICA DEL HOSPITAL UNIVERSITARIO LA PAZ

FUNDACIÓN PARA LA INVESTIGACIÓN BIOMÉDICA DEL HOSPITAL UNIVERSITARIO LA PRINCESA

FUNDACIÓN PARA LA INVESTIGACIÓN BIOMÉDICA DEL HOSPITAL UNIVERSITARIO RAMÓN Y CAJAL

FUNDACIÓN PARA LA INVESTIGACIÓN, DESARROLLO Y APLICACIÓN DE MATERIALES COMPUESTOS (2)

FUNDACIÓN PREMIO ARCE

FUNDACIÓN REAL FABRICA DE TAPICES (3)

FUNDACIÓN ROGELIO SEGOVIA

REGIÓN DE MURCIA

FUNDACIÓN AGENCIA DE GESTION DE LA ENERGIA DE LA REGION DE MURCIA

FUNDACIÓN ALZHEIMUR (1)

FUNDACIÓN CLUSTER

FUNDACIÓN DE LA UPC PARA EL PROGRESO CIENTIFICO Y TECNOLOGICO

FUNDACIÓN HOSPITAL DE CIEZA (1)

FUNDACIÓN INSTITUTO EUROMEDITERRANEO DE HIDROTECNIA (2)

FUNDACIÓN INTEGRA

FUNDACIÓN MARIANO RUIZ FUNES DE MURCIA

FUNDACIÓN MURCIANA PARA LA TUTELA Y DEFENSA JUDICIAL DE ADULTOS

FUNDACIÓN ORQUESTA SINFONICA DE LA REGION DE MURCIA

FUNDACIÓN PARA LA FORMACIÓN E INVESTIGACIÓN SANITARIAS DE LA REGIÓN DE MURCIA

FUNDACIÓN SÉNECA AGENCIA REGIONAL DE CIENCIA Y TECNOLOGÍA

FUNDACIÓN TEATRO ROMANO DE CARTAGENA (1)

COMUNIDAD FORAL DE NAVARRA

FUNDACIÓN AMADO ALONSO (1)

FUNDACIÓN BALUARTE

FUNDACIÓN CENTRO DE RECURSOS AMBIENTALES DE NAVARRA

FUNDACIÓN CETENA

FUNDACIÓN ESCUELA DE PRÁCTICA JURIDICA ESTANISLAO ARANZADI

FUNDACIÓN MIGUEL SERVET

FUNDACIÓN NAVARRA PARA LA CALIDAD

FUNDACIÓN NAVARRA PARA LA TUTELA DE PERSONAS ADULTAS

FUNDACIÓN PARA LA CONSERVACIÓN DEL PATRIMONIO HISTÓRICO DE NAVARRA

FUNDACIÓN PARA LA FORMACIÓN EN ENERGÍAS RENOVABLES

COMUNIDAD DE LA RIOJA

FUNDACIÓN DEL TRIBUNAL LABORAL DE MEDIACIÓN, CONCILIACIÓN Y ARBITRAJE

FUNDACIÓN HOSPITAL CALAHORRA

FUNDACIÓN PATRIMONIO PALEONTOLÓGICO DE LA RIOJA

FUNDACIÓN PRÁXEDES MATEO SAGASTA

FUNDACIÓN RIOJA DEPORTE

FUNDACIÓN RIOJA SALUD

FUNDACIÓN RIOJANA PARA LA SOCIEDAD DEL CONOCIMIENTO

FUNDACIÓN SAN MILLÁN DE LA COGOLLA

FUNDACIÓN TUTELAR DE LA RIOJA

GENERALITAT VALENCIANA

CENTRO DE ESTRATEGIAS Y DESARROLLO DE VALENCIA (3)

FUNDACIÓN CENTRO DE ESTUDIOS AMBIENTALES DEL MEDITERRÁNEO

FUNDACIÓN COMUNIDAD VALENCIANA REGION EUROPEA

FUNDACIÓN DE DERECHOS HUMANOS DE LA COMUNIDAD DE VALENCIA

FUNDACIÓN DE ESTUDIOS BURSÁTILES Y FINANCIEROS (2)

FUNDACIÓN DE LA C. V. PARA LA INVEST. BIOMEDICA, LA DOCENCIA, Y LA COOPERACIÓN INTERNAC. Y PARA EL DESARROLLO DEL HOSPITAL GENERAL DE ELCHE

FUNDACIÓN DE LA C.V DISCRIMINACIÓN Y MALOS TRATOS TOLERANCIA CERO

FUNDACIÓN DE LA C.V. MARCA DE GARANTÍA PUERTO DE VALENCIA

FUNDACIÓN DE LA C.V. PARA LA INVESTIGACIÓN EN EL HOSPITAL G.U. DE ALICANTE

FUNDACIÓN DE LA C.V. UNIVERSIDAD INTERNACIONAL DE VALENCIA

FUNDACIÓN DE LA COMUNIDAD VALENCIANA "LA LUZ DE LAS IMÁGENES"

FUNDACIÓN DE LA COMUNIDAD VALENCIANA BIENAL DE LAS ARTES

FUNDACIÓN DE LA COMUNIDAD VALENCIANA PARA LA INVESTIGACION BIOMEDICA HOSPITAL CLINICO

FUNDACIÓN DE LA COMUNIDAD VALENCIANA PARA LA INVESTIGACIÓN DEL AUDIOVISUAL

FUNDACIÓN DE LA COMUNIDAD VALENCIANA AGUA Y PROGRESO

FUNDACIÓN DE LA COMUNIDAD VALENCIANA CIUDAD DE LAS ARTES ESCÉNICAS

FUNDACIÓN DE LA COMUNIDAD VALENCIANA CIUDAD DE LAS ARTES Y LAS CIENCIAS

FUNDACIÓN DE LA COMUNIDAD VALENCIANA PARA EL ESTUDIO DE LA VIOLENCIA

FUNDACIÓN DE LA COMUNIDAD VALENCIANA PARA LA ATENCIÓN DE LAS VICTIMAS DEL DELITO

FUNDACIÓN DE LA COMUNIDAD VALENCIANA PARA LA INVESTIGACIÓN AGROALIMENTARIA

FUNDACIÓN DE LA COMUNIDAD VALENCIANA PARA LA PREVENCIÓN DE RIESGOS LABORALES

FUNDACIÓN GENERALITAT VALENCIANA-IBERDROLA

FUNDACIÓN INSTITUTO DE PROPIETARIOS EXTRANJEROS DE LA COMUNIDAD VALENCIANA

FUNDACIÓN JAUME II EL JUST

FUNDACIÓN MEDIOAMBIENTAL DE LA COMUNIDAD VALENCIANA BUSEO

FUNDACIÓN OFTALMOLÓGICA DEL MEDITERRÁNEO DE LA COMUNIDAD VALENCIANA

FUNDACIÓN PARA EL DESARROLLO DEL CONO SUR (2)

FUNDACIÓN PARA EL ESTUDIO Y PREVENCIÓN DE LAS DROGODEPENDENCIAS (F.E.P.A.D.)

FUNDACIÓN PARA LA INVESTIGACIÓN DEL HOSPITAL UNIVERSITARIO LA FE DE LA COMUNIDAD VALENCIANA

FUNDACIÓN SERVICIO VALENCIANO DE EMPLEO DE LA COMUNIDAD DE VALENCIA

FUNDACIÓN VALENCIANA DE LA CALIDAD

INSTITUT D' ECOLOGIA LITORAL (1)

PALAU DE LES ARTS FUNDACIÓ DE LA COMUNITAT VALENCIANA

COMUNIDAD AUTÓNOMA DE EUSKADI

DONOSTIA INTERNATIONAL PHYSICS CENTER (1)

FUNDACIÓN ARTIUM DE ÁLAVA (3)

FUNDACIÓN AZTI

FUNDACIÓN EKAIN (1)

FUNDACION FILMOTECA VASCA (1)

FUNDACIÓN INVESTIGACIÓN UNIVERSIDAD EMPRESA, EUSKOIKER (1)

FUNDACIÓN KALITATEA

FUNDACION LABEIN

FUNDACIÓN MUSEO VASCO DEL FERROCARRIL

FUNDACIÓN PARA EL CENTRO SUPERIOR DE MÚSICA DEL PAÍS VASCO

FUNDACION PARA LA FORMACIÓN TÉCNICA EN MAQUINARIA-HERRAMIENTA (1)

FUNDACIÓN VASCA DE INNOVACIÓN E INVESTIGACIÓN SANITARIAS

FUNDACIÓN VASCA PARA LA FORMACIÓN CONTINUA

FUNDACIÓN VASCA PARA LA SEGURIDAD AGROALIMENTARIA

INSTITUTO INTERNACIONAL DE SOCIOLOGIA JURIDICA DE OÑATI

JOVEN ORQUESTA EUSKAL HERRIA

MUSEO DE LA PAZ DE GERNIKA (1)

MUSEO GUGGENHEIM BILBAO (1)

(1) Entidad participada por el Sector Público Autonómico y el Sector Público Local

(2) Entidad participada por el Sector Público Autonómico y el Sector Público Estatal

(3) Entidad participada por el Sector Público Autonómico, el Sector Público Local y el Sector Público Estatal

(11) Entidad participada por el Sector Público Autonómico e indirectamente por otro ámbito del Sector Público

3.1.3. Sector Público Fundacional Provincial

CABILDO INSULAR DE GRAN CANARIA

FUNDACIÓN ORQUESTA FILARMÓNICA GRAN CANARIA

CABILDO INSULAR DE TENERIFE

FUNDACIÓN CANARIA INST. TECNOLOGÍAS BIOMÉDICAS DE TENERIFE

FUNDACIÓN CANARIA TENERIFE RURAL

FUNDACIÓN SALUD Y SANIDAD

COMARCA EL MONTSIÀ

FUNDACIÓN PRIVADA MONTSIÀ (4)

CONSEJO INSULAR DE MALLORCA

FUNDACIÓN CASA MUSEO LLORENÇ VILLALONGA

CONSEJO INSULAR DE MENORCA

FUNDACIÓN DESTÍ MENORCA

DIPUTACIÓN FORAL DE VIZCAYA

FUNDACIÓN BIZKAIA-BIZKAIALDE

DIPUTACIÓN PROVINCIAL DE BADAJOZ

FUNDACIÓN CULTURAL PRIVADA SERV. Y PROMOCIÓN

FUNDACIÓN DE APOYO AL CERTAMEN INTERNACIONAL DE VIDEOCINE MÉDICO Y DOCENTE

FUNDACIÓN EUGENIO HERMOSO-LEGADO ROSARIO HERMOSO

FUNDACIÓN FESTIVAL DEL TEATRO CLÁSICO

FUNDACIÓN PP. MUSEO EXTREMEÑO E IBEROAMERICANO DE ARTE CONTEMPORÁNEO

DIPUTACIÓN PROVINCIAL DE BARCELONA

FUNDACIÓN PRIVADA DEMOCRACIA Y GOBIERNO LOCAL (4)

DIPUTACIÓN PROVINCIAL DE CORDOBA

FUNDACIÓN PARA EL DESARROLLO DE PUEBLOS DE LA RUTA DEL TEMPRANILLO (4)

DIPUTACIÓN PROVINCIAL DE CUENCA

FUNDACIÓN CULTURAL "ANTONIO PEREZ"

DIPUTACIÓN PROVINCIAL DE GERONA

FUNDACIÓN PRIVADA CASA DE CULTURA DE GIRONA

DIPUTACIÓN PROVINCIAL DE JAEN

FUNDACIÓN CENTRO DOCENTE MUSICAL CASA MUSEO ANDRÉS SEGOVIA EN LINARES

FUNDACIÓN CENTRO INNOVACIÓN Y TECNOLOGÍA DEL OLIVAR Y DEL ACEITE

FUNDACIÓN E. ANDALUZA DE INVESTIGACIÓN, DESARROLLO E INNOVACIÓN INDUSTRIA DEL PLÁSTICO Y AFÍN

FUNDACIÓN ESTRATEGIAS DESARROLLO ECONÓMICO SOCIAL DE LA PROVINCIA DE JAÉN

FUNDACIÓN JIENENSE DE TUTELA

FUNDACIÓN MUSEO CEREZO MORENO

FUNDACIÓN PROMOCIÓN Y DESARROLLO DEL OLIVAR Y DEL ACEITE DE OLIVA

DIPUTACIÓN PROVINCIAL DE SEVILLA

FUNDACIÓN VIA VERDE DE LA SIERRA (4)

DIPUTACIÓN PROVINCIAL DE TARRAGONA

FUNDACIÓN ANTONI GIMBERNAT

FUNDACIÓN EUROPEA DE MEDICINA TRADICIONAL XINESA

FUNDACIÓN MOSSEN COMAMALA

FUNDACIÓN OBSERVATORI DE L'EBRE

FUNDACIÓN PALAU LA PEDRERA (6)

FUNDACIÓN PAU CASALS

DIPUTACIÓN PROVINCIAL DE VALENCIA

FUNDACIÓN INVESTIGACIÓN BIOMÉDICA, DOCENCIA Y DESARROLLO CIENCIAS DE LA SALUD

DIPUTACIÓN PROVINCIAL DE VALLADOLID

FUNDACIÓN CENTRO ETNOGRÁFICO JOAQUÍN DÍAZ

FUNDACIÓN INSTITUTO CASTELLANO Y LEONÉS DE LA LENGUA

FUNDACIÓN MUSEO PROVINCIAL DEL VINO

FUNDACIÓN VILLALAR

DIPUTACIÓN PROVINCIAL DE ZAMORA

FUNDACIÓN REI ALFONSO HENRIQUES

DIPUTACIÓN PROVINCIAL DE ZARAGOZA

CENTRO DE ESTUDIOS CELTIBÉRICOS DE SEGEDA

FUNDACIÓN CENTRO DE PRENSA DE ZARAGOZA

FUNDACIÓN UNCASTILLO-CENTRO ROMÁNICO

(4) Entidad participada por el Sector Público Provincial y el Sector Público Autonómico y/o Municipal

(5) Entidad participada por el Sector Público Provincial y el Sector Público Estatal

(6) Entidad participada por el Sector Público Provincial, el Sector Público Autonómico y/o Municipal y el Sector Público Estatal

(11) Entidad participada por el Sector Público Provincial e indirectamente por otro ámbito del Sector Público

3.1.4. Sector Público Fundacional Municipal

AYUNTAMIENTO DE ALMONTE

FUNDACIÓN ALMONTEÑA DE BIBLIOFILIA Y ARTE

AYUNTAMIENTO DE ARMILLA

FUNDACIÓN CAMPUS DE LA SALUD

AYUNTAMIENTO DE ARTÁ

FUNDACIÓN TEATRE MUNICIPAL D'ARTÁ

AYUNTAMIENTO DE BARCELONA

FUNDACIÓN BARCELONA CULTURA

FUNDACIÓN MIES VAN DER ROHE

FUNDACIÓN PRIVADA JULIO MUÑOZ RAMONET

FUNDACIÓN PRIVADA PISOS DE LLOGUER (7)

AYUNTAMIENTO DE BILBAO

FUNDACIÓN BILBAO 700-III MILLENIUM

FUNDACIÓN BILBAO ARTE FUNDAZIOA

MUSEO ARQUEOLÓGICO, ETNOGRÁFICO E HISTÓRICO

MUSEO DE REPRODUCCIONES ARTÍSTICAS

AYUNTAMIENTO DE CALAMOCHA

FUNDACIÓN MUNICIPAL BIENESTAR SOCIAL

FUNDACIÓN SAN ROQUE

AYUNTAMIENTO DE CALDÉS DE MONTBUÍ

FUNDACIÓN RES. SANTA SUSANNA

AYUNTAMIENTO DE CALVIÀ

FUNDACIÓN CALVIÀ JOVE

AYUNTAMIENTO DE CASTELLDEFELS

FUNDACIÓN PRIVADA CASTELLDEFELS 21

AYUNTAMIENTO DE CAZALLA DE LA SIERRA

FUNDACIÓN PROM. CALIDAD PRODUCTOS SIERRA NORTE

AYUNTAMIENTO DE CHICLANA DE LA FRONTERA

FUNDACIÓN FERNANDO QUIÑONES

AYUNTAMIENTO DE CÓRDOBA

FUNDACIÓN PÚBLICA MUNICIPAL GRAN TEATRO DE CÓRDOBA

AYUNTAMIENTO DE CORNELLÀ DE LLOBREGAT

FUNDACIÓN PRIVADA CASTELLS CULTURALS DE CATALUNYA
FUNDACIÓN PRIVADA INSTI.-ESC. FORMACIÓN OCUPACIONAL CONST.
FUNDACIÓN PRIVADA PER A L'ATENCIÓ PERSONES DEPENDENTS (7)
FUNDACIÓN PRIVADA PRESIDENT SAMARANCH

AYUNTAMIENTO DE CUENCA

FUNDACIÓN EDUCATIVA Y CULTURAL LUCAS AGUIRRE-LUISA NATALIO
FUNDACIÓN PÚBLICA CULTURA CIUDAD DE CUENCA

AYUNTAMIENTO DE DON BENITO

FUNDACIÓN P. COLECCIÓN PERMANENTE JUAN APARICIO

AYUNTAMIENTO DE ECIJA

FUNDACIÓN M. DE LAS ARTES ESCÉNICAS
FUNDACIÓN MUSEO HISTÓRICO MUNICIPAL

AYUNTAMIENTO DE EL PRAT DE LLOBREGAT

FUNDACIÓN DOMICILIA
FUNDACIÓN LABORATORI DE CUINA FUNDACIÓ PRIVADA
FUNDACIÓN PRIVADA INFORM
FUNDACIÓN PRIVADA RUBRICATUS

AYUNTAMIENTO DE ESTEPONA

FUNDACIÓN FOMENTO DE LA ECONOMÍA DE ESTEPONA

AYUNTAMIENTO DE IRÚN

FUNDACIÓN FICOPA (7)

AYUNTAMIENTO DE JEREZ DE LA FRONTERA

FUNDACIÓN ANDRÉS DE RIBERA
FUNDACIÓN BAHÍA DE CÁDIZ PARA EL DESARROLLO ECONÓMICO
FUNDACIÓN UNIVERSITARIA DE JEREZ
TEATRO VILLAMARTA

AYUNTAMIENTO DE LA CAROLINA

FUNDACIÓN MARTIN HALAJA

AYUNTAMIENTO DE LA LINEA DE LA CONCEPCIÓN

FUNDACIÓN UIMP/CAMPO DE GIBRALTAR

AYUNTAMIENTO DE LA RINCONADA

FUNDACIÓN TRAB, ASIS. Y SUPERACIÓN BARRERAS PARA PERSONAS DISCAPACITADAS (7)

AYUNTAMIENTO DE LAGUNA DE DUERO

FUNDACIÓN ISAIS GUTIERREZ MOLINA

AYUNTAMIENTO DE LAS PALMAS DE GRAN CANARIA

FUNDACIÓN AUDITORIO DE LAS PALMAS DE GRAN CANARIAS

FUNDACIÓN PATRONATO DE ENSEÑANZA SUPERIOR A DISTANCIA DE LAS PALMAS DE GRAN CANARIAS

AYUNTAMIENTO DE LLUCMAJOR

FUNDACIÓN REST. ANTIGUO CONVENTO DE LOS FRANCISCANOS

AYUNTAMIENTO DE LOGROÑO

FUNDACIÓN PARA LA PROMOCIÓN DE LA CIUDAD, LOGROÑO-TURISMO

AYUNTAMIENTO DE MADRID

FUNDACIÓN MADRID 16

FUNDACIÓN MERCAMADRID

FUNDACIÓN PARA LA MOVILIDAD Y SEGURIDAD VIAL FUNDACIÓN MOVILIDAD

AYUNTAMIENTO DE MAIRENA DE ALJARAFA

FUNDACIÓN PCA. COLEGIO MAYOR MAESE RODRIGO

AYUNTAMIENTO DE MARBELLA

FUNDACIÓN MARBELLA SOLIDARIA

AYUNTAMIENTO DE OLOT

FUNDACIÓN PRIVADA HOSPITAL SANT JAUME D'OLOT

FUNDACIÓN PRIVADA MUSEU DELS SANTS

AYUNTAMIENTO DE PALMA DE MALLORCA

FUNDACIÓN PÚBLICA LLEGAT WEYLER

FUNDACIÓN UNIVERSIADA

AYUNTAMIENTO DE PAMPLONA

FUNDACIÓN GAYARRE

AYUNTAMIENTO DE PUERTOLLANO

FUNDACIÓN ATENCIÓN INTEGRAL PERSONAS CON DISCAPACIDAD PSÍQUICA FUENTE AGRIA

FUNDACIÓN DESARROLLO COMARCAL DE PUERTOLLANO

FUNDACIÓN VIRTUS

AYUNTAMIENTO DE ROSES

FUNDACIÓN ROSES HISTÒRIA I NATURA

AYUNTAMIENTO DE SALAMANCA

FUNDACIÓN SALAMANCA CIUDAD DE CULTURA

AYUNTAMIENTO DE SAN SEBASTIAN

FUNDACIÓN ZORROAGA DE DONOSTIA-SAN SEBASTIÁN

AYUNTAMIENTO DE SEVILLA

FUNDACIÓN SOCIO-ASISTENCIAL MERCASEVILLA (11)

AYUNTAMIENTO DE TARRAGONA

FUNDACIÓN PRIVADA TÀRRACO ENERGÍA LOCAL

AYUNTAMIENTO DE TERUEL

FUNDACIÓN AMANTES DE TERUEL

AYUNTAMIENTO DE TOLOSA

FUNDACIÓN TOLOSA 750 ANIVERSARIO

AYUNTAMIENTO DE TORTOSA

FUNDACIÓN PRIVADA MASSÍS DELS PORTS (7)

AYUNTAMIENTO DE ULLDECONA

FUNDACIÓN PRIVADA ULLDECONA

AYUNTAMIENTO DE VALENCIA

FUNDACIÓN "VALENCIA ESCENA OBERTA" PARA EL TEATRO, LA MÚSICA Y LA DANZA DE LA COMUNIDAD VALENCIANA (7)

AYUNTAMIENTO DE VALLADOLID

FUNDACIÓN PATIO HERRERIANO DE ARTE CONTEMPORÁNEO ESPAÑOL DE VALLADOLID

FUNDACIÓN TEATRO CALDERÓN

AYUNTAMIENTO DE VITORIA

FUNDACIÓN KALEIDOS RED (7)

AYUNTAMIENTO DE ZARAGOZA

FUNDACIÓN LA CARIDAD

FUNDACIÓN ZARAGOZA CIUDAD DEL CONOCIMIENTO

AYUNTAMIENTO DEL PUERTO DE SANTA MARÍA

FUNDACIÓN JOSÉ LUIS TEJADA

FUNDACIÓN LUÍS GOYTISOLO

FUNDACIÓN MANOLO PRIETO

FUNDACIÓN PEDRO MUÑOZ SECA

FUNDACIÓN RAFAEL ALBERTI

VARIOS AYUNTAMIENTOS DE TERUEL

FUNDACIÓN DE DESARROLLO DE LA COMUNIDAD DE ALBARRACÍN (7)

(7) Entidad participada por el Sector Público Municipal y el Sector Público Autonómico y/o Provincial

(8) Entidad participada por el Sector Público Municipal y el Sector Público Estatal

(9) Entidad participada por el Sector Público Municipal, el Sector Público Autonómico y/o Provincial y el Sector Público Estatal

(11) Entidad participada por el Sector Público Municipal e indirectamente por otro ámbito del Sector Público



**3.2. EVOLUCIÓN DEL
INVENTARIO**

3.2.1. Evolución del inventario del Sector Público Fundacional

Entidad	Inventario 31-12-2005	Altas 2006	Bajas 2006	Inventario 31-12-2006
Ayuntamientos.....	74	6	-	80
Entidades provinciales	36	4	-	40
Comunidades Autónomas	183	135	2	316
Estado.....	55	1	1	55
Total.....	348	146	3	491

3.2.1. Variaciones en el inventario del Sector Público Fundacional Estatal

ALTAS

FUNDACIÓN CIUDAD DE LA ENERGÍA-CIUDEN

BAJAS

FUNDACIÓN PARQUES NACIONALES

3.2.2. Evolución del inventario del Sector Público Fundacional Estatal

Ministerios	Inventario 31-12-2005	Altas 2006	Bajas 2006	Inventario 31-12-2006
Economía y Hacienda.....	14	-	-	14
Trabajo y Asuntos Sociales.....	3	-	-	3
Industria, Comercio y Turismo.....	4	-	-	4
Fomento.....	4	-	-	4
Sanidad y Consumo.....	4	-	-	4
Educación y Ciencia.....	9	1	-	10
Cultura.....	7	-	-	7
Otros ministerios.....	10	-	1	9
Total.....	55	1	1	55

3.2.2. Variaciones en el Inventario del Sector Público Fundacional Autonómico

ALTAS

JUNTA DE ANDALUCÍA

FUNDACIÓN HOSPITAL CLÍNICO

FUNDACIÓN HOSPITAL REINA SOFÍA - CAJASUR

FUNDACIÓN IMABIS, INSTITUTO MEDITERRANEO PARA EL AVANCE DE LA BIOTECNOLOGÍA Y LA INVESTIGACIÓN SANITARIA (1)

FUNDACIÓN MUSEO PICASSO DE MÁLAGA

FUNDACIÓN REINA MERCEDES PARA LA INVESTIGACIÓN SANITARIA

FUNDACIÓN VALME

FUNDACIÓN VIRGEN DE LAS NIEVES

DIPUTACIÓN GENERAL DE ARAGÓN

FUNDACIÓN PLAZA (11)

COMUNIDAD AUTÓNOMA DE BALEARES

FUNDACIÓN BALEAR D'ATENCIÓ I SUPORT A LA DEPENDÈNCIA. RESIDÈNCIA JOAN CRESPI

FUNDACIÓN MENORQUINA DE LA ÓPERA

FUNDACIÓN PARA LA ESCUELA SUPERIOR DE ARTE DRAMÁTICO DE LAS ILLES BALEARS

FUNDACIÓN PÚBLICA SANITARIA DE CARÁCTER ASISTENCIAL HOSPITAL COMARCAL DE INCA

FUNDACIÓN TEATRO PRINCIPAL D'INCA

FUNDACIÓN TRIBUNAL D'ARBITRATGE I MEDIACIÓ DE LES ILLES BALEARS

COMUNIDAD DE CANARIAS

FUNDACIÓN CANARIA PARA LA PREVENCIÓN E INVESTIGACIÓN DE LAS DROGODEPENDENCIAS

DIPUTACIÓN REGIONAL DE CANTABRIA

FUNDACIÓN CAMPUS DE COMILLAS

JUNTA DE COMUNIDADES DE CASTILLA-LA MANCHA

FUNDACIÓN CASTELLANO-MANCHEGA DE COOPERACIÓN

FUNDACIÓN CASTILLA-LA MANCHA PARA LA DIABETES

FUNDACIÓN CASTILLA-LA MANCHA TIERRA DE VIÑEDOS

FUNDACIÓN CENTRO DE EMPRESAS E INNOVACIÓN DE ALBACETE (1)

FUNDACIÓN CENTRO DE EMPRESAS E INNOVACIÓN DE TALAVERA DE LA REINA (1)

FUNDACIÓN CENTRO REGIONAL DE DISEÑO DE CASTILLA-LA MANCHA EN CUENCA (1)

FUNDACIÓN GENERAL DE LA UNIVERSIDAD DE CASTILLA-LA MANCHA

FUNDACIÓN HOSPITAL NACIONAL DE PARAPLÉJICOS PARA LA INVESTIGACIÓN Y LA INTEGRACIÓN

FUNDACIÓN INSULA BARATARIA PARA EL FOMENTO DE LA SOCIEDAD DE LA INFORMACIÓN

FUNDACIÓN JURADO ARBITRAL DE CASTILLA-LA MANCHA

FUNDACIÓN PARA LA INVESTIGACIÓN SANITARIA EN CASTILLA-LA MANCHA

FUNDACIÓN PATRONATO DE LA SEMANA DE MÚSICA RELIGIOSA DE CUENCA (1)

FUNDACIÓN PROMOTORA DEL REAL PATRONATO CIUDAD DE CUENCA (1)

FUNDACIÓN SOCIO-SANITARIA DE CLM INTEGRACIÓN SOCIO-LABORAL ENFERMO MENTAL

FUNDACIÓN UNIVERSITARIA DE PUERTOLLANO

FUNDACIÓN UNIVERSITARIA PARA EL DESARROLLO CIENTÍFICO Y CULTURAL Y PARA LA PROMOCIÓN DE LA PROVINCIA DE GUADALAJARA (1)

JUNTA DE CASTILLA Y LEÓN

AGREGACIÓN DE FUNDACIONES ASISTENCIALES DE LA PROVINCIA DE PALENCIA

AGREGACIÓN DE FUNDACIONES BENÉFICO PARTICULARES DE LA PROVINCIA DE VALLADOLID

FUNDACIÓN ADEUROPA

FUNDACIÓN AUTONÓMICA PARA LA FORMACIÓN EN EL EMPLEO DE CASTILLA Y LEÓN

FUNDACIÓN CASA DE LA INDIA (1)

FUNDACIÓN DE HEMOTERAPIA Y HEMODONACIÓN

FUNDACIÓN DE INVESTIGACIÓN DEL CÁNCER (1)

FUNDACIÓN DEL INSTITUTO DE ESTUDIOS DE CIENCIAS DE LA SALUD DE CASTILLA Y LEÓN (1)

FUNDACIÓN DOTES A HUÉRFANOS Y ESTUDIANTES D. JUAN DE VILLAESPASA

FUNDACIÓN GENERAL DE LA UNIVERSIDAD DE BURGOS (1)

FUNDACIÓN GENERAL DE LA UNIVERSIDAD DE SALAMANCA

FUNDACIÓN HOSPITAL CLÍNICO VETERINARIO DE CASTILLA Y LEÓN

FUNDACIÓN JORGE GUILLÉN (1)

FUNDACIÓN PARA LA ENSEÑANZA DE LAS ARTES EN CASTILLA Y LEÓN □

FUNDACIÓN PARQUE CIENTÍFICO DE LA UNIVERSIDAD DE SALAMANCA

FUNDACIÓN PROVINCIAL DE SERVICIOS SOCIALES DE BURGOS

FUNDACIÓN SOCIAL DE SEGOVIA

JUNTA DE EXTREMADURA

FUNDACIÓN ACADEMIA EUROPEA DE YUSTE

FUNDACIÓN CENTRO DE DOCUMENTACIÓN E INFORMACIÓN EUROPEA (1)

FUNDACIÓN PARA LA FORMACIÓN Y LA INVEST. DE LOS PROF. DE LA SALUD EXTREMEÑA

XUNTA DE GALICIA

AGENCIA HUMANITARIA DE GALICIA

FUNDACIÓN CENTRO GALEGO DE ARTESANIA E DESEÑO

FUNDACIÓN CENTRO SUPERIOR CINEGÉTICO E PISCÍCOLA DE GALICIA (1)

FUNDACIÓN CENTRO TECNOLÓGICO DE SUPERCOMPUTACIÓN DE GALICIA (2)

FUNDACIÓN CENTRO TECNOLÓGICO DEL MAR (2)

FUNDACIÓN CENTRO TECNOLÓXICO DA CARNE

FUNDACIÓN DESENVOLVEMENTO COMARCA TABEIROS TERRA DE MONTES

FUNDACIÓN FEIRAS E EXPOSICIÓNS DE OURENSE (1)

FUNDACIÓN FOMENTO CALIDADE INDUSTRIAL E DESENVOLVEMENTO TECNOLÓXICO

FUNDACIÓN GALEGA PARA A TUTELA DE ADULTOS

FUNDACIÓN GALEGO DE COOPERACIÓN IBEROAMERICANA (2)

FUNDACIÓN GALICIA-AMÉRICA

FUNDACIÓN INSTITUTO FEIRAL DE A CORUÑA (1)

FUNDACIÓN MILENIO

FUNDACIÓN PARA O DESENVOLVEMENTO COMARCAL DA COMARCA DA FONSAGRADA (1)

FUNDACIÓN PARA O DESENVOLVEMENTO COMARCAL DA COMARCA DA TERRA CHÁ

FUNDACIÓN PARA O DESENVOLVEMENTO COMARCAL DA COMARCA DE VERIN

FUNDACIÓN PARA O DESENVOLVEMENTO COMARCAL DA COMARCA DO BAIXO MIÑO

FUNDACIÓN PARA O DESENVOLVEMENTO COMARCAL DA COMARCA DO DEZA

FUNDACIÓN PARA O DESENVOLVEMENTO COMARCAL DA COMARCA DO MORRAZO

FUNDACIÓN PARA O DESENVOLVEMENTO COMARCAL DA COMARCA DO RIBEIRO

FUNDACIÓN PARA O DESENVOLVEMENTO DA COMARCA DA MARIÑA CENTRAL

FUNDACIÓN PARA O DESENVOLVEMENTO DA COMARCA DE MUROS

FUNDACIÓN PARA O DESENVOLVEMENTO DA COMARCA DA MARIÑA OCCIDENTAL

FUNDACIÓN PARA O DESENVOLVEMENTO DA COMARCA DA MARIÑA ORIENTAL

FUNDACIÓN PARA O DESENVOLVEMENTO DA COMARCA DA TERRA DE CALDELAS

FUNDACIÓN PARA O DESENVOLVEMENTO DA COMARCA DA TERRA DE LEMOS

FUNDACIÓN PARA O DESENVOLVEMENTO DA COMARCA DA ULLOA

FUNDACIÓN PARA O DESENVOLVEMENTO DA COMARCA DE ARZÚA

FUNDACIÓN PARA O DESENVOLVEMENTO DA COMARCA DE BETANZOS

FUNDACIÓN PARA O DESENVOLVEMENTO DA COMARCA DE CELANOVA

FUNDACIÓN PARA O DESENVOLVEMENTO DA COMARCA DE CHANTADA

FUNDACIÓN PARA O DESENVOLVEMENTO DA COMARCA DE MELIDE

FUNDACIÓN PARA O DESENVOLVEMENTO DA COMARCA DE NOIA

FUNDACIÓN PARA O DESENVOLVEMENTO DA COMARCA DE ORDES

FUNDACIÓN PARA O DESENVOLVEMENTO DA COMARCA DE ORTEGAL

FUNDACIÓN PARA O DESENVOLVEMENTO DA COMARCA DE SANTIAGO

FUNDACIÓN PARA O DESENVOLVEMENTO DA COMARCA DE TERRA DE TRIVES

FUNDACIÓN PARA O DESENVOLVEMENTO DA COMARCA DE VALDEORRAS

FUNDACIÓN PARA O DESENVOLVEMENTO DA COMARCA DO CARBALIÑO

FUNDACIÓN PARA O DESENVOLVEMENTO DA COMARCA DO EUME

FUNDACIÓN PARA O DESENVOLVEMENTO DA COMARCA DOS ANCARES

FUNDACIÓN ROF CODINA

FUNDACIÓN SEMANA VERDE DE GALICIA (1)

INSTITUCIÓN FEIRAL DE VIGO (1)

COMUNIDAD DE MADRID

FUNDACIÓN UNIVERSIDAD REY JUAN CARLOS

FUNDACIÓN CONDE DEL VALLE SALAZAR

FUNDACIÓN FERNANDO GONZALEZ BERNALDEZ

FUNDACIÓN GENERAL DE LA UNIVERSIDAD DE ALCALÁ

FUNDACIÓN GENERAL UNIVERSIDAD AUTÓNOMA DE MADRID

FUNDACIÓN GENERAL UNIVERSIDAD COMPLUTENSE DE MADRID

FUNDACIÓN GENERAL UNIVERSIDAD POLITÉCNICA DE MADRID

FUNDACIÓN MARQUES DE SUANCES

FUNDACIÓN PARA EL FOMENTO DE LA INNOVACIÓN INDUSTRIAL

FUNDACIÓN PARA ESTUDIOS SOBRE LA ENERGIA

FUNDACIÓN PARA LA INVESTIGACIÓN BIOMÉDICA DEL HOSPITAL UNIVERSITARIO GREGORIO MARAÑÓN

FUNDACIÓN PARA LA INVESTIGACIÓN, DESARROLLO Y APLICACIÓN DE MATERIALES COMPUESTOS (2)

FUNDACIÓN PREMIO ARCE

FUNDACIÓN ROGELIO SEGOVIA

REGIÓN DE MURCIA

FUNDACIÓN ALZHEIMUR

FUNDACIÓN TEATRO ROMANO DE CARTAGENA

COMUNIDAD FORAL DE NAVARRA

FUNDACIÓN PARA LA FORMACIÓN EN ENERGÍAS RENOVABLES

COMUNIDAD DE LA RIOJA

FUNDACIÓN PATRIMONIO PALEONTOLÓGICO DE LA RIOJA

FUNDACIÓN SAN MILLÁN DE LA COGOLLA

GENERALITAT VALENCIANA

CENTRO DE ESTRATEGIAS Y DESARROLLO DE VALENCIA (3)

FUNDACIÓN DE LA C.V DISCRIMINACIÓN Y MALOS TRATOS TOLERANCIA CERO

FUNDACIÓN DE LA C.V. PARA LA INVESTIGACIÓN EN EL HOSPITAL G.U. DE ALICANTE

FUNDACIÓN DE LA C.V. UNIVERSIDAD INTERNACIONAL DE VALENCIA

FUNDACIÓN JAUME II EL JUST

INSTITUT D' ECOLOGIA LITORAL

COMUNIDAD AUTÓNOMA DE EUSKADI

DONOSTIA INTERNATIONAL PHYSICS CENTER

FUNDACIÓN EKAIN (1)

FUNDACION FILMOTECA VASCA (1)

FUNDACIÓN INVESTIGACIÓN UNIVERSIDAD EMPRESA, EUSKOIKER (1)

FUNDACION LABEIN

FUNDACIÓN PARA EL CENTRO SUPERIOR DE MÚSICA DEL PAÍS VASCO

FUNDACION PARA LA FORMACIÓN TÉCNICA EN MAQUINARIA-HERRAMIENTA (1)

FUNDACIÓN VASCA DE INNOVACIÓN E INVESTIGACIÓN SANITARIAS

FUNDACIÓN VASCA PARA LA FORMACIÓN CONTINUA

INSTITUTO INTERNACIONAL DE SOCIOLOGIA JURIDICA DE OÑATI

JOVEN ORQUESTA EUSKAL HERRIA

MUSEO DE LA PAZ DE GERNIKA (1)

MUSEO GUGGENHEIM BILBAO (1)

BAJAS

GENERALITAT VALENCIANA

FUNDACIÓN CENTRO DE ESTUDIOS PARA LA INTEGRACION SOCIAL Y FORMACION DE INMIGRANTES DE LA COMUNIDAD VALENCIANA

FUNDACIÓN DE LA COMUNIDAD VALENCIANA CONSEJO MUNDIAL DE LAS ARTES

(1) Entidad participada por el Sector Público Autonómico y el Sector Público Local

(2) Entidad participada por el Sector Público Autonómico y el Sector Público Estatal

(3) Entidad participada por el Sector Público Autonómico, el Sector Público Local y el Sector Público Estatal

(11) Entidad participada por el Sector Público Autonómico e indirectamente por otro ámbito del Sector Público

3.2.3. Evolución del inventario del Sector Público Fundacional Autonómico

Comunidad Autónoma	Inventario 31/12/2005	Altas 2006	Bajas 2006	Inventario 31/12/2006
Junta de Andalucía.....	12	7	-	19
Diputación General de Aragón.....	8	1	-	9
Principado de Asturias.....	1	-	-	1
Comunidad Autónoma de Baleares.....	16	6	-	22
Comunidad de Canarias.....	11	1	-	12
Diputación Regional de Cantabria.....	4	1	-	5
Junta de Comunidades de Castilla-La Mancha.....	3	16	-	19
Junta de Castilla y León.....	8	17	-	25
Generalitat de Cataluña.....	28	-	-	28
Junta de Extremadura.....	3	3	-	6
Xunta de Galicia.....	17	45	-	62
Comunidad de Madrid.....	11	14	-	25
Región de Murcia.....	11	2	-	13
Comunidad Foral de Navarra.....	9	1	-	10
Comunidad de La Rioja.....	7	2	-	9
Generalitat Valenciana.....	29	6	2	33
Comunidad Autónoma de Euskadi.....	5	13	-	18
Ciudad Autónoma de Ceuta.....	-	-	-	-
Ciudad Autónoma de Melilla.....	-	-	-	-
Total	183	135	2	316

3.2.3.Variaciones de Inventario en el Sector Público Fundacional Provincial

ALTAS

CONSEJO INSULAR DE MENORCA

FUNDACIÓN DESTÍ MENORCA

DIPUTACIÓN PROVINCIAL DE VALLADOLID

FUNDACIÓN CENTRO ETNOGRÁFICO JOAQUÍN DÍAZ

FUNDACIÓN INSTITUTO CASTELLANO Y LEONÉS DE LA LENGUA

FUNDACIÓN VILLALAR

3.2.4. Evolución del inventario del Sector Público Fundacional Provincial

Entidad provincial	Inventario 31-12-2005	Altas 2006	Bajas 2006	Inventario 31-12-2006
CABILDO INSULAR DE GRAN CANARIA.....	1	-	-	1
CABILDO INSULAR DE TENERIFE.....	3	-	-	3
COMARCA EL MONTSIÀ.....	1	-	-	1
CONSEJO INSULAR DE MALLORCA.....	1	-	-	1
CONSEJO INSULAR DE MENORCA.....	-	1	-	1
DIPUTACIÓN FORAL DE VIZCAYA.....	1	-	-	1
DIPUTACIÓN PROVINCIAL DE BADAJOZ.....	5	-	-	5
DIPUTACIÓN PROVINCIAL DE BARCELONA.....	1	-	-	1
DIPUTACIÓN PROVINCIAL DE CÓRDOBA.....	1	-	-	1
DIPUTACIÓN PROVINCIAL DE CUENCA.....	1	-	-	1
DIPUTACIÓN PROVINCIAL DE GERONA.....	1	-	-	1
DIPUTACIÓN PROVINCIAL DE JAEN.....	7	-	-	7
DIPUTACIÓN PROVINCIAL DE SEVILLA.....	1	-	-	1
DIPUTACIÓN PROVINCIAL DE TARRAGONA.....	6	-	-	6
DIPUTACIÓN PROVINCIAL DE VALENCIA.....	1	-	-	1
DIPUTACIÓN PROVINCIAL DE VALLADOLID.....	1	3	-	4
DIPUTACIÓN PROVINCIAL DE ZAMORA.....	1	-	-	1
DIPUTACIÓN PROVINCIAL DE ZARAGOZA.....	3	-	-	3
TOTAL.....	36	4	-	40

3.2.4. Variaciones de Inventario en el Sector Público Fundacional Municipal

ALTAS

AYUNTAMIENTO DE BARCELONA

FUNDACIÓN PRIVADA JULIO MUÑOZ RAMONET

AYUNTAMIENTO DE LA LINEA DE LA CONCEPCIÓN

FUNDACIÓN UIMP/CAMPO DE GIBRALTAR

AYUNTAMIENTO DE MADRID

FUNDACIÓN MADRID 16

FUNDACIÓN MERCAMADRID

FUNDACIÓN PARA LA MOVILIDAD Y SEGURIDAD VIAL FUNDACIÓN MOVILIDAD

AYUNTAMIENTO DE SEVILLA

FUNDACIÓN SOCIO-ASISTENCIAL MERCASEVILLA

3.2.5. Evolución del inventario del Sector Público Fundacional Municipal

Ayuntamientos	Inventario 31-12-2005	Altas 2006	Bajas 2006	Inventario 31-12-2006
ALMONTE.....	1	-	-	1
ARMILLA.....	1	-	-	1
ARTÁ.....	1	-	-	1
BARCELONA.....	3	1	-	4
BILBAO.....	4	-	-	4
CALAMOCHA.....	2	-	-	2
CALDÉS DE MONT BUÍ.....	1	-	-	1
CALVIÁ.....	1	-	-	1
CASTELLDEFELS.....	1	-	-	1
CAZALLA DE LA SIERRA.....	1	-	-	1
CHICLANA DE LA FRONTERA.....	1	-	-	1
CÓRDOBA.....	1	-	-	1
CORNELLÁ DE LLOBREGAT.....	4	-	-	4
CUENCA.....	2	-	-	2
DON BENITO.....	1	-	-	1
ECIJA.....	2	-	-	2
EL PRAT DE LLOBREGAT.....	4	-	-	4
ESTEPONA.....	1	-	-	1
IRÚN.....	1	-	-	1
JEREZ DE LA FRONTERA.....	4	-	-	4
LA CAROLINA.....	1	-	-	1
LA LINEA DE LA CONCEPCIÓN.....	-	1	-	1
LA RINCONADA.....	1	-	-	1
LAGUNA DE DUERO.....	1	-	-	1
LAS PALMAS DE GRAN CANARIA.....	2	-	-	2
LLUCMAJOR.....	1	-	-	1
LOGROÑO.....	1	-	-	1
MADRID.....	-	3	-	3
MAIRENA DE ALJARAFA.....	1	-	-	1

Ayuntamientos	Inventario 31-12-2005	Altas 2006	Bajas 2006	Inventario 31-12-2006
MARBELLA.....	1	-	-	1
OLOT.....	2	-	-	2
PALMA DE MALLORCA.....	2	-	-	2
PAMPLONA.....	1	-	-	1
PUERTO LLANO.....	3	-	-	3
ROSES.....	1	-	-	1
SALAMANCA.....	1	-	-	1
SAN SEBASTIAN.....	1	-	-	1
SEVILLA.....	-	1	-	1
TARRAGONA.....	1	-	-	1
TERUEL.....	1	-	-	1
TOLOSA.....	1	-	-	1
TORTOSA.....	1	-	-	1
ULLDECONA.....	1	-	-	1
VALENCIA.....	1	-	-	1
VALLADOLID.....	2	-	-	2
VITORIA.....	1	-	-	1
ZARAGOZA.....	2	-	-	2
PUERTO DE SANTA MARÍA.....	5	-	-	5
VARIOS AYUNTAMIENTOS DE TERUEL.....	1	-	-	1
TOTAL.....	74	6	-	80



3.3. DEPENDENCIA

3.3.1. Sector Público Fundacional Estatal

Fundaciones Estatales	Estructura de dominio estatal		
	Matriz	Porcentaje Nominal	Porcentaje Efectivo estatal
FUNDACIÓN AENA	AEROPUERTOS ESPAÑOLES Y NAVEGACION AEREA	100,00	100,00
FUNDACIÓN AGENCIA NACIONAL DE EVALUACIÓN DE LA CALIDAD Y ACREDITACIÓN	ESTADO	100,00	100,00
FUNDACIÓN ALMADEN, FRANCISCO JAVIER DE VILLEGAS	MINAS DE ALMADEN Y ARRAYANES, S.A.	100,00	100,00
FUNDACIÓN BIODIVERSIDAD	ESTADO	100,00	100,00
FUNDACIÓN CANARIA PUERTOS DE LAS PALMAS	AUTORIDAD PORTUARIA DE LAS PALMAS	80,05	80,05
	SOCIEDAD ESTATAL DE ESTIBA Y DESESTIBA DEL PUERTO DE LA LUZ Y LAS PALMAS, S.A.	19,95	10,17
		-----	-----
		100,00	90,22
FUNDACIÓN CENER-CIEMAT	ESTADO	33,34	33,34
	CENTRO DE INVESTIGACIONES ENERGETICAS, MEDIOAMBIENTALES Y TECNOLOGICAS	33,33	33,33
		-----	-----
		66,67	66,67
FUNDACIÓN CENTRO DE ESTUDIOS COMERCIALES	INSTITUTO ESPAÑOL DE COMERCIO EXTERIOR	51,00	51,00
	ESTADO	49,00	49,00
		-----	-----
		100,00	100,00
FUNDACIÓN CENTRO DE ESTUDIOS MONETARIOS Y FINANCIEROS	BANCO DE ESPAÑA	100,00	100,00
FUNDACIÓN CENTRO DE INVESTIGACIÓN DE ENFERMEDADES NEUROLÓGICAS	INSTITUTO DE SALUD CARLOS III	100,00	100,00
FUNDACIÓN CENTRO ESPAÑOL DE ESTUDIOS DE AMÉRICA LATINA	ESTADO	100,00	100,00
FUNDACIÓN CENTRO NACIONAL DE INVESTIGACIONES ONCOLÓGICAS CARLOS III	INSTITUTO DE SALUD CARLOS III	100,00	100,00
FUNDACIÓN CENTRO NACIONAL DEL VIDRIO	ESTADO	77,11	77,11
FUNDACIÓN CENTROS DE INVESTIGACIÓN INNOVACIÓN Y TECNOLOGÍA AEROESPACIAL	INSTITUTO NACIONAL DE TECNICA AEROESPACIAL "ESTEBAN TERRADAS"	100,00	100,00
FUNDACIÓN CIUDAD DE LA ENERGÍA-CIUDEN	ESTADO	100,00	100,00
FUNDACIÓN COLECCIÓN THYSSEN BORNEMISZA	ESTADO	100,00	100,00
FUNDACIÓN COLEGIOS MAYORES MAE-AECI	AGENCIA ESPAÑOLA DE COOPERACIÓN INTERNACIONAL	100,00	100,00

Fundaciones Estatales	Estructura de dominio estatal		
	Matriz	Porcentaje Nominal	Porcentaje Efectivo estatal
FUNDACIÓN DE ESTUDIOS DE POSTGRADO EN IBEROAMERICA	ESTADO	100,00	100,00
FUNDACIÓN DE LOS FERROCARRILES ESPAÑOLES	ADMINISTRADOR DE INFRAESTRUCTURAS FERROVIARIAS RENFE-OPERADORA	43,48	43,48
	FERROCARRILES DE VIA ESTRECHA	43,48	43,48
		13,04	13,04
		-----	-----
		100,00	100,00
FUNDACIÓN DEL ESPAÑOL URGENTE- FUNDÉU	AGENCIA EFE, S.A.	50,00	50,00
	BBVA (*)	50,00	0,04
		-----	-----
		100,00	50,04
FUNDACIÓN EFE	AGENCIA EFE, S.A.	100,00	100,00
FUNDACIÓN ENRESA	EMPRESA NACIONAL DE RESIDUOS RADIATIVOS, S.A.	100,00	100,00
FUNDACIÓN ENTORNO, EMPRESA Y MEDIO AMBIENTE	SOCIEDAD ESTATAL DE PARTICIPACIONES INDUSTRIALES	21,76	21,76
	ENUSA INDUSTRIAS AVANZADAS, S.A.	6,52	6,52
	BABCOCK WILCOX ESPAÑOLA, S.A.	6,52	6,52
	EQUIPOS NUCLEARES, S.A.	6,52	6,52
		-----	-----
		41,32	41,32
FUNDACIÓN ESCUELA DE ORGANIZACIÓN INDUSTRIAL	ESTADO	100,00	100,00
FUNDACIÓN ESPAÑOLA PARA LA CIENCIA Y LA TECNOLOGÍA	ESTADO	100,00	100,00
FUNDACIÓN ESPAÑOLA PARA LA INNOVACION DE LA ARTESANIA	ESTADO	100,00	100,00
FUNDACIÓN ESTATAL PARA LA FORMACIÓN EN EL EMPLEO	SERVICIO PÚBLICO DE EMPLEO ESTATAL	52,94	52,94
FUNDACIÓN GENERAL DE LA UNIVERSIDAD NACIONAL DE EDUCACIÓN A DISTANCIA	UNIVERSIDAD NACIONAL DE EDUCACIÓN A DISTANCIA	100,00	100,00
FUNDACIÓN IBEROAMERICANA PARA EL FOMENTO DE LA CULTURA Y CIENCIAS DEL MAR	ESTADO	100,00	100,00
FUNDACIÓN ICO	INSTITUTO DE CREDITO OFICIAL	100,00	100,00
FUNDACIÓN INSTITUTO DE INVESTIGACIÓN CARDIOVASCULAR CARLOS III	INSTITUTO DE SALUD CARLOS III	100,00	100,00
FUNDACIÓN INSTITUTO IBEROAMERICANO DE MERCADOS DE VALORES	COMISIÓN NACIONAL DEL MERCADO DE VALORES	100,00	100,00
FUNDACIÓN INSTITUTO PORTUARIO DE ESTUDIOS Y COOPERACION COMUNIDAD VALENCIANA	AUTORIDAD PORTUARIA DE VALENCIA	35,28	35,28

Fundaciones Estatales	Estructura de dominio estatal		
	Matriz	Porcentaje Nominal	Porcentaje Efectivo estatal
FUNDACIÓN INTERNACIONAL Y PARA IBEROAMÉRICA DE ADMINISTRACIÓN Y POLÍTICAS PÚBLICAS	AUTORIDAD PORTUARIA DE ALICANTE	7,19	7,19
	AUTORIDAD PORTUARIA DE CASTELLON	6,53	6,53
		-----	-----
		49,00	49,00
	AGENCIA ESPAÑOLA DE COOPERACIÓN INTERNACIONAL	63,17	63,17
FUNDACIÓN LABORAL DE MINUSVALIDOS SANTA BARBARA	INSTITUTO NACIONAL DE ADMINISTRACIÓN PÚBLICA	33,66	33,66
	CENTRO DE ESTUDIOS POLÍTICOS Y CONSTITUCIONALES	3,17	3,17
		-----	-----
		100,00	100,00
FUNDACIÓN LABORAL SEPI (antes FUNDACIÓN DE SERVICIOS LABORALES)	HULLERAS DEL NORTE S.A.	100,00	100,00
FUNDACIÓN LÁZARO GALDIANO	SOCIEDAD ESTATAL DE PARTICIPACIONES INDUSTRIALES	69,99	69,99
	IZAR CONSTRUCCIONES NAVALES, S.A. (EN LIQUIDACIÓN)	30,01	30,01
		-----	-----
FUNDACIÓN MUSEO CERRALBO		100,00	100,00
FUNDACIÓN MUSEO DO MAR DE GALICIA	ESTADO	100,00	100,00
FUNDACIÓN MUSEO SOROLLA	ESTADO	100,00	100,00
FUNDACIÓN MUSEO TALLER JUAN JOSE	ESTADO	100,00	100,00
FUNDACIÓN OBSERVATORIO DE PROSPECTIVA TECNOLÓGICA INDUSTRIAL	CONSORCIO DE LA ZONA FRANCA DE VIGO	100,00	100,00
	ESTADO	100,00	100,00
	ESTADO	17,65	17,65
	FUNDACIÓN ESCUELA DE ORGANIZACIÓN INDUSTRIAL	11,77	11,77
	INSTITUTO PARA LA DIVERSIFICACION Y AHORRO DE LA ENERGIA	11,77	11,77
FUNDACIÓN OBSERVATORIO DE PROSPECTIVA TECNOLÓGICA INDUSTRIAL	CENTRO PARA EL DESARROLLO TECNOLÓGICO INDUSTRIAL	11,77	11,77
	CENTRO DE INVESTIGACIONES ENERGETICAS, MEDIOAMBIENTALES Y TECNOLÓGICAS	5,88	5,88
		-----	-----
		58,84	58,84

Fundaciones Estatales	Estructura de dominio estatal		
	Matriz	Porcentaje Nominal	Porcentaje Efectivo estatal
FUNDACIÓN PARA EL DESARROLLO DE LA FORMACIÓN EN LAS ZONAS MINERAS DEL CARBÓN	SOCIEDAD ESTATAL DE PARTICIPACIONES INDUSTRIALES	100,00	100,00
FUNDACIÓN PARA EL DESARROLLO DE LA INVESTIGACIÓN EN GENÓMICA Y PROTEÓMICA	ESTADO	100,00	100,00
FUNDACIÓN PARA LA COOPERACIÓN Y SALUD INTERNACIONAL CARLOS III	INSTITUTO DE SALUD CARLOS III	100,00	100,00
FUNDACIÓN PARA LA PREVENCIÓN DE RIESGOS LABORALES	ESTADO	100,00	100,00
FUNDACIÓN PLURALISMO Y CONVIVENCIA	ESTADO	100,00	100,00
FUNDACIÓN PREMIO ESPAÑOL BENÉFICO	ESTADO	100,00	100,00
FUNDACIÓN PREMIO GASPAR DIRUEL	ESTADO	100,00	100,00
FUNDACIÓN PREMIO MARVA	ESTADO	100,00	100,00
FUNDACIÓN REAL CASA DE LA MONEDA	FABRICA NACIONAL DE MONEDA Y TIMBRE-REAL CASA DE LA MONEDA	100,00	100,00
FUNDACIÓN RESIDENCIA DE ESTUDIANTES	CONSEJO SUPERIOR DE INVESTIGACIONES CIENTIFICAS	80,31	80,31
	ESTADO	3,21	3,21
		-----	-----
		83,52	83,52
FUNDACIÓN SEPI	SOCIEDAD ESTATAL DE PARTICIPACIONES INDUSTRIALES	100,00	100,00
FUNDACIÓN SERVICIO INTERCONFEDERAL DE MEDIACIÓN Y ARBITRAJE	ESTADO	100,00	100,00
FUNDACIÓN TEATRO LÍRICO	ESTADO	72,50	72,50
FUNDACIÓN VICTIMAS DEL TERRORISMO	ESTADO	100,00	100,00

3.3.2. Sector Público Fundacional Autonómico

Fundación	Matriz	Porcentaje Nominal	Porcentaje Efectivo territorial	Porcentaje Efectivo estatal	Porcentaje Efectivo Total
JUNTA DE ANDALUCÍA					
FUNDACIÓN REAL ESCUELA ANDALUZA DEL ARTE ECUESTRE	JUNTA DE ANDALUCÍA	100,00	100,00	-	100,00
FUNDACIÓN PROGRESO Y SALUD	JUNTA DE ANDALUCÍA	75,00	75,00	-	75,00
	EMPRESA PUBLICA HOSPITAL DE PONIENTE DE ALMERIA	25,00	25,00	-	25,00
		-----	-----	-----	-----
		100,00	100,00	-	100,00
IAVANTE, FUNDACIÓN PARA EL AVANCE TECNOLÓGICO Y ENTRENAMIENTO PROFESIONAL	JUNTA DE ANDALUCÍA	100,00	100,00	-	100,00
FUNDACIÓN ANDALUZA PARA LA INTEGRACIÓN SOCIAL DEL ENFERMO MENTAL	JUNTA DE ANDALUCÍA	100,00	100,00	-	100,00
FUNDACIÓN ANDALUZA DE SERVICIOS SOCIALES	JUNTA DE ANDALUCÍA	100,00	100,00	-	100,00
FUNDACIÓN ANDALUZA PARA LA ATENCIÓN A LAS DROGODEPENDENCIAS E INCORPORACIÓN SOCIAL	JUNTA DE ANDALUCÍA	100,00	100,00	-	100,00
CENTRO DE ESTUDIOS ANDALUCES	JUNTA DE ANDALUCÍA	100,00	100,00	-	100,00
AGENCIA DE CALIDAD SANITARIA DE ANDALUCÍA	JUNTA DE ANDALUCÍA	100,00	100,00	-	100,00
FUNDACIÓN CENTRO DE INVESTIGACIONES ESTRATÉGICAS Y DE DESARROLLO ECONÓMICO Y SOCIAL DE MÁLAGA (3)	AUTORIDAD PORTUARIA DE MALAGA	7,77	-	7,77	7,77
	JUNTA DE ANDALUCÍA	15,52	15,52	-	15,52
	DIPUTACIÓN PROVINCIAL DE MALAGA	7,77	7,77	-	7,77
	PARQUE TECNOLOGICO DE ANDALUCIA, S.A. (1)	7,77	7,77	-	7,77
	AYUNTAMIENTO DE MÁLAGA	7,77	7,77	-	7,77
	UNIVERSIDAD DE MALAGA	7,77	7,77	-	7,77
	OTROS	45,63	-	-	-
		-----	-----	-----	-----
		100,00	46,60	7,77	54,37
FUNDACIÓN ANDALUZA FONDO DE FORMACIÓN Y EMPLEO	JUNTA DE ANDALUCÍA	100,00	100,00	-	100,00
FUNDACIÓN BARENBOIM-SAID	JUNTA DE ANDALUCÍA	100,00	100,00	-	100,00
FUNDACIÓN RED ANDALUCÍA EMPRENDE	JUNTA DE ANDALUCÍA	100,00	100,00	-	100,00
FUNDACIÓN HOSPITAL CLÍNICO	JUNTA DE ANDALUCÍA	100,00	100,00	-	100,00
FUNDACIÓN REINA MERCEDES PARA LA INVESTIGACIÓN SANITARIA	JUNTA DE ANDALUCÍA	100,00	100,00	-	100,00
FUNDACIÓN VALME	JUNTA DE ANDALUCÍA	100,00	100,00	-	100,00

Fundación	Matriz	Porcentaje Nominal	Porcentaje Efectivo territorial	Porcentaje Efectivo estatal	Porcentaje Efectivo Total
FUNDACIÓN HOSPITAL REINA SOFÍA - CAJASUR	JUNTA DE ANDALUCÍA	66,70	66,70	-	66,70
	PRIVADOS	33,30	-	-	-
		100,00	66,70	-	66,70
FUNDACIÓN IMABIS, INSTITUTO MEDITERRANEO PARA EL AVANCE DE LA BIOTECNOLOGÍA Y LA INVESTIGACIÓN SANITARIA (1)	JUNTA DE ANDALUCÍA	40,00	40,00	-	40,00
	UNIVERSIDAD DE MALAGA	20,00	20,00	-	20,00
	PARQUE TECNOLOGICO DE ANDALUCIA, S.A. (1)	20,00	20,00	-	20,00
	OTROS	20,00	-	-	-
		100,00	80,00	-	80,00
FUNDACIÓN MUSEO PICASSO DE MÁLAGA	JUNTA DE ANDALUCÍA	55,00	55,00	-	55,00
	PRIVADOS	45,00	-	-	-
		100,00	55,00	-	55,00
FUNDACIÓN VIRGEN DE LAS NIEVES	JUNTA DE ANDALUCÍA	78,60	78,60	-	78,60
	PRIVADOS	21,40	-	-	-
		100,00	78,60	-	78,60
DIPUTACIÓN GENERAL DE ARAGÓN					
FUNDACIÓN CONJUNTO PALEONTOLÓGICO DE TERUEL-DINÓPOLIS	INSTITUTO ARAGONES DE FOMENTO	100,00	100,00	-	100,00
FUNDACIÓN GRAN TEATRO FLETA	DIPUTACIÓN GENERAL DE ARAGÓN	95,00	95,00	-	95,00
	INMUEBLES GRAN TEATRO FLETA, S.L.	5,00	2,50	-	2,50
		100,00	97,50	-	97,50
FUNDACIÓN DE DESARROLLO DE LA COMARCA CAMPO DE DAROCA (1)	INSTITUTO ARAGONES DE FOMENTO	33,34	33,34	-	33,34
	AYUNTAMIENTO DE DAROCA	33,33	33,33	-	33,33
	COMARCA CAMPO DE DAROCA	33,33	33,33	-	33,33
		100,00	100,00	-	100,00
FUNDACIÓN TORRALBA-FORTÚN	DIPUTACIÓN GENERAL DE ARAGÓN	100,00	100,00	-	100,00
FUNDACIÓN ANDREA PRADER	DIPUTACIÓN GENERAL DE ARAGÓN	100,00	100,00	-	100,00
FUNDACIÓN ZARAGOZA LOGISTIC CENTER	DIPUTACIÓN GENERAL DE ARAGÓN	100,00	100,00	-	100,00

Fundación	Matriz	Porcentaje Nominal	Porcentaje Efectivo territorial	Porcentaje Efectivo estatal	Porcentaje Efectivo Total
FUNDACIÓN JACA 2007 (1)	DIPUTACIÓN GENERAL DE ARAGÓN	40,01	40,01	-	40,01
	AYUNTAMIENTO DE JACA	39,98	39,98	-	39,98
	DIPUTACIÓN PROVINCIAL DE HUESCA	20,01	20,01	-	20,01
		-----	-----	-----	-----
		100,00	100,00	-	100,00
FUNDACIÓN AGENCIA ARAGONESA PARA LA INVESTIGACIÓN Y EL DESARROLLO	DIPUTACIÓN GENERAL DE ARAGÓN	100,00	100,00	-	100,00
FUNDACIÓN PLAZA (11)	PLATAFORMA LOGISTICA DE ZARAGOZA PLAZA, S.A. (1)	100,00	63,64	-	63,64
PRINCIPADO DE ASTURIAS					
FUNDACIÓN DEL HOSPITAL DEL ORIENTE DE ASTURIAS "FRANCISCO GRANDE COVIÁN"	PRINCIPADO DE ASTURIAS	100,00	100,00	-	100,00
COMUNIDAD AUTÓNOMA DE BALEARES					
FUNDACIÓN HOSPITAL MANACOR	COMUNIDAD AUTÓNOMA DE BALEARES	100,00	100,00	-	100,00
FUNDACIÓN HOSPITAL SON LLÀTZER	COMUNIDAD AUTÓNOMA DE BALEARES	100,00	100,00	-	100,00
FUNDACIÓN MATEU ORFILA DE INVESTIGACION EN SALUD DE LAS ISLAS BALEARES	COMUNIDAD AUTÓNOMA DE BALEARES	100,00	100,00	-	100,00
FUNDACIÓN PER AL CONSERVATORI SUPERIOR DE MÚSICA I DANSA DE LES ILLES BALEARS	COMUNIDAD AUTÓNOMA DE BALEARES	100,00	100,00	-	100,00
FUNDACIÓN INSTITUT SOCIOEDUCATIU S' ESTEL	COMUNIDAD AUTÓNOMA DE BALEARES	100,00	100,00	-	100,00
FUNDACIÓN PER AL SUPOR I LA PROMOCIÓ DE L' ESPORT A LES ILLES BALEARS	COMUNIDAD AUTÓNOMA DE BALEARES	100,00	100,00	-	100,00
FUNDACIÓN BALEAR CONTRA LA VIOLENCIA DE GÈNERO (1)	COMUNIDAD AUTÓNOMA DE BALEARES	60,00	60,00	-	60,00
	CONSEJO INSULAR DE MALLORCA	10,00	10,00	-	10,00
	AYUNTAMIENTO DE PALMA DE MALLORCA	10,00	10,00	-	10,00
	CONSEJO INSULAR DE MENORCA	10,00	10,00	-	10,00
	CONSEJO INSULAR DE IBIZA-FORMENTERA	10,00	10,00	-	10,00
		-----	-----	-----	-----
		100,00	100,00	-	100,00
FUNDACIÓN ROBERT GRAVES (1)	COMUNIDAD AUTÓNOMA DE BALEARES	50,00	50,00	-	50,00
	AYUNTAMIENTO DE DEYÁ	50,00	50,00	-	50,00
		-----	-----	-----	-----
		100,00	100,00	-	100,00
FUNDACIÓN PARA EL DESARROLLO SOSTENIBLE DE LAS ISLAS BALEARES	COMUNIDAD AUTÓNOMA DE BALEARES	100,00	100,00	-	100,00
FUNDACIÓN DE AYUDA A LA REINSERCIÓN DE LAS ISLAS BALEARES	COMUNIDAD AUTÓNOMA DE BALEARES	100,00	100,00	-	100,00
FUNDACIÓN CAUBET CIMERA ILLES BALEARS	COMUNIDAD AUTÓNOMA DE BALEARES	100,00	100,00	-	100,00
FUNDACIÓN BALEAR A L' EXTERIOR	COMUNIDAD AUTÓNOMA DE BALEARES	100,00	100,00	-	100,00

Fundación	Matriz	Porcentaje Nominal	Porcentaje Efectivo territorial	Porcentaje Efectivo estatal	Porcentaje Efectivo Total
FUNDACIÓN ILLES BALEARS PER A LA INNOVACIÓ TECNOLÒGICA	COMUNIDAD AUTÓNOMA DE BALEARES	100,00	100,00	-	100,00
FUNDACIÓN BANC DE SANG I TEIXITS DE LES ILLES BALEARS	COMUNIDAD AUTÓNOMA DE BALEARES	100,00	100,00	-	100,00
FUNDACIÓN GENERAL DE LA UNIVERSITAT DE LES ILLES BALEARS	UNIVERSIDAD DE LAS ISLAS BALEARES	100,00	100,00	-	100,00
FUNDACIÓN UNIVERSITAT EMPRESA DE LES ILLES BALEARS	UNIVERSIDAD DE LAS ISLAS BALEARES	100,00	100,00	-	100,00
FUNDACIÓN PARA LA ESCUELA SUPERIOR DE ARTE DRAMÁTICO DE LAS ILLES BALEARS	COMUNIDAD AUTÓNOMA DE BALEARES	100,00	100,00	-	100,00
FUNDACIÓN BALEAR D'ATENCIÓ I SUPORT A LA DEPENDÈNCIA. RESIDÈNCIA JOAN CRESPI	COMUNIDAD AUTÓNOMA DE BALEARES	100,00	100,00	-	100,00
FUNDACIÓN MENORQUINA DE LA ÓPERA (1)	AYUNTAMIENTO DE MAHÓN	25,00	25,00	-	25,00
	COMUNIDAD AUTÓNOMA DE BALEARES	25,00	25,00	-	25,00
	CONSEJO INSULAR DE MENORCA	25,00	25,00	-	25,00
	ENTIDAD AMIGOS DE LA ÓPERA	25,00	-	-	-
		-----	-----	-----	-----
		100,00	75,00	-	75,00
FUNDACIÓN PÚBLICA SANITARIA DE CARÁCTER ASISTENCIAL HOSPITAL COMARCAL DE INCA	COMUNIDAD AUTÓNOMA DE BALEARES	100,00	100,00	-	100,00
FUNDACIÓN TRIBUNAL D'ARBITRATGE I MEDIACIÓ DE LES ILLES BALEARS	COMUNIDAD AUTÓNOMA DE BALEARES	100,00	100,00	-	100,00
FUNDACIÓN TEATRO PRINCIPAL D'INCA	COMUNIDAD AUTÓNOMA DE BALEARES	100,00	100,00	-	100,00
COMUNIDAD DE CANARIAS					
FUNDACIÓN MASPALOMAS (1)	UNIVERSIDAD DE LA LAGUNA	20,00	20,00	-	20,00
	UNIVERSIDAD DE LAS PALMAS DE GRAN CANARIAS	20,00	20,00	-	20,00
	COMUNIDAD DE CANARIAS	20,00	20,00	-	20,00
	CABILDO INSULAR DE GRAN CANARIA	20,00	20,00	-	20,00
	AYUNTAMIENTO DE SAN BARTOLOME DE TIRAJANA	20,00	20,00	-	20,00
		-----	-----	-----	-----
		100,00	100,00	-	100,00
FUNDACIÓN CANARIA DE INVESTIGACION Y SALUD	COMUNIDAD DE CANARIAS	100,00	100,00	-	100,00
FUNDACIÓN CANARIA MUSEO DE LA CIENCIA Y LA TECNOLOGIA DE LAS PALMAS DE GRAN CANARIA	COMUNIDAD DE CANARIAS	100,00	100,00	-	100,00
FUNDACIÓN CANARIA OROTAVA DE HISTORIA DE LA CIENCIA	COMUNIDAD DE CANARIAS	100,00	100,00	-	100,00
FUNDACIÓN CANARIA ACADEMIA CANARIA DE LA LENGUA	COMUNIDAD DE CANARIAS	100,00	100,00	-	100,00
FUNDACIÓN CANARIA DE JUVENTUD IDEO	COMUNIDAD DE CANARIAS	100,00	100,00	-	100,00
FUNDACIÓN CANARIA PARA EL FOMENTO DEL TRABAJO	COMUNIDAD DE CANARIAS	100,00	100,00	-	100,00

Fundación	Matriz	Porcentaje Nominal	Porcentaje Efectivo territorial	Porcentaje Efectivo estatal	Porcentaje Efectivo Total
FUNDACIÓN CANARIA PARA EL INSTITUTO TRICONTINENTAL DE LA DEMOCRACIA PARLAMENTARIA	COMUNIDAD DE CANARIAS	100,00	100,00	-	100,00
FUNDACIÓN CANARIA PARA EL CONSERVATORIO SUPERIOR DE MÚSICA DE CANARIAS	COMUNIDAD DE CANARIAS	100,00	100,00	-	100,00
FUNDACIÓN CANARIA PARA LA PROMOCIÓN DE LA EDUCACIÓN	COMUNIDAD DE CANARIAS	100,00	100,00	-	100,00
FUNDACIÓN CANARIA SAGRADA FAMILIA	COMUNIDAD DE CANARIAS	100,00	100,00	-	100,00
FUNDACIÓN CANARIA PARA LA PREVENCIÓN E INVESTIGACIÓN DE LAS DROGODEPENDENCIAS	COMUNIDAD DE CANARIAS	100,00	100,00	-	100,00
DIPUTACIÓN REGIONAL DE CANTABRIA					
FUNDACIÓN CÁNTABRA PARA LA SALUD Y EL BIENESTAR SOCIAL	DIPUTACIÓN REGIONAL DE CANTABRIA	100,00	100,00	-	100,00
FUNDACIÓN PUBLICA FESTIVAL INTERNACIONAL DE SANTANDER	DIPUTACIÓN REGIONAL DE CANTABRIA	100,00	100,00	-	100,00
FUNDACIÓN CENTRO TECNOLÓGICO DE COMPONENTES	DIPUTACIÓN REGIONAL DE CANTABRIA	100,00	100,00	-	100,00
FUNDACIÓN CENTRO TECNOLÓGICO EN LOGÍSTICA INTEGRAL CANTABRIA	DIPUTACIÓN REGIONAL DE CANTABRIA	100,00	100,00	-	100,00
FUNDACIÓN CAMPUS DE COMILLAS	DIPUTACIÓN REGIONAL DE CANTABRIA	57,00	57,00	-	57,00
	CAJA CANTABRIA	43,00	12,56	-	12,56
		-----	-----	-----	-----
		100,00	69,56	-	69,56
JUNTA DE COMUNIDADES DE CASTILLA-LA MANCHA					
FUNDACIÓN CENTRO DE PROMOCIÓN DE LA ARTESANÍA "MEZQUITA DE TORNERÍAS" (2)	ESTADO	49,59	-	49,59	49,59
	JUNTA DE COMUNIDADES DE CASTILLA-LA MANCHA	49,59	49,59	-	49,59
	OTROS	0,82	-	-	-
		-----	-----	-----	-----
		100,00	49,59	49,59	99,18
FUNDACIÓN PARQUE CIENTÍFICO TECNOLÓGICO DE ALBACETE (1)	JUNTA DE COMUNIDADES DE CASTILLA-LA MANCHA	37,04	37,04	-	37,04
	AYUNTAMIENTO DE ALBACETE	37,04	37,04	-	37,04
	DIPUTACIÓN PROVINCIAL DE ALBACETE	18,52	18,52	-	18,52
	UNIVERSIDAD DE CASTILLA-LA MANCHA	7,40	7,40	-	7,40
		-----	-----	-----	-----
		100,00	100,00	-	100,00
FUNDACIÓN CULTURA Y DEPORTE DE CASTILLA-LA MANCHA	JUNTA DE COMUNIDADES DE CASTILLA-LA MANCHA	100,00	100,00	-	100,00
FUNDACIÓN UNIVERSITARIA DE PUERTOLLANO (1)	JUNTA DE COMUNIDADES DE CASTILLA-LA MANCHA	33,34	33,34	-	33,34
	DIPUTACIÓN PROVINCIAL DE CIUDAD REAL	33,33	33,33	-	33,33
	AYUNTAMIENTO DE PUERTOLLANO	33,33	33,33	-	33,33
		-----	-----	-----	-----

Fundación	Matriz	Porcentaje Nominal	Porcentaje Efectivo territorial	Porcentaje Efectivo estatal	Porcentaje Efectivo Total
		100,00	100,00	-	100,00
FUNDACIÓN GENERAL DE LA UNIVERSIDAD DE CASTILLA-LA MANCHA	UNIVERSIDAD DE CASTILLA-LA MANCHA	100,00	100,00	-	100,00
FUNDACIÓN SOCIO-SANITARIA DE CLM INTEGRACIÓN SOCIO-LABORAL ENFERMO MENTAL	JUNTA DE COMUNIDADES DE CASTILLA-LA MANCHA	100,00	100,00	-	100,00
FUNDACIÓN CASTELLANO-MANCHEGA DE COOPERACIÓN	JUNTA DE COMUNIDADES DE CASTILLA-LA MANCHA	100,00	100,00	-	100,00
FUNDACIÓN INSULA BARATARIA PARA EL FOMENTO DE LA SOCIEDAD DE LA INFORMACIÓN	JUNTA DE COMUNIDADES DE CASTILLA-LA MANCHA	40,00	40,00	-	40,00
	UNIVERSIDAD DE CASTILLA-LA MANCHA	20,00	20,00	-	20,00
	CAJA DE AHORROS DE CASTILLA-LA MANCHA	40,00	-	-	-
		-----	-----	-----	-----
		100,00	60,00	-	60,00
FUNDACIÓN PARA LA INVESTIGACIÓN SANITARIA EN CASTILLA-LA MANCHA	JUNTA DE COMUNIDADES DE CASTILLA-LA MANCHA	100,00	100,00	-	100,00
FUNDACIÓN CENTRO DE EMPRESAS E INNOVACIÓN DE ALBACETE (1)	AYUNTAMIENTO DE ALBACETE	22,00	22,00	-	22,00
	JUNTA DE COMUNIDADES DE CASTILLA-LA MANCHA	22,00	22,00	-	22,00
	DIPUTACIÓN PROVINCIAL DE ALBACETE	22,00	22,00	-	22,00
	UNIVERSIDAD DE CASTILLA-LA MANCHA	2,00	2,00	-	2,00
	PRIVADO	32,00	-	-	-
		-----	-----	-----	-----
		100,00	68,00	-	68,00
FUNDACIÓN CENTRO DE EMPRESAS E INNOVACIÓN DE TALAVERA DE LA REINA (1)	JUNTA DE COMUNIDADES DE CASTILLA-LA MANCHA	33,00	33,00	-	33,00
	AYUNTAMIENTO DE TALAVERA DE LA REINA	33,00	33,00	-	33,00
	PRIVADO	34,00	-	-	-
		-----	-----	-----	-----
		100,00	66,00	-	66,00
FUNDACIÓN CENTRO REGIONAL DE DISEÑO DE CASTILLA-LA MANCHA EN CUENCA (1)	AYUNTAMIENTO DE CUENCA	20,00	20,00	-	20,00
	UNIVERSIDAD DE CASTILLA-LA MANCHA	20,00	20,00	-	20,00
	JUNTA DE COMUNIDADES DE CASTILLA-LA MANCHA	20,00	20,00	-	20,00
	DIPUTACIÓN PROVINCIAL DE CUENCA	20,00	20,00	-	20,00
	PRIVADO	20,00	-	-	-
		-----	-----	-----	-----
		100,00	80,00	-	80,00
FUNDACIÓN PROMOTORA DEL REAL PATRONATO CIUDAD DE CUENCA (1)	JUNTA DE COMUNIDADES DE CASTILLA-LA MANCHA	33,34	33,34	-	33,34

Fundación	Matriz	Porcentaje Nominal	Porcentaje Efectivo territorial	Porcentaje Efectivo estatal	Porcentaje Efectivo Total
	DIPUTACIÓN PROVINCIAL DE CUENCA	33,33	33,33	-	33,33
	AYUNTAMIENTO DE CUENCA	33,33	33,33	-	33,33
		-----	-----	-----	-----
		100,00	100,00	-	100,00
FUNDACIÓN JURADO ARBITRAL DE CASTILLA-LA MANCHA	JUNTA DE COMUNIDADES DE CASTILLA-LA MANCHA	100,00	100,00	-	100,00
FUNDACIÓN CASTILLA-LA MANCHA TIERRA DE VIÑEDOS	JUNTA DE COMUNIDADES DE CASTILLA-LA MANCHA	100,00	100,00	-	100,00
FUNDACIÓN PATRONATO DE LA SEMANA DE MÚSICA RELIGIOSA DE CUENCA (1)	JUNTA DE COMUNIDADES DE CASTILLA-LA MANCHA	33,34	33,34	-	33,34
	DIPUTACIÓN PROVINCIAL DE CUENCA	33,33	33,33	-	33,33
	AYUNTAMIENTO DE CUENCA	33,33	33,33	-	33,33
	OBISPADO DE CUENCA	0,00	-	-	-
		-----	-----	-----	-----
		100,00	100,00	-	100,00
FUNDACIÓN HOSPITAL NACIONAL DE PARAPLÉJICOS PARA LA INVESTIGACIÓN Y LA INTEGRACIÓN	JUNTA DE COMUNIDADES DE CASTILLA-LA MANCHA	100,00	100,00	-	100,00
FUNDACIÓN CASTILLA-LA MANCHA PARA LA DIABETES	JUNTA DE COMUNIDADES DE CASTILLA-LA MANCHA	100,00	100,00	-	100,00
FUNDACIÓN UNIVERSITARIA PARA EL DESARROLLO CIENTÍFICO Y CULTURAL Y PARA LA PROMOCIÓN DE LA PROVINCIA DE GUADALAJARA (1)	AYUNTAMIENTO DE GUADALAJARA	18,00	18,00	-	18,00
	JUNTA DE COMUNIDADES DE CASTILLA-LA MANCHA	18,00	18,00	-	18,00
	DIPUTACIÓN PROVINCIAL DE GUADALAJARA	18,00	18,00	-	18,00
	PRIVADO	46,00	-	-	-
		-----	-----	-----	-----
		100,00	54,00	-	54,00
JUNTA DE CASTILLA Y LEÓN					
FUNDACIÓN SANTA BARBARA	JUNTA DE CASTILLA Y LEÓN	100,00	100,00	-	100,00
FUNDACIÓN SIGLO, PARA LAS ARTES EN CASTILLA Y LEON	JUNTA DE CASTILLA Y LEÓN	100,00	100,00	-	100,00
FUNDACIÓN UNIVERSIDADES DE CASTILLA Y LEÓN	JUNTA DE CASTILLA Y LEÓN	100,00	100,00	-	100,00
FUNDACIÓN CAMINO DE LA LENGUA CASTELLANA (1)	COMUNIDAD DE LA RIOJA	16,67	16,67	-	16,67
	JUNTA DE CASTILLA Y LEÓN	16,67	16,67	-	16,67
	AYUNTAMIENTO DE AVILA	16,67	16,67	-	16,67
	AYUNTAMIENTO DE SALAMANCA	16,67	16,67	-	16,67
	DIPUTACIÓN PROVINCIAL DE VALLADOLID	8,33	8,33	-	8,33
	AYUNTAMIENTO DE VALLADOLID	8,33	8,33	-	8,33

Fundación	Matriz	Porcentaje Nominal	Porcentaje Efectivo territorial	Porcentaje Efectivo estatal	Porcentaje Efectivo Total
FUNDACIÓN GENERAL DE LA UNIVERSIDAD DE VALLADOLID	COMUNIDAD DE MADRID	8,33	8,33	-	8,33
	AYUNTAMIENTO DE ALCALÁ DE HENARES	8,33	8,33	-	8,33
		100,00	100,00	-	100,00
	UNIVERSIDAD DE VALLADOLID	66,68	66,68	-	66,68
FUNDACIÓN GENERAL DE LA UNIVERSIDAD DE VALLADOLID	CÁMARA DE COMERCIO E INDUSTRIA DE VALLADOLID	33,32	-	-	-
		100,00	66,68	-	66,68
FUNDACIÓN MUSEO CIENCIA DE VALLADOLID (1)	UNIVERSIDAD DE VALLADOLID	25,00	25,00	-	25,00
	JUNTA DE CASTILLA Y LEÓN	25,00	25,00	-	25,00
	DIPUTACIÓN PROVINCIAL DE VALLADOLID	25,00	25,00	-	25,00
	AYUNTAMIENTO DE VALLADOLID	25,00	25,00	-	25,00
		100,00	100,00	-	100,00
FUNDACIÓN MUSEO DE LAS FERIAS (1)	JUNTA DE CASTILLA Y LEÓN	33,34	33,34	-	33,34
	DIPUTACIÓN PROVINCIAL DE VALLADOLID	33,33	33,33	-	33,33
	AYUNTAMIENTO DE MEDINA DEL CAMPO	33,33	33,33	-	33,33
		100,00	100,00	-	100,00
FUNDACIÓN DE PATRIMONIO NATURAL DE CASTILLA Y LEÓN	JUNTA DE CASTILLA Y LEÓN	100,00	100,00	-	100,00
FUNDACIÓN CASA DE LA INDIA (1)	UNIVERSIDAD DE VALLADOLID	33,34	33,34	-	33,34
	AYUNTAMIENTO DE VALLADOLID	33,33	33,33	-	33,33
	GOBIERNO INDIO	33,33	-	-	-
		100,00	66,67	-	66,67
FUNDACIÓN ADEUROPA	JUNTA DE CASTILLA Y LEÓN	100,00	100,00	-	100,00
FUNDACIÓN DE HEMOTERAPIA Y HEMODONACIÓN	JUNTA DE CASTILLA Y LEÓN	100,00	100,00	-	100,00
FUNDACIÓN DE INVESTIGACIÓN DEL CÁNCER (1)	UNIVERSIDAD DE SALAMANCA	70,00	70,00	-	70,00
	AYUNTAMIENTO DE SALAMANCA	30,00	30,00	-	30,00
		100,00	100,00	-	100,00
FUNDACIÓN HOSPITAL CLÍNICO VETERINARIO DE CASTILLA Y LEÓN	JUNTA DE CASTILLA Y LEÓN	50,00	50,00	-	50,00
	UNIVERSIDAD DE LEÓN	50,00	50,00	-	50,00
		-----	-----	-----	-----

Fundación	Matriz	Porcentaje Nominal	Porcentaje Efectivo territorial	Porcentaje Efectivo estatal	Porcentaje Efectivo Total
		100,00	100,00	-	100,00
FUNDACIÓN DEL INSTITUTO DE ESTUDIOS DE CIENCIAS DE LA SALUD DE CASTILLA Y LEÓN (1)	JUNTA DE CASTILLA Y LEÓN	85,00	85,00	-	85,00
	AYUNTAMIENTO DE SORIA	15,00	15,00	-	15,00
		-----	-----	-----	-----
		100,00	100,00	-	100,00
FUNDACIÓN JORGE GUILLÉN (1)	UNIVERSIDAD DE VALLADOLID	25,00	25,00	-	25,00
	JUNTA DE CASTILLA Y LEÓN	25,00	25,00	-	25,00
	DIPUTACIÓN PROVINCIAL DE VALLADOLID	25,00	25,00	-	25,00
	AYUNTAMIENTO DE VALLADOLID	25,00	25,00	-	25,00
		-----	-----	-----	-----
		100,00	100,00	-	100,00
AGREGACIÓN DE FUNDACIONES ASISTENCIALES DE LA PROVINCIA DE PALENCIA	JUNTA DE CASTILLA Y LEÓN	100,00	100,00	-	100,00
FUNDACIÓN DOTES A HUÉRFANOS Y ESTUDIANTES D. JUAN DE VILLAESPASA	JUNTA DE CASTILLA Y LEÓN	100,00	100,00	-	100,00
FUNDACIÓN PARA LA ENSEÑANZA DE LAS ARTES EN CASTILLA Y LEÓN	JUNTA DE CASTILLA Y LEÓN	100,00	100,00	-	100,00
FUNDACIÓN PROVINCIAL DE SERVICIOS SOCIALES DE BURGOS	JUNTA DE CASTILLA Y LEÓN	100,00	100,00	-	100,00
FUNDACIÓN SOCIAL DE SEGOVIA	JUNTA DE CASTILLA Y LEÓN	100,00	100,00	-	100,00
FUNDACIÓN AUTONÓMICA PARA LA FORMACIÓN EN EL EMPLEO DE CASTILLA Y LEÓN	JUNTA DE CASTILLA Y LEÓN	86,67	86,67	-	86,67
	CONFEDERACIÓN DE ORGANIZACIONES EMPRESARIALES DE CASTILLA Y LEÓN	6,67	-	-	-
	CCOO CASTILLA Y LEÓN	3,33	-	-	-
	UGT CASTILLA Y LEÓN	3,33	-	-	-
		-----	-----	-----	-----
		100,00	86,67	-	86,67
FUNDACIÓN PARQUE CIENTÍFICO DE LA UNIVERSIDAD DE SALAMANCA	UNIVERSIDAD DE SALAMANCA	100,00	100,00	-	100,00
AGREGACIÓN DE FUNDACIONES BENÉFICO PARTICULARES DE LA PROVINCIA DE VALLADOLID	JUNTA DE CASTILLA Y LEÓN	100,00	100,00	-	100,00
FUNDACIÓN GENERAL DE LA UNIVERSIDAD DE BURGOS (1)	UNIVERSIDAD DE BURGOS	58,08	58,08	-	58,08
	AYUNTAMIENTO DE BURGOS	6,45	6,45	-	6,45
	DIPUTACIÓN PROVINCIAL DE BURGOS	3,22	3,22	-	3,22
	AYUNTAMIENTO DE MIRANDA DE EBRO	3,22	3,22	-	3,22

Fundación	Matriz	Porcentaje Nominal	Porcentaje Efectivo territorial	Porcentaje Efectivo estatal	Porcentaje Efectivo Total
	PRIVADO	29,03	-	-	-
		-----	-----	-----	-----
		100,00	70,97	-	70,97
FUNDACIÓN GENERAL DE LA UNIVERSIDAD DE SALAMANCA	UNIVERSIDAD DE SALAMANCA	100,00	100,00	-	100,00
GENERALITAT DE CATALUÑA					
FUNDACIÓN LA MARATÓ DE TV3	CORPORACIO CATALANA DE RADIO I TELEVISIO	100,00	100,00	-	100,00
FUNDACIÓN CRESA	UNIVERSITAT AUTÒNOMA DE BARCELONA	50,00	50,00	-	50,00
	INSTITUT DE RECERCA I TECNOLOGIA AGROALIMENTÀRIES	50,00	50,00	-	50,00
		-----	-----	-----	-----
		100,00	100,00	-	100,00
FUNDACIÓN UNIVERSITAT AUTÒNOMA DE BARCELONA	UNIVERSITAT AUTÒNOMA DE BARCELONA	100,00	100,00	-	100,00
FUNDACIÓN CATALANA PER A LA RECERCA I LA INNOVACIÓ	GENERALITAT DE CATALUÑA	100,00	100,00	-	100,00
FUNDACIÓN PER A LA UNIVERSITAT OBERTA DE CATALUNYA	GENERALITAT DE CATALUÑA	100,00	100,00	-	100,00
FUNDACIÓN DR. FERRAN PER A LA INVESTIGACIÓ EN CIÈNCIES DE LA SALUT - HOSPITAL DE TORTOSA VERGE DE LA CINTA	INSTITUT CATALÀ DE LA SALUT	100,00	100,00	-	100,00
FUNDACIÓN HOSPITAL DE VILADECANS PER A LA RECERCA I LA DOCENCIA	INSTITUT CATALÀ DE LA SALUT	100,00	100,00	-	100,00
FUNDACIÓN PER A LA RECERCA BIOMÈDICA GERMANS TRIAS I PUJOL	INSTITUT CATALÀ DE LA SALUT	100,00	100,00	-	100,00
FUNDACIÓN AUGUST PI I SUNYER - FUNDACIÓ DE LA CIUTAT SANITÀRIA DE BELLVITGE PER A LA PROMOCIÓ I LA DIFUSIÓ DE LA RECERCA BIOMÈDICA	INSTITUT CATALÀ DE LA SALUT	100,00	100,00	-	100,00
FUNDACIÓN JORDI GOL I GURINA PER A LA RECERCA A L'ATENCIÓ PRIMARIA DE SALUT	INSTITUT CATALÀ DE LA SALUT	100,00	100,00	-	100,00
FUNDACIÓN HOSPITAL UNIVERSITARI DE TARRAGONA JOAN XXIII	INSTITUT CATALÀ DE LA SALUT	100,00	100,00	-	100,00
FUNDACIÓN PARC TAULÍ - INSTITUT UNIVERSITARI (UAB)	GENERALITAT DE CATALUÑA	100,00	100,00	-	100,00
FUNDACIÓN PER A LA RECERCA BIOMÈDICA I LA DOCÈNCIA DE LA CIUTAT SANITÀRIA I UNIVERSITÀRIA VALL D' HEBRON	INSTITUT CATALÀ DE LA SALUT	100,00	100,00	-	100,00
FUNDACIÓN DR. PIFARRÉ - HOSPITAL ARNAU DE VILANOVA DE LLEIDA	INSTITUT CATALÀ DE LA SALUT	100,00	100,00	-	100,00
FUNDACIÓN DR. JOSEP TRUETA - HOSPITAL DE GIRONA DR. JOSEP TRUETA	INSTITUT CATALÀ DE LA SALUT	100,00	100,00	-	100,00
FUNDACIÓN CIDOB (3)	ESTADO	10,00	-	10,00	10,00
	GENERALITAT DE CATALUÑA	10,00	10,00	-	10,00
	DIPUTACIÓ PROVINCIAL DE BARCELONA	10,00	10,00	-	10,00
	UNIVERSITAT OBERTA DE CATALUNYA	10,00	10,00	-	10,00
	UNIVERSITAT AUTÒNOMA DE BARCELONA	10,00	10,00	-	10,00

Fundación	Matriz	Porcentaje Nominal	Porcentaje Efectivo territorial	Porcentaje Efectivo estatal	Porcentaje Efectivo Total
	UNIVERSITAT POLITECNICA DE CATALUNYA	10,00	10,00	-	10,00
	UNIVERSITAT DE BARCELONA	10,00	10,00	-	10,00
	AYUNTAMIENTO DE BARCELONA	10,00	10,00	-	10,00
	MANCOMUNITAT DE MUNICIPIS DE L'ÀREA METROPOLITANA DE BARCELONA	10,00	10,00	-	10,00
	UNIVERSIDAD POMPEU FABRA	10,00	10,00	-	10,00
		-----	-----	-----	-----
		100,00	90,00	10,00	100,00
FUNDACIÓ PER ALS ESTUDIS DE PREVENCIÓ I SEURETAT INTEGRAL	FUNDACIÓ UNIVERSITAT AUTÒNOMA DE BARCELONA	50,00	50,00	-	50,00
	UNIVERSITAT AUTÒNOMA DE BARCELONA	50,00	50,00	-	50,00
		-----	-----	-----	-----
		100,00	100,00	-	100,00
ESCOLA SUPERIOR D'ARXIVÍSTICA I GESTIÓ DE DOCUMENTS	FUNDACIÓ UNIVERSITAT AUTÒNOMA DE BARCELONA	50,00	50,00	-	50,00
	UNIVERSITAT AUTÒNOMA DE BARCELONA	50,00	50,00	-	50,00
		-----	-----	-----	-----
		100,00	100,00	-	100,00
INSTITUCIÓ CATALANA DE RECERCA I ESTUDIS AVANÇATS	GENERALITAT DE CATALUÑA	50,00	50,00	-	50,00
	FUNDACIÓ CATALANA PER A LA RECERCA I LA INNOVACIÓ	50,00	50,00	-	50,00
		-----	-----	-----	-----
		100,00	100,00	-	100,00
FUNDACIÓ GESPA	UNIVERSITAT AUTÒNOMA DE BARCELONA	66,67	66,67	-	66,67
	OTROS	33,33	-	-	-
		-----	-----	-----	-----
		100,00	66,67	-	66,67
FUNDACIÓ SOLIDÀRIA	UNIVERSITAT AUTÒNOMA DE BARCELONA	85,71	85,71	-	85,71
	OTROS	14,29	-	-	-
		-----	-----	-----	-----
		100,00	85,71	-	85,71
FUNDACIÓ EMPRESA I CIENCIA	UNIVERSITAT AUTÒNOMA DE BARCELONA	53,85	53,85	-	53,85
	OTROS	46,15	-	-	-
		-----	-----	-----	-----
		100,00	53,85	-	53,85
FUNDACIÓ DR. ROBERT	FUNDACIÓ UNIVERSITAT AUTÒNOMA DE BARCELONA	57,69	57,69	-	57,69
	OTROS	42,31	-	-	-
		-----	-----	-----	-----
		-----	-----	-----	-----

Fundación	Matriz	Porcentaje Nominal	Porcentaje Efectivo territorial	Porcentaje Efectivo estatal	Porcentaje Efectivo Total
		100,00	57,69	-	57,69
FUNDACIÓN INSTITUT CATALÀ DE L' ENVELLIMENT	FUNDACIÓ UNIVERSITAT AUTÒNOMA DE BARCELONA	63,64	63,64	-	63,64
	OTROS	36,36	-	-	-
		-----	-----	-----	-----
		100,00	63,64	-	63,64
FUNDACIÓN INDUSTRIES DE LA INFORMACIÓ (1)	AYUNTAMIENTO DE SABADELL	50,00	50,00	-	50,00
	UNIVERSITAT AUTÒNOMA DE BARCELONA	50,00	50,00	-	50,00
		-----	-----	-----	-----
		100,00	100,00	-	100,00
FUNDACIÓN PRIVADA PEL FOMENT DE LA SOCIETAT DEL CONEIXEMENT (1)	UNIVERSITAT POLITECNICA DE CATALUNYA	14,29	14,29	-	14,29
	GENERALITAT DE CATALUÑA	14,29	14,29	-	14,29
	DIPUTACIÓ PROVINCIAL DE BARCELONA	14,29	14,29	-	14,29
	AYUNTAMIENTO DE CORNELLÀ DE LLOBREGAT	14,29	14,29	-	14,29
	FUNDACIÓ CATALANA PER A LA RECERCA I LA INNOVACIÓ	14,27	14,27	-	14,27
	PRIVADOS	28,57	-	-	-
		-----	-----	-----	-----
		100,00	71,43	-	71,43
FUNDACIÓN DEL GRAN TEATRE DEL LICEU (3)	ESTADO	37,50	-	37,50	37,50
	GENERALITAT DE CATALUÑA	32,50	32,50	-	32,50
	AYUNTAMIENTO DE BARCELONA	20,00	20,00	-	20,00
	DIPUTACIÓ PROVINCIAL DE BARCELONA	10,00	10,00	-	10,00
		-----	-----	-----	-----
		100,00	62,50	37,50	100,00
FUNDACIÓN PERSONALIA (11)	CONSORCI HOSPITALARI DE CATALUNYA, S.A. (1)	100,00	92,74	-	92,74
JUNTA DE EXTREMADURA					
FUNDACIÓN CENTRO EXTREMEÑO DE ESTUDIOS Y COOPERACIÓ CON IBEROAMÉRICA	JUNTA DE EXTREMADURA	50,00	50,00	-	50,00
	UNIVERSIDAD DE EXTREMADURA	50,00	50,00	-	50,00
		-----	-----	-----	-----
		100,00	100,00	-	100,00
FUNDACIÓN PARA EL DESARROLLO DE LA CIENCIA Y LA TECNOLOGÍA EN EXTREMADURA	JUNTA DE EXTREMADURA	100,00	100,00	-	100,00
FUNDACIÓN CENTRO DE DOCUMENTACIÓ E INFORMACIÓ EUROPEA (1)	UNIVERSIDAD DE EXTREMADURA	25,00	25,00	-	25,00
	JUNTA DE EXTREMADURA	25,00	25,00	-	25,00

Fundación	Matriz	Porcentaje Nominal	Porcentaje Efectivo territorial	Porcentaje Efectivo estatal	Porcentaje Efectivo Total
	DIPUTACIÓN PROVINCIAL DE BADAJOZ	25,00	25,00	-	25,00
	CAMARAS DE COMERCIO	25,00	-	-	-
		-----	-----	-----	-----
		100,00	75,00	-	75,00
FUNDACIÓN PARA LA FORMACIÓN Y LA INVEST. DE LOS PROF. DE LA SALUD EXTREMEÑA	JUNTA DE EXTREMADURA	100,00	100,00	-	100,00
FUNDACIÓN ACADEMIA EUROPEA DE YUSTE	JUNTA DE EXTREMADURA	46,10	46,10	-	46,10
	UNIVERSIDAD DE EXTREMADURA	7,70	7,70	-	7,70
	OTROS	38,50	-	-	-
	CAJA DUERO	7,70	-	-	-
		-----	-----	-----	-----
		100,00	53,80	-	53,80
FUNDACIÓN ORQUESTA DE EXTREMADURA (1)	JUNTA DE EXTREMADURA	45,00	45,00	-	45,00
	DIPUTACIÓN PROVINCIAL DE BADAJOZ	11,00	11,00	-	11,00
	DIPUTACIÓN PROVINCIAL DE CACERES	11,00	11,00	-	11,00
	UNIVERSIDAD DE EXTREMADURA	11,00	11,00	-	11,00
	SECTOR PRIVADO	22,00	-	-	-
		-----	-----	-----	-----
		100,00	78,00	-	78,00
XUNTA DE GALICIA					
FUNDACIÓN INSTITUTO GALLEGO DE OFTALMOLOGIA	XUNTA DE GALICIA	100,00	100,00	-	100,00
FUNDACIÓN PÚBLICA HOSPITAL DE BARBANZA	XUNTA DE GALICIA	100,00	100,00	-	100,00
FUNDACIÓN PÚBLICA HOSPITAL DE VERIN	XUNTA DE GALICIA	100,00	100,00	-	100,00
FUNDACIÓN PÚBLICA HOSPITAL VIRGEN DE JUNQUEIRA	XUNTA DE GALICIA	100,00	100,00	-	100,00
FUNDACIÓN PÚBLICA ESCUELA GALLEGA DE ADMINISTRACIÓN SANITARIA	XUNTA DE GALICIA	100,00	100,00	-	100,00
FUNDACIÓN FORO PERMANENTE GALLEGO-IBEROAMERICANO DE LA SALUD	XUNTA DE GALICIA	100,00	100,00	-	100,00
FUNDACIÓN PÚBLICA URGENCIAS SANITARIAS DE GALICIA 061	XUNTA DE GALICIA	100,00	100,00	-	100,00
FUNDACIÓN PÚBLICA HOSPITAL COMARCAL DO SALNÉS	XUNTA DE GALICIA	100,00	100,00	-	100,00
FUNDACIÓN CIUDAD DE LA CULTURA DE GALICIA	XUNTA DE GALICIA	100,00	100,00	-	100,00
FUNDACIÓN CENTRO DE TRANSFUSIÓN DE GALICIA	XUNTA DE GALICIA	100,00	100,00	-	100,00
FUNDACIÓN PÚBLICA GALLEGA DE MEDICINA GENÓMICA	XUNTA DE GALICIA	100,00	100,00	-	100,00
FUNDACIÓN DESENVOLVEMENTO CM. BERGANTIÑOS (1)	VARIOS AYUNTAMIENTOS DE LA CORUÑA	77,78	77,78	-	77,78

Fundación	Matriz	Porcentaje Nominal	Porcentaje Efectivo territorial	Porcentaje Efectivo estatal	Porcentaje Efectivo Total
	XUNTA DE GALICIA	11,11	11,11	-	11,11
	DIPUTACIÓN PROVINCIAL DE LA CORUÑA	11,11	11,11	-	11,11
		100,00	100,00	-	100,00
FUNDACIÓN DESENVOLVEMENTO CM. CALDAS (1)	XUNTA DE GALICIA	33,34	33,34	-	33,34
	DIPUTACIÓN PROVINCIAL DE PONTEVEDRA	33,33	33,33	-	33,33
	AYUNTAMIENTO DE CALDAS DE REIS	33,33	33,33	-	33,33
		100,00	100,00	-	100,00
FUNDACIÓN DESENVOLVEMENTO CM. SALNÉS (1)	XUNTA DE GALICIA	33,34	33,34	-	33,34
	DIPUTACIÓN PROVINCIAL DE PONTEVEDRA	33,33	33,33	-	33,33
	AYUNTAMIENTO DE CAMBADOS	33,33	33,33	-	33,33
		100,00	100,00	-	100,00
FUNDACIÓN DEPORTE GALLEGO	XUNTA DE GALICIA	100,00	100,00	-	100,00
FUNDACIÓN SOTAVENTO GALICIA (11)	SOTAVENTO GALICIA, S.A. (2)	100,00	24,33	20,50	44,83
AGENCIA HUMANITARIA DE GALICIA	XUNTA DE GALICIA	100,00	100,00	-	100,00
FUNDACIÓN CENTRO SUPERIOR CINEGÉTICO E PISCÍCOLA DE GALICIA (1)	XUNTA DE GALICIA	50,00	50,00	-	50,00
	DIPUTACIÓN PROVINCIAL DE LUGO	50,00	50,00	-	50,00
		100,00	100,00	-	100,00
FUNDACIÓN CENTRO TECNOLÓGICO DE SUPERCOMPUTACIÓN DE GALICIA (2)	CONSEJO SUPERIOR DE INVESTIGACIONES CIENTIFICAS	30,00	-	30,00	30,00
	XUNTA DE GALICIA	70,00	70,00	-	70,00
		100,00	70,00	30,00	100,00
FUNDACIÓN CENTRO TECNOLÓGICO DEL MAR (2)	ESTADO	50,00	-	50,00	50,00
	XUNTA DE GALICIA	50,00	50,00	-	50,00
		100,00	50,00	50,00	100,00
FUNDACIÓN GALEGA PARA A TUTELA DE ADULTOS	XUNTA DE GALICIA	100,00	100,00	-	100,00
FUNDACIÓN MILENIO	XUNTA DE GALICIA	50,00	50,00	-	50,00
	UNIVERSIDAD DE SANTIAGO DE COMPOSTELA	12,50	12,50	-	12,50
	UNIVERSIDAD DE VIGO	12,50	12,50	-	12,50

Fundación	Matriz	Porcentaje Nominal	Porcentaje Efectivo territorial	Porcentaje Efectivo estatal	Porcentaje Efectivo Total
	UNIVERSIDAD DE LA CORUÑA	12,50	12,50	-	12,50
	PRIVADO	12,50	-	-	-
		-----	-----	-----	-----
		100,00	87,50	-	87,50
FUNDACIÓN PARA O DESENVOLVEMENTO COMARCAL DA COMARCA DA FONSAGRADA (1)	XUNTA DE GALICIA	100,00	100,00	-	100,00
FUNDACIÓN PARA O DESENVOLVEMENTO COMARCAL DA COMARCA DE VERIN	XUNTA DE GALICIA	100,00	100,00	-	100,00
FUNDACIÓN PARA O DESENVOLVEMENTO DA COAMRCA DA MARIÑA CENTRAL	XUNTA DE GALICIA	100,00	100,00	-	100,00
FUNDACIÓN PARA O DESENVOLVEMENTO DA COMARCA DA MARIÑA OCCIDENTAL	XUNTA DE GALICIA	100,00	100,00	-	100,00
FUNDACIÓN PARA O DESENVOLVEMENTO DA COMARCA DA MARIÑA ORIENTAL	XUNTA DE GALICIA	100,00	100,00	-	100,00
FUNDACIÓN PARA O DESENVOLVEMENTO DA COMARCA DE ARZÚA	XUNTA DE GALICIA	100,00	100,00	-	100,00
FUNDACIÓN PARA O DESENVOLVEMENTO DA COMARCA DE CHANTADA	XUNTA DE GALICIA	100,00	100,00	-	100,00
FUNDACIÓN PARA O DESENVOLVEMENTO DA COMARCA DE MUROS	XUNTA DE GALICIA	100,00	100,00	-	100,00
FUNDACIÓN PARA O DESENVOLVEMENTO DA COMARCA DE NOIA	XUNTA DE GALICIA	100,00	100,00	-	100,00
FUNDACIÓN PARA O DESENVOLVEMENTO DA COMARCA DE ORDES	XUNTA DE GALICIA	100,00	100,00	-	100,00
FUNDACIÓN PARA O DESENVOLVEMENTO DA COMARCA DE PARADANTA	XUNTA DE GALICIA	100,00	100,00	-	100,00
FUNDACIÓN PARA O DESENVOLVEMENTO DA COMARCA DE SANTIAGO	XUNTA DE GALICIA	100,00	100,00	-	100,00
FUNDACIÓN PARA O DESENVOLVEMENTO DA COMARCA DO CARBALIÑO	XUNTA DE GALICIA	100,00	100,00	-	100,00
FUNDACIÓN PARA O DESENVOLVEMENTO DA COMARCA DO EUME	XUNTA DE GALICIA	100,00	100,00	-	100,00
FUNDACIÓN PARA O DESENVOLVEMENTO DA COMARCA DOS ANCARES	XUNTA DE GALICIA	100,00	100,00	-	100,00
FUNDACIÓN ROF CODINA (1)	XUNTA DE GALICIA	35,35	35,35	-	35,35
	DIPUTACIÓN PROVINCIAL DE LUGO	23,50	23,50	-	23,50
	UNIVERSIDAD DE SANTIAGO DE COMPOSTELA	23,50	23,50	-	23,50
	AYUNTAMIENTO DE LUGO	17,65	17,65	-	17,65
		-----	-----	-----	-----
		100,00	100,00	-	100,00
FUNDACIÓN GALEGO DE COOPERACIÓN IBEROAMERICANA (2)	AGENCIA ESPAÑOLA DE COOPERACIÓN INTERNACIONAL PARA EL DESARROLLO	15,00	-	15,00	15,00
	XUNTA DE GALICIA	43,00	43,00	-	43,00
	UNIVERSIDAD DE SANTIAGO DE COMPOSTELA	14,00	14,00	-	14,00
	UNIVERSIDAD DE VIGO	14,00	14,00	-	14,00

Fundación	Matriz	Porcentaje Nominal	Porcentaje Efectivo territorial	Porcentaje Efectivo estatal	Porcentaje Efectivo Total
	UNIVERSIDAD DE LA CORUÑA	14,00	14,00	-	14,00
		-----	-----	-----	-----
		100,00	85,00	15,00	100,00
FUNDACIÓN FEIRAS E EXPOSICIÓNS DE OURENSE (1)	XUNTA DE GALICIA	30,00	30,00	-	30,00
	VARIOS AYUNTAMIENTOS DE ORENSE	15,00	15,00	-	15,00
	INSITUTO ORENSANO DE DESARROLLO ECONÓMICO	15,00	15,00	-	15,00
	AYUNTAMIENTO DE ORENSE	5,00	5,00	-	5,00
	PRIVADO	35,00	-	-	-
		-----	-----	-----	-----
		100,00	65,00	-	65,00
FUNDACIÓN CENTRO GALEGO DE ARTESANIA E DESEÑO	XUNTA DE GALICIA	77,78	77,78	-	77,78
	PRIVADO	22,22	-	-	-
		-----	-----	-----	-----
		100,00	77,78	-	77,78
FUNDACIÓN CENTRO TECNOLÓXICO DA CARNE	XUNTA DE GALICIA	83,33	83,33	-	83,33
	PRIVADO	16,67	-	-	-
		-----	-----	-----	-----
		100,00	83,33	-	83,33
FUNDACIÓN FOMENTO CALIDADE INDUSTRIAL E DESENVOLVEMENTO TECNOLÓXICO	XUNTA DE GALICIA	100,00	100,00	-	100,00
FUNDACIÓN GALICIA-AMÉRICA	XUNTA DE GALICIA	55,00	55,00	-	55,00
	PRIVADO	45,00	-	-	-
		-----	-----	-----	-----
		100,00	55,00	-	55,00
FUNDACIÓN PARA O DESENVOLVEMENTO DA COMARCA DA TERRA DE CALDELAS	XUNTA DE GALICIA	100,00	100,00	-	100,00
FUNDACIÓN PARA O DESENVOLVEMENTO COMARCAL DA COMARCA DO RIBEIRO	XUNTA DE GALICIA	100,00	100,00	-	100,00
FUNDACIÓN PARA O DESENVOLVEMENTO DA COMARCA DE VALDEORRAS	XUNTA DE GALICIA	100,00	100,00	-	100,00
FUNDACIÓN PARA O DESENVOLVEMENTO DA COMARCA DE TERRA DE TRIVES	XUNTA DE GALICIA	100,00	100,00	-	100,00
FUNDACIÓN PARA O DESENVOLVEMENTO DA COMARCA DE ORTEGAL	XUNTA DE GALICIA	100,00	100,00	-	100,00
FUNDACIÓN PARA O DESENVOLVEMENTO DA COMARCA DE MELIDE	XUNTA DE GALICIA	100,00	100,00	-	100,00
FUNDACIÓN PARA O DESENVOLVEMENTO DA COMARCA DE BETANZOS	XUNTA DE GALICIA	100,00	100,00	-	100,00
FUNDACIÓN PARA O DESENVOLVEMENTO DA COMARCA DA ULLOA	XUNTA DE GALICIA	100,00	100,00	-	100,00
FUNDACIÓN PARA O DESENVOLVEMENTO DA COMARCA DA TERRA DE LEMOS	XUNTA DE GALICIA	100,00	100,00	-	100,00

Fundación	Matriz	Porcentaje Nominal	Porcentaje Efectivo territorial	Porcentaje Efectivo estatal	Porcentaje Efectivo Total
FUNDACIÓN PARA O DESENVOLVEMENTO COMARCAL DA COMARCA DO BAIXO MIÑO	XUNTA DE GALICIA	100,00	100,00	-	100,00
FUNDACIÓN PARA O DESENVOLVEMENTO DA COMARCA DE CELANOVA	XUNTA DE GALICIA	100,00	100,00	-	100,00
FUNDACIÓN PARA O DESENVOLVEMENTO COMARCAL DA COMARCA DA TERRA CHÁ	XUNTA DE GALICIA	100,00	100,00	-	100,00
FUNDACIÓN PARA O DESENVOLVEMENTO COMARCAL DA COMARCA DO DEZA	XUNTA DE GALICIA	100,00	100,00	-	100,00
FUNDACIÓN PARA O DESENVOLVEMENTO COMARCAL DA COMARCA DO MORRAZO	XUNTA DE GALICIA	100,00	100,00	-	100,00
FUNDACIÓN DESENVOLVEMENTO COMARCA TABEIROS TERRA DE MONTES	XUNTA DE GALICIA	100,00	100,00	-	100,00
FUNDACIÓN SEMANA VERDE DE GALICIA (1)	XUNTA DE GALICIA	53,00	53,00	-	53,00
	DIPUTACIÓN PROVINCIAL DE PONTEVEDRA	18,00	18,00	-	18,00
	PRIVADO	29,00	-	-	-
		-----	-----	-----	-----
		100,00	71,00	-	71,00
FUNDACIÓN INSTITUTO FEIRAL DE A CORUÑA (1)	XUNTA DE GALICIA	27,30	27,30	-	27,30
	DIPUTACIÓN PROVINCIAL DE LA CORUÑA	18,00	18,00	-	18,00
	AYUNTAMIENTO DE LA CORUÑA	18,00	18,00	-	18,00
	PRIVADO	36,70	-	-	-
		-----	-----	-----	-----
		100,00	63,30	-	63,30
INSTITUCIÓN FEIRAL DE VIGO (1)	XUNTA DE GALICIA	33,00	33,00	-	33,00
	DIPUTACIÓN PROVINCIAL DE PONTEVEDRA	17,00	17,00	-	17,00
	AYUNTAMIENTO DE VIGO	17,00	17,00	-	17,00
	PRIVADO	33,00	-	-	-
		-----	-----	-----	-----
		100,00	67,00	-	67,00
COMUNIDAD DE MADRID					
FUNDACIÓN REAL FABRICA DE TAPICES (3)	ESTADO	17,64	-	17,64	17,64
	COMUNIDAD DE MADRID	17,64	17,64	-	17,64
	AYUNTAMIENTO DE MADRID	17,64	17,64	-	17,64
	OTROS	47,08	-	-	-
		-----	-----	-----	-----
		100,00	35,28	17,64	52,92
FUNDACIÓN PARA LA INVESTIGACIÓN BIOMÉDICA DE HOSPITAL UNIVERSITARIO PRINCIPE DE ASTURIAS	COMUNIDAD DE MADRID	100,00	100,00	-	100,00

Fundación	Matriz	Porcentaje Nominal	Porcentaje Efectivo territorial	Porcentaje Efectivo estatal	Porcentaje Efectivo Total
FUNDACIÓN PARA LA INVESTIGACIÓN BIOMÉDICA DEL HOSPITAL UNIVERSITARIO GREGORIO MARAÑÓN	COMUNIDAD DE MADRID	100,00	100,00	-	100,00
FUNDACIÓN PARA LA INVESTIGACIÓN BIOMÉDICA DEL HOSPITAL UNIVERSITARIO RAMÓN Y CAJAL	COMUNIDAD DE MADRID	100,00	100,00	-	100,00
FUNDACIÓN PARA LA INVESTIGACIÓN BIOMÉDICA DEL HOSPITAL UNIVERSITARIO PUERTA DE HIERRO	COMUNIDAD DE MADRID	100,00	100,00	-	100,00
FUNDACIÓN PARA LA INVESTIGACIÓN BIOMÉDICA DEL HOSPITAL UNIVERSITARIO CLÍNICO SAN CARLOS	COMUNIDAD DE MADRID	100,00	100,00	-	100,00
FUNDACIÓN PARA LA INVESTIGACIÓN BIOMÉDICA DEL HOSPITAL UNIVERSITARIO LA PAZ	COMUNIDAD DE MADRID	100,00	100,00	-	100,00
FUNDACIÓN PARA LA INVESTIGACIÓN BIOMÉDICA DEL HOSPITAL UNIVERSITARIO LA PRINCESA	COMUNIDAD DE MADRID	100,00	100,00	-	100,00
FUNDACIÓN PARA LA INVESTIGACIÓN BIOMÉDICA DEL HOSPITAL UNIVERSITARIO DE GETAFE	COMUNIDAD DE MADRID	100,00	100,00	-	100,00
FUNDACIÓN PARA LA INVESTIGACIÓN BIOMÉDICA DEL HOSPITAL UNIVERSITARIO DOCE DE OCTUBRE	COMUNIDAD DE MADRID	100,00	100,00	-	100,00
FUNDACIÓN FELIPE II (1)	COMUNIDAD DE MADRID	50,00	50,00	-	50,00
	AYUNTAMIENTO DE ARANJUEZ	50,00	50,00	-	50,00
		-----	-----	-----	-----
		100,00	100,00	-	100,00
FUNDACIÓN MADRID POR EXCELENCIA	COMUNIDAD DE MADRID	100,00	100,00	-	100,00
FUNDACIÓN PARA LA INVESTIGACIÓN, DESARROLLO Y APLICACIÓN DE MATERIALES COMPUESTOS (2)	EADS N.V.	50,00	-	2,74	2,74
	CENTRO PARA EL DESARROLLO TECNOLÓGICO INDUSTRIAL	25,00	-	25,00	25,00
	COMUNIDAD DE MADRID	25,00	25,00	-	25,00
		-----	-----	-----	-----
		100,00	25,00	27,74	52,74
FUNDACIÓN GENERAL UNIVERSIDAD COMPLUTENSE DE MADRID	UNIVERSIDAD COMPLUTENSE DE MADRID	100,00	100,00	-	100,00
FUNDACIÓN GENERAL DE LA UNIVERSIDAD DE ALCALÁ	UNIVERSIDAD DE ALCALÁ	100,00	100,00	-	100,00
FUNDACIÓN GENERAL UNIVERSIDAD AUTÓNOMA DE MADRID	UNIVERSIDAD AUTÓNOMA DE MADRID	59,00	59,00	-	59,00
	PRIVADOS	41,00	-	-	-
		-----	-----	-----	-----
		100,00	59,00	-	59,00
FUNDACIÓN UNIVERSIDAD REY JUAN CARLOS	UNIVERSIDAD REY JUAN CARLOS	100,00	100,00	-	100,00
FUNDACIÓN GENERAL UNIVERSIDAD POLITÉCNICA DE MADRID	UNIVERSIDAD POLITÉCNICA DE MADRID	86,00	86,00	-	86,00
	OTROS	14,00	-	-	-
		-----	-----	-----	-----
		100,00	86,00	-	86,00

Fundación	Matriz	Porcentaje Nominal	Porcentaje Efectivo territorial	Porcentaje Efectivo estatal	Porcentaje Efectivo Total
FUNDACIÓN MARQUES DE SUANCES	UNIVERSIDAD POLITECNICA DE MADRID	80,00	80,00	-	80,00
	OTROS	20,00	-	-	-
		100,00	80,00	-	80,00
FUNDACIÓN ROGELIO SEGOVIA	UNIVERSIDAD POLITECNICA DE MADRID	96,00	96,00	-	96,00
	OTROS	4,00	-	-	-
		100,00	96,00	-	96,00
FUNDACIÓN PARA EL FOMENTO DE LA INNOVACIÓN INDUSTRIAL	UNIVERSIDAD POLITECNICA DE MADRID	75,00	75,00	-	75,00
	OTROS	25,00	-	-	-
		100,00	75,00	-	75,00
FUNDACIÓN FERNANDO GONZALEZ BERNALDEZ	UNIVERSIDAD AUTÓNOMA DE MADRID	50,00	50,00	-	50,00
	UNIVERSIDAD COMPLUTENSE DE MADRID	33,33	33,33	-	33,33
	OTROS	16,67	-	-	-
		100,00	83,33	-	83,33
FUNDACIÓN CONDE DEL VALLE SALAZAR	UNIVERSIDAD POLITECNICA DE MADRID	80,00	80,00	-	80,00
	OTROS	20,00	-	-	-
		100,00	80,00	-	80,00
FUNDACIÓN PREMIO ARCE	UNIVERSIDAD POLITECNICA DE MADRID	60,00	60,00	-	60,00
	OTROS	40,00	-	-	-
		100,00	60,00	-	60,00
FUNDACIÓN PARA ESTUDIOS SOBRE LA ENERGIA (2)	INSTITUTO PARA LA DIVERSIFICACION Y AHORRO DE LA ENERGIA	11,11	-	11,11	11,11
	CENTRO DE INVESTIGACIONES ENERGETICAS, MEDIOAMBIENTALES Y TECNOLOGICAS	11,11	-	11,11	11,11
	COMISION NACIONAL DE LA ENERGÍA	11,11	-	11,11	11,11
	UNIVERSIDAD POLITECNICA DE MADRID	11,12	11,12	-	11,12
	FUNDACIÓN GÓMEZ PARDO	11,11	4,89	-	4,89
	FUNDACIÓN AGUSTIN DE BENTANCOURT	11,11	5,56	-	5,56
	FUNDACIÓN MARQUES DE SUANCES	11,11	8,89	-	8,89

Fundación	Matriz	Porcentaje Nominal	Porcentaje Efectivo territorial	Porcentaje Efectivo estatal	Porcentaje Efectivo Total
	FUNDACIÓN PARA EL FOMENTO DE LA INNOVACIÓN INDUSTRIAL	11,11	8,33	-	8,33
	FUNDACIÓN PREMIO ARCE	11,11	6,67	-	6,67
		-----	-----	-----	-----
		100,00	45,46	33,33	78,79
REGIÓN DE MURCIA					
FUNDACIÓN MURCIANA PARA LA TUTELA Y DEFENSA JUDICIAL DE ADULTOS	REGIÓN DE MURCIA	50,00	50,00	-	50,00
	INSTITUTO DE SERVICIOS SOCIALES DE LA REGION DE MURCIA	50,00	50,00	-	50,00
		-----	-----	-----	-----
		100,00	100,00	-	100,00
FUNDACIÓN MARIANO RUIZ FUNES DE MURCIA	REGIÓN DE MURCIA	93,02	93,02	-	93,02
	UNIVERSIDAD DE MURCIA	2,33	2,33	-	2,33
	COLEGIO DE ABOGADOS DE LA REGIÓN DE MURCIA	4,65	-	-	-
		-----	-----	-----	-----
		100,00	95,35	-	95,35
FUNDACIÓN SÉNECA AGENCIA REGIONAL DE CIENCIA Y TECNOLOGÍA	REGIÓN DE MURCIA	71,43	71,43	-	71,43
	INSTITUTO DE FOMENTO DE LA REGION DE MURCIA	28,57	28,57	-	28,57
		-----	-----	-----	-----
		100,00	100,00	-	100,00
FUNDACIÓN HOSPITAL DE CIEZA (1)	SERVICIO DE SALUD DE LA REGION DE MURCIA	49,95	49,95	-	49,95
	REGIÓN DE MURCIA	49,95	49,95	-	49,95
	AYUNTAMIENTO DE CIEZA	0,05	0,05	-	0,05
	INSTITUTO DE SERVICIOS SOCIALES DE LA REGION DE MURCIA	0,05	0,05	-	0,05
		-----	-----	-----	-----
		100,00	100,00	-	100,00
FUNDACIÓN INSTITUTO EUROMEDITERRANEO DE HIDROTECNIA (2)	ESTADO	50,00	-	50,00	50,00
	REGIÓN DE MURCIA	10,00	10,00	-	10,00
	CAJA MURCIA	30,00	-	-	-
	FUNDACIÓN RAMÓN ARECES	10,00	-	-	-
		-----	-----	-----	-----
		100,00	10,00	50,00	60,00
FUNDACIÓN ORQUESTA SINFONICA DE LA REGION DE MURCIA	SOCIEDAD MURCIA CULTURAL, S.A.	75,78	75,78	-	75,78
	REGIÓN DE MURCIA	22,69	22,69	-	22,69

Fundación	Matriz	Porcentaje Nominal	Porcentaje Efectivo territorial	Porcentaje Efectivo estatal	Porcentaje Efectivo Total
	ASOCIACION CULTURAL ORQUESTA SINFONICA DE MURCIA	1,53	-	-	-
		-----	-----	-----	-----
FUNDACIÓN INTEGRA		100,00	98,47	-	98,47
	REGIÓN DE MURCIA	37,74	37,74	-	37,74
	INSTITUTO DE FOMENTO DE LA REGION DE MURCIA	9,43	9,43	-	9,43
	UNIVERSIDAD POLITÉCNICA DE CARTAGENA	1,88	1,88	-	1,88
	UNIVERSIDAD DE MURCIA	1,88	1,88	-	1,88
	TELFÓNICA SOLUCIONES, S.A.	22,64	-	-	-
	CAJA MURCIA	22,64	-	-	-
	CÁMARA DE COMERCIO	1,88	-	-	-
	CROEM	1,88	-	-	-
		-----	-----	-----	-----
		99,97	50,93	-	50,93
FUNDACIÓN AGENCIA DE GESTION DE LA ENERGIA DE LA REGION DE MURCIA	REGIÓN DE MURCIA	100,00	100,00	-	100,00
FUNDACIÓN PARA LA FORMACIÓN E INVESTIGACIÓN SANITARIAS DE LA REGIÓN DE MURCIA	REGIÓN DE MURCIA	100,00	100,00	-	100,00
FUNDACIÓN CLUSTER	REGIÓN DE MURCIA	100,00	100,00	-	100,00
FUNDACIÓN DE LA UPC PARA EL PROGRESO CIENTIFICO Y TECNOLÓGICO	REGIÓN DE MURCIA	100,00	100,00	-	100,00
FUNDACIÓN ALZHEIMUR (1)	REGIÓN DE MURCIA	60,00	60,00	-	60,00
	AYUNTAMIENTO DE MURCIA	20,00	20,00	-	20,00
	PRIVADOS	20,00	-	-	-
		-----	-----	-----	-----
		100,00	80,00	-	80,00
FUNDACIÓN TEATRO ROMANO DE CARTAGENA (1)	REGIÓN DE MURCIA	33,34	33,34	-	33,34
	AYUNTAMIENTO DE CARTAGENA	33,33	33,33	-	33,33
	PRIVADOS	33,33	-	-	-
		-----	-----	-----	-----
		100,00	66,67	-	66,67
COMUNIDAD FORAL DE NAVARRA					
FUNDACIÓN CETENA	COMUNIDAD FORAL DE NAVARRA	100,00	100,00	-	100,00
FUNDACIÓN BALUARTE	COMUNIDAD FORAL DE NAVARRA	100,00	100,00	-	100,00
FUNDACIÓN AMADO ALONSO (1)	COMUNIDAD FORAL DE NAVARRA	33,34	33,34	-	33,34

Fundación	Matriz	Porcentaje Nominal	Porcentaje Efectivo territorial	Porcentaje Efectivo estatal	Porcentaje Efectivo Total
	VARIOS AYUNTAMIENTOS DE NAVARRA	33,33	33,33	-	33,33
	UNIVERSIDAD PÚBLICA DE NAVARRA	33,33	33,33	-	33,33
		-----	-----	-----	-----
		100,00	100,00	-	100,00
FUNDACIÓN CENTRO DE RECURSOS AMBIENTALES DE NAVARRA (11)	NAVARRA DE MEDIOAMBIENTE INDUSTRIAL, S.A.	50,00	50,00	-	50,00
	DEPORTE Y MONTAÑA DE LA COMUNIDAD DE MADRID, S.A. (1)	50,00	49,72	-	49,72
		-----	-----	-----	-----
		100,00	99,72	-	99,72
FUNDACIÓN MIGUEL SERVET	COMUNIDAD FORAL DE NAVARRA	100,00	100,00	-	100,00
FUNDACIÓN NAVARRA PARA LA TUTELA DE PERSONAS ADULTAS	COMUNIDAD FORAL DE NAVARRA	100,00	100,00	-	100,00
FUNDACIÓN PARA LA CONSERVACIÓN DEL PATRIMONIO HISTÓRICO DE NAVARRA	COMUNIDAD FORAL DE NAVARRA	100,00	100,00	-	100,00
FUNDACIÓN NAVARRA PARA LA CALIDAD	COMUNIDAD FORAL DE NAVARRA	100,00	100,00	-	100,00
FUNDACIÓN ESCUELA DE PRÁCTICA JURÍDICA ESTANISLAO ARANZADI	UNIVERSIDAD PÚBLICA DE NAVARRA	33,34	33,34	-	33,34
	INSTITUTO NAVARRO DE ADMINISTRACION PUBLICA (INAP)	33,33	33,33	-	33,33
	COLEGIO DE ABOGADOS DE PAMPLONA	33,33	-	-	-
		-----	-----	-----	-----
		100,00	66,67	-	66,67
FUNDACIÓN PARA LA FORMACIÓN EN ENERGÍAS RENOVABLES	COMUNIDAD FORAL DE NAVARRA	55,00	55,00	-	55,00
	OTROS	45,00	-	-	-
		-----	-----	-----	-----
		100,00	55,00	-	55,00
COMUNIDAD DE LA RIOJA					
FUNDACIÓN HOSPITAL CALAHORRA	COMUNIDAD DE LA RIOJA	100,00	100,00	-	100,00
FUNDACIÓN TUTELAR DE LA RIOJA	COMUNIDAD DE LA RIOJA	100,00	100,00	-	100,00
FUNDACIÓN RIOJA SALUD	COMUNIDAD DE LA RIOJA	100,00	100,00	-	100,00
FUNDACIÓN RIOJANA PARA LA SOCIEDAD DEL CONOCIMIENTO	COMUNIDAD DE LA RIOJA	100,00	100,00	-	100,00
FUNDACIÓN RIOJA DEPORTE	COMUNIDAD DE LA RIOJA	100,00	100,00	-	100,00
FUNDACIÓN PRÁXEDES MATEO SAGASTA	COMUNIDAD DE LA RIOJA	100,00	100,00	-	100,00
FUNDACIÓN DEL TRIBUNAL LABORAL DE MEDIACIÓN, CONCILIACIÓN Y ARBITRAJE	COMUNIDAD DE LA RIOJA	100,00	100,00	-	100,00
FUNDACIÓN PATRIMONIO PALEONTOLÓGICO DE LA RIOJA	COMUNIDAD DE LA RIOJA	80,00	80,00	-	80,00
	PRIVADOS	20,00	-	-	-

Fundación	Matriz	Porcentaje Nominal	Porcentaje Efectivo territorial	Porcentaje Efectivo estatal	Porcentaje Efectivo Total
		100,00	80,00	-	80,00
FUNDACIÓN SAN MILLÁN DE LA COGOLLA	COMUNIDAD DE LA RIOJA	100,00	100,00	-	100,00
GENERALITAT VALENCIANA					
FUNDACIÓN DE ESTUDIOS BURSÁTILES Y FINANCIEROS (2)	AUTORIDAD PORTUARIA DE VALENCIA	5,55	-	5,55	5,55
	GENERALITAT VALENCIANA	55,63	55,63	-	55,63
	UNIVERSIDAD POLITÉCNICA DE VALENCIA	0,56	0,56	-	0,56
	OTROS	38,26	-	-	-
		100,00	56,19	5,55	61,74
FUNDACIÓN PARA EL DESARROLLO DEL CONO SUR (2)	AUTORIDAD PORTUARIA DE VALENCIA	12,42	-	12,42	12,42
	UNIVERSIDAD POLITÉCNICA DE VALENCIA	41,23	41,23	-	41,23
	GENERALITAT VALENCIANA	10,99	10,99	-	10,99
	OTROS	35,36	-	-	-
		100,00	52,22	12,42	64,64
FUNDACIÓN DE LA COMUNIDAD VALENCIANA CIUDAD DE LAS ARTES Y LAS CIENCIAS	CIUDAD DE LAS ARTES Y LAS CIENCIAS, S.A.	100,00	100,00	-	100,00
FUNDACIÓN CENTRO DE ESTUDIOS AMBIENTALES DEL MEDITERRÁNEO	GENERALITAT VALENCIANA	99,01	99,01	-	99,01
	OTROS	0,99	-	-	-
		100,00	99,01	-	99,01
FUNDACIÓN SERVICIO VALENCIANO DE EMPLEO DE LA COMUNIDAD DE VALENCIA	GENERALITAT VALENCIANA	100,00	100,00	-	100,00
FUNDACIÓN GENERALITAT VALENCIANA-IBERDROLA	GENERALITAT VALENCIANA	100,00	100,00	-	100,00
FUNDACIÓN DE LA COMUNIDAD VALENCIANA PARA EL ESTUDIO DE LA VIOLENCIA	GENERALITAT VALENCIANA	90,91	90,91	-	90,91
	FUNDACIÓN VALENCIANA DE ESTUDIOS AVANZADOS	9,09	-	-	-
		100,00	90,91	-	90,91
FUNDACIÓN VALENCIANA DE LA CALIDAD	GENERALITAT VALENCIANA	84,21	84,21	-	84,21
	SEGURIDAD Y PROMOCION INDUSTRIAL VALENCIANA, S.A.	15,79	15,79	-	15,79
		100,00	100,00	-	100,00
FUNDACIÓN DE LA COMUNIDAD VALENCIANA "LA LUZ DE LAS IMÁGENES"	GENERALITAT VALENCIANA	76,85	76,85	-	76,85
	TELEVISION AUTONOMICA VALENCIANA, S.A.	15,37	15,37	-	15,37

Fundación	Matriz	Porcentaje Nominal	Porcentaje Efectivo territorial	Porcentaje Efectivo estatal	Porcentaje Efectivo Total
	FUNDACIÓN GENERALITAT VALENCIANA-IBERDROLA	0,08	0,08	-	0,08
	IBERDROLA, S.A.	7,69	-	-	-
	ARZOBISPADO DE VALENCIA	0,01	-	-	-
		-----	-----	-----	-----
		100,00	92,30	-	92,30
FUNDACIÓN OFTALMOLÓGICA DEL MEDITERRÁNEO DE LA COMUNIDAD VALENCIANA	GENERALITAT VALENCIANA	99,36	99,36	-	99,36
	FUNDACIÓN BANCAJA	0,32	-	-	-
	O.N.C.E.	0,16	-	-	-
	OTROS	0,16	-	-	-
		-----	-----	-----	-----
		100,00	99,36	-	99,36
FUNDACIÓN INSTITUTO DE PROPIETARIOS EXTRANJEROS DE LA COMUNIDAD VALENCIANA	GENERALITAT VALENCIANA	95,24	95,24	-	95,24
	OTROS	4,76	-	-	-
		-----	-----	-----	-----
		100,00	95,24	-	95,24
FUNDACIÓN DE LA COMUNIDAD VALENCIANA PARA LA PREVENCIÓN DE RIESGOS LABORALES	GENERALITAT VALENCIANA	90,00	90,00	-	90,00
	CONFEDERACIÓN DE ORGANIZACIONES EMPRESARIALES DE LA C.V. (CIERVAL)	5,00	-	-	-
	CONFEDERACION SINDICAL DE COMISIONES OBRERAS	2,50	-	-	-
	UNION GENERAL DE TRABAJADORES	2,50	-	-	-
		-----	-----	-----	-----
		100,00	90,00	-	90,00
FUNDACIÓN DE LA COMUNIDAD VALENCIANA PARA LA INVESTIGACION BIOMEDICA HOSPITAL CLINICO	GENERALITAT VALENCIANA	100,00	100,00	-	100,00
FUNDACIÓN DE LA COMUNIDAD VALENCIANA CIUDAD DE LAS ARTES ESCÉNICAS	GENERALITAT VALENCIANA	100,00	100,00	-	100,00
FUNDACIÓN DE LA COMUNIDAD VALENCIANA BIENAL DE LAS ARTES	GENERALITAT VALENCIANA	100,00	100,00	-	100,00
FUNDACIÓN DE LA COMUNIDAD VALENCIANA PARA LA INVESTIGACIÓN DEL AUDIOVISUAL	GENERALITAT VALENCIANA	98,00	98,00	-	98,00
	INSTITUTO VALENCIANO DE CINEMATOGRAFIA "RICARDO MUÑOZ SUAY"	2,00	2,00	-	2,00
		-----	-----	-----	-----
		100,00	100,00	-	100,00
FUNDACIÓN PARA LA INVESTIGACIÓN DEL HOSPITAL UNIVERSITARIO LA FE DE LA COMUNIDAD VALENCIANA	GENERALITAT VALENCIANA	100,00	100,00	-	100,00

Fundación	Matriz	Porcentaje Nominal	Porcentaje Efectivo territorial	Porcentaje Efectivo estatal	Porcentaje Efectivo Total
FUNDACIÓN COMUNIDAD VALENCIANA REGION EUROPEA	GENERALITAT VALENCIANA	100,00	100,00	-	100,00
FUNDACIÓN DE LA COMUNIDAD VALENCIANA PARA LA ATENCIÓN DE LAS VICTIMAS DEL DELITO	GENERALITAT VALENCIANA	100,00	100,00	-	100,00
FUNDACIÓN DE LA COMUNIDAD VALENCIANA AGUA Y PROGRESO	GENERALITAT VALENCIANA	100,00	100,00	-	100,00
FUNDACIÓN PARA EL ESTUDIO Y PREVENCIÓN DE LAS DROGODEPENDENCIAS (F.E.P.A.D.)	GENERALITAT VALENCIANA	100,00	100,00	-	100,00
FUNDACIÓN MEDIOAMBIENTAL DE LA COMUNIDAD VALENCIANA BUSEO	GENERALITAT VALENCIANA	100,00	100,00	-	100,00
FUNDACIÓN DE DERECHOS HUMANOS DE LA COMUNIDAD DE VALENCIA	GENERALITAT VALENCIANA	100,00	100,00	-	100,00
CENTRO DE ESTRATEGIAS Y DESARROLLO DE VALENCIA (3)	AUTORIDAD PORTUARIA DE VALENCIA	6,66	-	6,66	6,66
	UNIVERSIDAD DE VALENCIA	6,66	6,66	-	6,66
	UNIVERSIDAD POLITÉCNICA DE VALENCIA	6,66	6,66	-	6,66
	AYUNTAMIENTO DE VALENCIA	6,66	6,66	-	6,66
	ENTIDAD METROPOLITANA DE SERVICIOS HIDRÁULICOS	6,66	6,66	-	6,66
	ENTIDAD METROPOLITANA PARA EL TRATAMIENTO DE RESIDUOS	6,66	6,66	-	6,66
	GENERALITAT VALENCIANA	6,66	6,66	-	6,66
	DIPUTACIÓN PROVINCIAL DE VALENCIA	6,66	6,66	-	6,66
	OTROS PRIVADOS	46,72	-	-	-
			-----	-----	-----
		100,00	46,62	6,66	53,28
FUNDACIÓN DE LA C. V. PARA LA INVEST. BIOMÉDICA, LA DOCENCIA, Y LA COOPERACIÓN INTERNAC. Y PARA EL DESARROLLO DEL HOSPITAL GENERAL DE ELCHE	GENERALITAT VALENCIANA	100,00	100,00	-	100,00
FUNDACIÓN DE LA C.V. MARCA DE GARANTÍA PUERTO DE VALENCIA	INSTITUTO VALENCIANO DE LA EXPORTACION, S.A.	100,00	95,20	-	95,20
PALAU DE LES ARTS FUNDACIÓ DE LA COMUNITAT VALENCIANA	GENERALITAT VALENCIANA	100,00	100,00	-	100,00
FUNDACIÓN DE LA COMUNIDAD VALENCIANA PARA LA INVESTIGACIÓN AGROALIMENTARIA	GENERALITAT VALENCIANA	100,00	100,00	-	100,00
FUNDACIÓN DE LA C.V. UNIVERSIDAD INTERNACIONAL DE VALENCIA	GENERALITAT VALENCIANA	100,00	100,00	-	100,00
FUNDACIÓN DE LA C.V. PARA LA INVESTIGACIÓN EN EL HOSPITAL G.U. DE ALICANTE	GENERALITAT VALENCIANA	100,00	100,00	-	100,00
FUNDACIÓN DE LA C.V. DISCRIMINACIÓN Y MALOS TRATOS TOLERANCIA CERO	GENERALITAT VALENCIANA	100,00	100,00	-	100,00
FUNDACIÓN JAUME II EL JUST (1)	DIPUTACIÓN PROVINCIAL DE VALENCIA	12,50	12,50	-	12,50
	AYUNTAMIENTO DE VALENCIA	12,50	12,50	-	12,50
	MANCOMUNIDAD LA VALLDIGNA	12,50	12,50	-	12,50

Fundación	Matriz	Porcentaje Nominal	Porcentaje Efectivo territorial	Porcentaje Efectivo estatal	Porcentaje Efectivo Total
	DIPUTACIÓN PROVINCIAL DE CASTELLÓN	12,50	12,50	-	12,50
	AYUNTAMIENTO DE CASTELLÓN DE LA PLANA	12,50	12,50	-	12,50
	GENERALITAT VALENCIANA	12,50	12,50	-	12,50
	DIPUTACIÓN PROVINCIAL DE ALICANTE	12,50	12,50	-	12,50
	AYUNTAMIENTO DE ALICANTE	12,50	12,50	-	12,50
		-----	-----	-----	-----
		100,00	100,00	-	100,00
INSTITUT D' ECOLOGIA LITORAL (3)	ESTADO	8,00	-	8,00	8,00
	VARIOS AYUNTAMIENTOS DE ALICANTE	52,00	52,00	-	52,00
	DIPUTACIÓN PROVINCIAL DE ALICANTE	8,00	8,00	-	8,00
	UNIVERSIDAD DE ALICANTE	8,00	8,00	-	8,00
	GENERALITAT VALENCIANA	8,00	8,00	-	8,00
	UNIVERSIDAD MIGUEL HERNÁNDEZ DE ELCHE	4,00	4,00	-	4,00
	VARIAS MANCOMUNIDADES DE VALENCIA	4,00	4,00	-	4,00
	PRIVADOS	8,00	-	-	-
		-----	-----	-----	-----
		100,00	84,00	8,00	92,00
COMUNIDAD AUTÓNOMA DE EUSKADI					
FUNDACIÓN KALITATEA	COMUNIDAD AUTÓNOMA DE EUSKADI	100,00	100,00	-	100,00
FUNDACIÓN VASCA PARA LA SEGURIDAD AGROALIMENTARIA	FUNDACIÓN KALITATEA	33,34	33,34	-	33,34
	FUNDACIÓN AZTI	33,33	32,79	-	32,79
	NEIKER-INSTITUTO VASCO DE INVESTIGACIÓN Y DESARROLLO AGRARIO, S.A..	33,33	33,33	-	33,33
		-----	-----	-----	-----
		100,00	99,46	-	99,46
FUNDACIÓN AZTI	NEIKER-INSTITUTO VASCO DE INVESTIGACIÓN Y DESARROLLO AGRARIO, S.A..	54,36	54,36	-	54,36
	COMUNIDAD AUTÓNOMA DE EUSKADI	44,01	44,01	-	44,01
	TEIZE	1,63	-	-	-
		-----	-----	-----	-----
		100,00	98,37	-	98,37
FUNDACIÓN ARTIUM DE ÁLAVA (3)	ESTADO	25,00	-	25,00	25,00
	COMUNIDAD AUTÓNOMA DE EUSKADI	25,00	25,00	-	25,00

Fundación	Matriz	Porcentaje Nominal	Porcentaje Efectivo territorial	Porcentaje Efectivo estatal	Porcentaje Efectivo Total
FUNDACIÓN MUSEO VASCO DEL FERROCARRIL	DIPUTACIÓN FORAL DE ALAVA	25,00	25,00	-	25,00
	AYUNTAMIENTO DE VITORIA	25,00	25,00	-	25,00
		-----	-----	-----	-----
	FERROCARRILES VASCOS, S.A.	95,00	95,00	-	95,00
	COMUNIDAD AUTÓNOMA DE EUSKADI	5,00	5,00	-	5,00
	-----	-----	-----	-----	
		100,00	75,00	25,00	100,00
FUNDACIÓN VASCA DE INNOVACIÓN E INVESTIGACIÓN SANITARIAS	COMUNIDAD AUTÓNOMA DE EUSKADI	100,00	100,00	-	100,00
FUNDACIÓN PARA EL CENTRO SUPERIOR DE MÚSICA DEL PAÍS VASCO	COMUNIDAD AUTÓNOMA DE EUSKADI	100,00	100,00	-	100,00
DONOSTIA INTERNATIONAL PHYSICS CENTER (1)	COMUNIDAD AUTÓNOMA DE EUSKADI	50,00	50,00	-	50,00
	DIPUTACIÓN FORAL DE GUIPUZCOA	6,25	6,25	-	6,25
	AYUNTAMIENTO DE SAN SEBASTIAN	6,25	6,25	-	6,25
	UNIVERSIDAD DEL PAIS VASCO	6,25	6,25	-	6,25
	NATURGAS ENERGIA	6,25	-	-	-
	TELEFONICA	6,25	-	-	-
	CAF	6,25	-	-	-
	GIPUZKOA ETA DONOSTIAKO AURREZKI KUTCHA	6,25	-	-	-
	MAPFRE	6,25	-	-	-
	-----	-----	-----	-----	-----
		100,00	68,75	-	68,75
FUNDACIÓN EKAIN (1)	COMUNIDAD AUTÓNOMA DE EUSKADI	33,34	33,34	-	33,34
	DIPUTACIÓN FORAL DE GUIPUZCOA	33,33	33,33	-	33,33
	AYUNTAMIENTO DE ZESTOA	33,33	33,33	-	33,33
	-----	-----	-----	-----	-----
		100,00	100,00	-	100,00
FUNDACION FILMOTECA VASCA (1)	COMUNIDAD AUTÓNOMA DE EUSKADI	33,34	33,34	-	33,34
	DIPUTACIÓN FORAL DE GUIPUZCOA	33,33	33,33	-	33,33
	ASOCIACIÓN CULTURAL FILMOTECA VASCA	33,33	-	-	-
	-----	-----	-----	-----	-----
		100,00	66,67	-	66,67
FUNDACION PARA LA FORMACIÓN TÉCNICA EN MAQUINARIA-HERRAMIENTA (1)	COMUNIDAD AUTÓNOMA DE EUSKADI	59,00	59,00	-	59,00

Fundación	Matriz	Porcentaje Nominal	Porcentaje Efectivo territorial	Porcentaje Efectivo estatal	Porcentaje Efectivo Total
	DIPUTACIÓN FORAL DE GUIPUZCOA	18,00	18,00	-	18,00
	AYUNTAMIENTO DE ELGOIBAR	8,00	8,00	-	8,00
	PRIVADOS	15,00	-	-	-
		-----	-----	-----	-----
		100,00	85,00	-	85,00
FUNDACIÓN VASCA PARA LA FORMACIÓN CONTINUA	COMUNIDAD AUTÓNOMA DE EUSKADI	100,00	100,00	-	100,00
INSTITUTO INTERNACIONAL DE SOCIOLOGIA JURIDICA DE OÑATI	COMUNIDAD AUTÓNOMA DE EUSKADI	100,00	100,00	-	100,00
JOVEN ORQUESTA EUSKAL HERRIA	COMUNIDAD AUTÓNOMA DE EUSKADI	100,00	100,00	-	100,00
FUNDACION LABEIN	COMUNIDAD AUTÓNOMA DE EUSKADI	51,27	51,27	-	51,27
	IBERDROLA, S.A.	22,74	-	-	-
	OTROS	25,99	-	-	-
		-----	-----	-----	-----
		100,00	51,27	-	51,27
MUSEO DE LA PAZ DE GERNIKA (1)	COMUNIDAD AUTÓNOMA DE EUSKADI	33,34	33,34	-	33,34
	DIPUTACIÓN FORAL DE VIZCAYA	33,33	33,33	-	33,33
	AYUNTAMIENTO DE GERNIKA-LUMO	33,33	33,33	-	33,33
		-----	-----	-----	-----
		100,00	100,00	-	100,00
MUSEO GUGGENHEIM BILBAO (1)	DIPUTACIÓN FORAL DE VIZCAYA	50,00	50,00	-	50,00
	COMUNIDAD AUTÓNOMA DE EUSKADI	50,00	50,00	-	50,00
		-----	-----	-----	-----
		100,00	100,00	-	100,00
FUNDACIÓN INVESTIGACIÓN UNIVERSIDAD EMPRESA, EUSKOIKER (1)	UNIVERSIDAD DEL PAIS VASCO	50,00	50,00	-	50,00
	DIPUTACIÓN FORAL DE VIZCAYA	8,34	8,34	-	8,34
	DIPUTACIÓN FORAL DE ALAVA	8,33	8,33	-	8,33
	DIPUTACIÓN FORAL DE GUIPUZCOA	8,33	8,33	-	8,33
	CAMARAS DE COMERCIO BILBAO , GIPUZKOA Y ÁLAVA	25,00	-	-	-
		-----	-----	-----	-----
		100,00	75,00	-	75,00

(1) Entidad participada por el Sector Público Autonómico y el Sector Público Local

(2) Entidad participada por el Sector Público Autonómico y el Sector Público Estatal

(3) Entidad participada por el Sector Público Autonómico, el Sector Público Local y el Sector Público Estatal

(11) Entidad participada por el Sector Público Autonómico e indirectamente por otro ámbito del Sector Público

3.3.3. Sector Público Fundacional Provincial

Fundación	Matriz	Porcentaje Nominal	Porcentaje Efectivo territorial	Porcentaje Efectivo estatal	Porcentaje Efectivo Total
CABILDO INSULAR DE GRAN CANARIA					
FUNDACIÓN ORQUESTA FILARMÓNICA GRAN CANARIA	CABILDO INSULAR DE GRAN CANARIA	100,00	100,00	-	100,00
CABILDO INSULAR DE TENERIFE					
FUNDACIÓN SALUD Y SANIDAD	CABILDO INSULAR DE TENERIFE	100,00	100,00	-	100,00
FUNDACIÓN CANARIA TENERIFE RURAL	CABILDO INSULAR DE TENERIFE	100,00	100,00	-	100,00
FUNDACIÓN CANARIA INST. TECNOLOGÍAS BIOMÉDICAS DE TENERIFE	CABILDO INSULAR DE TENERIFE	100,00	100,00	-	100,00
COMARCA EL MONTSIÀ					
FUNDACIÓN PRIVADA MONTSIÀ (4)	COMARCA EL MONTSIÀ	33,34	33,34	-	33,34
	AYUNTAMIENTO DE ALCANAR	33,33	33,33	-	33,33
	AYUNTAMIENTO DE ULLDECONA	33,33	33,33	-	33,33
		-----	-----	-----	-----
		100,00	100,00	-	100,00
CONSEJO INSULAR DE MALLORCA					
FUNDACIÓN CASA MUSEO LLORENÇ VILLALONGA	CONSEJO INSULAR DE MALLORCA	100,00	100,00	-	100,00
CONSEJO INSULAR DE MENORCA					
FUNDACIÓN DESTÍ MENORCA	CONSEJO INSULAR DE MENORCA	100,00	100,00	-	100,00
DIPUTACIÓN FORAL DE VIZCAYA					
FUNDACIÓN BIZKAIA-BIZKAIALDE	DIPUTACIÓN FORAL DE VIZCAYA	100,00	100,00	-	100,00
DIPUTACIÓN PROVINCIAL DE BADAJOZ					
FUNDACIÓN CULTURAL PRIVADA SERV. Y PROMOCIÓN	DIPUTACIÓN PROVINCIAL DE BADAJOZ	100,00	100,00	-	100,00
FUNDACIÓN EUGENIO HERMOSO-LEGADO ROSARIO HERMOSO	DIPUTACIÓN PROVINCIAL DE BADAJOZ	100,00	100,00	-	100,00
FUNDACIÓN DE APOYO AL CERTAMEN INTERNACIONAL DE VIDEOCINE MÉDICO Y DOCENTE	DIPUTACIÓN PROVINCIAL DE BADAJOZ	100,00	100,00	-	100,00
FUNDACIÓN FESTIVAL DEL TEATRO CLÁSICO	DIPUTACIÓN PROVINCIAL DE BADAJOZ	100,00	100,00	-	100,00
FUNDACIÓN PP. MUSEO EXTREMEÑO E IBEROAMERICANO DE ARTE CONTEMPORÁNEO	DIPUTACIÓN PROVINCIAL DE BADAJOZ	100,00	100,00	-	100,00
DIPUTACIÓN PROVINCIAL DE BARCELONA					
FUNDACIÓN PRIVADA DEMOCRACIA Y GOBIERNO LOCAL (4)	DIPUTACIÓN PROVINCIAL DE GRANADA	6,25	6,25	-	6,25
	DIPUTACIÓN PROVINCIAL DE SEVILLA	6,25	6,25	-	6,25

Fundación	Matriz	Porcentaje Nominal	Porcentaje Efectivo territorial	Porcentaje Efectivo estatal	Porcentaje Efectivo Total
	DIPUTACIÓN PROVINCIAL DE HUESCA	6,25	6,25	-	6,25
	DIPUTACIÓN PROVINCIAL DE ZARAGOZA	6,25	6,25	-	6,25
	CONSEJO INSULAR DE MENORCA	6,25	6,25	-	6,25
	CABILDO INSULAR DE GRAN CANARIA	6,25	6,25	-	6,25
	CABILDO INSULAR DE TENERIFE	6,25	6,25	-	6,25
	DIPUTACIÓN PROVINCIAL DE TOLEDO	6,25	6,25	-	6,25
	DIPUTACIÓN PROVINCIAL DE BARCELONA	6,25	6,25	-	6,25
	DIPUTACIÓN PROVINCIAL DE BADAJOZ	6,25	6,25	-	6,25
	DIPUTACIÓN PROVINCIAL DE CACERES	6,25	6,25	-	6,25
	DIPUTACIÓN PROVINCIAL DE LA CORUÑA	6,25	6,25	-	6,25
	DIPUTACIÓN PROVINCIAL DE LUGO	6,25	6,25	-	6,25
	DIPUTACIÓN PROVINCIAL DE ORENSE	6,25	6,25	-	6,25
	DIPUTACIÓN PROVINCIAL DE PONTEVEDRA	6,25	6,25	-	6,25
	DIPUTACIÓN PROVINCIAL DE ALICANTE	6,25	6,25	-	6,25
		-----	-----	-----	-----
		100,00	100,00	-	100,00
	DIPUTACIÓN PROVINCIAL DE CORDOBA				
FUNDACIÓN PARA EL DESARROLLO DE PUEBLOS DE LA RUTA DEL TEMPRANILLO (4)	DIPUTACIÓN PROVINCIAL DE SEVILLA	28,58	28,58	-	28,58
	DIPUTACIÓN PROVINCIAL DE CORDOBA	28,58	28,58	-	28,58
	AYUNTAMIENTO DE LUCENA	14,28	14,28	-	14,28
	AYUNTAMIENTO DE ALAMEDA	14,28	14,28	-	14,28
	AYUNTAMIENTO DE BADOLATOSA	14,28	14,28	-	14,28
		-----	-----	-----	-----
		100,00	100,00	-	100,00
	DIPUTACIÓN PROVINCIAL DE CUENCA				
FUNDACIÓN CULTURAL "ANTONIO PEREZ"	DIPUTACIÓN PROVINCIAL DE CUENCA	100,00	100,00	-	100,00
	DIPUTACIÓN PROVINCIAL DE GERONA				
FUNDACIÓN PRIVADA CASA DE CULTURA DE GIRONA	DIPUTACIÓN PROVINCIAL DE GERONA	100,00	100,00	-	100,00
	DIPUTACIÓN PROVINCIAL DE JAEN				
FUNDACIÓN CENTRO DOCENTE MUSICAL CASA MUSEO ANDRÉS SEGOVIA EN LINARES	DIPUTACIÓN PROVINCIAL DE JAEN	100,00	100,00	-	100,00

Fundación	Matriz	Porcentaje Nominal	Porcentaje Efectivo territorial	Porcentaje Efectivo estatal	Porcentaje Efectivo Total
FUNDACIÓN E. ANDALUZA DE INVESTIGACIÓN, DESARROLLO E INNOVACIÓN INDUSTRIA DEL PLÁSTICO Y AFÍN	DIPUTACIÓN PROVINCIAL DE JAEN	100,00	100,00	-	100,00
FUNDACIÓN ESTRATEGIAS DESARROLLO ECONOMICO SOCIAL DE LA PROVINCIA DE JAÉN	DIPUTACIÓN PROVINCIAL DE JAEN	100,00	100,00	-	100,00
FUNDACIÓN JIENENSE DE TUTELA	DIPUTACIÓN PROVINCIAL DE JAEN	100,00	100,00	-	100,00
FUNDACIÓN PROMOCIÓN Y DESARROLLO DEL OLIVAR Y DEL ACEITE DE OLIVA	DIPUTACIÓN PROVINCIAL DE JAEN	100,00	100,00	-	100,00
FUNDACIÓN MUSEO CEREZO MORENO	DIPUTACIÓN PROVINCIAL DE JAEN	100,00	100,00	-	100,00
FUNDACIÓN CENTRO INNOVACIÓN Y TECNOLOGÍA DEL OLIVAR Y DEL ACEITE	DIPUTACIÓN PROVINCIAL DE JAEN	100,00	100,00	-	100,00
DIPUTACIÓN PROVINCIAL DE SEVILLA					
FUNDACIÓN VIA VERDE DE LA SIERRA (4)	VARIOS AYUNTAMIENTOS DE SEVILLA	42,86	42,86	-	42,86
	VARIOS AYUNTAMIENTOS DE CÁDIZ	28,57	28,57	-	28,57
	DIPUTACIÓN PROVINCIAL DE SEVILLA	14,29	14,29	-	14,29
	DIPUTACIÓN PROVINCIAL DE CÁDIZ	14,28	14,28	-	14,28
		-----	-----	-----	-----
		100,00	100,00	-	100,00
DIPUTACIÓN PROVINCIAL DE TARRAGONA					
FUNDACIÓN ANTONI GIMBERNAT	DIPUTACIÓN PROVINCIAL DE TARRAGONA	100,00	100,00	-	100,00
FUNDACIÓN EUROPEA DE MEDICINA TRADICIONAL XINESA	DIPUTACIÓN PROVINCIAL DE TARRAGONA	100,00	100,00	-	100,00
FUNDACIÓN MOSSEN COMAMALA	DIPUTACIÓN PROVINCIAL DE TARRAGONA	100,00	100,00	-	100,00
FUNDACIÓN OBSERVATORI DE L'EBRE	DIPUTACIÓN PROVINCIAL DE TARRAGONA	100,00	100,00	-	100,00
FUNDACIÓN PAU CASALS	DIPUTACIÓN PROVINCIAL DE TARRAGONA	100,00	100,00	-	100,00
FUNDACIÓN PALAU LA PEDRERA (6)	AUTORIDAD PORTUARIA DE TARRAGONA	15,00	-	15,00	15,00
	UNIVERSIDAD ROVIRA I VIRGILI	15,00	15,00	-	15,00
	DIPUTACIÓN PROVINCIAL DE TARRAGONA	15,00	15,00	-	15,00
	AYUNTAMIENTO DE TARRAGONA	15,00	15,00	-	15,00
	CONSELL COMARCAL DEL TARRAGONÉS	15,00	15,00	-	15,00
	CÁMARA DE COMERCIO, INDUSTRIA Y NAVEGACIÓN DE TARRAGONA	12,50	-	-	-
	L'AEQT	12,50	-	-	-
		-----	-----	-----	-----
		100,00	60,00	15,00	75,00

Fundación	Matriz	Porcentaje Nominal	Porcentaje Efectivo territorial	Porcentaje Efectivo estatal	Porcentaje Efectivo Total
DIPUTACIÓN PROVINCIAL DE VALENCIA					
FUNDACIÓN INVESTIGACIÓN BIOMÉDICA, DOCENCIA Y DESARROLLO CIENCIAS DE LA SALUD	DIPUTACIÓN PROVINCIAL DE VALENCIA	100,00	100,00	-	100,00
DIPUTACIÓN PROVINCIAL DE VALLADOLID					
FUNDACIÓN MUSEO PROVINCIAL DEL VINO	DIPUTACIÓN PROVINCIAL DE VALLADOLID	100,00	100,00	-	100,00
FUNDACIÓN VILLALAR	DIPUTACIÓN PROVINCIAL DE VALLADOLID	100,00	100,00	-	100,00
FUNDACIÓN INSTITUTO CASTELLANO Y LEONÉS DE LA LENGUA	DIPUTACIÓN PROVINCIAL DE VALLADOLID	100,00	100,00	-	100,00
FUNDACIÓN CENTRO ETNOGRÁFICO JOAQUÍN DÍAZ	DIPUTACIÓN PROVINCIAL DE VALLADOLID	100,00	100,00	-	100,00
DIPUTACIÓN PROVINCIAL DE ZAMORA					
FUNDACIÓN REI ALFONSO HENRIQUES	DIPUTACIÓN PROVINCIAL DE ZAMORA	100,00	100,00	-	100,00
DIPUTACIÓN PROVINCIAL DE ZARAGOZA					
FUNDACIÓN UNCASTILLO-CENTRO ROMÁNICO	DIPUTACIÓN PROVINCIAL DE ZARAGOZA	100,00	100,00	-	100,00
CENTRO DE ESTUDIOS CELTIBÉRICOS DE SEGEDA	DIPUTACIÓN PROVINCIAL DE ZARAGOZA	100,00	100,00	-	100,00
FUNDACIÓN CENTRO DE PRENSA DE ZARAGOZA	DIPUTACIÓN PROVINCIAL DE ZARAGOZA	100,00	100,00	-	100,00

(4) Entidad participada por el Sector Público Provincial y el Sector Público Autonómico y/o Municipal

(5) Entidad participada por el Sector Público Provincial y el Sector Público Estatal

(6) Entidad participada por el Sector Público Provincial, el Sector Público Autonómico y/o Municipal y el Sector Público Estatal

3.3.4. Sector Público Fundacional Municipal

Descripción	Denominacion Social Matriz	Porcentaje Nominal	Porcentaje Efectivo territorial	Porcentaje Efectivo estatal	Porcentaje Efectivo Total
AYUNTAMIENTO DE ALMONTE					
FUNDACIÓN ALMONTEÑA DE BIBLIOFILIA Y ARTE	AYUNTAMIENTO DE ALMONTE	100,00	100,00	-	100,00
AYUNTAMIENTO DE ARMILLA					
FUNDACIÓN CAMPUS DE LA SALUD	AYUNTAMIENTO DE ARMILLA	100,00	100,00	-	100,00
AYUNTAMIENTO DE ARTÁ					
FUNDACIÓN TEATRE MUNICIPAL D'ARTÁ	AYUNTAMIENTO DE ARTÁ	100,00	100,00	-	100,00
AYUNTAMIENTO DE BARCELONA					
FUNDACIÓN MIES VAN DER ROHE	AYUNTAMIENTO DE BARCELONA	100,00	100,00	-	100,00
FUNDACIÓN PRIVADA PISOS DE LLOGUER (7)	VARIOS AYUNTAMIENTOS DE BARCELONA	33,32	33,32	-	33,32
	AYUNTAMIENTO DE BARCELONA	16,67	16,67	-	16,67
	AYUNTAMIENTO DE L'HOSPITALET DE LLOBREGAT	16,67	16,67	-	16,67
	AYUNTAMIENTO DE BADALONA	16,67	16,67	-	16,67
	AYUNTAMIENTO DE SANTA COLOMA DE GRAMENET	16,67	16,67	-	16,67
		-----	-----	-----	-----
		100,00	100,00	-	100,00
FUNDACIÓN BARCELONA CULTURA	AYUNTAMIENTO DE BARCELONA	100,00	100,00	-	100,00
FUNDACIÓN PRIVADA JULIO MUÑOZ RAMONET	AYUNTAMIENTO DE BARCELONA	100,00	100,00	-	100,00
AYUNTAMIENTO DE BILBAO					
MUSEO ARQUEOLÓGICO, ETNOGRÁFICO E HISTÓRICO	AYUNTAMIENTO DE BILBAO	100,00	100,00	-	100,00
FUNDACIÓN BILBAO ARTE FUNDAZIOA	AYUNTAMIENTO DE BILBAO	100,00	100,00	-	100,00
FUNDACIÓN BILBAO 700-III MILLENIUM	AYUNTAMIENTO DE BILBAO	100,00	100,00	-	100,00
MUSEO DE REPRODUCCIONES ARTÍSTICAS	AYUNTAMIENTO DE BILBAO	100,00	100,00	-	100,00
AYUNTAMIENTO DE CALAMOCHA					
FUNDACIÓN MUNICIPAL BIENESTAR SOCIAL	AYUNTAMIENTO DE CALAMOCHA	33,34	33,34	-	33,34
	S. CULTURAL Y DEPORTIVA, S.L.	33,33	33,33	-	33,33
	S. ACCION Y BIENESTAR SOCIAL, S.L.	33,33	33,33	-	33,33
		-----	-----	-----	-----
		100,00	100,00	-	100,00
FUNDACIÓN SAN ROQUE	AYUNTAMIENTO DE CALAMOCHA	100,00	100,00	-	100,00

Descripción	Denominacion Social Matriz	Porcentaje Nominal	Porcentaje Efectivo territorial	Porcentaje Efectivo estatal	Porcentaje Efectivo Total
AYUNTAMIENTO DE CALDÉS DE MONTBUÍ					
FUNDACIÓN RES. SANTA SUSANNA	AYUNTAMIENTO DE CALDÉS DE MONTBUÍ	100,00	100,00	-	100,00
AYUNTAMIENTO DE CALVIÁ					
FUNDACIÓN CALVIÀ JOVE	AYUNTAMIENTO DE CALVIÁ	100,00	100,00	-	100,00
AYUNTAMIENTO DE CASTELLDEFELS					
FUNDACIÓN PRIVADA CASTELLDEFELS 21	AYUNTAMIENTO DE CASTELLDEFELS	100,00	100,00	-	100,00
AYUNTAMIENTO DE CAZALLA DE LA SIERRA					
FUNDACIÓN PROM. CALIDAD PRODUCTOS SIERRA NORTE	AYUNTAMIENTO DE CAZALLA DE LA SIERRA	100,00	100,00	-	100,00
AYUNTAMIENTO DE CHICLANA DE LA FRONTERA					
FUNDACIÓN FERNANDO QUIÑONES	AYUNTAMIENTO DE CHICLANA DE LA FRONTERA	100,00	100,00	-	100,00
AYUNTAMIENTO DE CÓRDOBA					
FUNDACIÓN PÚBLICA MUNICIPAL GRAN TEATRO DE CÓRDOBA	AYUNTAMIENTO DE CÓRDOBA	100,00	100,00	-	100,00
AYUNTAMIENTO DE CORNELLÁ DE LLOBREGAT					
FUNDACIÓN PRIVADA CASTELLS CULTURALS DE CATALUNYA	AYUNTAMIENTO DE CORNELLÁ DE LLOBREGAT	100,00	100,00	-	100,00
FUNDACIÓN PRIVADA INSTI.-ESC. FORMACIÓN OCUPACIONAL CONST.	AYUNTAMIENTO DE CORNELLÁ DE LLOBREGAT	100,00	100,00	-	100,00
FUNDACIÓN PRIVADA PRESIDENT SAMARANCH	AYUNTAMIENTO DE CORNELLÁ DE LLOBREGAT	100,00	100,00	-	100,00
FUNDACIÓN PRIVADA PER A L'ATENCIÓ PERSONES DEPENDENTS (7)	AYUNTAMIENTO DE CORNELLÁ DE LLOBREGAT	90,00	90,00	-	90,00
	DIPUTACIÓN PROVINCIAL DE BARCELONA	3,33	3,33	-	3,33
	PRIVADOS	6,67	-	-	-
		-----	-----	-----	-----
		100,00	93,33	-	93,33
AYUNTAMIENTO DE CUENCA					
FUNDACIÓN EDUCATIVA Y CULTURAL LUCAS AGUIRRE-LUISA NATALIO	AYUNTAMIENTO DE CUENCA	100,00	100,00	-	100,00
FUNDACIÓN PÚBLICA CULTURA CIUDAD DE CUENCA	AYUNTAMIENTO DE CUENCA	100,00	100,00	-	100,00
AYUNTAMIENTO DE DON BENITO					
FUNDACIÓN P. COLECCIÓN PERMANENTE JUAN APARICIO	AYUNTAMIENTO DE DON BENITO	100,00	100,00	-	100,00
AYUNTAMIENTO DE ECIJA					
FUNDACIÓN MUSEO HISTÓRICO MUNICIPAL	AYUNTAMIENTO DE ECIJA	100,00	100,00	-	100,00
FUNDACIÓN M. DE LAS ARTES ESCÉNICAS	AYUNTAMIENTO DE ECIJA	100,00	100,00	-	100,00

Descripción	Denominacion Social Matriz	Porcentaje Nominal	Porcentaje Efectivo territorial	Porcentaje Efectivo estatal	Porcentaje Efectivo Total
AYUNTAMIENTO DE EL PRAT DE LLOBREGAT					
FUNDACIÓN PRIVADA RUBRICATUS	AYUNTAMIENTO DE EL PRAT DE LLOBREGAT	100,00	100,00	-	100,00
FUNDACIÓN PRIVADA INFORM	AYUNTAMIENTO DE EL PRAT DE LLOBREGAT	100,00	100,00	-	100,00
FUNDACIÓN LABORATORI DE CUINA FUNDACIÓ PRIVADA	AYUNTAMIENTO DE EL PRAT DE LLOBREGAT	100,00	100,00	-	100,00
FUNDACIÓN DOMICILIA	AYUNTAMIENTO DE EL PRAT DE LLOBREGAT	100,00	100,00	-	100,00
AYUNTAMIENTO DE ESTEPONA					
FUNDACIÓN FOMENTO DE LA ECONOMÍA DE ESTEPONA	AYUNTAMIENTO DE ESTEPONA	100,00	100,00	-	100,00
AYUNTAMIENTO DE IRÚN					
FUNDACIÓN FICOBA (7)	AYUNTAMIENTO DE SAN SEBASTIAN	19,25	19,25	-	19,25
	AYUNTAMIENTO DE IRÚN	19,25	19,25	-	19,25
	RECINTO FERIAL DEL BIDASOA	19,25	19,21	-	19,21
	CONSORCIO TRANSFRONTERIZO BIDASOA-TXINGUDI	19,25	14,44	-	14,44
	CÁMARA OFICIAL DE INDUSTRIA, COMERCIO Y NAVEGACIÓN DE GUIPUZCOA	19,25	-	-	-
	CHAMBRE DE COMMERCE ET D'INDUSTRIE DE BAYONNE	3,75	-	-	-
		-----	-----	-----	-----
		100,00	72,15	-	72,15
AYUNTAMIENTO DE JEREZ DE LA FRONTERA					
FUNDACIÓN UNIVERSITARIA DE JEREZ	AYUNTAMIENTO DE JEREZ DE LA FRONTERA	100,00	100,00	-	100,00
FUNDACIÓN BAHÍA DE CÁDIZ PARA EL DESARROLLO ECONÓMICO	AYUNTAMIENTO DE JEREZ DE LA FRONTERA	100,00	100,00	-	100,00
FUNDACIÓN ANDRÉS DE RIBERA	AYUNTAMIENTO DE JEREZ DE LA FRONTERA	100,00	100,00	-	100,00
TEATRO VILLAMARTA	AYUNTAMIENTO DE JEREZ DE LA FRONTERA	100,00	100,00	-	100,00
AYUNTAMIENTO DE LA CAROLINA					
FUNDACIÓN MARTIN HALAJA	AYUNTAMIENTO DE LA CAROLINA	100,00	100,00	-	100,00
AYUNTAMIENTO DE LA LINEA DE LA CONCEPCIÓN					
FUNDACIÓN UIMP/CAMPO DE GIBRALTAR	UNIVERSIDAD INTERNACIONAL MENÉNDEZ PELAYO	50,00	-	-	-
	AYUNTAMIENTO DE LA LINEA DE LA CONCEPCIÓN	50,00	50,00	-	50,00
		-----	-----	-----	-----
		100,00	50,00	-	50,00
AYUNTAMIENTO DE LA RINCONADA					
FUNDACIÓN TRAB. ASIS. Y SUPERACIÓN BARRERAS PARA PERSONAS DISCAPACITADAS (7)	VARIOS AYUNTAMIENTOS DE SEVILLA	66,66	66,66	-	66,66

Descripción	Denominacion Social Matriz	Porcentaje Nominal	Porcentaje Efectivo territorial	Porcentaje Efectivo estatal	Porcentaje Efectivo Total
	AYUNTAMIENTO DE LA RINCONADA	33,34	33,34	-	33,34
		-----	-----	-----	-----
		100,00	100,00	-	100,00
AYUNTAMIENTO DE LAGUNA DE DUERO					
FUNDACIÓN ISAIS GUTIERREZ MOLINA	AYUNTAMIENTO DE LAGUNA DE DUERO	100,00	100,00	-	100,00
AYUNTAMIENTO DE LAS PALMAS DE GRAN CANARIA					
FUNDACIÓN AUDITORIO DE LAS PALMAS DE GRAN CANARIAS	AYUNTAMIENTO DE LAS PALMAS DE GRAN CANARIA	100,00	100,00	-	100,00
FUNDACIÓN PATRONATO DE ENSEÑANZA SUPERIOR A DISTANCIA DE LAS PALMAS DE GRAN CANARIAS	AYUNTAMIENTO DE LAS PALMAS DE GRAN CANARIA	100,00	100,00	-	100,00
AYUNTAMIENTO DE LLUCMAJOR					
FUNDACIÓN REST. ANTIGUO CONVENTO DE LOS FRANCISCANOS	AYUNTAMIENTO DE LLUCMAJOR	100,00	100,00	-	100,00
AYUNTAMIENTO DE LOGROÑO					
FUNDACIÓN PARA LA PROMOCIÓN DE LA CIUDAD, LOGROÑO-TURISMO	AYUNTAMIENTO DE LOGROÑO	100,00	100,00	-	100,00
AYUNTAMIENTO DE MADRID					
FUNDACIÓN PARA LA MOVILIDAD Y SEGURIDAD VIAL FUNDACIÓN MOVILIDAD	AYUNTAMIENTO DE MADRID	100,00	100,00	-	100,00
FUNDACIÓN MADRID 16	AYUNTAMIENTO DE MADRID	100,00	100,00	-	100,00
FUNDACIÓN MERCAMADRID	MERCADOS CENTRALES DE ABASTECIMIENTO DE MADRID, S.A. (8) .	100,00	51,13	-	51,13
AYUNTAMIENTO DE MAIRENA DE ALJARAFA					
FUNDACIÓN PCA. COLEGIO MAYOR MAESE RODRIGO	AYUNTAMIENTO DE MAIRENA DE ALJARAFA	100,00	100,00	-	100,00
AYUNTAMIENTO DE MARBELLA					
FUNDACIÓN MARBELLA SOLIDARIA	AYUNTAMIENTO DE MARBELLA	100,00	100,00	-	100,00
AYUNTAMIENTO DE OLOT					
FUNDACIÓN PRIVADA MUSEU DELS SANTS	AYUNTAMIENTO DE OLOT	100,00	100,00	-	100,00
FUNDACIÓN PRIVADA HOSPITAL SANT JAUME D'OLOT	AYUNTAMIENTO DE OLOT	100,00	100,00	-	100,00
AYUNTAMIENTO DE PALMA DE MALLORCA					
FUNDACIÓN PÚBLICA LLEGAT WEYLER	AYUNTAMIENTO DE PALMA DE MALLORCA	100,00	100,00	-	100,00
FUNDACIÓN UNIVERSIADA	AYUNTAMIENTO DE PALMA DE MALLORCA	100,00	100,00	-	100,00
AYUNTAMIENTO DE PAMPLONA					
FUNDACIÓN GAYARRE	AYUNTAMIENTO DE PAMPLONA	100,00	100,00	-	100,00

Descripción	Denominacion Social Matriz	Porcentaje Nominal	Porcentaje Efectivo territorial	Porcentaje Efectivo estatal	Porcentaje Efectivo Total
AYUNTAMIENTO DE PUERTOLLANO					
FUNDACIÓN ATENCIÓN INTEGRAL PERSONAS CON DISCAPACIDAD PSÍQUICA FUENTE AGRIA	AYUNTAMIENTO DE PUERTOLLANO	100,00	100,00	-	100,00
FUNDACIÓN DESARROLLO COMARCAL DE PUERTOLLANO	AYUNTAMIENTO DE PUERTOLLANO	100,00	100,00	-	100,00
FUNDACIÓN VIRTUS	AYUNTAMIENTO DE PUERTOLLANO	100,00	100,00	-	100,00
AYUNTAMIENTO DE ROSES					
FUNDACIÓN ROSES HISTÒRIA I NATURA	AYUNTAMIENTO DE ROSES	100,00	100,00	-	100,00
AYUNTAMIENTO DE SALAMANCA					
FUNDACIÓN SALAMANCA CIUDAD DE CULTURA	AYUNTAMIENTO DE SALAMANCA	100,00	100,00	-	100,00
AYUNTAMIENTO DE SAN SEBASTIAN					
FUNDACIÓN ZORROAGA DE DONOSTIA-SAN SEBASTIÁN	AYUNTAMIENTO DE SAN SEBASTIAN	100,00	100,00	-	100,00
AYUNTAMIENTO DE SEVILLA					
FUNDACIÓN SOCIO-ASISTENCIAL MERCASEVILLA (11)	MERCADOS CENTRALES DE ABASTECIMIENTO DE SEVILLA, S.A. (8) .	100,00	51,25	-	51,25
AYUNTAMIENTO DE TARRAGONA					
FUNDACIÓN PRIVADA TÀRRACO ENERGÍA LOCAL	AYUNTAMIENTO DE TARRAGONA	100,00	100,00	-	100,00
AYUNTAMIENTO DE TERUEL					
FUNDACIÓN AMANTES DE TERUEL	AYUNTAMIENTO DE TERUEL	100,00	100,00	-	100,00
AYUNTAMIENTO DE TOLOSA					
FUNDACIÓN TOLOSA 750 ANIVERSARIO	AYUNTAMIENTO DE TOLOSA	100,00	100,00	-	100,00
AYUNTAMIENTO DE TORTOSA					
FUNDACIÓN PRIVADA MASSÍS DELS PORTS (7)	VARIOS AYUNTAMIENTOS DE TARRAGONA	83,33	83,33	-	83,33
	AYUNTAMIENTO DE TORTOSA	16,67	16,67	-	16,67
		-----	-----	-----	-----
		100,00	100,00	-	100,00
AYUNTAMIENTO DE ULLDECONA					
FUNDACIÓN PRIVADA ULLDECONA	AYUNTAMIENTO DE ULLDECONA	100,00	100,00	-	100,00
AYUNTAMIENTO DE VALENCIA					
FUNDACIÓN "VALENCIA ESCENA OBERTA" PARA EL TEATRO, LA MÚSICA Y LA DANZA DE LA COMUNIDAD VALENCIANA (7)	AYUNTAMIENTO DE VALENCIA	60,00	60,00	-	60,00
	GENERALITAT VALENCIANA	20,00	20,00	-	20,00
	DIPUTACIÓN PROVINCIAL DE VALENCIA	20,00	20,00	-	20,00
		-----	-----	-----	-----
		100,00	100,00	-	100,00

Descripción	Denominacion Social Matriz	Porcentaje Nominal	Porcentaje Efectivo territorial	Porcentaje Efectivo estatal	Porcentaje Efectivo Total
AYUNTAMIENTO DE VALLADOLID					
FUNDACIÓN TEATRO CALDERÓN	AYUNTAMIENTO DE VALLADOLID	100,00	100,00	-	100,00
FUNDACIÓN PATIO HERRERIANO DE ARTE CONTEMPORÁNEO ESPAÑOL DE VALLADOLID	AYUNTAMIENTO DE VALLADOLID	100,00	100,00	-	100,00
AYUNTAMIENTO DE VITORIA					
FUNDACIÓN KALEIDOS RED (7)	AYUNTAMIENTO DE VITORIA	5,65	5,65	-	5,65
	AYUNTAMIENTO DE SAN SEBASTIAN	5,55	5,55	-	5,55
	AYUNTAMIENTO DE BILBAO	5,55	5,55	-	5,55
	AYUNTAMIENTO DE CÓRDOBA	5,55	5,55	-	5,55
	AYUNTAMIENTO DE SEVILLA	5,55	5,55	-	5,55
	AYUNTAMIENTO DE ZARAGOZA	5,55	5,55	-	5,55
	AYUNTAMIENTO DE GIJÓN	5,55	5,55	-	5,55
	AYUNTAMIENTO DE LLANERA	5,55	5,55	-	5,55
	AYUNTAMIENTO DE SANTA CRUZ DE TENERIFE	5,55	5,55	-	5,55
	AYUNTAMIENTO DE SAN CRISTÓBAL DE LA LAGUNA	5,55	5,55	-	5,55
	AYUNTAMIENTO DE BURGOS	5,55	5,55	-	5,55
	AYUNTAMIENTO DE VILANOVA I LA GELTRÚ	5,55	5,55	-	5,55
	AYUNTAMIENTO DE GERONA	5,55	5,55	-	5,55
	AYUNTAMIENTO DE REUS	5,55	5,55	-	5,55
	AYUNTAMIENTO DE LA CORUÑA	5,55	5,55	-	5,55
	AYUNTAMIENTO DE GETAFE	5,55	5,55	-	5,55
	AYUNTAMIENTO DE ALCOBENDAS	5,55	5,55	-	5,55
	AYUNTAMIENTO DE LOGROÑO	5,55	5,55	-	5,55
		-----	-----	-----	-----
		100,00	100,00	-	100,00
AYUNTAMIENTO DE ZARAGOZA					
FUNDACIÓN LA CARIDAD	AYUNTAMIENTO DE ZARAGOZA	100,00	100,00	-	100,00
FUNDACIÓN ZARAGOZA CIUDAD DEL CONOCIMIENTO	AYUNTAMIENTO DE ZARAGOZA	100,00	100,00	-	100,00
AYUNTAMIENTO DEL PUERTO DE SANTA MARÍA					
FUNDACIÓN RAFAEL ALBERTI	AYUNTAMIENTO DEL PUERTO DE SANTA MARÍA	100,00	100,00	-	100,00

Descripción	Denominacion Social Matriz	Porcentaje Nominal	Porcentaje Efectivo territorial	Porcentaje Efectivo estatal	Porcentaje Efectivo Total
FUNDACIÓN JOSÉ LUIS TEJADA	AYUNTAMIENTO DEL PUERTO DE SANTA MARÍA	100,00	100,00	-	100,00
FUNDACIÓN LUÍS GOYTISOLO	AYUNTAMIENTO DEL PUERTO DE SANTA MARÍA	100,00	100,00	-	100,00
FUNDACIÓN PEDRO MUÑOZ SECA	AYUNTAMIENTO DEL PUERTO DE SANTA MARÍA	100,00	100,00	-	100,00
FUNDACIÓN MANOLO PRIETO	AYUNTAMIENTO DEL PUERTO DE SANTA MARÍA	100,00	100,00	-	100,00
VARIOS AYUNTAMIENTOS DE TERUEL					
FUNDACIÓN DE DESARROLLO DE LA COMUNIDAD DE ALBARRACÍN (7)	VARIOS AYUNTAMIENTOS DE TERUEL	96,00	96,00	-	96,00
	INSTITUTO ARAGONES DE FOMENTO	4,00	4,00	-	4,00
		100,00	100,00	-	100,00

(7) Entidad participada por el Sector Público Municipal y el Sector Público Autonómico y/o Provincial

(8) Entidad participada por el Sector Público Municipal y el Sector Público Estatal

(9) Entidad participada por el Sector Público Municipal, el Sector Público Autonómico y/o Provincial y el Sector Público Estatal

(11) Entidad participada por el Sector Público Municipal e indirectamente por otro ámbito del Sector Público



**3.4. ESTRUCTURAS DEL SECTOR
PÚBLICO FUNDACIONAL
AUTONÓMICO**

JUNTA DE ANDALUCÍA

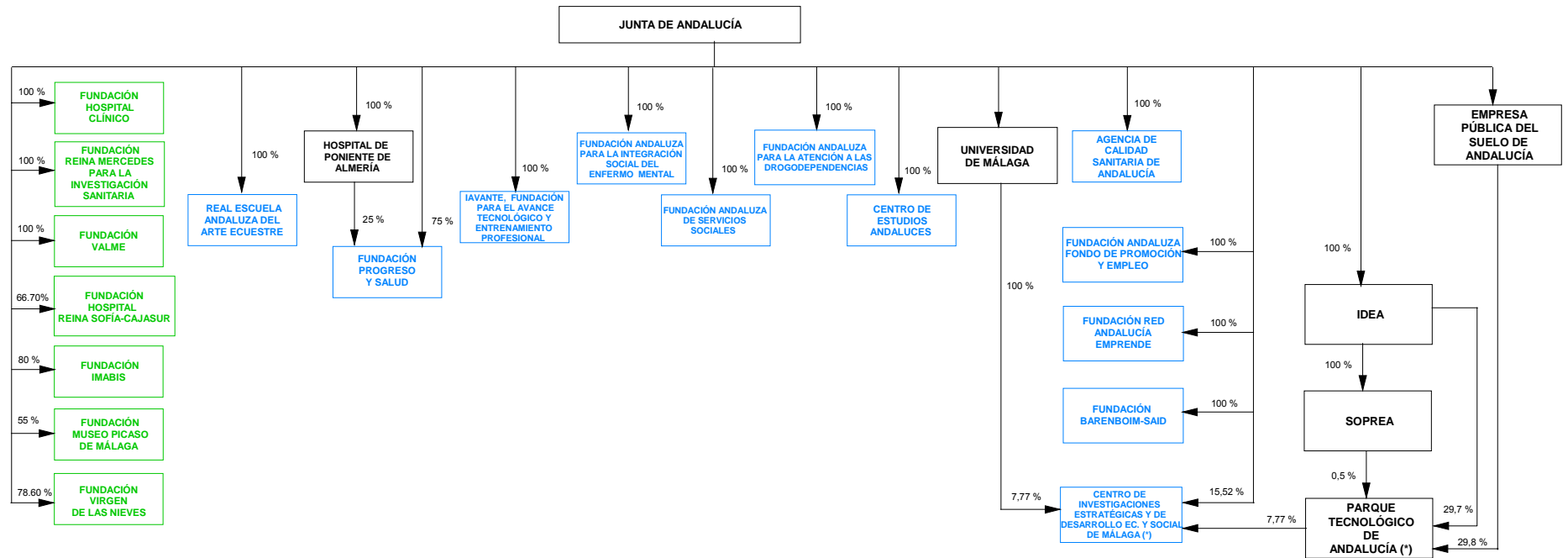

- BAJAS COMO FUNDACIONES PÚBLICAS TERRITORIALES EN EL EJERCICIO 2006
- ALTAS COMO FUNDACIONES PÚBLICAS TERRITORIALES EN EL EJERCICIO 2006
- FUNDACIONES PÚBLICAS TERRITORIALES QUE PERMANECEN EN LA CC.AA.

(*) FUNDACIÓN PÚBLICA CON OTRAS VÍAS DE PARTICIPACIÓN TERRITORIAL Y/O ESTATAL

DIPUTACION GENERAL DE ARAGON

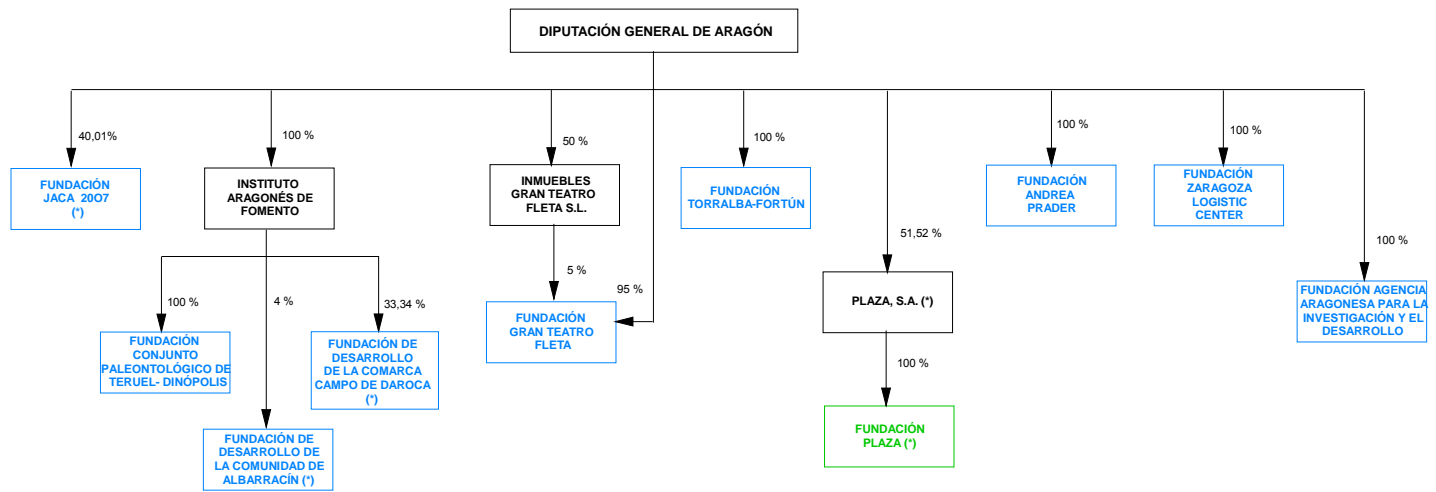

BAJAS COMO FUNDACIONES PÚBLICAS TERRITORIALES EN EL EJERCICIO 2006

ALTAS COMO FUNDACIONES PÚBLICAS TERRITORIALES EN EL EJERCICIO 2006

FUNDACIONES PÚBLICAS TERRITORIALES QUE PERMANECEN EN LA CC.AA.

(*) FUNDACIÓN PÚBLICA CON OTRAS VÍAS DE PARTICIPACIÓN TERRITORIAL Y/O ESTATAL

PRINCIPADO DE ASTURIAS

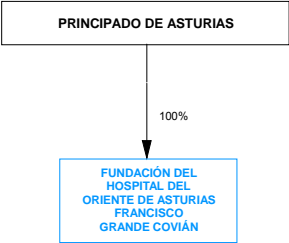

- BAJAS COMO FUNDACIONES PÚBLICAS TERRITORIALES EN EL EJERCICIO 2006
- ALTAS COMO FUNDACIONES PÚBLICAS TERRITORIALES EN EL EJERCICIO 2006
- FUNDACIONES PÚBLICAS TERRITORIALES QUE PERMANECEN EN LA CC.AA.

(*) FUNDACIÓN PÚBLICA CON OTRAS VÍAS DE PARTICIPACIÓN TERRITORIAL Y/O ESTATAL

COMUNIDAD AUTÓNOMA DE BALEARES

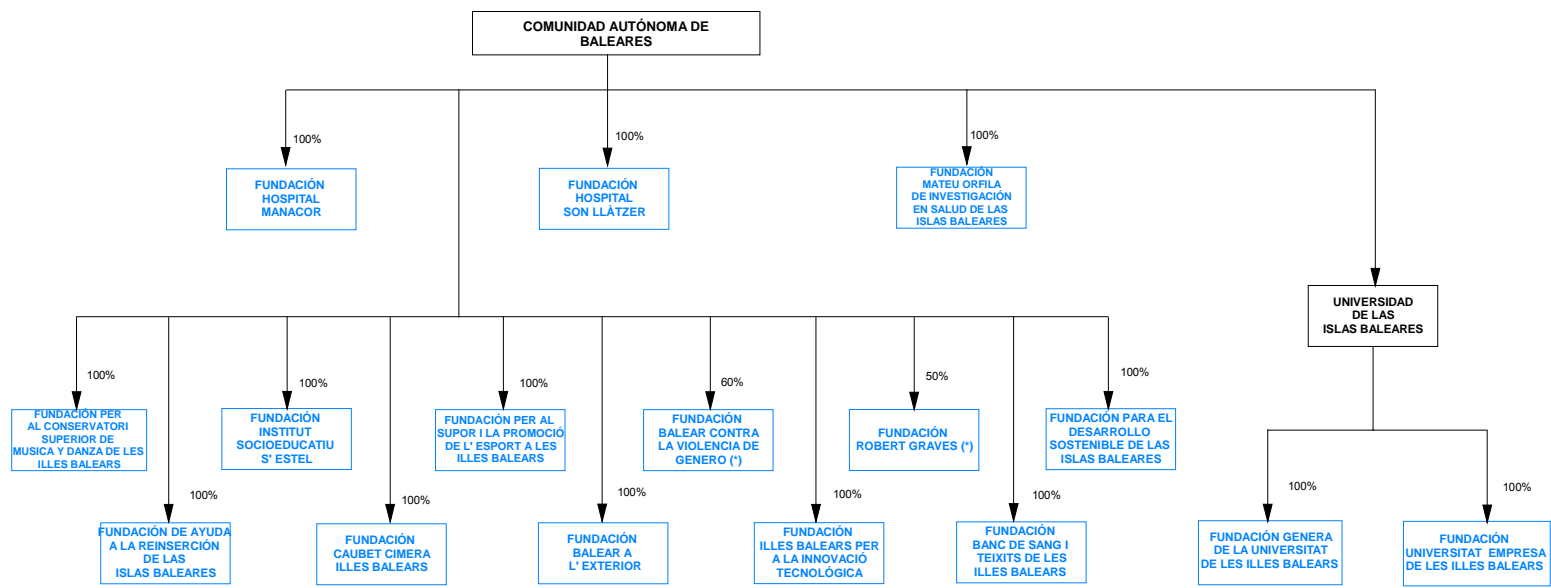

BAJAS COMO FUNDACIONES PÚBLICAS TERRITORIALES EN EL EJERCICIO 2006
 ALTAS COMO FUNDACIONES PÚBLICAS TERRITORIALES EN EL EJERCICIO 2006
 FUNDACIONES PÚBLICAS TERRITORIALES QUE PERMANECEN EN LA CC.AA.
 (*) FUNDACIÓN PÚBLICA CON OTRAS VÍAS DE PARTICIPACIÓN TERRITORIAL Y/O ESTATAL

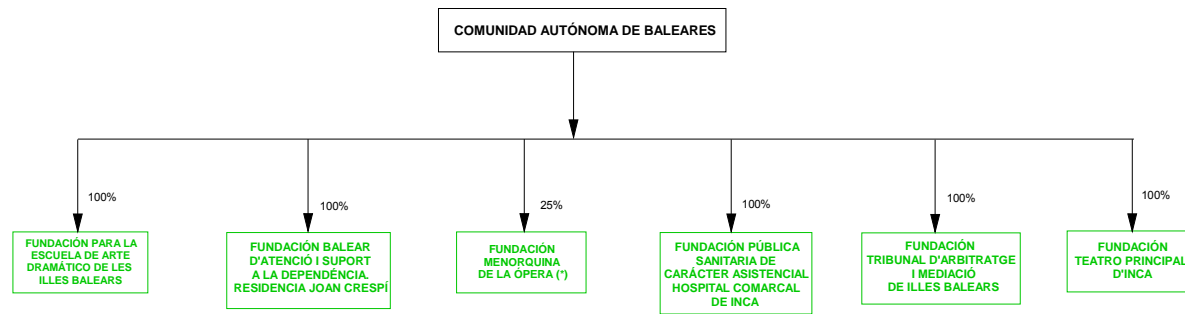

COMUNIDAD DE CANARIAS

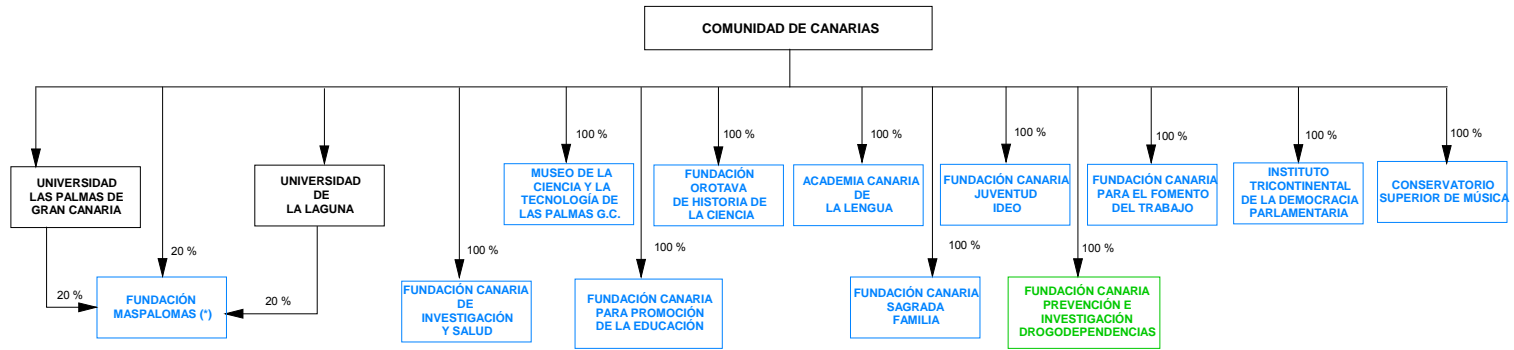

- BAJAS COMO FUNDACIONES PÚBLICAS TERRITORIALES EN EL EJERCICIO 2006
- ALTAS COMO FUNDACIONES PÚBLICAS TERRITORIALES EN EL EJERCICIO 2006
- FUNDACIONES PÚBLICAS TERRITORIALES QUE PERMANECEN EN LA CC.AA.

(*) FUNDACIÓN PÚBLICA CON OTRAS VÍAS DE PARTICIPACIÓN TERRITORIAL Y/O ESTATAL

DIPUTACIÓN REGIONAL DE CANTABRIA

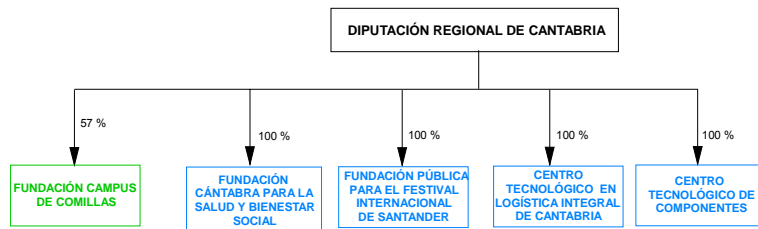

BAJAS COMO FUNDACIONES PÚBLICAS TERRITORIALES EN EL EJERCICIO 2006

ALTAS COMO FUNDACIONES PÚBLICAS TERRITORIALES EN EL EJERCICIO 2006

FUNDACIONES PÚBLICAS TERRITORIALES QUE PERMANECEN EN LA CC.AA.

(*) FUNDACIÓN PÚBLICA CON OTRAS VÍAS DE PARTICIPACIÓN TERRITORIAL Y/O ESTATAL

JUNTA DE COMUNIDAD DE CASTILLA-LA MANCHA

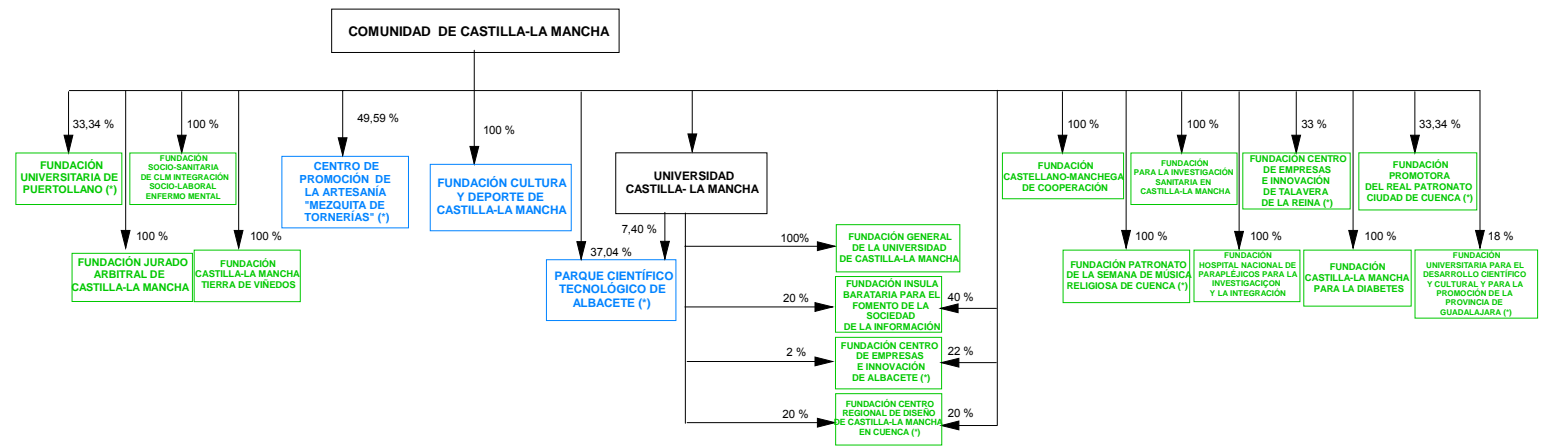

BAJAS COMO FUNDACIONES PÚBLICAS TERRITORIALES EN EL EJERCICIO 2006
 ALTAS COMO FUNDACIONES PÚBLICAS TERRITORIALES EN EL EJERCICIO 2006
 FUNDACIONES PÚBLICAS TERRITORIALES QUE PERMANECEN EN LA CC.AA.
 (*) FUNDACIÓN PÚBLICA CON OTRAS VÍAS DE PARTICIPACIÓN TERRITORIAL Y/O ESTATAL

JUNTA DE CASTILLA Y LEÓN

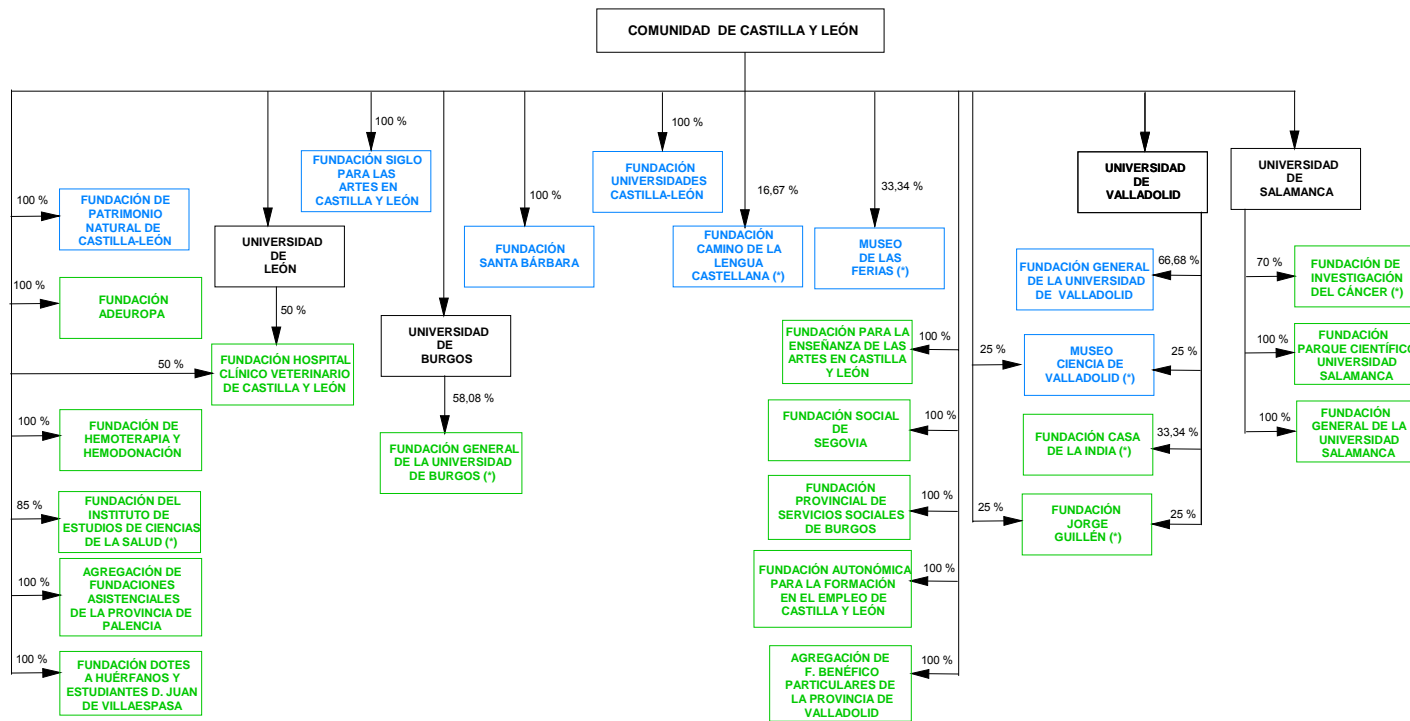

BAJAS COMO FUNDACIONES PÚBLICAS TERRITORIALES EN EL EJERCICIO 2006

ALTAS COMO FUNDACIONES PÚBLICAS TERRITORIALES EN EL EJERCICIO 2006

FUNDACIONES PÚBLICAS TERRITORIALES QUE PERMANECEN EN LA CC.AA.

(*) FUNDACIÓN PÚBLICA CON OTRAS VÍAS DE PARTICIPACIÓN TERRITORIAL Y ESTATAL

GENERALITAT DE CATALUÑA

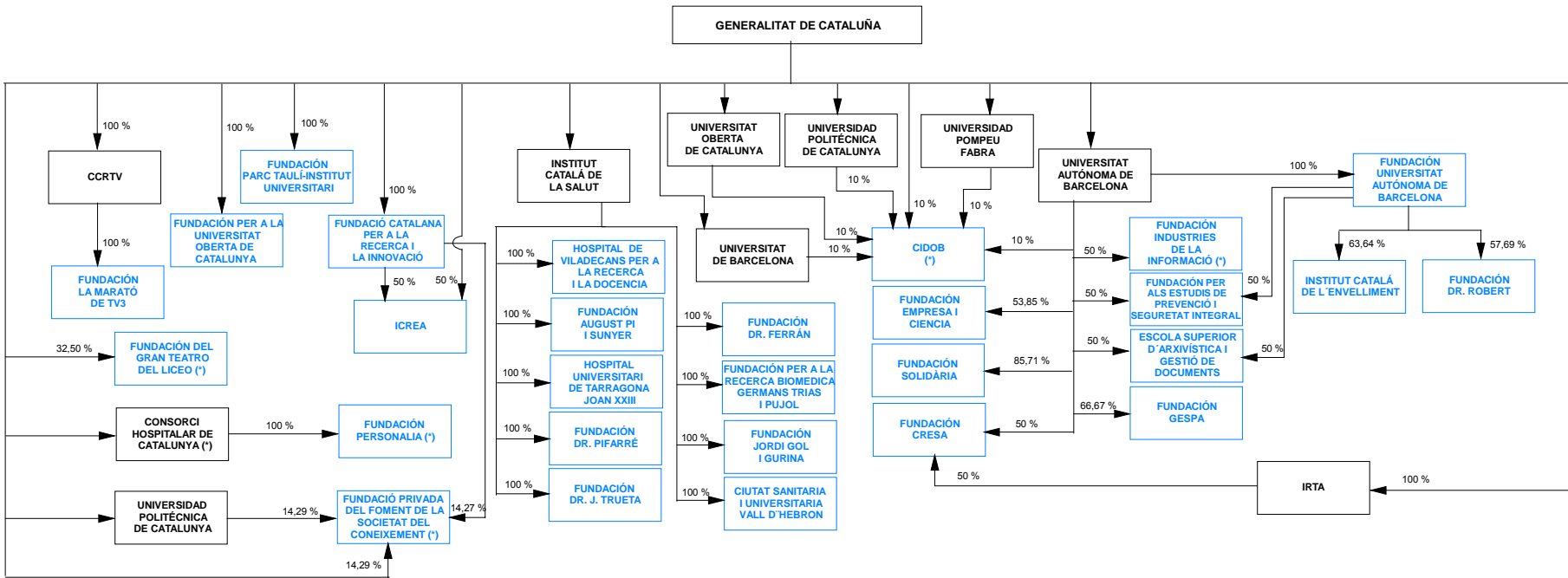

- BAJAS COMO FUNDACIONES PÚBLICAS TERRITORIALES EN EL EJERCICIO 2006
- ALTAS COMO FUNDACIONES PÚBLICAS TERRITORIALES EN EL EJERCICIO 2006
- FUNDACIONES PÚBLICAS TERRITORIALES QUE PERMANECEN EN LA CC.AA.

(*) FUNDACIÓN PÚBLICA CON OTRAS VÍAS DE PARTICIPACIÓN TERRITORIAL Y/O ESTATAL

JUNTA DE EXTREMADURA

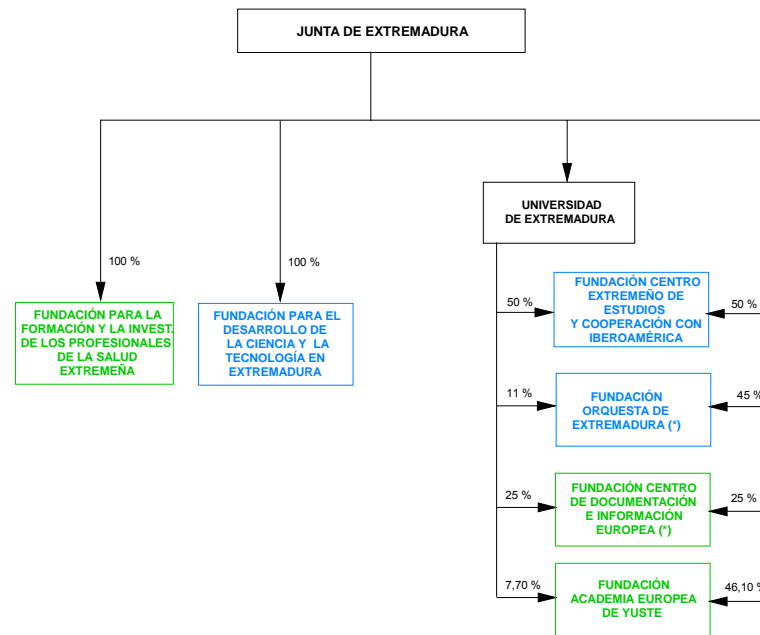

BAJAS COMO FUNDACIONES PÚBLICAS TERRITORIALES EN EL EJERCICIO 2006

ALTAS COMO FUNDACIONES PÚBLICAS TERRITORIALES EN EL EJERCICIO 2006

FUNDACIONES PÚBLICAS TERRITORIALES QUE PERMANECEN EN LA CC.AA.

(*) FUNDACIÓN PÚBLICA CON OTRAS VÍAS DE PARTICIPACIÓN TERRITORIAL Y/O ESTATAL

XUNTA DE GALICIA

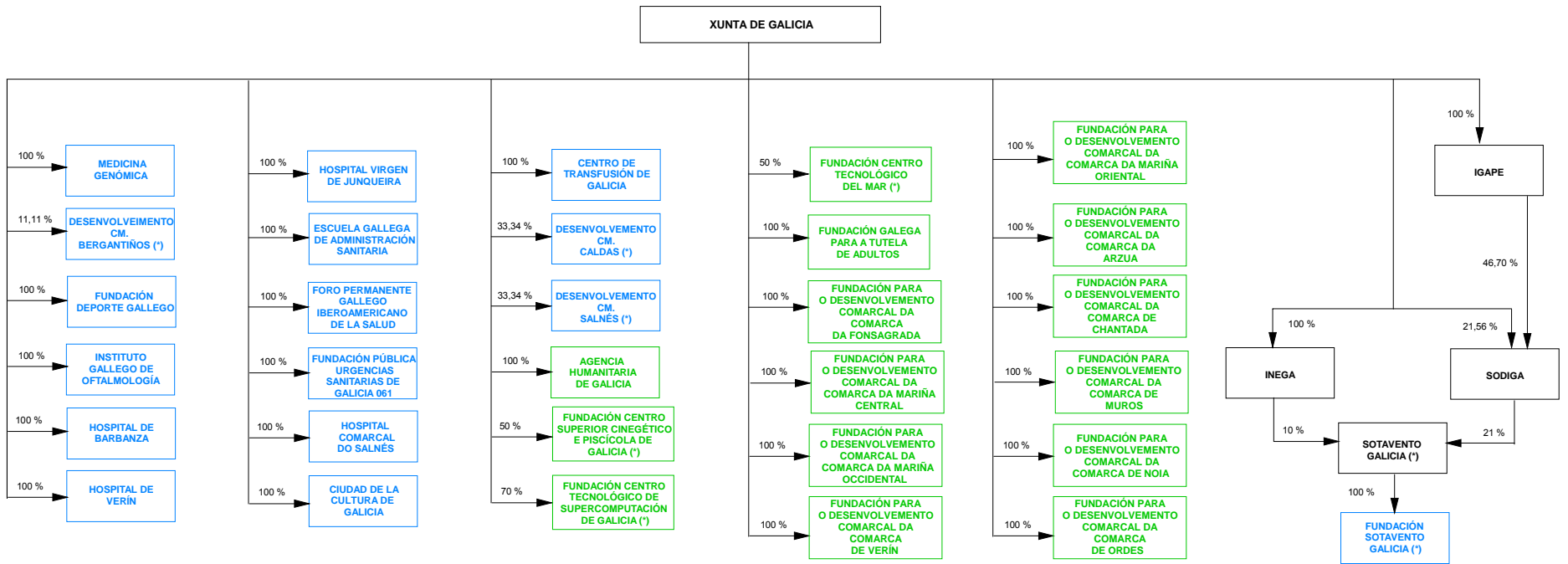

BAJAS COMO FUNDACIONES PÚBLICAS TERRITORIALES EN EL EJERCICIO 2006
 ALTAS COMO FUNDACIONES PÚBLICAS TERRITORIALES EN EL EJERCICIO 2006
 FUNDACIONES PÚBLICAS TERRITORIALES QUE PERMANECEN EN LA CC.AA.
 (*) FUNDACIÓN PÚBLICA CON OTRAS VÍAS DE PARTICIPACIÓN TERRITORIAL Y/O ESTATAL

XUNTA DE GALICIA

XUNTA DE GALICIA

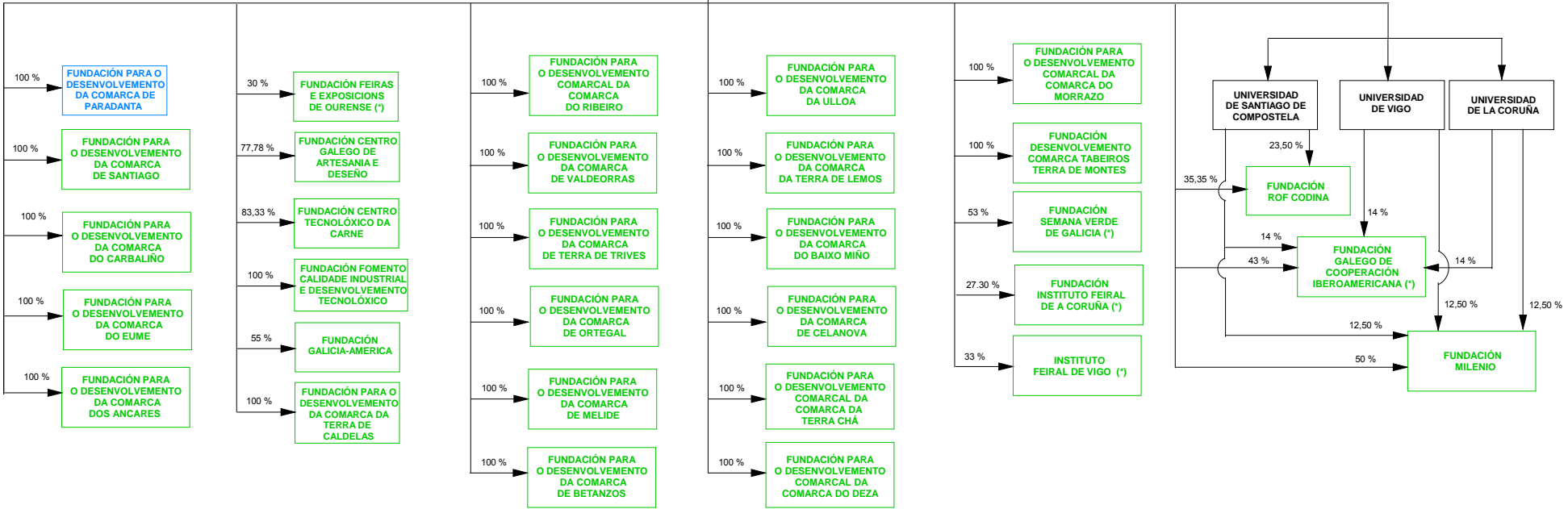

BAJAS COMO FUNDACIONES PÚBLICAS TERRITORIALES EN EL EJERCICIO 2006

ALTAS COMO FUNDACIONES PÚBLICAS TERRITORIALES EN EL EJERCICIO 2006

FUNDACIONES PÚBLICAS TERRITORIALES QUE PERMANECEN EN LA CC.AA.

(*) FUNDACIÓN PÚBLICA CON OTRAS VÍAS DE PARTICIPACIÓN TERRITORIAL Y/O ESTATAL

COMUNIDAD DE MADRID

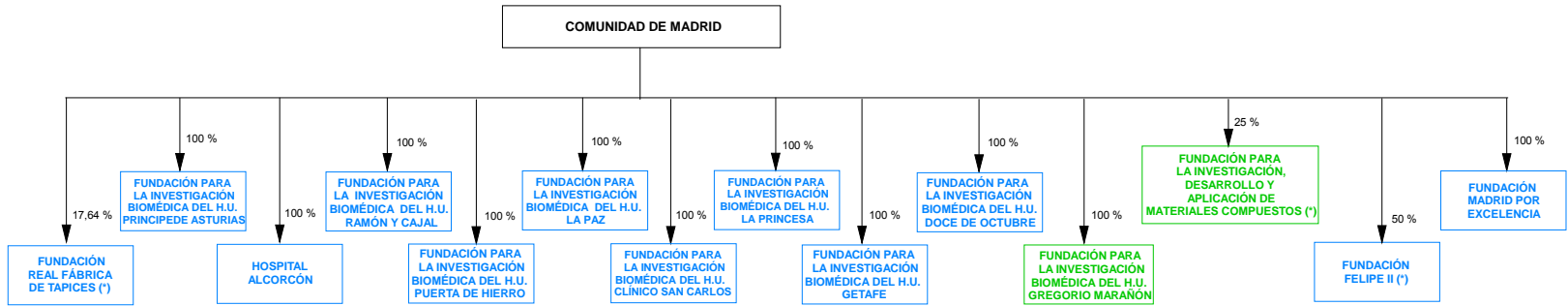

BAJAS COMO FUNDACIONES PÚBLICAS TERRITORIALES EN EL EJERCICIO 2006

ALTAS COMO FUNDACIONES PÚBLICAS TERRITORIALES EN EL EJERCICIO 2006

FUNDACIONES PÚBLICAS TERRITORIALES QUE PERMANECEN EN LA CC.AA.

(*) FUNDACIÓN PÚBLICA CON OTRAS VÍAS DE PARTICIPACIÓN TERRITORIAL Y/O ESTATAL

COMUNIDAD DE MADRID

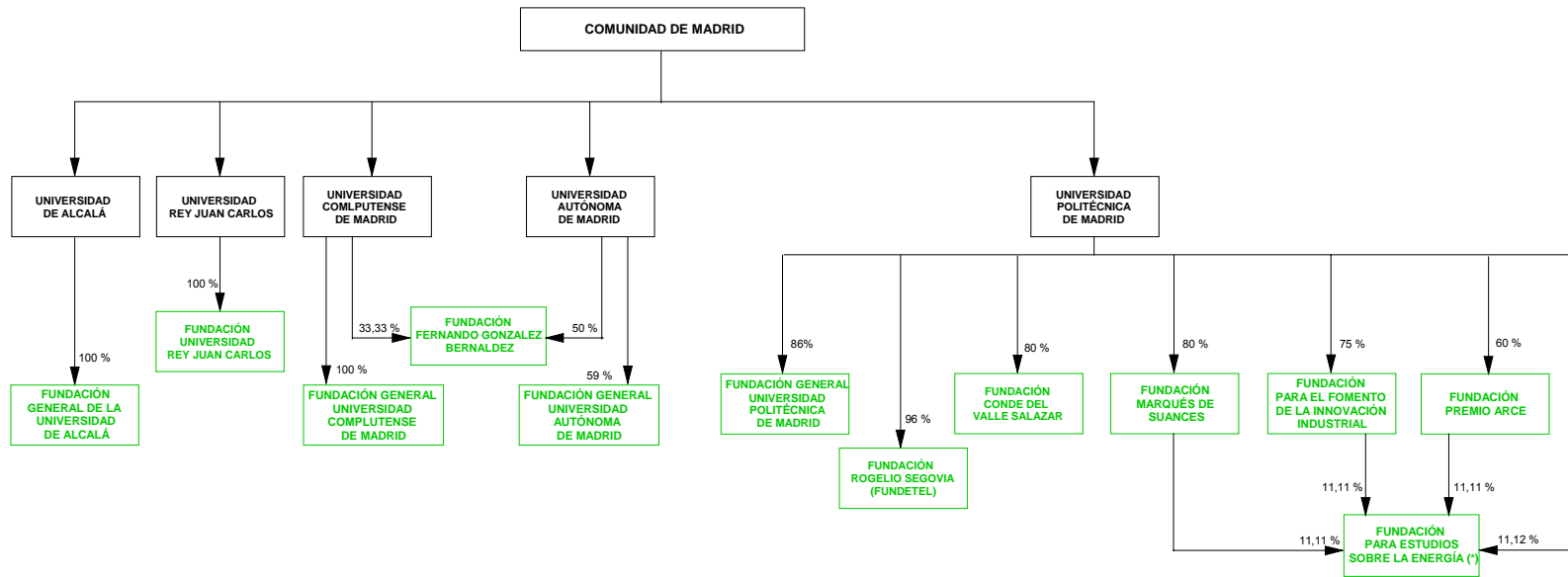

BAJAS COMO FUNDACIONES PÚBLICAS TERRITORIALES EN EL EJERCICIO 2006

ALTAS COMO FUNDACIONES PÚBLICAS TERRITORIALES EN EL EJERCICIO 2006

FUNDACIONES PÚBLICAS TERRITORIALES QUE PERMANECEN EN LA CC.AA.

(*) FUNDACIÓN PÚBLICA CON OTRAS VÍAS DE PARTICIPACIÓN TERRITORIAL Y/O ESTATAL

REGIÓN DE MURCIA

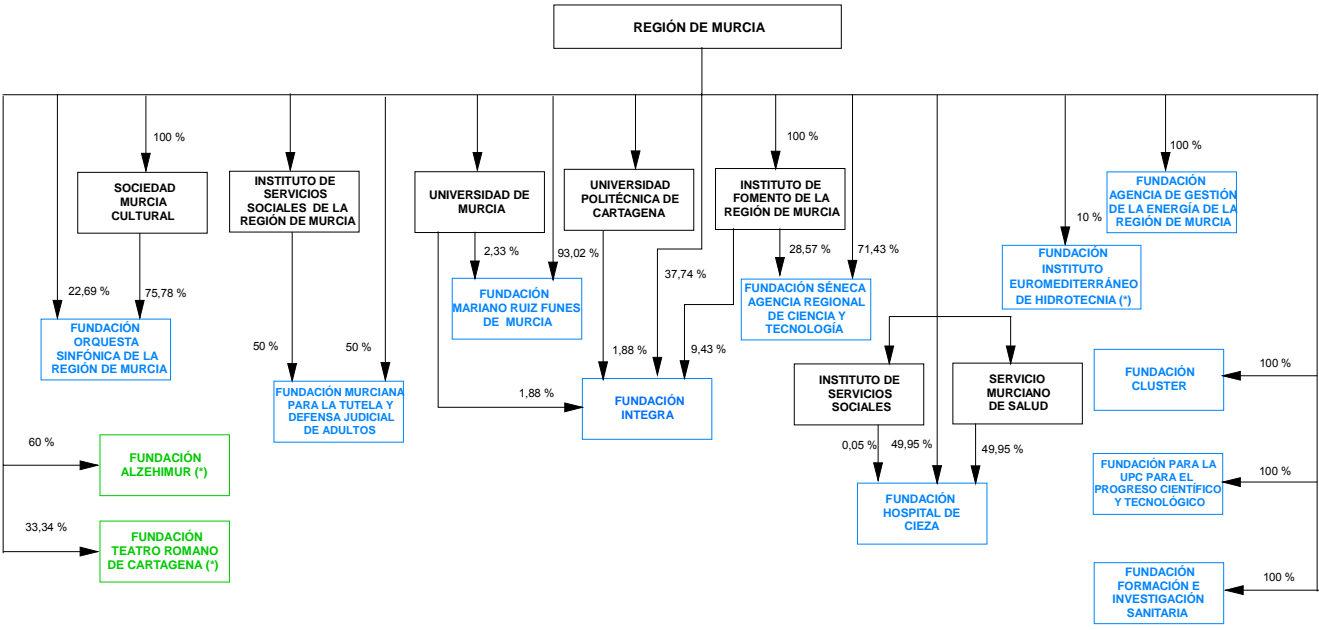

- BAJAS COMO FUNDACIONES PÚBLICAS TERRITORIALES EN EL EJERCICIO 2006
- ALTAS COMO FUNDACIONES PÚBLICAS TERRITORIALES EN EL EJERCICIO 2006
- FUNDACIONES PÚBLICAS TERRITORIALES QUE PERMANECEN EN LA CC.AA.

(*) FUNDACIÓN PÚBLICA CON OTRAS VÍAS DE PARTICIPACIÓN TERRITORIAL Y/O ESTATAL

COMUNIDAD FORAL DE NAVARRA

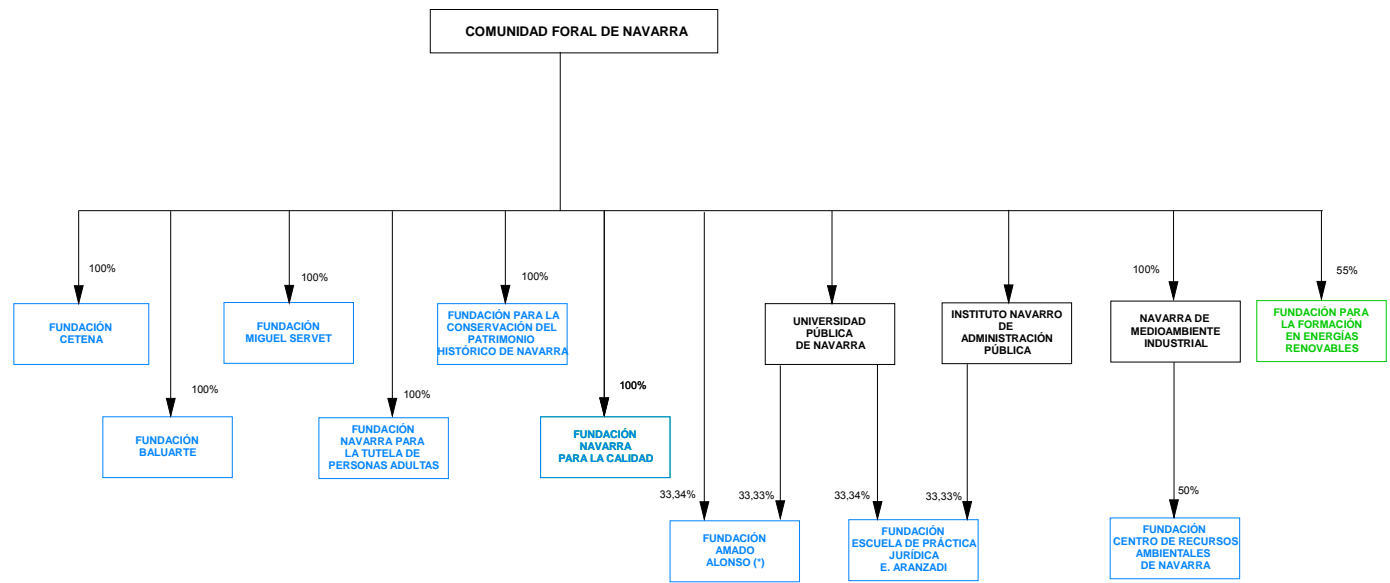

- BAJAS COMO FUNDACIONES PÚBLICAS TERRITORIALES EN EL EJERCICIO 2006
- ALTAS COMO FUNDACIONES PÚBLICAS TERRITORIALES EN EL EJERCICIO 2006
- FUNDACIONES PÚBLICAS TERRITORIALES QUE PERMANECEN EN LA CC.AA.

(*) FUNDACIÓN PÚBLICA CON OTRAS VÍAS DE PARTICIPACIÓN TERRITORIAL Y/O ESTATAL

COMUNIDAD DE LA RIOJA

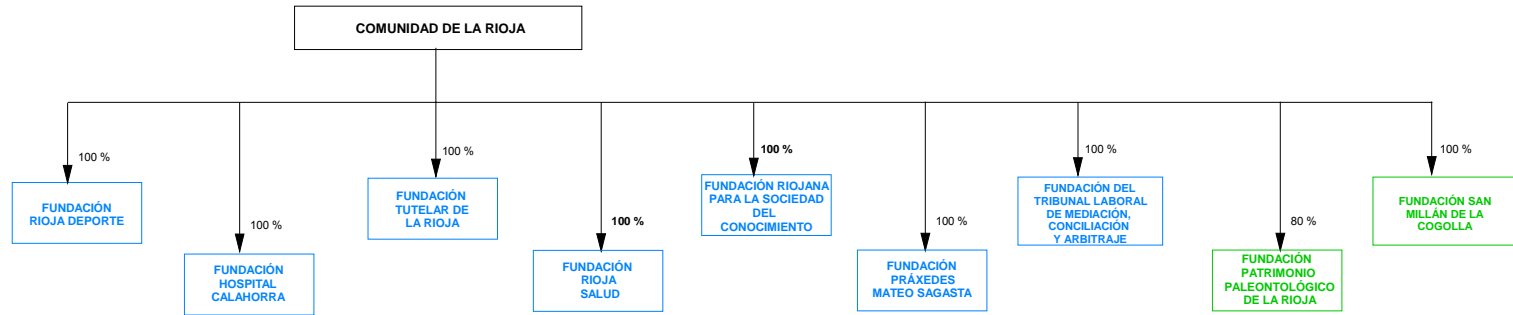

BAJAS COMO FUNDACIONES PÚBLICAS TERRITORIALES EN EL EJERCICIO 2006

ALTAS COMO FUNDACIONES PÚBLICAS TERRITORIALES EN EL EJERCICIO 2006

FUNDACIONES PÚBLICAS TERRITORIALES QUE PERMANECEN EN LA CC.AA.

(*) FUNDACIÓN PÚBLICA CON OTRAS VÍAS DE PARTICIPACIÓN TERRITORIAL Y/O ESTATAL

GENERALITAT VALENCIANA

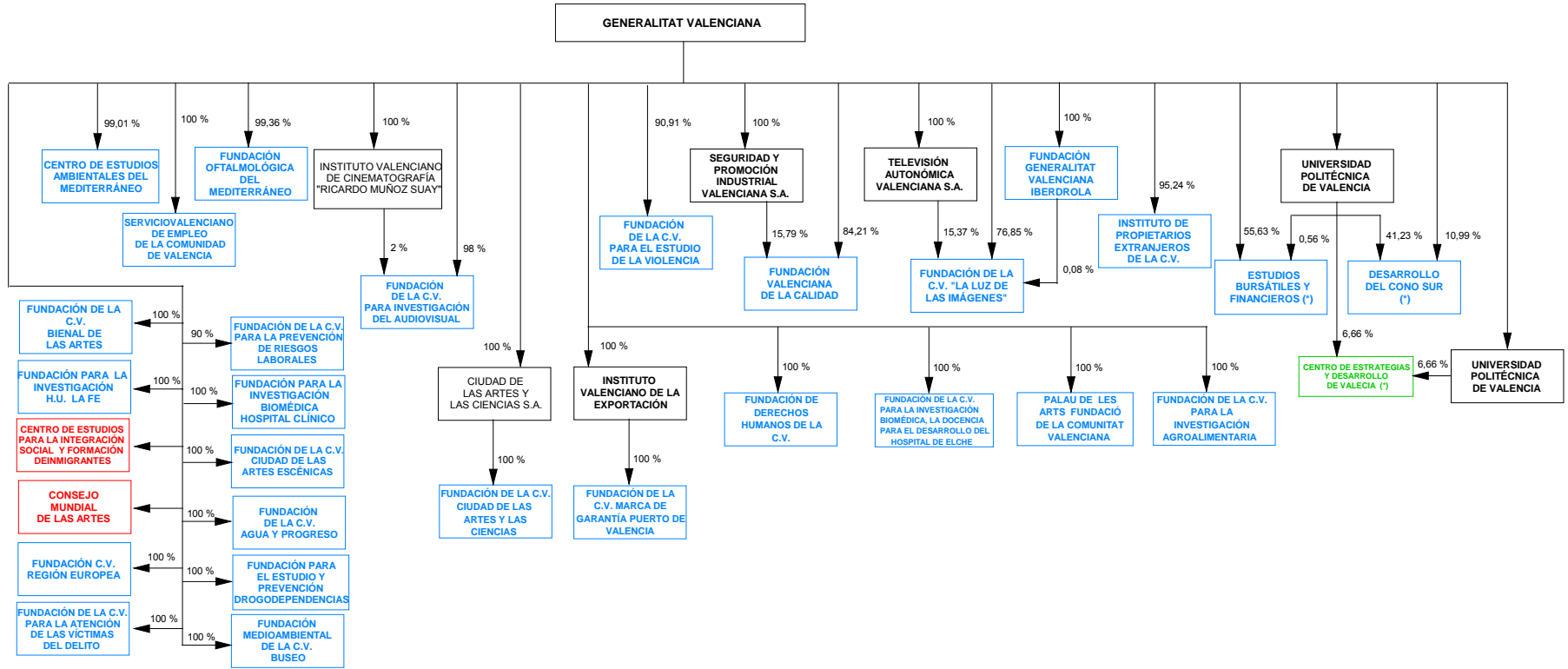

BAJAS COMO FUNDACIONES PÚBLICAS TERRITORIALES EN EL EJERCICIO 2006

ALTAS COMO FUNDACIONES PÚBLICAS TERRITORIALES EN EL EJERCICIO 2006

FUNDACIONES PÚBLICAS TERRITORIALES QUE PERMANECEN EN LA CC.AA.

(*) FUNDACIÓN PÚBLICA CON OTRAS VÍAS DE PARTICIPACIÓN TERRITORIAL Y/O ESTATAL

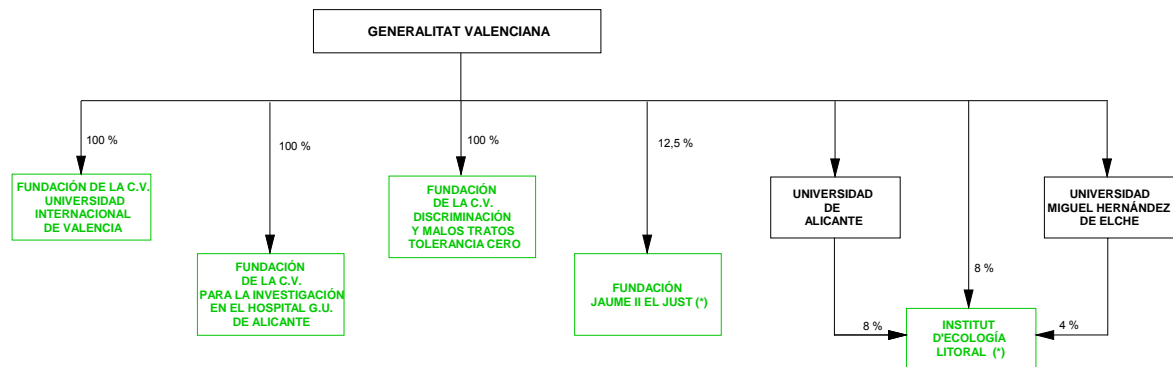

BAJAS COMO FUNDACIONES PÚBLICAS TERRITORIALES EN EL EJERCICIO 2006

ALTAS COMO FUNDACIONES PÚBLICAS TERRITORIALES EN EL EJERCICIO 2006

FUNDACIONES PÚBLICAS TERRITORIALES QUE PERMANECEN EN LA CC.AA.

(*) FUNDACIÓN PÚBLICA CON OTRAS VÍAS DE PARTICIPACIÓN TERRITORIAL Y/O ESTATAL

COMUNIDAD AUTÓNOMA DE EUSKADI

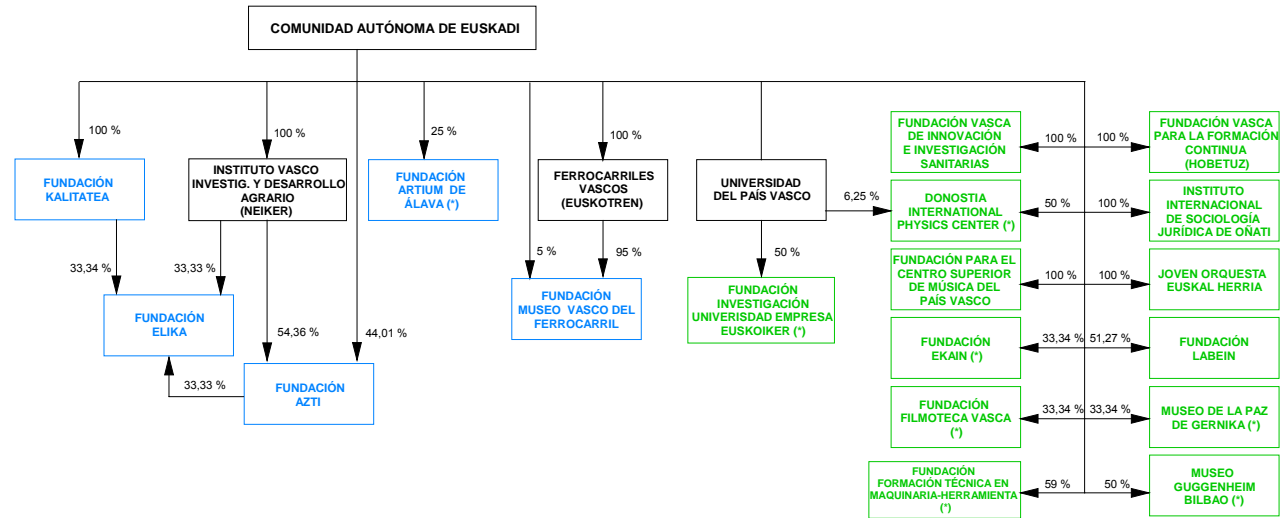

BAJAS COMO FUNDACIONES PÚBLICAS TERRITORIALES EN EL EJERCICIO 2006

ALTAS COMO FUNDACIONES PÚBLICAS TERRITORIALES EN EL EJERCICIO 2006

FUNDACIONES PÚBLICAS TERRITORIALES QUE PERMANECEN EN LA CC.AA.

(*) FUNDACIÓN PÚBLICA CON OTRAS VÍAS DE PARTICIPACIÓN TERRITORIAL Y/O ESTATAL



4. CONSORCIOS PÚBLICOS



4.1. INVENTARIO

4.1.1. Evolución del inventario de Consorcios

Entidad	Inventario 31-12-2005	Altas 2006	Bajas 2006	Inventario 31-12-2006
Consorcios pertenecientes al Sector Público Estatal.....	8	2	-	10
Consorcios de ámbito territorial.....	743	171	5	909
Autonómico.....	499	91	4	586
Provincial	175	71	1	245
Municipal.....	69	9	-	78
Total.....	751	173	5	919

4.1.1. Evolución del inventario de Consorcios

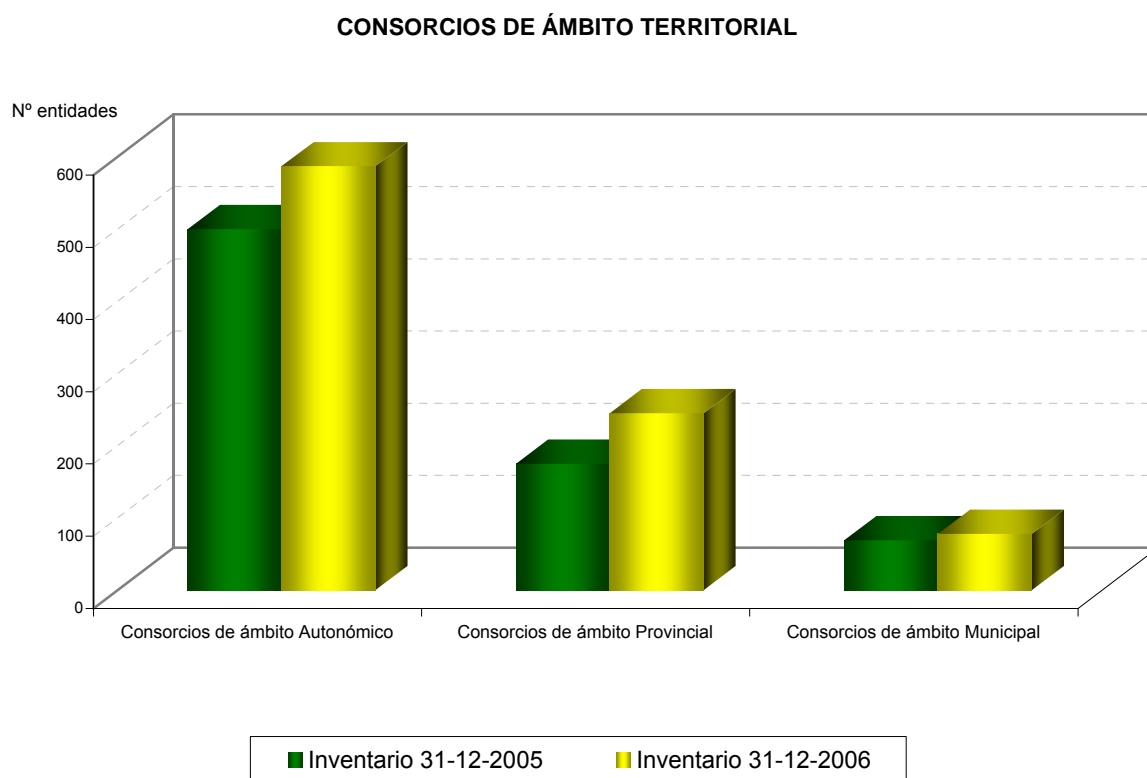
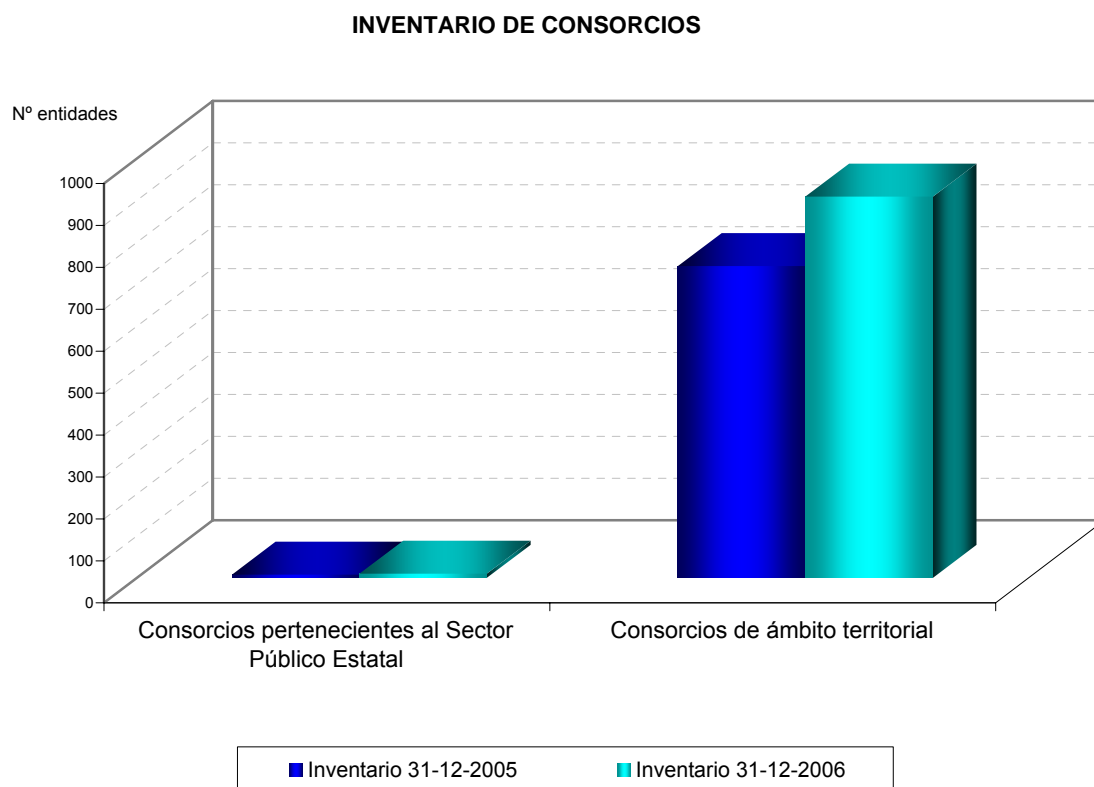

4.1.1. Consorcios pertenecientes al Sector Público Estatal

CONSORCIO CASA ÁRABE Y SU INSTITUTO INTERNACIONAL DE ESTUDIOS ÁRABES Y DEL MUNDO MUSULMÁN

CONSORCIO CASA SEFARAD-ISRAEL

CONSORCIO CIUDAD DE CUENCA

CONSORCIO CIUDAD DE TOLEDO

CONSORCIO DE LA CIUDAD DE SANTIAGO DE COMPOSTELA

CONSORCIO PARA EL EQUIPAMIENTO Y LA EXPLOTACIÓN DEL LABORATORIO SUBTERRÁNEO DE CANFRANC

CONSORCIO PARA LA CREACIÓN, CONSTRUCCIÓN, EQUIPAMIENTO Y EXPLOTACIÓN DEL BARCELONA
SUPERCOMPUTING CENTER-CENTRO NACIONAL DE SUPERCOMPUTACIÓN

CONSORCIO PROGRAMA DE PREPARACIÓN DE LOS DEPORTISTAS ESPAÑOLES DE LOS JUEGOS DE PEKÍN 2008

CONSORCIO URBANÍSTICO DE LA ZONA FERROVIARIA DE JEREZ DE LA FRONTERA

CONSORCIO VALENCIA 2007

4.1.2. Consorcios de ámbito autonómico

JUNTA DE ANDALUCÍA

CONSORCIO ADMINISTRATIVO F. VAZQUEZ DIAZ (1)

CONSORCIO AGUAS DE LA ZONA GADITANA (1)

CONSORCIO ALMERÍA 2005 (3)

CONSORCIO APOYO SOCIO-LABORAL (1)

CONSORCIO CENTRO ANDALUZ DE FORMACIÓN INTEGRAL INDUSTRIAS DEL OCIO DE MIJAS (1)

CONSORCIO CENTRO ANDALUZ DE FORMACIÓN MEDIOAMBIENTAL DEL DESARROLLO SOSTENIBLE (1)

CONSORCIO CENTRO DE FORMACIÓN EN COMUNICACIONES Y TECNOLOGÍAS DE LA INFORMACIÓN DE MÁLAGA (1)

CONSORCIO CENTRO DE FORMACIÓN EN TÉCNICAS DE SOLDADURA SAN FERNANDO (1)

CONSORCIO CENTRO DE TRANSPORTES DE MERCANCÍAS DE MÁLAGA (1)

CONSORCIO CENTRO FORMACIÓN ARTESANÍA RESTAURACIÓN Y REHABILITACIÓN DEL PATRIMONIO HISTÓRICO ARTÍSTICO Y CULTURAL DE ALBAYZIN (1)

CONSORCIO CENTRO TRANSPORTES DE MERCANCIAS DE GUADIX (1)

CONSORCIO DE BIBLIOTECAS UNIVERSITARIAS DE ANDALUCÍA

CONSORCIO DE TRANSPORTE DEL AREA DE SEVILLA (1)

CONSORCIO DE TRANSPORTES DEL AREA DE MÁLAGA (1)

CONSORCIO DE TRANSPORTES DEL CAMPO DE GIBRALTAR (1)

CONSORCIO DE TRANSPORTES. AREA DE GRANADA.(1)

CONSORCIO DESARROLLO RURAL DE LA LOMA (1)

CONSORCIO ENSEÑANZA ABIERTA Y A DISTANCIA DE ANDALUCÍA "FERNANDO DE LOS RÍOS"

CONSORCIO ESCUELA DE HOSTELERÍA DE BENALMÁDENA (1)

CONSORCIO ESCUELA DE HOSTELERÍA DE CÁDIZ (1)

CONSORCIO ESCUELA DE HOSTELERÍA DE ISLANTILLA (1)

CONSORCIO ESCUELA DE HOSTELERÍA DE MÁLAGA (1)

CONSORCIO ESCUELA FORMACIÓN DE ARTESANOS DE GELVES (1)

CONSORCIO ESCUELA JOYERÍA DE CÓRDOBA (1)

CONSORCIO ESCUELA MADERA DE ENCINAS REALES (1)

CONSORCIO ESCUELA MÁRMOL DE FINES (1)

CONSORCIO FESTIVAL INTERNACIONAL DE MÚSICA Y DANZA DE GRANADA (3)

CONSORCIO GRANADA CULTURAL (1)

CONSORCIO HACIENDA LA LAGUNA DE BAEZA (1)

CONSORCIO METROPOLITANO TRANSPORTES LA BAHÍA DE CÁDIZ (1)

CONSORCIO MUNDO-VELA (1)

CONSORCIO ORQUESTA CIUDAD DE MÁLAGA (1)

CONSORCIO ORQUESTA DE CÓRDOBA (1)

CONSORCIO PACTO TERRITORIAL EMPLEO EN LA BAHIA DE CÁDIZ (1)

CONSORCIO PALACIO DE EXPOSICIONES Y CONGRESOS GRANADA (1)

CONSORCIO PARA LA MEJORA DE LA HACIENDA LOCAL (1)

CONSORCIO PARA LA UNIDAD TERRITORIAL DE EMPLEO Y DESARROLLO LOCAL Y TECNOLÓGICO DE AZNALCOLLAR Y OTROS (1)

CONSORCIO PARQUE DE LAS CIENCIAS (3)

CONSORCIO PROMOCIÓN EMPLEO PROVINCIA DE CÁDIZ (1)

CONSORCIO SANEAMIENTO FINANCIERO MUNICIPAL (1)

CONSORCIO TEATRO REAL MAESTRANZA Y SALAS DEL ARENAL DE SEVILLA (3)

CONSORCIO TECNOLÓGICO DE CÁDIZ (1)

CONSORCIO TURISMO DE SEVILLA (1)

CONSORCIO UNIDAD TERRITORIAL DE EMPLEO Y DESARROLLO LOCAL Y TECNOLÓGICO DE ALBANCHEZ MÁGINA Y OTROS (1)

CONSORCIO UNIDAD TERRITORIAL DE EMPLEO Y DESARROLLO LOCAL Y TECNOLÓGICO DE LA SIERRA DE LAS NIEVES (1)

CONSORCIO UNIDAD TERRITORIAL DE EMPLEO Y DESARROLLO LOCAL Y TECNOLÓGICO DE ADRA (1)

CONSORCIO UNIDAD TERRITORIAL DE EMPLEO Y DESARROLLO LOCAL Y TECNOLÓGICO DE AGRÓN Y OTROS (1)

CONSORCIO UNIDAD TERRITORIAL DE EMPLEO Y DESARROLLO LOCAL Y TECNOLÓGICO DE AGUADULCE Y OTROS (1)

CONSORCIO UNIDAD TERRITORIAL DE EMPLEO Y DESARROLLO LOCAL Y TECNOLÓGICO DE ALAMEDA Y OTROS (1)

CONSORCIO UNIDAD TERRITORIAL DE EMPLEO Y DESARROLLO LOCAL Y TECNOLÓGICO DE ALBÁNCHÉZ (1)

CONSORCIO UNIDAD TERRITORIAL DE EMPLEO Y DESARROLLO LOCAL Y TECNOLÓGICO DE ALBODÓN Y OTROS (1)

CONSORCIO UNIDAD TERRITORIAL DE EMPLEO Y DESARROLLO LOCAL Y TECNOLÓGICO DE ALBOLODUY (1)

CONSORCIO UNIDAD TERRITORIAL DE EMPLEO Y DESARROLLO LOCAL Y TECNOLÓGICO DE ALBOLOTE Y OTROS (1)

CONSORCIO UNIDAD TERRITORIAL DE EMPLEO Y DESARROLLO LOCAL Y TECNOLÓGICO DE ALBUÑUELAS, DURCAL Y OTROS (1)

CONSORCIO UNIDAD TERRITORIAL DE EMPLEO Y DESARROLLO LOCAL Y TECNOLÓGICO DE ALCALÁ DE GUADAIRA (1)

CONSORCIO UNIDAD TERRITORIAL DE EMPLEO Y DESARROLLO LOCAL Y TECNOLÓGICO DE ALCOLEA DEL RIO Y OTROS (1)

CONSORCIO UNIDAD TERRITORIAL DE EMPLEO Y DESARROLLO LOCAL Y TECNOLÓGICO DE ALDEAQUEMADA Y OTROS (1)

CONSORCIO UNIDAD TERRITORIAL DE EMPLEO Y DESARROLLO LOCAL Y TECNOLÓGICO DE ALFACAR Y OTROS (1)

CONSORCIO UNIDAD TERRITORIAL DE EMPLEO Y DESARROLLO LOCAL Y TECNOLÓGICO DE ALGAMITAS Y OTROS (1)

CONSORCIO UNIDAD TERRITORIAL DE EMPLEO Y DESARROLLO LOCAL Y TECNOLÓGICO DE ALGARINEJO, LOJA Y OTROS (1)

CONSORCIO UNIDAD TERRITORIAL DE EMPLEO Y DESARROLLO LOCAL Y TECNOLÓGICO DE ALGARROBO Y OTROS (1)

CONSORCIO UNIDAD TERRITORIAL DE EMPLEO Y DESARROLLO LOCAL Y TECNOLÓGICO DE ALHAMA GRANADA Y OTROS (1)

CONSORCIO UNIDAD TERRITORIAL DE EMPLEO Y DESARROLLO LOCAL Y TECNOLÓGICO DE ALICÚN DE ORTEGA Y OTROS (1)

CONSORCIO UNIDAD TERRITORIAL DE EMPLEO Y DESARROLLO LOCAL Y TECNOLÓGICO DE ALJARAFE (1)

CONSORCIO UNIDAD TERRITORIAL DE EMPLEO Y DESARROLLO LOCAL Y TECNOLÓGICO DE ALMÁCHAR Y OTROS (1)

CONSORCIO UNIDAD TERRITORIAL DE EMPLEO Y DESARROLLO LOCAL Y TECNOLÓGICO DE ALMEGÍBAR Y OTROS (1)

CONSORCIO UNIDAD TERRITORIAL DE EMPLEO Y DESARROLLO LOCAL Y TECNOLÓGICO DE ÁLORA Y OTROS (1)

CONSORCIO UNIDAD TERRITORIAL DE EMPLEO Y DESARROLLO LOCAL Y TECNOLÓGICO DE ALPANDEIRE Y OTROS (1)

CONSORCIO UNIDAD TERRITORIAL DE EMPLEO Y DESARROLLO LOCAL Y TECNOLÓGICO DE ALPUJARRA DE LA SIERRA (1)

CONSORCIO UNIDAD TERRITORIAL DE EMPLEO Y DESARROLLO LOCAL Y TECNOLÓGICO DE ANDÉVALO-MINERO (1)

CONSORCIO UNIDAD TERRITORIAL DE EMPLEO Y DESARROLLO LOCAL Y TECNOLÓGICO DE ÁNDUJAR Y OTROS (1)

CONSORCIO UNIDAD TERRITORIAL DE EMPLEO Y DESARROLLO LOCAL Y TECNOLÓGICO DE ANTAS Y OTROS (1)

CONSORCIO UNIDAD TERRITORIAL DE EMPLEO Y DESARROLLO LOCAL Y TECNOLÓGICO DE ARAHAL Y OTROS (1)

CONSORCIO UNIDAD TERRITORIAL DE EMPLEO Y DESARROLLO LOCAL Y TECNOLÓGICO DE ARCHIDONA Y OTROS (1)

CONSORCIO UNIDAD TERRITORIAL DE EMPLEO Y DESARROLLO LOCAL Y TECNOLÓGICO DE ARMUÑA DE ALMANZORA (1)

CONSORCIO UNIDAD TERRITORIAL DE EMPLEO Y DESARROLLO LOCAL Y TECNOLÓGICO DE BAILEN Y OTROS (1)

CONSORCIO UNIDAD TERRITORIAL DE EMPLEO Y DESARROLLO LOCAL Y TECNOLÓGICO DE BAJO GUADALQUIVIR (1)

CONSORCIO UNIDAD TERRITORIAL DE EMPLEO Y DESARROLLO LOCAL Y TECNOLÓGICO DE BAZA Y OTROS (1)

CONSORCIO UNIDAD TERRITORIAL DE EMPLEO Y DESARROLLO LOCAL Y TECNOLÓGICO DE BELMEZ MORALEDA Y OTROS (1)

CONSORCIO UNIDAD TERRITORIAL DE EMPLEO Y DESARROLLO LOCAL Y TECNOLÓGICO DE BENALÚA DE LAS VILLAS Y OTROS (1)

CONSORCIO UNIDAD TERRITORIAL DE EMPLEO Y DESARROLLO LOCAL Y TECNOLÓGICO DE BETURIA (1)

CONSORCIO UNIDAD TERRITORIAL DE EMPLEO Y DESARROLLO LOCAL Y TECNOLÓGICO DE CAMPILLO DE ARENAS Y OTROS (1)

CONSORCIO UNIDAD TERRITORIAL DE EMPLEO Y DESARROLLO LOCAL Y TECNOLÓGICO DE CAMPIÑA ANDÉVALO (1)

CONSORCIO UNIDAD TERRITORIAL DE EMPLEO Y DESARROLLO LOCAL Y TECNOLÓGICO DE CARBONERAS (1)

CONSORCIO UNIDAD TERRITORIAL DE EMPLEO Y DESARROLLO LOCAL Y TECNOLÓGICO DE CARMONA, VISO Y MAIRENA (1)

CONSORCIO UNIDAD TERRITORIAL DE EMPLEO Y DESARROLLO LOCAL Y TECNOLÓGICO DE CASARES Y OTROS (1)

CONSORCIO UNIDAD TERRITORIAL DE EMPLEO Y DESARROLLO LOCAL Y TECNOLÓGICO DE CAZORLA Y OTROS (1)

CONSORCIO UNIDAD TERRITORIAL DE EMPLEO Y DESARROLLO LOCAL Y TECNOLÓGICO DE CHICLANA DE LA FRONTERA (1)

CONSORCIO UNIDAD TERRITORIAL DE EMPLEO Y DESARROLLO LOCAL Y TECNOLÓGICO DE DOS HERMANAS (1)

CONSORCIO UNIDAD TERRITORIAL DE EMPLEO Y DESARROLLO LOCAL Y TECNOLÓGICO DE EL PUERTO DE SANTA MARÍA (1)

CONSORCIO UNIDAD TERRITORIAL DE EMPLEO Y DESARROLLO LOCAL Y TECNOLÓGICO DE FUENGIROLA Y MIJAS (1)

CONSORCIO UNIDAD TERRITORIAL DE EMPLEO Y DESARROLLO LOCAL Y TECNOLÓGICO DE GUADAJEZ Y CAMPIÑA ESTE (1)

CONSORCIO UNIDAD TERRITORIAL DE EMPLEO Y DESARROLLO LOCAL Y TECNOLÓGICO DE GUADALTEBA (1)

CONSORCIO UNIDAD TERRITORIAL DE EMPLEO Y DESARROLLO LOCAL Y TECNOLÓGICO DE ILLORA Y MONTEFRIO (1)

CONSORCIO UNIDAD TERRITORIAL DE EMPLEO Y DESARROLLO LOCAL Y TECNOLÓGICO DE IZNATORAF Y OTROS (1)

CONSORCIO UNIDAD TERRITORIAL DE EMPLEO Y DESARROLLO LOCAL Y TECNOLÓGICO DE JEREZ DE LA FRONTERA (1)

CONSORCIO UNIDAD TERRITORIAL DE EMPLEO Y DESARROLLO LOCAL Y TECNOLÓGICO DE LA ALGARBIA (1)

CONSORCIO UNIDAD TERRITORIAL DE EMPLEO Y DESARROLLO LOCAL Y TECNOLÓGICO DE LA CAMPIÑA SUR (1)

CONSORCIO UNIDAD TERRITORIAL DE EMPLEO Y DESARROLLO LOCAL Y TECNOLÓGICO DE LA CAMPIÑA SUR CORDOBESA (1)

CONSORCIO UNIDAD TERRITORIAL DE EMPLEO Y DESARROLLO LOCAL Y TECNOLÓGICO DE LA CAÑADA ROSAL Y OTROS (1)

CONSORCIO UNIDAD TERRITORIAL DE EMPLEO Y DESARROLLO LOCAL Y TECNOLÓGICO DE LA COMARCA DE HUESCAR (1)

CONSORCIO UNIDAD TERRITORIAL DE EMPLEO Y DESARROLLO LOCAL Y TECNOLÓGICO DE LA COMARCA DEL GUADIATO (1)

CONSORCIO UNIDAD TERRITORIAL DE EMPLEO Y DESARROLLO LOCAL Y TECNOLÓGICO DE LA COMUNIDAD LA JANDA (1)

CONSORCIO UNIDAD TERRITORIAL DE EMPLEO Y DESARROLLO LOCAL Y TECNOLÓGICO DE LA COMUNIDAD SIERRA DE CÁDIZ (1)

CONSORCIO UNIDAD TERRITORIAL DE EMPLEO Y DESARROLLO LOCAL Y TECNOLÓGICO DE LA COSTA DE HUELVA (1)

CONSORCIO UNIDAD TERRITORIAL DE EMPLEO Y DESARROLLO LOCAL Y TECNOLÓGICO DE LA CUENCA MINERA (1)

CONSORCIO UNIDAD TERRITORIAL DE EMPLEO Y DESARROLLO LOCAL Y TECNOLÓGICO DE LA SIERRA OCCIDENTAL (1)

CONSORCIO UNIDAD TERRITORIAL DE EMPLEO Y DESARROLLO LOCAL Y TECNOLÓGICO DE LA SIERRA ORIENTAL (1)

CONSORCIO UNIDAD TERRITORIAL DE EMPLEO Y DESARROLLO LOCAL Y TECNOLÓGICO DE LA SIERRA SUR (1)

CONSORCIO UNIDAD TERRITORIAL DE EMPLEO Y DESARROLLO LOCAL Y TECNOLÓGICO DE LA VEGA MEDIA (1)

CONSORCIO UNIDAD TERRITORIAL DE EMPLEO Y DESARROLLO LOCAL Y TECNOLÓGICO DE LA ZONA HINOJOSA (1)

CONSORCIO UNIDAD TERRITORIAL DE EMPLEO Y DESARROLLO LOCAL Y TECNOLÓGICO DE LA ZONA L DE GRANADA (1)

CONSORCIO UNIDAD TERRITORIAL DE EMPLEO Y DESARROLLO LOCAL Y TECNOLÓGICO DE LA ZONA OESTE DE GRANADA (1)

CONSORCIO UNIDAD TERRITORIAL DE EMPLEO Y DESARROLLO LOCAL Y TECNOLÓGICO DE LA ZONA POZOBLANCO (1)

CONSORCIO UNIDAD TERRITORIAL DE EMPLEO Y DESARROLLO LOCAL Y TECNOLÓGICO DE LAS TIERRAS DE DOÑANA(1)

CONSORCIO UNIDAD TERRITORIAL DE EMPLEO Y DESARROLLO LOCAL Y TECNOLÓGICO DE LÍNARES (1)

CONSORCIO UNIDAD TERRITORIAL DE EMPLEO Y DESARROLLO LOCAL Y TECNOLÓGICO DE LOMA ORIENTAL (1)

CONSORCIO UNIDAD TERRITORIAL DE EMPLEO Y DESARROLLO LOCAL Y TECNOLÓGICO DE LOS VÉLEZ (1)

CONSORCIO UNIDAD TERRITORIAL DE EMPLEO Y DESARROLLO LOCAL Y TECNOLÓGICO DE MARQUESADO GRANADA (1)

CONSORCIO UNIDAD TERRITORIAL DE EMPLEO Y DESARROLLO LOCAL Y TECNOLÓGICO DE MONTES-ALTA AXARQUÍA (1)

CONSORCIO UNIDAD TERRITORIAL DE EMPLEO Y DESARROLLO LOCAL Y TECNOLÓGICO DE OSUNA, LANTEJUELA Y OTROS (1)

CONSORCIO UNIDAD TERRITORIAL DE EMPLEO Y DESARROLLO LOCAL Y TECNOLÓGICO DE PUERTO REAL (1)

CONSORCIO UNIDAD TERRITORIAL DE EMPLEO Y DESARROLLO LOCAL Y TECNOLÓGICO DE RIO VERDE (1)

CONSORCIO UNIDAD TERRITORIAL DE EMPLEO Y DESARROLLO LOCAL Y TECNOLÓGICO DE SAN FERNANDO (1)

CONSORCIO UNIDAD TERRITORIAL DE EMPLEO Y DESARROLLO LOCAL Y TECNOLÓGICO DE SANTA FE (1)

CONSORCIO UNIDAD TERRITORIAL DE EMPLEO Y DESARROLLO LOCAL Y TECNOLÓGICO DE SIERRA NORTE DE SEVILLA (1)

CONSORCIO UNIDAD TERRITORIAL DE EMPLEO Y DESARROLLO LOCAL Y TECNOLÓGICO DE SUBBÉTICA CORDOBESA (1)

CONSORCIO UNIDAD TERRITORIAL DE EMPLEO Y DESARROLLO LOCAL Y TECNOLÓGICO DE VEGA DEL GUADALQUIVIR (1)

CONSORCIO UNIDAD TERRITORIAL DE EMPLEO Y DESARROLLO LOCAL Y TECNOLÓGICO DE VÉLEZ- MÁLAGA (1)

CONSORCIO UNIDAD TERRITORIAL DE EMPLEO Y DESARROLLO LOCAL Y TECNOLÓGICO DE VICAR (1)

CONSORCIO UNIDAD TERRITORIAL DE EMPLEO Y DESARROLLO LOCAL Y TECNOLÓGICO DEL ALTO GUADALQUIVIR (1)

CONSORCIO UNIDAD TERRITORIAL DE EMPLEO Y DESARROLLO LOCAL Y TECNOLÓGICO DEL ARROYO DEL OJANCO Y OTROS (1)

CONSORCIO UNIDAD TERRITORIAL DE EMPLEO Y DESARROLLO LOCAL Y TECNOLÓGICO DEL CAMPO DE GIBRALTAR (1)

CONSORCIO UNIDAD TERRITORIAL DE EMPLEO Y DESARROLLO LOCAL Y TECNOLÓGICO DEL CONDADO DE HUELVA (1)

INSTITUTO DE BIOMEDICINA DE SEVILLA (2)

UNIDAD PARA LA CALIDAD DE LAS UNIVERSIDADES ANDALUZAS

DIPUTACIÓN GENERAL DE ARAGÓN

CONSORCIO AGRUPACIÓN Nº1.HUESCA (1)

CONSORCIO ARAGONÉS SANITARIO DE ALTA RESOLUCIÓN (1)

CONSORCIO COMUNIDAD DE TRABAJO DE LOS PIRINEOS (1)

CONSORCIO DE TRANSPORTES DEL ÁREA DE ZARAGOZA (1)

CONSORCIO DEL AERÓDROMO/AEROPUERTO DE TERUEL (1)

CONSORCIO DESARROLLO Y PROMOCIÓN CUENCA CENTRAL MINERA DE TERUEL (1)

CONSORCIO EXPO ZARAGOZA 2008 (3)

CONSORCIO HOSPITALARIO DE JACA (1)

CONSORCIO JACA-PIRINEO 2002 (3)

CONSORCIO P. CASA DEL TRADUCTOR DE TARAZONA (1)

CONSORCIO PATRIMONIO IBÉRICO DE ARAGÓN (1)

CONSORCIO URBANÍSTICO CANFRANC 2000 (3)

CONSORCIO VÍA VERDE DE OJOS NEGROS (1)

PRINCIPADO DE ASTURIAS

CONSORCIO BAJO NALÓN (1)

CONSORCIO DE ABASTECIMIENTO DE AGUA Y SANEAMIENTO ZONA CENTRAL DE ASTURIAS (3)

CONSORCIO DEL CENTRO ASOCIADO DE LA UNED EN ASTURIAS (3)

CONSORCIO DESARROLLO MONTAÑA CENTRAL (1)

CONSORCIO FERIA DE MUESTRAS DE GRADO DEL COMERCIO E INDUSTRIA (1)

CONSORCIO INSTITUCIÓN FERIA DE LA COMARCA DE AVILÉS (1)

CONSORCIO PARA LA GESTIÓN DE RESIDUOS SÓLIDOS EN ASTURIAS (1)

CONSORCIO RECINTO DE FERIAS Y EXPOSICIONES DE ASTURIAS (1)

CONSORCIO REGULADOR Y GESTOR DE LA FERIA DE MIERES (1)

COMUNIDAD AUTÓNOMA DE BALEARES

CONSORCIO AGUAS DE ALGAIDA (1)

CONSORCIO AGUAS DE ANDRATX (1)

CONSORCIO AGUAS DE ARTÀ (1)

CONSORCIO AGUAS DE BANYALBUFAR (1)

CONSORCIO AGUAS DE CIUDADELA (1)

CONSORCIO AGUAS DE DEIÀ (1)

CONSORCIO AGUAS DE FORMENTERA (1)

CONSORCIO AGUAS DE IBIZA-CAPITAL (1)

CONSORCIO AGUAS DE LA BAHÍA DE PALMA (1)

CONSORCIO AGUAS DE LLOSETA (1)

CONSORCIO AGUAS DE MAHÓN (1)

CONSORCIO AGUAS DE MARIA DE LA SALUT (1)

CONSORCIO AGUAS DE MERCADAL (1)

CONSORCIO AGUAS DE PETRA (1)

CONSORCIO AGUAS DE POLLENÇA (1)

CONSORCIO AGUAS DE PUIGPUNYENT (1)

CONSORCIO AGUAS DE SAN ANTONI DE PORTMANY (1)

CONSORCIO AGUAS DE SELVA (1)

CONSORCIO AGUAS DE VALLDEMOSA (1)

CONSORCIO ALCUDIA PLA MIRALL (1)

CONSORCIO AUBARCA-ES VERGER (1)

CONSORCIO CAPDEPERA MIRALL (1)

CONSORCIO CASTELL DE SANT CARLES (3)

CONSORCIO CENTRO BALEARES EUROPA (1)

CONSORCIO CENTRO EUROPEO DE EMPRESAS INNOVADORAS DE BALEARES (1)

CONSORCIO CENTRO TECNIFICACIÓN DEPORTIVA CALVIÁ (1)

CONSORCIO CIUTAT ROMANA DE POLLENTIA (3)

CONSORCIO DE AGUAS DE CONSELL (1)

CONSORCIO DE AGUAS DE FORNALUTX (1)

CONSORCIO DE AGUAS DE MANCOR DE LA VALL (1)

CONSORCIO DE AGUAS DE SA POBLA (1)

CONSORCIO DE AGUAS SANTA MARÍA DEL CAMÍ (1)

CONSORCIO DE LA AGENCIA DE CALIDAD UNIVERSITARIA DE LAS ISLAS BALEARES

CONSORCIO DEL PABELLÓN DEPORTIVO MULTIFUNCIONAL (1)

CONSORCIO DESARROLLO ECONÓMICO DE LAS ISLAS BALEARES (1)

CONSORCIO DESARROLLO FORMACIÓN OCUPACIONAL (1)

CONSORCIO DESENVOLUPAMENT ACTUACIONS MILLORA I CONSTRUCCIÓ INFRASTRUCTURES (1)

CONSORCIO EIVISSA MIRALL (1)

CONSORCIO EIVISSA, PATRIMONI DE LA HUMANIDAD (1)

CONSORCIO ESCUELA BALEAR DEL DEPORTE

CONSORCIO ESCUELA DE HOSTELERIA DE LAS ISLAS BALEARES

CONSORCIO FOMENT DE L'ESPORT DE MARRATXÍ (1)

CONSORCIO FOMENTO USO LENGUA CATALANA PROPIA BALEARS (1)

CONSORCIO FORMENTERA DESENVOLUPAMENT (1)

CONSORCIO FUNDACIÓN PÚBLICA DE LAS BALEARES PARA LA MÚSICA (1)

CONSORCIO JOC HÍPIC D'EIVISSA I FORMENTERA (1)

CONSORCIO JOC HIPIC DE MALLORCA (1)

CONSORCIO JOC HÍPIC DE MENORCA (1)

CONSORCIO LA GOLA (1)

CONSORCIO LOCAL DE FELANITX (1)

CONSORCIO MENORCA, RESERVA DE BIOSFERA (1)

CONSORCIO MIRALL CALVIÁ (1)

CONSORCIO MIRALL MANACOR (1)

CONSORCIO MIRALL MAÓ (1)

CONSORCIO MIRALL MURO (1)

CONSORCIO MIRALL PALMA EIXAMPLE I RESTA MUNICIPI (1)

CONSORCIO MIRALL POLLENSA (1)

CONSORCIO MIRALL SANTA EULALIA DEL RIO (1)

CONSORCIO MUSEO MILITAR DE MENORCA Y PATRIMONIO HISTÓRICO-MILITAR PUERTO DE MAHÓN (3)

CONSORCIO MUSEU D'ART MODERN I CONTEMPORÁNI DE PALMA (1)

CONSORCIO PALMA-HABITATGE (1)

CONSORCIO PARA LA CONSTRUCCIÓN DEL VELÓDROMO DE PALMA (1)

CONSORCIO PARA LA RECUPERACIÓN DE LA FAUNA DE LAS ISLAS BALEARES

CONSORCIO PARA LA REHABILITACIÓN INTEGRAL DE BARRIOS (1)

CONSORCIO PARC DE LES ESTACIONS (1)

CONSORCIO PENYA-SEGAT DEL PORT DE MAÓ (1)

CONSORCIO PER AL FOMENT D' INFRAESTRUCTURES UNIVERSITÀRIES

CONSORCIO PLA D'ES CASTELL (1)

CONSORCIO PLA D-CALA MILLOR (1)

CONSORCIO PLA D-CAMPOS (1)

CONSORCIO PLA D-ESPORLES (1)

CONSORCIO PLA D-FERRERIES (1)

CONSORCIO PLA D-FORNALUTX (1)

CONSORCIO PLA D-INCA (1)

CONSORCIO PLA D-MANCOR DE LA VALL (1)

CONSORCIO PLA D-MARRATXÍ (1)

CONSORCIO PLA D-MONTUIRI (1)

CONSORCIO PLA D-POLLENSA (1)

CONSORCIO PLA D-PORRERES (1)

CONSORCIO PLA D-SANT JOAN (1)

CONSORCIO PLA D-SANTANYÍ (1)

CONSORCIO PLA D-SELVA (1)

CONSORCIO PLA D-SES SALINES (1)

CONSORCIO PLA D-SINEU (1)

CONSORCIO PLA D-SOLLER (1)

CONSORCIO PLA D-SON SERVERA (1)

CONSORCIO PLA D-VALLDEMOSSA (1)

CONSORCIO PLA MIRALL ANDRATX (1)

CONSORCIO PLA MIRALL CAIB Y EL AYUNTAMIENTO DE SA POBLA (1)

CONSORCIO PLA MIRALL D'INCA (1)

CONSORCIO PLA MIRALL DE CIUTADELLA DE MENORCA (1)

CONSORCIO PLA MIRALL ES MERCADAL (1)

CONSORCIO PLA MIRALL SANTA LLORENÇ DES CARDASSAR (1)

CONSORCIO PLA MIRALL SANTA MARGALIDA (1)

CONSORCIO PLAN D-LLORET DE VISTA ALEGRE (1)

CONSORCIO PLAN D-LLUCMAYOR (1)

CONSORCIO PLAN D-SENCELLES (1)

CONSORCIO PROTECCIÓN Y ACOGIDA PERSONAS DISMINUIDAS PSÍQUICAS PROFUNDAS (1)

CONSORCIO RECURSOS SOCIO SANITARIOS Y ASISTENCIALES DE IBIZA Y FORMENTERA (1)

CONSORCIO RECURSOS SOCIO SANITARIOS Y ASISTENCIALES DE MALLORCA

CONSORCIO RECURSOS SOCIO SANITARIOS Y ASISTENCIALES DE MENORCA (1)

CONSORCIO REHABILITACIÓN DEL PATRIMONIO DEL MUNICIPIO DES CASTELL (1)

CONSORCIO TURISMO JOVEN DE LAS ISLAS BALEARES (1)

CONSORCIO URBANÍSTICO DE LA PLAYA DE PALMA (3)

COMUNIDAD DE CANARIAS

CONSORCIO CASA ÁFRICA (3)

CONSORCIO CENTRO ASOCIADO DE LA UNED DE TENERIFE (3)

CONSORCIO DE PREVENCIÓN, EXTINCIÓN DE INCENDIOS Y SALVAMENTO DE LA COMARCA NORTE DE LA ISLA DE TENERIFE (1)

CONSORCIO DE PREVENCIÓN, EXTINCIÓN DE INCENDIOS Y SALVAMENTO DE LA ISLA DE LANZAROTE (1)

CONSORCIO EL RINCÓN (LA OROTAVA) (1)

CONSORCIO EMERGENCIAS DE GRAN CANARIAS (1)

CONSORCIO INSULAR RESERVA DE LA BIOSFERA DE LA PALMA (1)

CONSORCIO PARA EL ABASTECIMIENTO EN ALTA DE AGUA POTABLE DE LA ZONA NORTE DE LA ISLA DE TENERIFE (1)

CONSORCIO RED CANARIA ACADÉMICA DE RECURSOS DE INFORMACIÓN AVANZADOS

CONSORCIO SANITARIO DE TENERIFE (1)

DIPUTACIÓN REGIONAL DE CANTABRIA

CONSORCIO ALTAMIRA (3)

CONSORCIO AÑO JUBILAR LEBANIEGO (3)

CONSORCIO CENTRO ASOCIADO DE LA UNED DE CANTABRIA (3)

CONSORCIO DEPÓSITO FRANCO DE SANTANDER (3)

CONSORCIO FERIA DE MUESTRAS DE CANTABRIA (1)

CONSORCIO MUSEO DE CANTABRIA (1)

CONSORCIO PARQUE NACIONAL DE LOS PICOS DE EUROPA (3)

JUNTA DE COMUNIDADES DE CASTILLA-LA MANCHA

CONSORCIO ASOCIADO A LA UNED COMPLEJO "PRÍNCIPE DON FELIPE" (3)

CONSORCIO CENTRO ASOCIADO DE LA UNED DE TALAVERA DE LA REINA (3)

CONSORCIO PARA LA CONMEMORACIÓN DEL IV CENTENARIO DE LA PUBLICACIÓN DEL INGENIOSO HIDALGO DON QUIJOTE DE LA MANCHA (2)

CONSORCIO PARQUE ARQUEOLÓGICO DE ALARCOS (1)

CONSORCIO PARQUE ARQUEOLÓGICO DE CARRANQUE (1)

CONSORCIO PARQUE ARQUEOLÓGICO DE SEGÓBRIGA (1)

CONSORCIO UNIVERSITARIO CENTRO ASOCIADO DE LA UNED DE VALDEPEÑAS (3)

CONSORCIO UNIVERSITARIO CENTRO ASOCIADO DE LA UNED EN ALBACETE (3)

CONSORCIO UNIVERSITARIO CENTRO ASOCIADO DE LA UNED EN CUENCA (3)

JUNTA DE CASTILLA Y LEÓN

CONSORCIO AGENCIA PARA LA CALIDAD DEL SISTEMA UNIVERSITARIO DE CASTILLA Y LEÓN

CONSORCIO GESTION PALACIO DE CONGRESOS DE CASTILLA Y LEÓN EN SALAMANCA (1)

CONSORCIO GESTIÓN Y PROMOCIÓN DEL AEROPUERTO DE LEÓN (1)

CONSORCIO HOSPITALARIO DE BURGOS (1)

CONSORCIO HOSPITALARIO DE SALAMANCA (1)

CONSORCIO INSTITUTO FERIA DE ZAMORA (1)

CONSORCIO MUSEO ARTE CONTEMPORÁNEO ESTEBAN VICENTE (3)

CONSORCIO PARA LA CONSTRUCCIÓN, EQUIPAMIENTO Y EXPLOTACIÓN DEL CENTRO NACIONAL DE INVESTIGACIÓN SOBRE LA EVOLUCIÓN HUMANA (2)

CONSORCIO PARA LA GESTIÓN DE ACTIV. E INSTALAC. DEPORTIVAS EN EL CAMPUS UNIV. DE PONFERRADA (1)

CONSORCIO PARA LA PROMOCIÓN, DESARROLLO, GESTIÓN Y MANTENIMIENTO DE LA CIUDAD DEL MEDIO AMBIENTE (1)

CONSORCIO PROMOCIÓN AEROPUERTO DE VALLADOLID (1)

CONSORCIO SALAMANCA 2002 (en liquidación) (3)

CONSORCIO SALAMANCA 2005 (3)

GENERALITAT DE CATALUÑA

CONSORCIO ADMINISTRACIÓ OBERTA ELECTRÒNICA DE CATALUNYA (1)

CONSORCIO AGENCIA LOCAL D'ENERGIA DE BARCELONA (3)

CONSORCIO ALTA VELOCIDAD BARCELONA (3)

CONSORCIO AUDITORI I L'ORQUESTRA (1)

CONSORCIO AUTORITAT DEL TRANSPORT METROPOLITÀ (1)

CONSORCIO CASA ASIA (3)

CONSORCIO CASA DE LES LLENGÜES

CONSORCIO CASTELL DE SANT FERRAN DE FIGUERES (3)

CONSORCIO CATALÀ DE PROMOCIÓ EXTERIOR DE LA CULTURA

CONSORCIO CENTRE CATALÀ DEL PLÀSTIC (1)

CONSORCIO CENTRE D'ESTUDIS DEMOGRÀFICS

CONSORCIO CENTRE D'ESTUDIS I SERV. TECN. D'INFORMACIÓ I COM. AVANCADES (1)

CONSORCIO CENTRE D'ESTUDIS OLÍMPICS I DE L'ESPORT (1)

CONSORCIO CENTRE D'INNOVACIÓ DEL TRANSPORT

CONSORCIO CENTRE D'ESTUDIS PORCINS DE CATALUNYA (1)

CONSORCIO CENTRE DE RECERCA ECOLÒGICA I APLICACIONS FORESTALS

CONSORCIO CENTRE DE RECERCA SOBRE ECONOMÍA INTERNACIONAL

CONSORCIO CENTRE DE SUPERCOMPUTACIÓ DE CATALUNYA

CONSORCIO CENTRE DE TERMINOLOGIA (1)

CONSORCIO CENTRE DE VISIÓ PER COMPUTADOR (1)

CONSORCIO CENTRE INTERNACIONAL D'INVESTIGACIÓ DELS RECURSOS COSTANERS

CONSORCIO CENTRE INTERNACIONAL DE MÈTODES NUMÈRICS EN ENGINYERIA

CONSORCIO CENTRE TECNOLÒGIC FORESTAL DE CATALUNYA (1)

CONSORCIO CENTRO RECURSOS PROTECCIÓ SALUT I MEDI AMBIENT (1)

CONSORCIO CIRCUIT DE CATALUNYA (1)

CONSORCIO CONST. I EXPLOR. QUARTA PLANTA TRACTAMENT INTEGRAL DE RESIDUS (1)

CONSORCIO CORPORACIÓ DE SALUT DEL MARESME I LA SELVA (1)

CONSORCIO D'ATENCIÓ PRIMARIA DE SALUT DE L'EIXAMPLE (11)

CONSORCIO D'OLVAN (1)

CONSORCIO DE BIBLIOTEQUES UNIVERSITÀRIES DE CATALUNYA

CONSORCIO DE CASTELLDEFELS AGENTS DE SALUT (1)

CONSORCIO DE DISTRIBUCIÓ PER XARXA DE PRODUCTES QUÍMICS (1)

CONSORCIO DE GERRI DE LA SAL (1)

CONSORCIO DE LA COLONIA GÜELL (1)

CONSORCIO DE LES CAMPOSINES (1)

CONSORCIO DE PROMOCIÓ COMERCIAL DE CATALUNYA (11)

CONSORCIO DE TORELLÓ (1)

CONSORCIO DE TRANSFERENCIA DE CONEIXEMENT

CONSORCIO DE TURISME DE CATALUNYA

CONSORCIO DEL BARRI DE LA MINA (1)

CONSORCIO DEL FERROCARRIL TURÍSTIC DE L'ALT LLOBREGAT (1)

CONSORCIO DEL LABORATORI INTERCOMARCAL DE L'ALT Penedès, L'ANOIA I EL GARRAF (11)

CONSORCIO DEL TRANSPORT PÚBLIC DE L'ÀREA DE LLEIDA (1)

CONSORCIO DEL TRANSPORT PÚBLIC DEL CAMP DE TARRAGONA (1)

CONSORCIO DESENVOLUPAMENT URBANÍSTIC SECTOR EST. DE PALLEJÀ (1)

CONSORCIO ECOMUSEU DE LES VALLS D'ANEU (1)

CONSORCIO EDUCACIÓ DE BARCELONA (1)

CONSORCIO EL FAR, CENTRE DELS TREBALS DEL MAR (3)

CONSORCIO ESCOLA INDUSTRIAL DE BARCELONA (1)

CONSORCIO ESCOLA TÈCNICA D'IGUALADA (1)

CONSORCIO ESCUELA SUPERIOR DE COMERÇ INTERNACIONAL

CONSORCIO ESTANY D'IVARS-VILA-SANA (1)

CONSORCIO F. ESTUDIS TURÍSTICS LA SABINOSA (1)

CONSORCIO FIRA INTERNACIONAL DE BARCELONA (1)

CONSORCIO FORMACIÓ CONTINUA DE CATALUNYA

CONSORCIO FRONT PORTUARI CATALÀ (2)

CONSORCIO GEOCAMPUS CATALUNYA (1)

CONSORCIO GES. COMPLEX TRATAMIENTO RESIDUOS DE SOLIUS (1)

CONSORCIO GESTIÓ DE POLITIQUES ACTIVES D'OCUPACIÓ A L'HOSPITALET DE LLOBREGAT (1)

CONSORCIO GESTIÓ DE RESIDUS MUNICIPALS DE LA COMARCA DEL MONTSIÀ (1)

CONSORCIO GESTIÓ DE RESIDUS URBANS D'OSONA (1)

CONSORCIO GESTIÓN DE RESIDUOS MUNICIPALES DE RIBERA DEL EBRO, EL PRIORATO Y TIERRA ALTA (1)

CONSORCIO GESTIÓN DE RESIDUS MS. DE LA SELVA (1)

CONSORCIO GRAN TEATRE DEL LICEU (3)

CONSORCIO HABITATGE DE BARCELONA (1)

CONSORCIO HOSPITALARI DE CATALUNYA (CHC) (1)

CONSORCIO HOSPITALARI DE TERRASA (1)

CONSORCIO HOSPITALARI DE VIC

CONSORCIO INFRASTRUCTURES DE TELECOMUNICACIONS DE CATALUNYA (1)

CONSORCIO INSTITUT CATALÀ DE CIENCIES CARDIOVASCULARS

CONSORCIO INSTITUT CATALÁN DEL CORCHO (1)

CONSORCIO INSTITUT CIÉNCIES POLÍTiques I SOCIALS (1)

CONSORCIO INSTITUT D'ESTUDIS TERRITORIALS

CONSORCIO INSTITUT D'INFANCIA I MÒN URBÀ (1)

CONSORCIO INSTITUT D'INVESTIGACIONS BIOMEDIQUES AUGUST PI I SUNYER (3)

CONSORCIO INSTITUT DE FÍSICA D'ALTES ENERGIES

CONSORCIO INSTITUT DE GEOMÀTICA

CONSORCIO INSTITUT EUROPEU DE LA MEDITERRANIA (3)

CONSORCIO INSTITUT INTERNACIONAL DE GOVERNABILITAT DE CATALUNYA

CONSORCIO INSTITUT UNIVERSITARI D'ESTUDIS EUROPEUS

CONSORCIO INSTITUTO DE ESTUDIOS REGIONALES Y METROPOLITANOS DE BARCELONA (1)

CONSORCIO INTERMUNICIPAL DE VILA-SECA Y DE SALOU (1)

CONSORCIO L'AERÓDROM DE LA CERDANYA (1)

CONSORCIO LA GUARDIOLA (1)

CONSORCIO LABORATORIO CSIC-IRTA DE GENÉTICA MOLECULAR VEGETAL (2)

CONSORCIO LLOTJA DE BELLPUIG (1)

CONSORCIO MEMORIAL DELS ESPAIS DE LA BATALLA DE L'EBRE (1)

CONSORCIO MONTSEC (1)

CONSORCIO MUSEO DE LLEIDA, DIOCESÀ I COMARCAL (1)

CONSORCIO MUSEU CASTELLER DE CATALUNYA (1)

CONSORCIO MUSEU D'ART CONTEMPORANI DE BARCELONA (1)

CONSORCIO MUSEU ETNOGRÀFIC DE RIPOLL (1)

CONSORCIO MUSEU NACIONAL D'ART DE CATALUNYA (3)

CONSORCIO OBSERVATORI DEL PAISATGE (1)

CONSORCIO OCUPACIÓ I PROMOCIÓ ECONÓMICA DEL VALLÈS OCCIDENTAL (1)

CONSORCIO PALAU DE LA MÚSICA CATALANA (3)

CONSORCIO PARA LA CONSTRUCCIÓN, EQUIPAMIENTO Y EXPLOTACIÓN DEL LABORATORIO DE LUZ SINCRÓTRÓN (2)

CONSORCIO PARC CIENTÍFIC I TECNOLÒGIC AGROALIMENTARI DE LLEIDA (1)

CONSORCIO PARC DE RECERCA BIOMÈDICA DE BARCELONA (1)

CONSORCIO PARC FLUVIAL DEL LLOBREGAT (1)

CONSORCIO PATRIMONI MUNDIAL DE LA VALL DE BOI (1)

CONSORCIO PATRONAT CATALÀ PRO EUROPA

CONSORCIO PATRONAT D'ARQUEOLOGIA DE GUISSONA (1)

CONSORCIO PATRONAT DE LA VALL DE NÚRIA (1)

CONSORCIO PER A LA GESTIÓ DEL CONDOMINI DEL PALAU FIRAL DE MANRESA (1)

CONSORCIO PER A LA NAVEGACIÓ I LA PROMOCIÓ TURÍSTICA DE L'EBRE (1)

CONSORCIO PER A LA NORMALIZACIÓ LINGÜÍSTICA (1)

CONSORCIO PER A LA PROTECCIÓ I LA GESTIÓ DELS ESPAIS NATURALS DEL DELTA DEL LLOBREGAT (1)

CONSORCIO PLA D'URGELL DESENVOLUPAMENT (1)

CONSORCIO PLA DE REHABILITACIÓ I EQUIPAMENT DE TEATRES DE BARCELONA (3)

CONSORCIO PORT DE MATARÓ (1)

CONSORCIO PORT DE PORTBOU (1)

CONSORCIO PORTAL DE LA COSTA BRAVA ILLA DE BLANES (1)

CONSORCIO PRAT NORD (1)

CONSORCIO RECUPERACIÓ I CONSERVACIÓ DEL RIU LLOBREGAT (1)

CONSORCIO REFORMA GRAN VIA DE L' HOSPITALET LLOBREGAT (1)

CONSORCIO RESIDENCIA PARA INVESTIGADORES (2)

CONSORCIO SANITARI DE BARCELONA (1)

CONSORCIO SANITARI DE L'ALT PENEDÈS (1)

CONSORCIO SANITARI DE L'ANOIA (1)

CONSORCIO SANITARI DE LA SELVA (1)

CONSORCIO SANITARI DE MOLLET DEL VALLÈS (1)

CONSORCIO SANITARI DE TERRASA (1)

CONSORCIO SANITARI DEL MARESME (1)

CONSORCIO SANITARI INTEGRAL (1)

CONSORCIO SANT GREGORI

CONSORCIO SERVEIS COMPARTITS DE CATALUNYA

CONSORCIO SOCIOSANITARI D'IGUALADA (1)

CONSORCIO SOCIOSANITARI DE TÀRREGA (1)

CONSORCIO SOCIOSANITARI DE VILADECANS (1)

CONSORCIO SOCIOSANITARI DE VILAFRANCA DEL PENEDES (1)

CONSORCIO TEATRE FORTUNY DE REUS (1)

CONSORCIO TORREBLANCA (1)

CONSORCIO TRANSPORT PÚBLIC DE L'ÀREA DE GIRONA (1)

CONSORCIO TURISME DEL VALLÈS ORIENTAL (1)

CONSORCIO URBANÍSTIC DE GESTIÓ DEL SECTOR Z - 1 PLA DE BAIX (1)

CONSORCIO URBANÍSTIC DEL CENTRE DIRECCIONAL DE CERDANYOLA (1)

CONSORCIO URBANÍSTIC DEL SECTOR DE MAS LLUHÍ (1)

CONSORCIO URBANÍSTIC DESENVOLUPAMENT DE L'EIX MACIÀ (1)

CONSORCIO URBANÍSTIC DESENVOLUPAMENT SECTOR RESIDENCIAL CAN FILUÀ (1)

CONSORCIO URBANÍSTIC L' AIGÜETA (1)

CONSORCIO URBANÍSTIC LA FORNACA (1)

CONSORCIO URBANISTIC PER AL DESENVOLUPAMENT DE LA VILLA OLÍMPICA I EL PARC DE LA DRAGA DE BANYOLES (1)

CONSORCIO URBANÍSTIC PER AL DESENVOLUPAMENT DEL PARC D'ACTIVITATS ECONÒMIQUES CAN SANT JOAN (1)

CONSORCIO URBANÍSTIC PER AL DESENVOLUPAMENT DEL SECTOR EIXAMPLE NORD (1)

CONSORCIO URBANÍSTIC PER AL DESENVOLUPAMENT DEL SECTOR Z-1 DE GRANOLLERS (1)

CONSORCIO URBANÍSTIC SECTOR INDUSTRIAL BORGES I (1)

CORPORACIÓ SANITÀRIA DEL PARC TAULÍ (1)

JUNTA DE EXTREMADURA

CONSORCIO DE LA CIUDAD MONUMENTAL,HISTÓRICO-ARTÍSTICO Y ARQUEOLÓGICO DE MÉRIDA (3)

CONSORCIO GEST. INST. TÉCNICAS DE ROCAS ORNAMENTALES Y MATERIAL DE CONSTRUCCIÓN

CONSORCIO GESTIÓN CENTRO DE CIRUGÍA DE MÍNIMA INVASIÓN (1)

CONSORCIO GESTIÓN INSTITUTO AGROALIMENTARIO (1)

CONSORCIO GESTIÓN SALÓN DEL GRANITO (1)

CONSORCIO GRAN TEATRO DE CÁCERES (1)

CONSORCIO INSTITUCIÓN FERIA (1)

CONSORCIO INSTITUCIÓN FERIA DE MUESTRAS DE EXTREMADURA (1)

CONSORCIO INSTITUTO FERIA MERCADO GANADOS EXTREMADURA (1)

CONSORCIO MUSEO ETNOGRÁFICO EXTREMEÑO GONZÁLEZ SANTANA (1)

CONSORCIO MUSEO PÉREZ COMENDADOR LEROUX (1)

CONSORCIO MUSEO VOSTELL-MALPARTIDA (1)

CONSORCIO PATRONATO DEL FESTIVAL DE TEATRO CLÁSICO EN EL TEATRO ROMANO DE MÉRIDA (3)

CONSORCIO TEATRO LÓPEZ DE AYALA (1)

XUNTA DE GALICIA

CONSORCIO AGENCIA PARA LA CALIDAD DEL SISTEMA UNIVERSITARIO DE GALICIA

CONSORCIO AUDIOVISUAL DE GALICIA (1)

CONSORCIO CONTRA INCENDIOS E DE SALVAMENTO DA COMARCA DA LIMIA (1)

CONSORCIO CONTRA INCENDIOS E SALVAMENTO DA COMARCA DO MORRAZO (1)

CONSORCIO CONTRA INCENDIOS E SALVAMENTO DAS COMARCAS BAIXO MIÑO, CONDADO E LOURIÑA (1)

CONSORCIO CONTRA INCENDIOS E SALVAMENTO DAS COMARCAS DO CARBALLIÑO E DO RIBEIRO (1)

CONSORCIO DE BIBLIOTECAS UNIVERSITARIAS DE GALICIA (11)

CONSORCIO DO CASCO VELLO DE VIGO (3)

CONSORCIO EXTENSIÓN U. Y DIVULGACIÓN AMB. GALICIA (1)

CONSORCIO GALICIA 2005 VUELTA AL MUNDO A VELA (3)

CONSORCIO GALLEGO DE SERVICIOS DE IGUALDAD Y BIENESTAR (1)

CONSORCIO OS PEARES (1)

CONSORCIO PROVINCIAL DA CORUÑA PARA A PRESTACIÓN DO SERVICIO CONTRA INCENDIOS E SALVAMENTO (1)

CONSORCIO SER. INCENDIOS E SALV. COMARCA DE VALDEORRAS (1)

CONSORCIO SER. INCEN. E SALV. COMARCA DO SALNÉS (1)

CONSORCIO SERV. CONTRA INCEN. O SALV. COMARCAS DE DEZA E TABELIROS TERRA MONTES (1)

CONSORCIO SERV. CONTRA INCENDIOS E DE SALVAMENTO DA COMARCA DE VERIN (1)

CONSORCIO TEATRO PRINCIPAL (1)

CONSORCIO XESTIÓN E EXP. DA REDE BÁSICA DE ABAST. CONCELLOS CERVO E BURELA (1)

COMUNIDAD DE MADRID

CONSORCIO ALCALÁ DE HENARES PATRIMONIO DE LA HUMANIDAD (1)

CONSORCIO CASA DE AMÉRICA (3)

CONSORCIO CENTRO DE FORMACIÓN EN HOSTELERIA Y RESTAURACIÓN (1)

CONSORCIO CIRCULO DE BELLAS ARTES (3)

CONSORCIO DE UNIVERSIDADES DE LA COMUNIDAD DE MADRID Y DE LA UNED PARA LA COOPERACIÓN BIBLIOTECARIA (2)

CONSORCIO DEL PLAN DE REHABILITACIÓN Y EQUIPAMIENTO DE TEATROS DE MADRID (3)

CONSORCIO ESCUELA DE HOSTELERIA LA BARRANCA (1)

CONSORCIO ESCUELA DE TAUROMAQUIA "MARCIAL LALANDA" (1)

CONSORCIO INSTITUCIÓN FERIA DE MADRID (1)

CONSORCIO MADRID CIUDAD OLIMPICA (1)

CONSORCIO MADRID IRC (2)

CONSORCIO MASTER DE ESTUDIOS LATINOAMERICANOS (10)

CONSORCIO URBANÍSTICO ÁREA TECNOLÓGICA DEL SUR (1)

CONSORCIO URBANÍSTICO ÁREA VALDELACASA (1)

CONSORCIO URBANÍSTICO DE LA CIUDAD UNIVERSITARIA DE MADRID (3)

CONSORCIO URBANÍSTICO DE VALDEBERNARDO (2)

CONSORCIO URBANÍSTICO DEHESA VIEJA Y TEMPRANALES DE SAN SEBASTIÁN DE LOS REYES (1)

CONSORCIO URBANÍSTICO EL BAÑUELO (1)

CONSORCIO URBANÍSTICO ESCORIAL (1)

CONSORCIO URBANÍSTICO ESPARTEALES NORTE (1)

CONSORCIO URBANÍSTICO GETAFE NORTE (1)

CONSORCIO URBANÍSTICO LA ESTACIÓN (1)

CONSORCIO URBANÍSTICO LA FORTUNA (1)

CONSORCIO URBANÍSTICO LA GARENA (1)

CONSORCIO URBANÍSTICO LEGANÉS NORTE (1)

CONSORCIO URBANÍSTICO LEGANÉS TECNOLÓGICO (1)

CONSORCIO URBANÍSTICO LOS MOLINOS-BUENAVISTA (1)

CONSORCIO URBANÍSTICO MOSCATELARES (1)

CONSORCIO URBANÍSTICO MOSTOLES SUR (1)

CONSORCIO URBANÍSTICO MOSTOLES-TECNOLÓGICO (1)

CONSORCIO URBANÍSTICO NUEVO BAZTÁN-VILLAR DEL OLMO (1)

CONSORCIO URBANÍSTICO PARLA-ESTE (1)

CONSORCIO URBANÍSTICO PARQUE EMPRESARIAL LA CARPETANIA (1)

CONSORCIO URBANÍSTICO PROLONGACIÓN DE LA CASTELLANA (3)

CONSORCIO URBANÍSTICO RIVAS (1)

REGIÓN DE MURCIA

CONSORCIO AGENCIA DESARROLLO COMARCA DEL NOROESTE (1)

CONSORCIO CARTAGENA DE PUERTO CULTURAS (3)

CONSORCIO CENTRO REGIONAL ASOCIADO DE LA UNED EN CARTAGENA (3)

CONSORCIO CENTRO TURÍSTICO DE TALASOTERAPIA DE SAN PEDRO DEL PINATAR (1)

CONSORCIO CONSTRUC. Y FINANC. PISCINA CUBIERTA CLIMATIZADA EN ABARÁN (1)

CONSORCIO CONSTRUC. Y FINANC. PISCINA CUBIERTA CLIMATIZADA EN ALGUAZAS (1)

CONSORCIO CONSTRUC. Y FINANC. PISCINA CUBIERTA CLIMATIZADA EN ALHAMA DE MURCIA (1)

CONSORCIO CONSTRUC. Y FINANC. PISCINA CUBIERTA CLIMATIZADA EN ARCHENA (1)

CONSORCIO CONSTRUC. Y FINANC. PISCINA CUBIERTA CLIMATIZADA EN CEUTÍ (1)

CONSORCIO CONSTRUCCION Y FINANCIACION DE PISCINA CUBIERTA CLIMATIZADA EN CIEZA (1)

CONSORCIO CONSTRUCCIÓN Y FINANCIACIÓN PALACIO DE DEPORTES EN CARTAGENA (1)

CONSORCIO DEL CAMPUS UNIVERSITARIO DE LORCA (1)

CONSORCIO DEPÓSITO FRANCO DE CARTAGENA (2)

CONSORCIO DESARROLLO TURÍSTICO Y CULTURAL DE LORCA (1)

CONSORCIO GESTIÓN DE RESIDUOS SÓLIDOS REGIÓN DE MURCIA (1)

CONSORCIO LA MANGA (1)

CONSORCIO MARINA DE COPE (1)

CONSORCIO SERVICIO EXTINCIÓN INCENDIOS Y SALVAMENTO C.A. DE MURCIA (1)

CONSORCIO TURISTICO DE MAZARRON (1)

CONSORCIO TURÍSTICO DESFILADERO DE ALMADENES (1)

CONSORCIO TURÍSTICO MANCOMUNIDAD DE SIERRA ESPUÑA (1)

CONSORCIO TURÍSTICO MANCOMUNIDAD DEL MAR MENOR (1)

CONSORCIO TURISTICO MANCOMUNIDAD DEL VALLE DEL RICOTE (1)

CONSORCIO TURÍSTICO MEDINA NOGALTE (1)

CONSORCIO TURÍSTICO MURCIA CRUCE DE CAMINOS (1)

CONSORCIO TURÍSTICO SIERRA MINERA (1)

CONSORCIO TURÍSTICO TORRE PACHECO Y FUENTE ÁLAMO, TIERRA Y TRADICIÓN (1)

CONSORCIO TURÍSTICO VILLAS TERMALES DE LA REGIÓN DE MURCIA (1)

CONSORCIO VÍA VERDE DEL NOROESTE (1)

COMUNIDAD FORAL DE NAVARRA

CONSORCIO BOMBEROS DE NAVARRA (1)

CONSORCIO CENTRO ASOCIADO DE LA UNED DE PAMPLONA (2)

CONSORCIO CENTRO ASOCIADO DE LA UNED EN TUDELA (3)

CONSORCIO SERV. AGUA MANANTIAL DE ERCILLA (1)

CONSORCIO SERV.EXTINCIÓN INCENDIOS Y SALVAMENTO DE NAVARRA (1)

COMUNIDAD DE LA RIOJA

CONSORCIO DE AGUAS Y RESIDUOS DE LA RIOJA (1)

CONSORCIO SERVICIOS EXTINCIÓN DE INCENDIOS, SALVAMENTO Y PROTECCIÓN CIVIL DE LA RIOJA (1)

GENERALITAT VALENCIANA

CONSORCIO CENTRO ASOCIADO DE LA UNED "FRANCISCO TOMÁS Y VALIENTE" EN ALZIRA-VALENCIA (3)

CONSORCIO COMPLEJO CULTURAL CAMPOAMOR (1)

CONSORCIO CONCESIONARIO DE AGUAS, RED DE ABASTECIMIENTO DE AGUAS DE LA PLANA (3)

CONSORCIO DE GESTIÓN DEL CENTRO DE ARTESANÍA DE LA CIUDAD DE VALENCIA (1)

CONSORCIO EJECUCIÓN PREVISIONES ZONAL RD. ZONA I (1)

CONSORCIO GESTIÓN HOSPITAL GENERAL UNIVERSITARIO DE VALENCIA (1)

CONSORCIO HOSPITALARIO PROVINCIAL DE CASTELLÓN (1)

CONSORCIO MUSEOS COMUNIDAD VALENCIANA (1)

CONSORCIO PREVENCIÓN EXTINCIÓN INCENDIOS Y SALVAMENTO DE CASTELLÓN (1)

CONSORCIO PROVISIÓN DE SERVICIOS PREVENCIÓN DE INCENDIOS Y SALVAMENTO DE ALICANTE (1)

CONSORCIO RECUPERACIÓN ECONÓMICA Y DE LA ACTIVIDAD DE LA MARINA ALTA (3)

CONSORCIO RESTAURACIÓN, CONSERVACIÓN Y UTILIZACIÓN DEL MONASTERIO DE SAN MIGUEL DE LOS REYES (1)

CONSORCIO SERVICIO DE ABASTECIMIENTO Y SANEAMIENTO AGUAS MARINA ALTA (1)

CONSORCIO SERVICIO PREVENCIÓN Y EXTINCIÓN DE INCENDIOS Y SALVAMENTO DE VALENCIA (1)

CONSORCIO TEATROS DE CASTELLÓN (1)

CONSORCIO TRANSPORTES PÚBLICOS REGULARES DE VIAJEROS DEL ÁREA DE VALENCIA (1)

COMUNIDAD AUTÓNOMA DE EUSKADI

CONSORCIO AGUAS DE BILBAO-VIZCAYA (1)

CONSORCIO DE TRANSPORTES DE VIZCAYA (1) .

CONSORCIO EDUCACIÓN COMPENSATORIA DEL TERRITORIO HISTÓRICO DE VIZCAYA (1)

CONSORCIO EDUCACIÓN COMPENSATORIA Y FORMACIÓN OCUPACIONAL EN GUIPÚZCOA (1)

CONSORCIO EDUCACIÓN COMPENSATORIA Y FORMACIÓN OCUPACIONAL EN VITORIA-GASTEIZ (1)

CONSORCIO P. PALACIO DE MIRAMAR (1)

CONSORCIO PARA LA FASE PREPARATORIA DEL PROYECTO DE FUENTE EUROPEA DE NEUTRONES POR ESPALACIÓN (EUROPEAN SPALATION SOURCE) (2)

CIUDAD AUTÓNOMA DE CEUTA

CONSORCIO CENTRO ASOCIADO DE LA UNED EN CEUTA (2)

CIUDAD AUTÓNOMA DE MELILLA

CONSORCIO MELILLA PUERTO XXI (2)

VARIAS COMUNIDADES AUTONOMAS

CONSORCIO CIBER PARA EL ÁREA TEMÁTICA DE BIOINGENIERÍA, BIOMATERIALES Y NANOMEDICINA (2)

CONSORCIO CIBER PARA EL ÁREA TEMÁTICA DE ENFERMEDADES HEPÁTICAS Y DIGESTIVAS (2)

CONSORCIO CIBER PARA EL ÁREA TEMÁTICA DE ENFERMEDADES NEUROGENERATIVAS (2)

CONSORCIO CIBER PARA EL ÁREA TEMÁTICA DE ENFERMEDADES RARAS (2)

CONSORCIO CIBER PARA EL ÁREA TEMÁTICA DE ENFERMEDADES RESPIRATORIAS (2)

CONSORCIO CIBER PARA EL ÁREA TEMÁTICA DE EPIDEMIOLOGÍA Y SALUD PÚBLICA (2)

CONSORCIO CIBER PARA EL ÁREA TEMÁTICA DE FISIOPATOLOGÍA DE LA OBESIDAD Y NUTRICIÓN (2)

CONSORCIO PARA LA PRESENCIA Y PROMOCIÓN DEL ALBERGUISMO JUVENIL-RED ESPAÑOLA DE ALBERGUES JUVENILES (3)

(1) Entidad participada por el Sector Público Autonómico y el Sector Público Provincial y/o Municipal

(2) Entidad participada por el Sector Público Autonómico y el Sector Público Estatal

(3) Entidad participada por el Sector Público Autonómico, el Sector Público Provincial y/o Municipal y el Sector Público Estatal

(10) Entidad participada por la Administración española y por otros países

(11) Entidad participada directamente por un ámbito de la Administración e indirectamente por otro

4.1.3. Consorcios de ámbito provincial

CABILDO INSULAR DE GRAN CANARIA

CONSORCIO AUTORIDAD ÚNICA TRANSPORTE DE GRAN CANARIA (4)

CONSORCIO GESTIÓN PARQUE AEROPORTUARIO DE ACTIVIDADES ECONÓMICAS (4)

CABILDO INSULAR DE LA PALMA

CONSORCIO INSULAR SERV. LA PALMA (4)

CABILDO INSULAR DE LANZAROTE

CONSORCIO AGUA DE LANZAROTE (4)

CABILDO INSULAR DE TENERIFE

CONSORCIO ISLA BAJA (4)

CONSORCIO TRIBUTOS DE LA ISLA DE TENERIFE (4)

CONSORCIO VALLE DE LA OROTAVA (4)

COMARCA ALT EMPORDÀ

CONSORCIO MUSEU DE L'EMPORDÀ (4)

CONSORCIO POLIESPORTS DE L'ALT EMPORDÀ (4)

COMARCA BAIX CAMP

CONSORCIO GESTIÓN DE RESIDUOS M. DEL BAIX CAMP (4)

CONSORCIO TELEVISIÓ DIGITAL LOCAL PÚBLICA DEL CAMP (4)

COMARCA BAIX EBRE

CONSORCIO EXECUCIÓ DEL PLA DE DINAMITZACIÓ TURÍSTICA TERRES DE L'EBRE (4)

CONSORCIO GESTIÓ DE RESIDUS DE LA COMARCA BAIX EBRE (4)

CONSORCIO LIDEBRE (4)

COMARCA BAIX EMPORDA

CONSORCIO PROTECCIÓ I GESTIÓ DEL MASSÍS D'ARDENYA-CADIRETES (4)

COMARCA Cerdanya

CONSORCIO SERVEI RECAPTACIÓ CERDANYA-RIPOLLÈS (4)

COMARCA DEL BAGES

CONSORCIO ATENCIÓ A LA GENT GRAN DE CALLÚS (4)

CONSORCIO BAGES GESTIÓ RESIDUS (4)

COMARCA DEL BARCELONES

CONSORCIO CAMPUS INTERUNIVERSITARI DEL BESÒS (4)

CONSORCIO TELEVISIÓ LOCAL SANT ADRIÀ DEL BESÓS Y SANTA COLOMA DE GRAMENET (4)

COMARCA DEL RIPOLLÈS

CONSORCIO PROTECCIÓ I GEST. ESPAIS D'INTERÈS NATURAL PEIN DEL RIPOLLÈS (4)

CONSORCIO RIPOLLÈS DESENVOLUPAMENT (4)

COMARCA GARROTXA

CONSORCIO ALTA GARROTXA (4)

CONSORCIO BENESTAR SOCIAL DE LA GARROTXA (4)

CONSORCIO MEDI AMBIENT I SALUT PÚBLICA LA GARROTXA (4)

COMARCA GIRONÉS

CONSORCIO SERV. COMARCAL RECAPTACIÓ GIRONÉS-PLA DE L'ESTANY (4)

COMARCA OSONA

CONSORCIO MUSEU DE LA TORNERIA DE LA VALL DEL GES (4)

CONSORCIO OSONA GESTIÓ TELEVISIÓ DIGITAL LOCAL PÚBLICA CANAL MÚLTIPLE DE VIC (4)

CONSORCIO OSONA SERVEIS SOCIALS (4)

CONSORCIO VALL DEL GES, ORÍS I BISAURA (4)

COMARCA PRIORAT

CONSORCIO DESENVOLUPAMENT DEL PRIORAT (4)

CONSORCIO INTERCOMARCAL D'INICIATIVES SOCIOECONÓMIQUES (4)

COMARCA SELVA

CONSORCIO MEDIAMBIENTAL COMARCA DE LA SELVA (4)

COMARCA TERRA ALTA

CONSORCIO INICIATIVES TERRA ALTA (4)

CONSORCIO MUSEITZACIO DELS ESPAIS DE LA BATALLA DE L'EBRE (4)

CONSEJO INSULAR DE IBIZA-FORMENTERA

CONSORCIO ABASTECIMIENTO DE AGUA DE EIVISSA (4)

CONSORCIO EIVISSA I FORMENTERA EMPRENEN (4)

CONSEJO INSULAR DE MALLORCA

CONSORCIO ABASTECIMIENTO AGUA Y SANEAMIENTO ZONA DEL PLA DE MALLORCA (4)

CONSORCIO DE INFORMÁTICA LOCAL DE MALLORCA (4)

CONSORCIO FOMENTO DEL DEPORTE (4)

CONSORCIO UNIVERSITARIO CENTRE ASSOCIAT DE LA UNED A LES ILLES BALEARS (6)

CONSEJO INSULAR DE MENORCA

CONSORCIO PARA LA PROTECCIÓN DE LA LEGALIDAD URBANÍSTICA EN EL SUELO RÚSTICO DE LA ISLA DE MENORCA (4)

CONSORCIO TRATAMIENTO DE RESIDUOS SÓLIDOS URBANOS DE MENORCA (4)

DIPUTACIÓN FORAL DE ALAVA

CONSORCIO AGUAS DE LA RIOJA ALAVESA

CONSORCIO DE AGUAS KANTAURO URKIDETZA (4)

CONSORCIO DE AGUAS MENDI HARAN (4)

CONSORCIO PREVENCIÓN, EXTINCIÓN Y SALVAMENTO DE AYALA (4)

DIPUTACIÓN FORAL DE GUIPUZCOA

CONSORCIO AGUAS DE GUIPÚZCOA (4)

DIPUTACIÓN FORAL DE VIZCAYA

CONSORCIO DEPÓSITO FRANCO DE BILBAO (5)

DIPUTACIÓN PROVINCIAL DE ALBACETE

CONSORCIO CULTURAL ALBACETE (4)

CONSORCIO ESCUELA TAUROMAQUIA DE ALBACETE (4)

CONSORCIO GESTIÓN CIRCUITO PERMANENTE VELOCIDAD LA TORRECICA DE ALBACETE (4)

CONSORCIO INSTITUCIÓN FERIAL DE ALBACETE (4)

CONSORCIO PROV. CONSUMO DE ALBACETE (4)

CONSORCIO PROV. MEDIO AMBIENTE DE ALBACETE (4)

CONSORCIO SERVICIOS SOCIALES DE ALBACETE (4)

DIPUTACIÓN PROVINCIAL DE ALICANTE

CONSORCIO ABASTECIMIENTO DE AGUA Y SANEAMIENTO DE LA MARINA BAJA (6)

CONSORCIO CENTRO ASOCIADO DE LA UNED EN DENIA (5)

CONSORCIO CENTRO ASOCIADO DE LA UNED EN ELCHE (5)

CONSORCIO DE RESIDUOS SÓLIDOS URBANOS DEL BAJO VINALOPO (4)

CONSORCIO DESARROLLO ECONÓMICO COMARCA DE LA VEGA BAJA (6)

DIPUTACIÓN PROVINCIAL DE ALMERÍA

CONSORCIO DESARROLLO LOCAL Y PROMOCIÓN ECONÓMICA FILABRES NORTE (4)

CONSORCIO ESTACIÓN RECREATIVA PUERTO DE LA RAGUA (4)

CONSORCIO PANGEA-ARCO MEDITERRÁNEO COOP. INTERCOM. (4)

CONSORCIO PARA EL DESARROLLO DE LA PROVINCIA DE ALMERÍA (4)

DIPUTACIÓN PROVINCIAL DE AVILA

CONSORCIO PROVINCIAL ÁVILA GESTIÓN MEDIOAMBIENTAL (4)

CONSORCIO PROVINCIAL ZONA NORTE DE ÁVILA (4)

DIPUTACIÓN PROVINCIAL DE BADAJOZ

CONSORCIO CENTRO ASOCIADO DE LA UNED EN MÉRIDA (6)

CONSORCIO DE GESTIÓN SERVICIOS MEDIOAMBIENTALES (4)

CONSORCIO ESCUELA DE ARTES Y OFICIOS ADELARDO CORVASI (4)

CONSORCIO INSTITUCIÓN FERIA DE OVINO (4)

CONSORCIO PRESTACIÓN SERVICIO PREVENCIÓN Y EXTINCIÓN INCENDIO PROV. BADAJOZ (4)

DIPUTACIÓN PROVINCIAL DE BARCELONA

CONSORCIO AGÈNCIA D'ECOLOGIA URBANA DE BARCELONA (4)

CONSORCIO BIBLIOTEQUES DE BARCELONA (4)

CONSORCIO CENTRE DE DOCUMENTACIÓ I MUSEU TEXTIL (4)

CONSORCIO CENTRE ERNEST LLUCH (6)

CONSORCIO CENTRO CULTURAL CONTEMPORÁNEO BARCELONA, CASA CARITAT (4)

CONSORCIO CIUTAT DEL TEATRE (4)

CONSORCIO DE COMUNICACIÓ LOCAL (4)

CONSORCIO DE GESTIÓN CORPORACIÓN SANITARIA (11)

CONSORCIO DE LES DRASSANES REIALS I MUSEU MARÍTIM DE BARCELONA (6)

CONSORCIO DEFENSA DE LA CONCA DEL RIU BESÒS (4)

CONSORCIO ESCORXADOR COMARCAL DEL BAGES (4)

CONSORCIO ESPAI NATURAL DE LES GUILLERIES-SAVASSONA (4)

CONSORCIO INIC.MA. PATRIM. METROP. BARCELONA (6)

CONSORCIO MERCAT AUDIOVISUAL DE CATALUNYA (4)

CONSORCIO PARC AGRARI DEL BAIX LLOBREGAT (4)

CONSORCIO PARC DE COLLSEOLA (4)

CONSORCIO PARC DE LA SERRALADA MARINA (4)

CONSORCIO PARC DEL FOIX (4)

CONSORCIO PARC SERRALADA LITORAL (4)

CONSORCIO PATRIMONI DE SITGES (4)

CONSORCIO PER A LA PROMMOCIÓ TURÍSTICA VALL DE SAU-COLLSACABRA (4)

CONSORCIO PROMOCIÓ MUNICIPAL DEL LLUÇANÉS (4)

CONSORCIO PROMOCIÓ TURÍSTICA COSTA DEL MARESME (4)

CONSORCIO PROMOCIÓN MUNICIPAL DEL MOIANÉS (4)

CONSORCIO PROMOCIÓN TURÍSTICA DE L'ALT PENEDÈS (4)

CONSORCIO TRATAMENT DE RESIDUS SÓLIDS URBANS DEL MARESME (4)

CONSORCIO TURISME CM. DEL GARRAF (4)

CONSORCIO TURISME DE L'ALT BERGUEDÁ (4)

CONSORCIO TURISME DEL BAIX LLOBREGAT (4)

CONSORCIO TURISME DEL VALLÈS OCCIDENTAL (4)

CONSORCIO VALLS DEL MONTCAU (4)

DIPUTACIÓN PROVINCIAL DE BURGOS

CONSORCIO CAMINO DEL CID (4)

CONSORCIO P. TURISMO PROVINCIA DE BURGOS (4)

CONSORCIO PARA LA GESTIÓN MEDIO-AMBIENTAL Y EL SERVICIO DE TRATAMIENTO DE RESIDUOS SÓLIDOS DE LA PROVINCIA DE BURGOS (4)

DIPUTACIÓN PROVINCIAL DE CACERES

CONSORCIO CENTRO ASOCIADO DE LA UNED DE PLASENCIA (6)

DIPUTACIÓN PROVINCIAL DE CÁDIZ

CONSORCIO BAHÍA DE CÁDIZ (4)

CONSORCIO INSTITUCIÓN FERIA DE CÁDIZ (4)

CONSORCIO PROVINCIAL CONTRA INCENDIOS Y SALVAMENTOS (4)

DIPUTACIÓN PROVINCIAL DE CASTELLÓN

CONSORCIO CENTRO ASOCIADO DE LA UNED EN VILA-REAL (4)

CONSORCIO PROMOCIÓN TURISTICA CM. DEL MAESTRAZGO-CASTELLÓN-TERUEL (4)

DIPUTACIÓN PROVINCIAL DE CIUDAD REAL

CONSORCIO ABASTECIMIENTO DE AGUA DE LA PRESA MARISÁNCHEZ DE LA CABEZUELA (4)

CONSORCIO ABASTECIMIENTO DE AGUA DEL CAMPO DE CALATRAVA (4)

CONSORCIO CENTRO ASOCIADO DE LA UNED LORENZO LUZURIAGA (5)

CONSORCIO SERV. CONTRA INCENDIOS Y SALVAMENTO DE CIUDAD REAL (4)

CONSORCIO TRATAMIENTO DE RESIDUOS SÓLIDOS DE CIUDAD REAL (4)

DIPUTACIÓN PROVINCIAL DE CORDOBA

CONSORCIO PROVINCIAL DE PREVENCIÓN Y EXTINCIÓN DE INCENDIOS DE CÓRDOBA (4)

CONSORCIO PROVINCIAL DESARROLLO ECONÓMICO DE CÓRDOBA (4)

CONSORCIO VIA VERDE DE LA CAMPIÑA (4)

DIPUTACIÓN PROVINCIAL DE CUENCA

CONSORCIO CONSTRUCCIÓN Y/O GESTIÓN INSTALACIONES DEPORTIVAS PROVINCIA CUENCA (4)

CONSORCIO MEDIO AMBIENTE GESTIÓN DE RESIDUOS SÓLIDOS URBANOS DE LA PROVINCIA DE CUENCA (4)

CONSORCIO PRESTACIÓN SERVICIO EXTINCIÓN INCENDIOS, PROTECCIÓN CIVIL Y EMERGENCIA CUENCA 112 (4)

DIPUTACIÓN PROVINCIAL DE GERONA

CONSORCIO COSTA BRAVA (4)

CONSORCIO LOCAL I COMARCAL DE COMUNICACIÓ (4)

CONSORCIO PROTECCIÓ I GESTIÓ L'ESPai D'INTERÉS NATURAL DE LES GAVARRES (4)

CONSORCIO VIES VERDES DE GIRONA (4)

DIPUTACIÓN PROVINCIAL DE GRANADA

CONSORCIO AGUAS BLANCAS (4)

CONSORCIO CENTRO INVESTIG. Y FORMACIÓN DE AGRICULTURA ECOLÓGICA Y DESARROLLO RURAL (4)

CONSORCIO CULTURAL DEL MARQUESADO (4)

CONSORCIO DESARROLLO MONTES ORIENTALES PROVINCIA DE GRANADA (4)

CONSORCIO DESARROLLO RURAL DEL PONIENTE GRANADINO (4)

CONSORCIO DESARROLLO VEGA-SIERRA ELVIRA PROVINCIA DE GRANADA (4)

CONSORCIO ESCUELA INTERNACIONAL DE ARTES CIRCENSES (4)

CONSORCIO FERIA PROVINCIA DE GRANADA (4)

CONSORCIO PROVINCIAL SERVICIOS PREVENCIÓN EXTINCIÓN DE INCENDIOS Y SALVAMENTO DE GRANADA (4)

CONSORCIO SERVICIOS TRATAMIENTO DE RESIDUOS SÓLIDOS URBANOS DE LA PROVINCIA DE GRANADA (4)

CONSORCIO SIERRA NEVADA-VEGA SUR (4)

CONSORCIO URBANÍSTICO DEL BARRANCO DEL POQUEIRA (4)

DIPUTACIÓN PROVINCIAL DE GUADALAJARA

CONSORCIO GESTIÓN DE RESIDUOS SÓLIDOS URBANOS DE GUADALAJARA (4)

CONSORCIO SERV. PREV. EXTINCIÓN INCENDIOS, PROTECCIÓN CIVIL Y SALVAMENTO DE GUADALAJARA (4)

DIPUTACIÓN PROVINCIAL DE HUELVA

CONSORCIO CENTRO ASOCIADO DE LA UNED EN HUELVA (6)

CONSORCIO F. JUAN RAMÓN JIMÉNEZ (4)

CONSORCIO PROVINCIAL DEL AGUA Y DEL MEDIO AMBIENTE DE HUELVA (4)

CONSORCIO PROVINCIAL INCENDIOS Y SALVAMENTO DE HUELVA COSTA OCCIDENTAL (4)

DIPUTACIÓN PROVINCIAL DE HUESCA

CONSORCIO P. ESTUDIO GENERAL DE HUESCA (4)

DIPUTACIÓN PROVINCIAL DE JAEN

CONSORCIO AGUAS DEL RUMBLAR (4)

CONSORCIO AGUAS EL CONDADO (4)

CONSORCIO AGUAS LA LOMA (4)

CONSORCIO AGUAS VÍBORAS QUIEBRAJANO (4)

CONSORCIO CAMINOS ALTO GUADALQUIVIR (4)

CONSORCIO CAMINOS DEL CONDADO (4)

CONSORCIO CAMINOS RURALES CAMPIÑA NORTE (4)

CONSORCIO CAMINOS RURALES LA LOMA (4)

CONSORCIO CAMINOS SEGURA Y LAS VILLAS (4)

CONSORCIO CAMINOS SIERRA MAGINA (4)

CONSORCIO CAMINOS SIERRA MORENA (4)

CONSORCIO CAMINOS SIERRA SUR (4)

CONSORCIO DESARROLLO COMARCAL LAS VILLAS (4)

CONSORCIO DESARROLLO PROVINCIA DE JAÉN (4)

CONSORCIO PROMOCIÓN Y DESARROLLO DEL POLÍGONO INDUSTRIAL GUADIEL (4)

CONSORCIO PROMOCIÓN Y DESARROLLO ZONA SUR DE JAÉN (4)

CONSORCIO RESIDUOS SÓLIDOS URBANOS CONDADO, SEGURA Y LAS VILLAS (4)

CONSORCIO RESIDUOS SÓLIDOS URBANOS DE GUADIEL (4)

CONSORCIO RESIDUOS SÓLIDOS URBANOS GUADALQUIVIR (4)

CONSORCIO RESIDUOS SÓLIDOS URBANOS JAÉN-SIERRA SUR (4)

CONSORCIO RESIDUOS SÓLIDOS URBANOS LA LOMA (4)

CONSORCIO RESIDUOS SÓLIDOS URBANOS SIERRA DE CAZORLA (4)

CONSORCIO UNIVERSITARIO CENTRO ASOCIADO DE LA UNED ANDRÉS VANDELVIRA DE JAÉN (6)

CONSORCIO VÍA VERDE DEL ACEITE (4)

DIPUTACIÓN PROVINCIAL DE LEÓN

CONSORCIO PATRONATO PROVINCIAL TURISMO DE LEÓN (4)

CONSORCIO PROVINCIAL GESTIÓN RESIDUOS SÓLIDOS URBANOS DE LA PROVINCIA DE LEÓN (4)

CONSORCIO PUERTO DE LEITARIEGOS (4)

CONSORCIO UNIVERSITARIO CENTRO ASOCIADO DE LA UNED EN PONFERRADA (6)

DIPUTACIÓN PROVINCIAL DE LERIDA

CONSORCIO DESENVOLUPAMENT RURAL (4)

CONSORCIO EXECUCIÓ PRODER COMARCA DE LA NOGUERA (4)

CONSORCIO GARRIGUES DESENVOLUPAMENT DEL TERRITORI (4)

CONSORCIO GRUP D'ACCIÓ LOCAL PALLARS-RIBAGORDA (4)

CONSORCIO INSTITUT TÈC. D'ASSES. I GESTIÓ INTEGRAL (4)

CONSORCIO OBSERVATORI ASTRONÓMIC I CENTRE D'HISTORIA NATURAL (4)

CONSORCIO UNIVERSITARIO CENTRE ASSOCIAT DE LA UNED A LA SEU D'URGELL (6)

CONSORCOI ALT URGELL XXI (4)

SOLSONÈS TURÍSTIC CONSORCIAT (4)

DIPUTACIÓN PROVINCIAL DE MALAGA

CONSORCIO CENTRO ASOCIADO DE LA UNED EN MÁLAGA (6)

CONSORCIO DESARROLLO LOCAL Y URBANÍSTICO PARQUE NATURAL SIERRA TEJEDA Y ALMIJARA (4)

CONSORCIO GUADALTEBA (4)

CONSORCIO MAQUINARIA Y CAMINOS RURALES RONDA-GUADALHORCE-ANTEQUERA (4)

CONSORCIO MONTES-ALTA AXARQUÍA (4)

CONSORCIO PARQUE MAQUINARIA ZONA NORORIENTAL PROVINCIA MÁLAGA (4)

CONSORCIO PROMOCIÓN Y DESARROLLO RURAL DEL ALTO GENAL (4)

CONSORCIO PROV. MANTENIMIENTO Y CONS. INST. AGUA, SANEAMIENTO Y DEP. M. MÁLAGA (4)

CONSORCIO PROVINCIAL DE GESTIÓN DE RESIDUOS SÓLIDOS URBANOS DE MÁLAGA (4)

CONSORCIO SERV. PREV. EXT. INCENDIOS SALVAM. PROTECCIÓN CIVIL ZONA ORIENTAL DE MÁLAGA (4)

CONSORCIO SERV. PREV. EXTINCIÓN INCENDIOS Y SALV. PROT. CIVIL ZONA OCCIDENTAL DE MÁLAGA (4)

CONSORCIO SERV. PREV. Y EXT. INCENDIOS Y SALVAMENTO CM. DE ANTEQUERA (4)

CONSORCIO VALLE DEL GENAL (4)

CONSORCIO VALLE DEL GUADIARO (4)

CONSORCIO ZONA NORTE DE ANTEQUERA (4)

DIPUTACIÓN PROVINCIAL DE ORENSE

CONSORCIO CENTRO ASOCIADO DE LA UNED DE OURENSE (6)

CONSORCIO FESTIVAL DE CINE INDEPENDIENTE DE OURENSE (4)

DIPUTACIÓN PROVINCIAL DE PALENCIA

CONSORCIO PARA LA GESTIÓN TURÍSTICA DEL CANAL DE CASTILLA (4)

CONSORCIO PROVINCIAL GESTIÓN MEDIOAMBIENTAL Y TRATAMIENTO DE RESIDUOS SÓLIDOS URBANOS EN LA PROVINCIA DE PALENCIA (4)

DIPUTACIÓN PROVINCIAL DE SALAMANCA

CONSORCIO GESTIÓN INTEGRAL RESIDUOS SÓLIDOS URBANOS DE LA PROVINCIA DE SALAMANCA (4)

CONSORCIO P. PROVINCIA TURISMO DE SALAMANCA (4)

DIPUTACIÓN PROVINCIAL DE SEGOVIA

CONSORCIO PROV. GESTIÓN MA. TRATAMIENTO DE RESIDUOS SÓLIDOS DE SEGOVIA (4)

DIPUTACIÓN PROVINCIAL DE SEVILLA

CONSORCIO AGUAS DEL HUESNA (4)

CONSORCIO AGUAS SIERRA SUR (4)

CONSORCIO ARTEALIA-CAMPIÑA MONUMENTAL (4)

CONSORCIO PALACIO DE EXPOSICIONES Y CONGRESOS DE SEVILLA (4)

CONSORCIO PARQUE PERIURBANO DE LA CORCHUELA (4)

CONSORCIO VIA VERDE DE LOS ALCORES Y ESCARPE (4)

DIPUTACIÓN PROVINCIAL DE SORIA

CONSORCIO GESTIÓN SERV. TRATAMIENTO Y RECICLADO RESIDUOS SÓLIDOS DE LA PROVINCIA DE SORIA (4)

DIPUTACIÓN PROVINCIAL DE TARRAGONA

CONSORCIO DEPÓSITO FRANCO DE TARRAGONA (6)

CONSORCIO SERV. AGROAMBIENT. COMARCA DEL BAIX EBRE I MONTSIÀ (4)

CONSORCIO UNIVERSITARI DEL BAIX PENEDÈS (4)

DIPUTACIÓN PROVINCIAL DE TOLEDO

CONSORCIO PROV. EXTINCIÓN DE INCENDIOS Y SALVAMENTO DE TOLEDO (4)

CONSORCIO SERVICIO PCO. MEDIOAMBIENTALES DE TOLEDO (4)

DIPUTACIÓN PROVINCIAL DE VALLADOLID

CONSORCIO ENSEÑANZAS ARTÍSTICAS DE VALLADOLID (4)

DIPUTACIÓN PROVINCIAL DE ZAMORA

CONSORCIO CENTRO IDIOMAS (4)

CONSORCIO FOMENTO MUSICAL (4)

CONSORCIO GESTIÓN DE RESIDUOS SÓLIDOS URBANOS DE LA PROVINCIA DE ZAMORA (4)

CONSORCIO REGULADOR GEST. SERVICIOS DE PREVENCIÓN Y EXTINCIÓN DE INCENDIOS DE ZAMORA (4)

DIPUTACIÓN PROVINCIAL DE ZARAGOZA

CONSORCIO CULTURAL GOYA-FUENDETODOS (4)

MANCOMUNIDAD AGUAS DE ANTILLÓN Y SEIS PUEBLOS MÁS

CONSORCIO AGUAS VADIELLO-ANTILLÓN Y CINCO PUEBLOS MÁS (4)

MANCOMUNIDAD CABO PEÑAS

CONSORCIO COSTA NORTE (4)

MANCOMUNIDAD CORDOBESA ALTO GUADALQUIVIR

CONSORCIO EXPOALQUIVIR (4)

MANCOMUNIDAD DE MONTEJURRA

CONSORCIO TURÍSTICO DE TIERRA ESTELLA (4)

MANCOMUNIDAD INTERM. BARRIO DEL CRISTO ALDAIA-QUART DE POBLET

CONSORCIO GESTIÓN DE RECURSOS, ACTIVIDADES Y SERVICIOS (4)

MANCOMUNIDAD INTERM. GEST. RESIDUS DE L'ALT URGELL MERIDIONAL

CONSORCIO GESTIÓ MEDI AMBIENT (4)

MANCOMUNIDAD INTERM. SUDESTE COMUNIDAD DE MADRID

CONSORCIO RED LOCAL PROMOCIÓN ECONÓMICA , FORMACIÓN Y EMPLEO (4)

VARIAS COMARCAS DE BARCELONA

CONSORCIO RESIDUS DEL VALLÈS OCCIDENTAL (4)

VARIAS COMARCAS DE LERIDA

CONSORCIO PALEONTOLOGIA I ENTORN (4)

VARIAS COMARCAS DE TARRAGONA

CONSORCIO ABAST. D'AIGUA A LA CONCA DE BARBERÀ (4)

CONSORCIO DESENVOLUPAMENT DE L'ALT CAMP (4)

CONSORCIO MUSEO COMARCAL DE LA CONCA DE BARBERÀ (4)

CONSORCIO RECOLLIDA RESIDUS SÓL. URBANOS COMARCA L'ALT CAMP (4)

VARIAS MANCOMUNIDADES DE ANDALUCÍA

CONSORCIO MEDIO AMBIENTE ESTEPA, SIERRA SUR, EL PEÑON (4)

CONSORCIO PARA EL DESARROLLO LOCAL DE LA COMARCA DE GUADIX (4)

VARIAS MANCOMUNIDADES DE BADAJOZ

CONSORCIO CENTRO DE DESARROLLO RURAL LA SERENA (4)

CONSORCIO DESARROLLO RURAL LA CAMPIÑA SUR (4)

CONSORCIO VEGAS ALTAS Y LA SERENA (4)

VARIAS MANCOMUNIDADES DE CATALUÑA

CONSORCIO RECOLLIDA COMARCAL RESIDUS SÓL. URB. D'OSONA (4)

VARIAS MANCOMUNIDADES DE HUESCA

CONSORCIO FOMENTO SOCIOECONÓMICO DE LOS VALLES (4)

VARIAS MANCOMUNIDADES DE VALENCIA

CONSORCIO COMARCAS CENTRALES VALENCIANAS (4)

CONSORCIO MEDIOAMBIENTAL DE LA RIVERA (4)

(4) Entidad participada por el Sector Público Provincial y el Sector Público Autonómico y/o Municipal

(5) Entidad participada por el Sector Público Provincial y el Sector Público Estatal

(6) Entidad participada por el Sector Público Provincial, el Sector Público Autonómico y/o Municipal y el Sector Público Estatal

(11) Entidad participada directamente por un ámbito de la Administración e indirectamente por otro

4.1.4. Consorcios de ámbito municipal

AYUNTAMIENTO DE ALBACETE

CONSORCIO SIERRA PROCOMUNAL ALBACETE-CHINCHILLA (7)

AYUNTAMIENTO DE ALCAÑIZ

CONSORCIO TURÍSTICO RUTA DE LOS TRES REYES (7)

AYUNTAMIENTO DE AMPOSTA

CONSORCIO MUSEU COMARCAL DEL MONTSIA (7)

AYUNTAMIENTO DE AÑANA

CONSORCIO DE AGUAS LA LOMBA (7)

AYUNTAMIENTO DE ANTEQUERA

CONSORCIO TURÍSTICO CAMINOS DE PASIÓN (7)

AYUNTAMIENTO DE ARROYO DE LA ENCOMIENDA

CONSORCIO AGUAS DE ARROYO Y ZARATÁN (7)

AYUNTAMIENTO DE BARCELONA

CONSORCIO DE LA ZONA FRANCA DE BARCELONA (8)

CONSORCIO LOCALRET (7)

AYUNTAMIENTO DE CACABELOS

CONSORCIO INTERMUNICIPAL CASTRO BERGIDUM (7)

AYUNTAMIENTO DE CASTELLAR DE N'HUG

CONSORCIO ALT BERGUEDÁ 2010 (7)

AYUNTAMIENTO DE CONIL DE LA FRONTERA

CONSORCIO ANDALUZ DESARROLLO ECONÓMICO Y MEDIOAMBIENTAL (7)

AYUNTAMIENTO DE CÓRDOBA

CONSORCIO URBIUM HISPANIAE ROMANAE (7)

AYUNTAMIENTO DE CUENCA

CONSORCIO URBANÍSTICO ESTACIÓN DE CUENCA (8)

AYUNTAMIENTO DE DILAR

CONSORCIO DESARROLLO SIERRA NEVADA (7)

AYUNTAMIENTO DE FERRERUELA

CONSORCIO SERVICIO TERRITORIAL MA. Y ORD. TERRITORIO (8)

AYUNTAMIENTO DE GERONA

CONSORCIO ALBA-TER (7)

CONSORCIO RUTA DEL CARRILET D'OLOT (7)

AYUNTAMIENTO DE IGUALADA

CONSORCIO GESTIÓN AERÒDROM GRAL. VIVES IGUALADA-ODENA (7)

AYUNTAMIENTO DE IRÚN

CONSORCIO TRANSFRONTERIZO BIDASOA-TXINGUDI (7)

AYUNTAMIENTO DE LA CORUÑA

CONSORCIO DE TURISMO Y CONGRESOS DE LA CORUÑA (8)

CONSORCIO PARA LA PROMOCIÓN DE LA MÚSICA DE LA CORUÑA

CONSORCIO TURISMO Y CONGRESOS

AYUNTAMIENTO DE LA LANTEJUELA

CONSORCIO UNIDAD TERRITORIAL DE EMPLEO Y DESARROLLO LOCAL Y TECNOLÓGICO DE LANTEJUELA Y OTROS (7)

AYUNTAMIENTO DE LA POBLA DE SEGUR

CONSORCIO URBANÍSTICO POBLA-RENFE (8)

AYUNTAMIENTO DE LAS CABEZAS DE SAN JUAN

CONSORCIO GESTIÓN DE RESIDUOS SÓLIDOS DE CABEZAS, LEBRIJA, EL CUERVO (7)

AYUNTAMIENTO DE LEGUTIANO

CONSORCIO SERVICIO RECOGIDA RESIDUOS SOLIDOS ESTRIBACIONES DE GORBEA (7)

AYUNTAMIENTO DE LEÓN

CONSORCIO URBANÍSTICO INTERMUNICIPAL GESTIÓN POLÍGONO INDUSTRIAL DE LEON (7)

AYUNTAMIENTO DE LERIDA

CONSORCIO RESIDUS DEL SEGRIÀ (7)

CONSORCIO RUTA DEL TEMPLE (7)

AYUNTAMIENTO DE MANRESA

CONSORCIO GESTIÓN INTEGRAL D'AIGUES DE CATALUNYA (7)

AYUNTAMIENTO DE MONTESQUIU

CONSORCIO GESTIÓ I COORDINACIÓ DEL PLA ESTRATÈGIC DE LA VALL DE GES (7)

AYUNTAMIENTO DE PONFERRADA

CONSORCIO TREN TURÍSTICO PONFEBLINO (7)

AYUNTAMIENTO DE PONT VILOMARA

CONSORCIO FORMACIÓ I INICIATIVES DEL BAGES SUD (7)

AYUNTAMIENTO DE SABADELL

CONSORCIO PARC CENTRAL DEL VALLÈS (7)

AYUNTAMIENTO DE SEVILLA

CONSORCIO PROVINCIAL AGUAS DE SEVILLA (7)

AYUNTAMIENTO DE TARRASA

CONSORCIO CENTRE ASSOCIAT A LA UNED DE TERRASSA (8)

AYUNTAMIENTO DE TINEO

CONSORCIO ALLANDE-GRANDAS DE SALIME-TINEO (7)

AYUNTAMIENTO DE TORO

CONSORCIO TORO-NORTE DUERO- GUAREÑA (7)

AYUNTAMIENTO DE TORREBAJA

CONSORCIO REPOBLACIÓN FORESTAL DEHESA DE TORREBAJA (8)

AYUNTAMIENTO DE TORREMOLINOS

CONSORCIO PARA LA GESTIÓN Y EXPLOTACION DEL PALACIO DE CONGRESOS DE TORREMOLINOS

VARIOS AYUNTAMIENTOS DE ALMERÍA

CONSORCIO ALMANZORA-LEVANTE (7)

CONSORCIO CREACIÓN, ORGANIZACIÓN Y GESTIÓN DE DIVERSOS VERTEDEROS EN LA COMARCA DEL RÍO ALMANZORA (7)

CONSORCIO DESARROLLO LOCAL DE ABRUCENA Y FIÑANA (7)

CONSORCIO GESTIÓN DE SERVICIOS DE RECOGIDA Y TRATAMIENTO DE RESIDUOS SÓLIDOS (7)

CONSORCIO GESTIÓN DE SERVICIOS DE RECOGIDA Y TRATAMIENTO DE RESIDUOS SÓLIDOS URBANOS (7)

CONSORCIO GESTIÓN INCENDIOS Y SALVAMENTO PONIENTE ALMERIENSE (7)

CONSORCIO GESTIÓN Y SERVICIO DE CONTROL MEDIOAMBIENTAL (7)

CONSORCIO GESTIÓN Y SERVICIO DE RECOGIDA DE RESIDUOS SÓLIDOS URBANOS DEL PONIENTE ALMERIENSE (7)

CONSORCIO GESTIÓN, RECOGIDA Y TRATAMIENTO DE RESIDUOS SÓLIDOS ALTA ALPUJARRA (7)

CONSORCIO LEVANTE NORTE DESARROLLO LOCAL (7)

CONSORCIO LOS VÉLEZ (7)

CONSORCIO MEDIO ALMANZORA (7)

CONSORCIO SECTOR II PROVINCIA ALMERIA DE GESTIÓN DE RESIDUOS (7)

CONSORCIO SERVICIO AGUAS DE SANEAMIENTO DE PONIENTE ALMERIENSE (7)

CONSORCIO SERVICIO DE SANEAMIENTO INTEGRADO MS. MEDIO ANDARAX (7)

CONSORCIO SIERRA CABRERA DESARROLLO LOCAL (7)

VARIOS AYUNTAMIENTOS DE ARAGÓN

CONSORCIO ALABASTRO DE ARAGÓN (7)

CONSORCIO DE LA AGRUPACIÓN Nº 8-TERUEL (RESIDUOS URBANOS) (7)

CONSORCIO PARA LA GESTIÓN DE RESIDUOS URBANOS AGRUPACIÓN Nº5 CALATAYUD (7)

VARIOS AYUNTAMIENTOS DE ASTURIAS

CONSORCIO DE ABASTECIMIENTO DE AGUA EXTREMO OCCIDENTAL DE ASTURIAS (7)

VARIOS AYUNTAMIENTOS DE BARCELONA

CONSORCIO GESTIÓN RESIDUS DEL VALLÈS ORIENTAL (7)

VARIOS AYUNTAMIENTOS DE CATALUÑA

CONSORCIO TRANSVERSAL, XARXA D'ACTIVITAS CULTURAL (7)

CONSORCIO XARXA DE TEATRES PÚBLICS DE CATALUNYA (7)

VARIOS AYUNTAMIENTOS DE CÓRDOBA

CONSORCIO PÚBLICO SERVICIOS SOCIALES MS. INTERMEDIOS MUNINSUR (7)

VARIOS AYUNTAMIENTOS DE GIRONA

CONSORCIO ALBERA VIVA (7)

VARIOS AYUNTAMIENTOS DE GRANADA

CONSORCIO TURÍSTICO DEL PONIENTE GRANADINO (7)

VARIOS AYUNTAMIENTOS DE HUELVA

CONSORCIO M. PROMOCIÓN TURÍSTICA CONDADO DE HUELVA (7)

VARIOS AYUNTAMIENTOS DE HUESCA

CONSORCIO RIBAGORZA (7)

VARIOS AYUNTAMIENTOS DE MÁLAGA

CONSORCIO INSTITUCIONES IMPLANTACIÓN DE ENERGÍAS RENOVABLES EN ANDALUCÍA IPEREA (7)

VARIOS AYUNTAMIENTOS DE NAVARRA

CONSORCIO VIA VERDE DEL TARAZONICA (7)

VARIOS AYUNTAMIENTOS DE SEVILLA

CONSORCIO ABASTECIMIENTO AGUAS PLAN ECIJA (7)

CONSORCIO PROMOCIÓN ECONÓMICA RED LOCAL PROM. MEDIO ALJARAFE (7)

CONSORCIO RED PROMOCIÓN ECONÓMICA, FORMACIÓN Y EMPLEO DE ANDALUCÍA (7)

CONSORCIO UNIDAD TERRITORIAL DE EMPLEO Y DESARROLLO LOCAL Y TECNOLÓGICO DE ALCALÁ DEL RÍO (7)

VARIOS AYUNTAMIENTOS DE TARRAGONA

CONSORCIO CAMP DE TARRAGONA (7)

VARIOS AYUNTAMIENTOS DE TERUEL

CONSORCIO FLUVIAL DEL ALTO GUADALOPE (7)

CONSORCIO FLUVIAL DEL GUADALOPILLO (7)

CONSORCIO INMOBILIARIO DE LOS PUEBLOS PEQUEÑOS (7)

(7) Entidad participada por el Sector Público Municipal y el Sector Público Autonómico y/o Provincial

(8) Entidad participada por el Sector Público Municipal y el Sector Público Estatal

(9) Entidad participada por el Sector Público Municipal, el Sector Público Autonómico y/o Provincial y el Sector Público Estatal

(11) Entidad participada directamente por un ámbito de la Administración e indirectamente por otro



4.2. ENTIDADES CONSORCIADAS

4.2.1. Evolución del inventario de Consorcios en función de las Entidades consorciadas

Entidad consorciada	Inventario 31-12-2005	Altas	Bajas	Inventario 31-12-2006
Comunidad Autónoma y otras Admones Territoriales Locales.....	398	71	2	467
Comunidad Autónoma, S.P.Estatal y otras Admones Territoriales locales.....	67	15	2	80
Varias Admones Territoriales Locales	217	78	1	294
S.P.Estatal y varias Admones Territoriales Locales.....	26	1	-	27
Misma Admón territorial.....	35	6	-	41
Total.....	743	171	5	909

4.2.1. Evolución del inventario de Consorcios en función de las Entidades consorciadas

nº de empresas

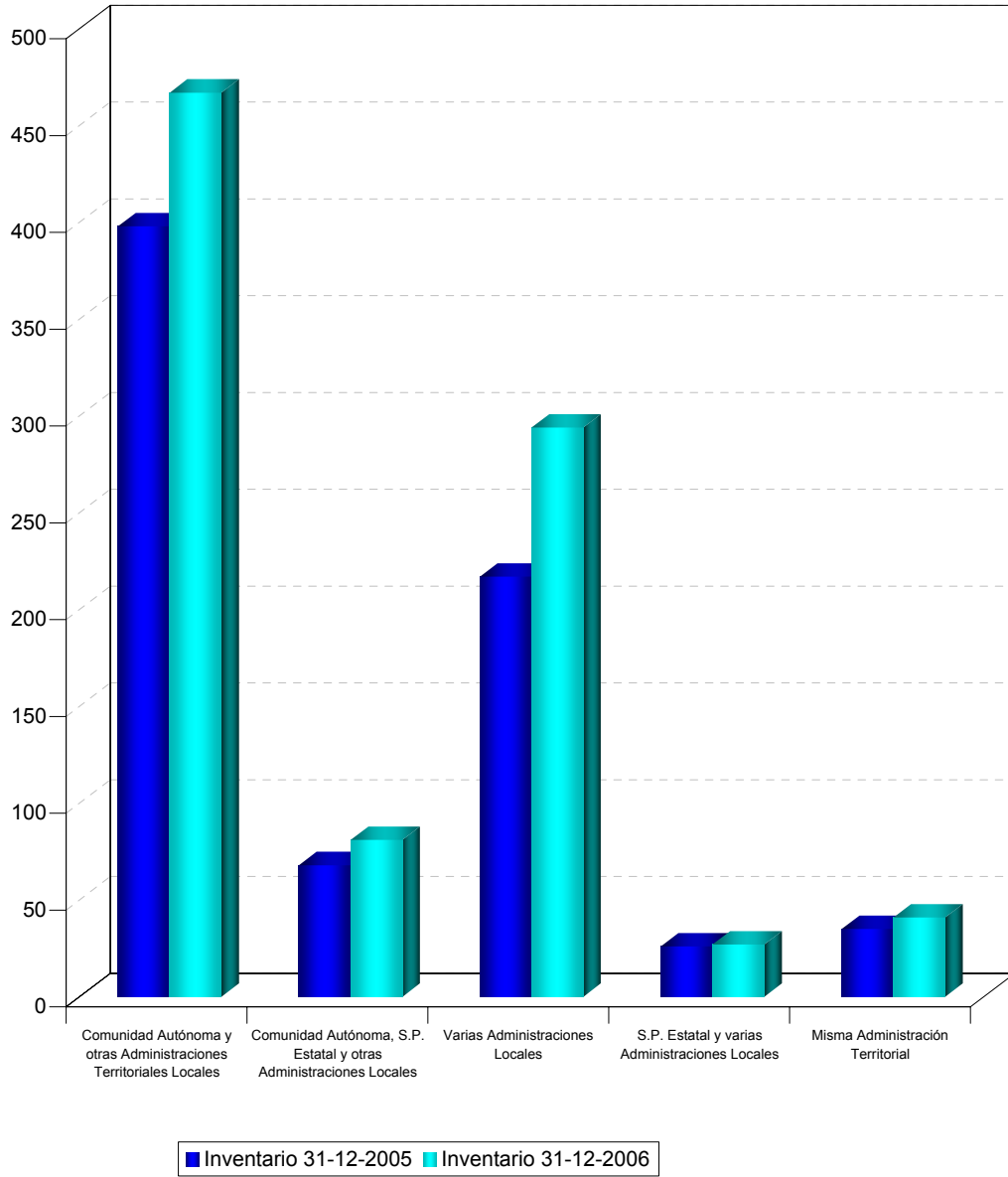

4.2.1. Consorcios donde figuran asociadas con una Comunidad Autónoma, otras Administraciones Territoriales Locales

Consortio	Entidad asociada
CONSORCIO ADMINISTRACIÓ OBERTA ELECTRÒNICA DE CATALUNYA	GENERALITAT DE CATALUÑA CONSORCI LOCALRET (7)
CONSORCIO ADMINISTRATIVO F. VAZQUEZ DIAZ	JUNTA DE ANDALUCÍA DIPUTACIÓN PROVINCIAL DE HUELVA AYUNTAMIENTO DE NERVA
CONSORCIO AGENCIA DESARROLLO COMARCA DEL NOROESTE	REGIÓN DE MURCIA VARIOS AYUNTAMIENTOS DE MURCIA AYUNTAMIENTO DE CALASPARRA AYUNTAMIENTO DE BULLAS AYUNTAMIENTO DE MORATALLA PRIVADOS
CONSORCIO AGRUPACIÓN Nº1.HUESCA	DIPUTACIÓN GENERAL DE ARAGÓN AYUNTAMIENTO DE JACA AYUNTAMIENTO DE HUESCA VARIAS ENTIDADES LOCALES.PROVINCIA DE HUESCA.
CONSORCIO AGUAS DE ALGAIDA	COMUNIDAD AUTÓNOMA DE BALEARES AYUNTAMIENTO DE ALGAÍDA
CONSORCIO AGUAS DE ANDRATX	COMUNIDAD AUTÓNOMA DE BALEARES AYUNTAMIENTO DE ANDRATX
CONSORCIO AGUAS DE ARTÀ	COMUNIDAD AUTÓNOMA DE BALEARES

Consortio	Entidad asociada
	AYUNTAMIENTO DE ARTÀ
CONSORCIO AGUAS DE BANYALBUFAR	COMUNIDAD AUTÓNOMA DE BALEARES AYUNTAMIENTO DE BANYALBUFAR
CONSORCIO AGUAS DE BILBAO-VIZCAYA	VARIAS ENTIDADES LOCALES DE VIZCAYA COMUNIDAD AUTÓNOMA DE EUSKADI DIPUTACIÓN FORAL DE VIZCAYA
CONSORCIO AGUAS DE CIUDADELA	COMUNIDAD AUTÓNOMA DE BALEARES AYUNTAMIENTO DE CIUDADELLA DE MENORCA
CONSORCIO AGUAS DE DEIÀ	COMUNIDAD AUTÓNOMA DE BALEARES AYUNTAMIENTO DE DEYÀ
CONSORCIO AGUAS DE FORMENTERA	COMUNIDAD AUTÓNOMA DE BALEARES AYUNTAMIENTO DE FORMENTERA
CONSORCIO AGUAS DE IBIZA-CAPITAL	COMUNIDAD AUTÓNOMA DE BALEARES AYUNTAMIENTO DE EIVISSA AGENCIA BALEAR DEL AGUA Y DE LA CALIDAD AMBIENTAL
CONSORCIO AGUAS DE LA BAHÍA DE PALMA	COMUNIDAD AUTÓNOMA DE BALEARES AYUNTAMIENTO DE PALMA DE MALLORCA AYUNTAMIENTO DE CALVIÀ
CONSORCIO AGUAS DE LA ZONA GADITANA	VARIOS AYUNTAMIENTOS DE CÁDIZ

Consortio	Entidad asociada
	AGENCIA ANDALUZA DEL AGUA AYUNTAMIENTO DE CÁDIZ AYUNTAMIENTO DE CHICLANA DE LA FRONTERA AYUNTAMIENTO DE VEJER DE LA FRONTERA AYUNTAMIENTO DE ROTA AYUNTAMIENTO DE SAN FERNANDO AYUNTAMIENTO DE SANLÚCAR DE BARRAMEDA AYUNTAMIENTO DE BARBATE AYUNTAMIENTO DE ARCOS DE LA FRONTERA AYUNTAMIENTO DE JEREZ DE LA FRONTERA AYUNTAMIENTO DEL PUERTO DE SANTA MARÍA
CONSORCIO AGUAS DE LLOSETA	COMUNIDAD AUTÓNOMA DE BALEARES AYUNTAMIENTO DE LLOSETA
CONSORCIO AGUAS DE MAHÓN	COMUNIDAD AUTÓNOMA DE BALEARES AYUNTAMIENTO DE MAHÓN
CONSORCIO AGUAS DE MARIA DE LA SALUT	COMUNIDAD AUTÓNOMA DE BALEARES AYUNTAMIENTO DE MARIA DE LA SALUT
CONSORCIO AGUAS DE MERCADAL	COMUNIDAD AUTÓNOMA DE BALEARES AYUNTAMIENTO DE ES MERCADAL
CONSORCIO AGUAS DE PETRA	COMUNIDAD AUTÓNOMA DE BALEARES AYUNTAMIENTO DE PETRA

Consortio	Entidad asociada
CONSORCIO AGUAS DE POLLENÇA	COMUNIDAD AUTÓNOMA DE BALEARES AYUNTAMIENTO DE POLLENZA
CONSORCIO AGUAS DE PUIGPUNYENT	COMUNIDAD AUTÓNOMA DE BALEARES AYUNTAMIENTO DE PUIGPUNYENT
CONSORCIO AGUAS DE SAN ANTONI DE PORTMANY	COMUNIDAD AUTÓNOMA DE BALEARES AYUNTAMIENTO DE SANT ANTONI DE PORTMANY
CONSORCIO AGUAS DE SELVA	COMUNIDAD AUTÓNOMA DE BALEARES AYUNTAMIENTO DE SELVA
CONSORCIO AGUAS DE VALLDEMOSA	COMUNIDAD AUTÓNOMA DE BALEARES AYUNTAMIENTO DE VALLDEMOSSA
CONSORCIO ALCALÁ DE HENARES PATRIMONIO DE LA HUMANIDAD	AYUNTAMIENTO DE ALCALÁ DE HENARES UNIVERSIDAD DE ALCALÁ COMUNIDAD DE MADRID
CONSORCIO ALCUDIA PLA MIRALL	COMUNIDAD AUTÓNOMA DE BALEARES AYUNTAMIENTO DE ALCUDIA
CONSORCIO APOYO SOCIO-LABORAL	VARIOS AYUNTAMIENTOS DE SEVILLA AYUNTAMIENTO DE LA RODA DE ANDALUCÍA AYUNTAMIENTO DE ECIJA AYUNTAMIENTO DE LA PUEBLA DE CAZALLA JUNTA DE ANDALUCÍA

Consortio	Entidad asociada
	DIPUTACIÓN PROVINCIAL DE SEVILLA AYUNTAMIENTO DE LA LUISIANA AYUNTAMIENTO DE LA LANTEJUELA AYUNTAMIENTO DE CAÑADA ROSAL
CONSORCIO ARAGONÉS SANITARIO DE ALTA RESOLUCIÓN	DIPUTACIÓN GENERAL DE ARAGÓN AYUNTAMIENTO DE JACA AYUNTAMIENTO DE FRAGA AYUNTAMIENTO DE EJEA DE LOS CABALLEROS PRIVADOS
CONSORCIO AUBARCA-ES VERGER	COMUNIDAD AUTÓNOMA DE BALEARES AYUNTAMIENTO DE ARTÁ
CONSORCIO AUDIOVISUAL DE GALICIA	XUNTA DE GALICIA RADIOTELEVISIÓN GALICIA S.A DIPUTACIÓN PROVINCIAL DE LA CORUÑA DIPUTACIÓN PROVINCIAL DE LUGO DIPUTACIÓN PROVINCIAL DE ORENSE DIPUTACIÓN PROVINCIAL DE PONTEVEDRA INSTITUTO GALLEGO DE PROMOCION ECONOMICA
CONSORCIO AUDITORI I L'ORQUESTRA	GENERALITAT DE CATALUÑA AYUNTAMIENTO DE BARCELONA
CONSORCIO AUTORITAT DEL TRANSPORT METROPOLITÀ	GENERALITAT DE CATALUÑA AYUNTAMIENTO DE BARCELONA ENTIDAD METROPOLITANA DEL TRANSPORTE

Consortio	Entidad asociada
	PRIVADOS
CONSORCIO BAJO NALÓN	PRINCIPADO DE ASTURIAS VARIOS AYUNTAMIENTOS DE ASTURIAS
CONSORCIO BOMBEROS DE NAVARRA	COMUNIDAD FORAL DE NAVARRA AYUNTAMIENTO DE PAMPLONA
CONSORCIO CAPDEPERA MIRALL	COMUNIDAD AUTÓNOMA DE BALEARES AYUNTAMIENTO DE CAPDEPERA
CONSORCIO CENTRE CATALÁ DEL PLÀSTIC	GENERALITAT DE CATALUÑA UNIVERSITAT POLITECNICA DE CATALUNYA AYUNTAMIENTO DE TARRASA PRIVADOS
CONSORCIO CENTRE D'ESTUDIS I SERV. TECN. D'INFORMACIÓ I COM. AVANCADES	AYUNTAMIENTO DE SABADELL UNIVERSITAT AUTÒNOMA DE BARCELONA
CONSORCIO CENTRE D'ESTUDIS OLÍMPICS I DE L'ESPORT	GENERALITAT DE CATALUÑA DIPUTACIÓN PROVINCIAL DE BARCELONA AYUNTAMIENTO DE BARCELONA UNIVERSITAT AUTÒNOMA DE BARCELONA PRIVADOS
CONSORCIO CENTRE D'ESTUDIS PORCINS DE CATALUNYA	COMARCA NOGUERA DIPUTACIÓN PROVINCIAL DE LERIDA

Consortio	Entidad asociada
CONSORCIO CENTRE DE TERMINOLOGIA	AYUNTAMIENTO DE LERIDA VARIOS AYUNTAMIENTOS DE LERIDA UNIVERSIDAD DE LLEIDA GENERALITAT DE CATALUÑA CONSORCI PER A LA NORMALIZACIÓ LINGÜISTICA (1) PRIVADOS
CONSORCIO CENTRE DE VISIÓ PER COMPUTADOR	GENERALITAT DE CATALUÑA UNIVERSITAT AUTÒNOMA DE BARCELONA
CONSORCIO CENTRE TECNOLÒGIC FORESTAL DE CATALUNYA	COMARCA DEL SOLSONÈS DIPUTACIÓ PROVINCIAL DE LERIDA UNIVERSIDAD DE LLEIDA FUNDACIÓ CATALANA PER A LA RECERCA I LA INNOVACIÓ GENERALITAT DE CATALUÑA PRIVADOS
CONSORCIO CENTRO ANDALUZ DE FORMACIÓ INTEGRAL INDUSTRIAS DEL OCIO DE MIJAS	JUNTA DE ANDALUCÍA AYUNTAMIENTO DE MIJAS
CONSORCIO CENTRO ANDALUZ DE FORMACIÓ MEDIOAMBIENTAL DEL DESARROLLO SOSTENIBLE	JUNTA DE ANDALUCÍA MANCOMUNIDAD TIERRAS DOÑANA
CONSORCIO CENTRO BALEARES EUROPA	COMUNIDAD AUTÓNOMA DE BALEARES CONSEJO INSULAR DE MALLORCA AYUNTAMIENTO DE PALMA DE MALLORCA

Consortio	Entidad asociada
	AYUNTAMIENTO DE CALVIÁ CONSEJO INSULAR DE MENORCA CONSEJO INSULAR DE IBIZA-FORMENTERA MANCOMUNIDAD ZONA NORD DE MALLORCA UNIVERSIDAD DE LAS ISLAS BALEARES PRIVADOS
CONSORCIO CENTRO DE FORMACIÓN EN COMUNICACIONES Y TECNOLOGÍAS DE LA INFORMACIÓN DE MÁLAGA	JUNTA DE ANDALUCÍA AYUNTAMIENTO DE MÁLAGA
CONSORCIO CENTRO DE FORMACIÓN EN HOSTELERIA Y RESTAURACIÓN	COMUNIDAD DE MADRID AYUNTAMIENTO DE MADRID
CONSORCIO CENTRO DE FORMACIÓN EN TÉCNICAS DE SOLDADURA SAN FERNANDO	JUNTA DE ANDALUCÍA AYUNTAMIENTO DE SAN FERNANDO
CONSORCIO CENTRO DE TRANSPORTES DE MERCANCÍAS DE MÁLAGA	JUNTA DE ANDALUCÍA AYUNTAMIENTO DE MÁLAGA
CONSORCIO CENTRO EUROPEO DE EMPRESAS INNOVADORAS DE BALEARES	COMUNIDAD AUTÓNOMA DE BALEARES UNIVERSIDAD DE LAS ISLAS BALEARES MANCOMUNIDAD ES RAIGUER PRIVADOS
CONSORCIO CENTRO FORMACIÓN ARTESANÍA RESTAURACIÓN Y REHABILITACIÓN DEL PATRIMONIO HISTÓRICO ARTÍSTICO Y CULTURAL DE ALBAYZIN	JUNTA DE ANDALUCÍA AYUNTAMIENTO DE GRANADA

Consortio	Entidad asociada
CONSORCIO CENTRO RECURSOS PROTECCIÓ SALUT I MEDI AMBIENT	AYUNTAMIENTO DE REUS UNIVERSIDAD ROVIRA I VIRGILI CONSORCI HOSPITALARI DE CATALUNYA (CHC) (1)
CONSORCIO CENTRO TECNIFICACIÓN DEPORTIVA CALVIÁ	COMUNIDAD AUTÓNOMA DE BALEARES CONSEJO INSULAR DE MALLORCA AYUNTAMIENTO DE CALVIÁ
CONSORCIO CENTRO TRANSPORTES DE MERCANCIAS DE GUADIX	JUNTA DE ANDALUCÍA AYUNTAMIENTO DE GUADIX
CONSORCIO CENTRO TURÍSTICO DE TALASOTERAPIA DE SAN PEDRO DEL PINATAR	REGIÓN DE MURCIA AYUNTAMIENTO DE SAN PEDRO DEL PINATAR
CONSORCIO CIRCUIT DE CATALUNYA	GENERALITAT DE CATALUÑA AYUNTAMIENTO DE MONTMELÓ PRIVADOS
CONSORCIO COMPLEJO CULTURAL CAMPOAMOR	GENERALITAT VALENCIANA DIPUTACIÓN PROVINCIAL DE ALICANTE AYUNTAMIENTO DE ALICANTE
CONSORCIO COMUNIDAD DE TRABAJO DE LOS PIRINEOS	DIPUTACIÓN GENERAL DE ARAGÓN GENERALITAT DE CATALUÑA COMUNIDAD FORAL DE NAVARRA COMUNIDAD AUTÓNOMA DE EUSKADI

Consortio	Entidad asociada
CONSORCIO CONST. I EXPLO.QUARTA PLANTA TRACTAMENT INTEGRAL DE RESIDUS	AGENCIA DE RESIDUS DE CATALUNYA AYUNTAMIENTO DE HOSTALETS DE PIEROLA ENTIDAD METROPOLITANA DE SERVICIOS HIDRAULICOS Y TRATAMIENTO DE RESIDUOS
CONSORCIO CONSTRUC. Y FINANC. PISCINA CUBIERTA CLIMATIZADA EN ABARÁN	REGIÓN DE MURCIA AYUNTAMIENTO DE ABARÁN
CONSORCIO CONSTRUC. Y FINANC. PISCINA CUBIERTA CLIMATIZADA EN ALGUAZAS	REGIÓN DE MURCIA AYUNTAMIENTO DE ALGUAZAS
CONSORCIO CONSTRUC. Y FINANC. PISCINA CUBIERTA CLIMATIZADA EN ALHAMA DE MURCIA	REGIÓN DE MURCIA AYUNTAMIENTO DE ALHAMA DE MURCIA
CONSORCIO CONSTRUC. Y FINANC. PISCINA CUBIERTA CLIMATIZADA EN ARCHENA	REGIÓN DE MURCIA AYUNTAMIENTO DE ARCHENA
CONSORCIO CONSTRUC. Y FINANC. PISCINA CUBIERTA CLIMATIZADA EN CEUTÍ	REGIÓN DE MURCIA AYUNTAMIENTO DE CEUTÍ
CONSORCIO CONSTRUCCION Y FINANCIACION DE PISCINA CUBIERTA CLIMATIZADA EN CIEZA	REGIÓN DE MURCIA AYUNTAMIENTO DE CIEZA
CONSORCIO CONSTRUCCIÓN Y FINANCIACIÓN PALACIO DE DEPORTES EN CARTAGENA	REGIÓN DE MURCIA AYUNTAMIENTO DE CARTAGENA
CONSORCIO CONTRA INCENDIOS E DE SALVAMENTO DA COMARCA DA LIMIA	XUNTA DE GALICIA

Consortio	Entidad asociada
	<p>DIPUTACIÓN PROVINCIAL DE ORENSE</p> <p>VARIOS AYUNTAMIENTOS DE ORENSE</p>
<p>CONSORCIO CONTRA INCENDIOS E SALVAMENTO DA COMARCA DO MORRAZO</p>	<p>XUNTA DE GALICIA</p> <p>DIPUTACIÓN PROVINCIAL DE PONTEVEDRA</p> <p>VARIOS AYUNTAMIENTOS DE PONTEVEDRA</p>
<p>CONSORCIO CONTRA INCENDIOS E SALVAMENTO DAS COMARCAS BAIXO MIÑO, CONDADO E LOURIÑA</p>	<p>XUNTA DE GALICIA</p> <p>DIPUTACIÓN PROVINCIAL DE PONTEVEDRA</p> <p>VARIOS AYUNTAMIENTOS DE PONTEVEDRA</p>
<p>CONSORCIO CONTRA INCENDIOS E SALVAMENTO DAS COMARCAS DO CARBALLIÑO E DO RIBEIRO</p>	<p>XUNTA DE GALICIA</p> <p>DIPUTACIÓN PROVINCIAL DE ORENSE</p> <p>VARIOS AYUNTAMIENTOS DE ORENSE</p>
<p>CONSORCIO CORPORACIÓ DE SALUT DEL MARESME I LA SELVA</p>	<p>F. PCA. M. HOSPITAL SANT JAUME</p> <p>CONSORCI SANITARI DE LA SELVA (1)</p> <p>PRIVADOS</p>
<p>CONSORCIO D'OLVAN</p>	<p>AYUNTAMIENTO DE OLVAN</p> <p>INSTITUT CATALÀ DEL SOL</p>
<p>CONSORCIO DE AGUAS DE CONSELL</p>	<p>COMUNIDAD AUTÓNOMA DE BALEARES</p> <p>AYUNTAMIENTO DE CONSELL</p>
<p>CONSORCIO DE AGUAS DE FORNALUTX</p>	<p>COMUNIDAD AUTÓNOMA DE BALEARES</p> <p>AYUNTAMIENTO DE FORNALUTX</p>

Consortio	Entidad asociada
CONSORCIO DE AGUAS DE MANCOR DE LA VALL	COMUNIDAD AUTÓNOMA DE BALEARES AYUNTAMIENTO DE MANCOR DE LA VALL
CONSORCIO DE AGUAS DE SA POBLA	COMUNIDAD AUTÓNOMA DE BALEARES AYUNTAMIENTO DE SA POBLA
CONSORCIO DE AGUAS SANTA MARÍA DEL CAMÍ	COMUNIDAD AUTÓNOMA DE BALEARES AYUNTAMIENTO DE SANTA MARÍA DEL CAMÍ
CONSORCIO DE AGUAS Y RESIDUOS DE LA RIOJA	COMUNIDAD DE LA RIOJA VARIOS AYUNTAMIENTOS DE LA RIOJA
CONSORCIO DE CASTELLDEFELS AGENTS DE SALUT	INSTITUT CATALÀ DE LA SALUT AYUNTAMIENTO DE CASTELLDEFELS
CONSORCIO DE DISTRIBUCIÓ PER XARXA DE PRODUCTES QUÍMICS	GENERALITAT DE CATALUÑA AYUNTAMIENTO DE TARRAGONA PRIVADOS
CONSORCIO DE GERRI DE LA SAL	VARIOS AYUNTAMIENTO DE LÉRIDA GENERALITAT DE CATALUÑA DIPUTACIÓN PROVINCIAL DE LERIDA PRIVADOS
CONSORCIO DE GESTIÓN DEL CENTRO DE ARTESANÍA DE LA CIUDAD DE VALENCIA	GENERALITAT VALENCIANA AYUNTAMIENTO DE VALENCIA

Consortio	Entidad asociada
CONSORCIO DE LA COLONIA GÜELL	DIPUTACIÓN PROVINCIAL DE BARCELONA AYUNTAMIENTO DE SANTA COLOMA DE CERVELLO COMARCA DE BAIX LLOBREGAT INSTITUT CATALÀ DEL SOL
CONSORCIO DE LES CAMPOSINES	VARIOS AYUNTAMIENTOS DE TARRAGONA INSTITUT CATALÀ DEL SOL
CONSORCIO DE PROMOCIÓ COMERCIAL DE CATALUNYA (11)	GENERALITAT DE CATALUÑA CONSORCIO FIRA INTERNACIONAL DE BARCELONA (1) PRIVADOS
CONSORCIO DE TORELLÓ	AYUNTAMIENTO DE TORELLÓ INSTITUT CATALÀ DEL SOL
CONSORCIO DE TRANSPORTE DEL AREA DE SEVILLA	VARIOS AYUNTAMIENTOS DE SEVILLA AYUNTAMIENTO DE DOS HERMANAS AYUNTAMIENTO DE CAMAS AYUNTAMIENTO DE GELVES AYUNTAMIENTO DE MAIRENA DE ALJARAFE AYUNTAMIENTO DE SANTIPONCE JUNTA DE ANDALUCÍA DIPUTACIÓN PROVINCIAL DE SEVILLA AYUNTAMIENTO DE ALCALÁ DE GUADAIRA AYUNTAMIENTO DE SEVILLA
CONSORCIO DE TRANSPORTES DE VIZCAYA	COMUNIDAD AUTÓNOMA DE EUSKADI

Consortio	Entidad asociada
	DIPUTACIÓN FORAL DE VIZCAYA VARIAS ENTIDADES LOCALES DE VIZCAYA AYUNTAMIENTO DE BILBAO AYUNTAMIENTO DE SANTURCE AYUNTAMIENTO DE SESTAO AYUNTAMIENTO DE BARAKALDO AYUNTAMIENTO DE PORTUGALETE
CONSORCIO DE TRANSPORTES DEL AREA DE MÁLAGA	VARIOS AYUNTAMIENTOS DE MÁLAGA JUNTA DE ANDALUCÍA DIPUTACIÓN PROVINCIAL DE MALAGA AYUNTAMIENTO DE MÁLAGA AYUNTAMIENTO DE BENALMÁDENA AYUNTAMIENTO DE MIJAS AYUNTAMIENTO DE RINCÓN DE LA VICTORIA
CONSORCIO DE TRANSPORTES DEL ÁREA DE ZARAGOZA	DIPUTACIÓN GENERAL DE ARAGÓN AYUNTAMIENTO DE ZARAGOZA DIPUTACIÓN PROVINCIAL DE ZARAGOZA VARIOS AYUNTAMIENTOS DE ARAGÓN
CONSORCIO DE TRANSPORTES DEL CAMPO DE GIBRALTAR	JUNTA DE ANDALUCÍA VARIOS AYUNTAMIENTOS DE CÁDIZ AYUNTAMIENTO DE ALGECIRAS AYUNTAMIENTO DE LOS BARRIOS AYUNTAMIENTO DE TARIFA AYUNTAMIENTO DE LA LINEA DE LA CONCEPCIÓN DIPUTACIÓN PROVINCIAL DE CÁDIZ

Consortio	Entidad asociada
CONSORCIO DE TRANSPORTES. AREA DE GRANADA.	JUNTA DE ANDALUCÍA DIPUTACIÓN PROVINCIAL DE GRANADA VARIOS AYUNTAMIENTOS DE GRANADA
CONSORCIO DEL AERÓDROMO/AEROPUERTO DE TERUEL	DIPUTACIÓN GENERAL DE ARAGÓN AYUNTAMIENTO DE TERUEL
CONSORCIO DEL BARRI DE LA MINA	GENERALITAT DE CATALUÑA AYUNTAMIENTO DE SANT ADRIÀ DE BESÒS DIPUTACIÓN PROVINCIAL DE BARCELONA AYUNTAMIENTO DE BARCELONA
CONSORCIO DEL CAMPUS UNIVERSITARIO DE LORCA	REGIÓN DE MURCIA AYUNTAMIENTO DE LORCA UNIVERSIDAD POLITÉCNICA DE CARTAGENA UNIVERSIDAD DE MURCIA PRIVADOS
CONSORCIO DEL FERROCARRIL TURÍSTIC DE L'ALT LLOBREGAT	GENERALITAT DE CATALUÑA AYUNTAMIENTO DE CASTELLAR DE N'HUG AYUNTAMIENTO DE LA POBLA DE LILLET PRIVADOS
CONSORCIO DEL LABORATORI INTERCOMARCAL DE L'ALT PENEDEÈS, L'ANOIA I EL GARRAF (11)	INSTITUT CATALÀ DE LA SALUT SERVICIO CATALAN DE LA SALUD CONSORCI SANITARI DE L'ALT PENEDEÈS (1) PRIVADOS

Consortio	Entidad asociada
CONSORCIO DEL PABELLÓN DEPORTIVO MULTIFUNCIONAL	CONSEJO INSULAR DE MENORCA AYUNTAMIENTO DE MAHÓN COMUNIDAD AUTÓNOMA DE BALEARES
CONSORCIO DEL TRANSPORT PÚBLIC DE L'ÀREA DE LLEIDA	GENERALITAT DE CATALUÑA COMARCA DEL SEGRIÀ AYUNTAMIENTO DE LERIDA
CONSORCIO DEL TRANSPORT PÚBLIC DEL CAMP DE TARRAGONA	GENERALITAT DE CATALUÑA AYUNTAMIENTO DE VALLS AYUNTAMIENTO DE TARRAGONA AYUNTAMIENTO DE REUS
CONSORCIO DESARROLLO ECONÓMICO DE LAS ISLAS BALEARES	COMUNIDAD AUTÓNOMA DE BALEARES VARIOS AYUNTAMIENTOS DE ISLAS BALEARES CONSEJO INSULAR DE IBIZA-FORMENTERA CONSEJO INSULAR DE MALLORCA CONSEJO INSULAR DE MENORCA PRIVADOS
CONSORCIO DESARROLLO FORMACIÓN OCUPACIONAL	COMUNIDAD AUTÓNOMA DE BALEARES CONSEJO INSULAR DE MALLORCA CONSEJO INSULAR DE MENORCA VARIOS AYUNTAMIENTOS DE ISLAS BALEARES CONSEJO INSULAR DE IBIZA-FORMENTERA MANCOMUNIDAD PLA DE MALLORCA

Consortio	Entidad asociada
CONSORCIO DESARROLLO MONTAÑA CENTRAL	PRINCIPADO DE ASTURIAS SOCIEDAD PARA EL DESARROLLO DE LA COMARCAS MINERAS, S.A. (2) AYUNTAMIENTO DE LENA AYUNTAMIENTO DE RIOSA AYUNTAMIENTO DE ALLER AYUNTAMIENTO DE MORCÍN AYUNTAMIENTO DE RIBERA DE ARRIBA AYUNTAMIENTO DE MIERES PRIVADOS
CONSORCIO DESARROLLO RURAL DE LA LOMA	JUNTA DE ANDALUCÍA DIPUTACIÓN PROVINCIAL DE JAEN AYUNTAMIENTO DE ÚBEDA AYUNTAMIENTO DE BAEZA AGENCIA DE INNOVACIÓN Y DESARROLLO DE ANDALUCÍA IDEA
CONSORCIO DESARROLLO TURÍSTICO Y CULTURAL DE LORCA	REGIÓN DE MURCIA AYUNTAMIENTO DE LORCA PRIVADOS
CONSORCIO DESARROLLO Y PROMOCIÓN CUENCA CENTRAL MINERA DE TERUEL	DIPUTACIÓN GENERAL DE ARAGÓN AYUNTAMIENTO DE UTRILLAS AYUNTAMIENTO DE ESCUCHA PRIVADOS
CONSORCIO DESENVOLUPAMENT ACTUACIONS MILLORA I CONSTRUCCIÓ INFRASTRUCTURES	COMUNIDAD AUTÓNOMA DE BALEARES ENTIDAD LOCAL MENOR PALMANYOLA

Consortio	Entidad asociada
CONSORCIO DESENVOLUPAMENT URBANÍSTIC SECTOR EST. DE PALLEJÀ	AYUNTAMIENTO DE PALLEJÀ INSTITUT CATALÀ DEL SOL
CONSORCIO ECOMUSEU DE LES VALLS D'ANEU	GENERALITAT DE CATALUÑA VARIAS COMARCAS DE LERIDA VARIOS AYUNTAMIENTOS DE LERIDA UNIVERSIDAD DE LLEIDA PRIVADOS
CONSORCIO EDUCACIÓ DE BARCELONA	GENERALITAT DE CATALUÑA AYUNTAMIENTO DE BARCELONA
CONSORCIO EDUCACIÓN COMPENSATORIA DEL TERRITORIO HISTÓRICO DE VIZCAYA	COMUNIDAD AUTÓNOMA DE EUSKADI DIPUTACIÓN FORAL DE VIZCAYA
CONSORCIO EDUCACIÓN COMPENSATORIA Y FORMACIÓN OCUPACIONAL EN GUIPÚZCOA	COMUNIDAD AUTÓNOMA DE EUSKADI DIPUTACIÓN FORAL DE GUIPUZCOA
CONSORCIO EDUCACIÓN COMPENSATORIA Y FORMACIÓN OCUPACIONAL EN VITORIA-GASTEIZ	COMUNIDAD AUTÓNOMA DE EUSKADI AYUNTAMIENTO DE VITORIA
CONSORCIO EIVISSA MIRALL	COMUNIDAD AUTÓNOMA DE BALEARES AYUNTAMIENTO DE EIVISSA
CONSORCIO EIVISSA, PATRIMONI DE LA HUMANIDAD	COMUNIDAD AUTÓNOMA DE BALEARES AYUNTAMIENTO DE EIVISSA

Consortio	Entidad asociada
	CONSEJO INSULAR DE IBIZA-FORMENTERA
CONSORCIO EJECUCIÓN PREVISIONES ZONAL RD. ZONA I	VARIOS AYUNTAMIENTOS DE CASTELLÓN GENERALITAT VALENCIANA DIPUTACIÓN PROVINCIAL DE CASTELLÓN
CONSORCIO EL RINCÓN (LA OROTAVA)	AYUNTAMIENTO DE LA OROTAVA COMUNIDAD DE CANARIAS CABILDO INSULAR DE TENERIFE
CONSORCIO EMERGENCIAS DE GRAN CANARIAS	CABILDO INSULAR DE GRAN CANARIA VARIOS AYUNTAMIENTOS DE LAS PALMAS DE GRAN CANARIA COMUNIDAD DE CANARIAS
CONSORCIO ESCOLA INDUSTRIAL DE BARCELONA	GENERALITAT DE CATALUÑA DIPUTACIÓN PROVINCIAL DE BARCELONA UNIVERSITAT POLITECNICA DE CATALUNYA
CONSORCIO ESCOLA TÈCNICA D'IGUALADA	UNIVERSITAT POLITECNICA DE CATALUNYA GENERALITAT DE CATALUÑA AYUNTAMIENTO DE IGUALADA
CONSORCIO ESCUELA DE HOSTELERÍA DE BENALMÁDENA	JUNTA DE ANDALUCÍA AYUNTAMIENTO DE BENALMÁDENA
CONSORCIO ESCUELA DE HOSTELERÍA DE CÁDIZ	JUNTA DE ANDALUCÍA AYUNTAMIENTO DE CÁDIZ

Consortio	Entidad asociada
CONSORCIO ESCUELA DE HOSTELERÍA DE ISLANTILLA	JUNTA DE ANDALUCÍA MANCOMUNIDAD ISLANTILLA
CONSORCIO ESCUELA DE HOSTELERÍA DE MÁLAGA	JUNTA DE ANDALUCÍA AYUNTAMIENTO DE MÁLAGA
CONSORCIO ESCUELA DE HOSTELERIA LA BARRANCA	INSTITUTO MADRILEÑO DE DESARROLLO AYUNTAMIENTO DE NAVACERRADA
CONSORCIO ESCUELA DE TAUROMAQUIA "MARCIAL LALANDA"	COMUNIDAD DE MADRID AYUNTAMIENTO DE MADRID
CONSORCIO ESCUELA FORMACIÓN DE ARTESANOS DE GELVES	JUNTA DE ANDALUCÍA AYUNTAMIENTO DE GELVES
CONSORCIO ESCUELA JOYERÍA DE CÓRDOBA	JUNTA DE ANDALUCÍA DIPUTACIÓN PROVINCIAL DE CORDOBA AYUNTAMIENTO DE CÓRDOBA
CONSORCIO ESCUELA MADERA DE ENCINAS REALES	JUNTA DE ANDALUCÍA AYUNTAMIENTO DE ENCINAS REALES
CONSORCIO ESCUELA MÁRMOL DE FINES	JUNTA DE ANDALUCÍA AYUNTAMIENTO DE FINES
CONSORCIO ESTANY D'IVARS-VILA-SANA	GENERALITAT DE CATALUÑA

Consortio	Entidad asociada
	DIPUTACIÓN PROVINCIAL DE LERIDA VARIAS ENTIDADES LOCALES DE LÉRIDA UNIVERSIDAD DE LLEIDA
CONSORCIO EXTENSIÓN U. Y DIVULGACIÓN AMB. GALICIA	XUNTA DE GALICIA AYUNTAMIENTO DE OLEIROS UNIVERSIDAD DE LA CORUÑA
CONSORCIO F. ESTUDIS TURISTICS LA SABINOSA	GENERALITAT DE CATALUÑA DIPUTACIÓN PROVINCIAL DE TARRAGONA AYUNTAMIENTO DE TARRAGONA PRIVADOS
CONSORCIO FERIA DE MUESTRAS DE CANTABRIA	DIPUTACIÓN REGIONAL DE CANTABRIA AYUNTAMIENTO DE TORRELAVEGA
CONSORCIO FERIA DE MUESTRAS DE GRADO DEL COMERCIO E INDUSTRIA	AYUNTAMIENTO DE GRADO PRINCIPADO DE ASTURIAS PRIVADOS
CONSORCIO FIRA INTERNACIONAL DE BARCELONA	GENERALITAT DE CATALUÑA AYUNTAMIENTO DE BARCELONA PRIVADOS
CONSORCIO FOMENT DE L'ESPORT DE MARRATXÍ	COMUNIDAD AUTÓNOMA DE BALEARES CONSEJO INSULAR DE MALLORCA AYUNTAMIENTO DE MARRATXÍ

Consortio	Entidad asociada
<p>CONSORCIO FOMENTO USO LENGUA CATALANA PROPIA BALEARNS</p>	<p>COMUNIDAD AUTÓNOMA DE BALEARES</p> <p>UNIVERSIDAD DE LAS ISLAS BALEARES</p> <p>CONSEJO INSULAR DE MENORCA</p> <p>CONSEJO INSULAR DE IBIZA-FORMENTERA</p> <p>CONSEJO INSULAR DE MALLORCA</p>
<p>CONSORCIO FORMENTERA DESENVOLUPAMENT</p>	<p>COMUNIDAD AUTÓNOMA DE BALEARES</p> <p>CONSEJO INSULAR DE IBIZA-FORMENTERA</p> <p>AYUNTAMIENTO DE FORMENTERA</p>
<p>CONSORCIO FUNDACIÓN PÚBLICA DE LAS BALEARES PARA LA MÚSICA</p>	<p>COMUNIDAD AUTÓNOMA DE BALEARES</p> <p>AYUNTAMIENTO DE PALMA DE MALLORCA</p> <p>CONSEJO INSULAR DE MALLORCA</p>
<p>CONSORCIO GALLEGO DE SERVICIOS DE IGUALDAD Y BIENESTAR</p>	<p>XUNTA DE GALICIA</p> <p>VARIOS AYUNTAMIENTOS DE ORENSE</p> <p>VARIOS AYUNTAMIENTOS DE PONTEVEDRA</p> <p>VARIOS AYUNTAMIENTOS DE LA CORUÑA</p> <p>VARIOS AYUNTAMIENTOS DE LUGO</p>
<p>CONSORCIO GEOCAMPUS CATALUNYA</p>	<p>GENERALITAT DE CATALUÑA</p> <p>VARIAS ENTIDADES LOCALES DE LÉRIDA</p> <p>UNIVERSITAT AUTÒNOMA DE BARCELONA</p> <p>INSTITUT CARTOGRÀFIC DE CATALUNYA</p>
<p>CONSORCIO GES. COMPLEX TRATAMIENTO RESIDUOS DE SOLIUS</p>	<p>AGENCIA DE RESIDUS DE CATALUNYA</p> <p>MANCOMUNIDAD CONCA DEL RIDAURA</p>

Consortio	Entidad asociada
	AYUNTAMIENTO DE SANT FELIU DE GUÍSOLS
CONSORCIO GESTIÓ DE POLITIQUES ACTIVES D'OCUPACIÓ A L'HOSPITALET DE LLOBREGAT	VARIAS ENTIDADES LOCALES DE BARCELONA GENERALITAT DE CATALUÑA AYUNTAMIENTO DE L'HOSPITALET DE LLOBREGAT PRIVADOS
CONSORCIO GESTIÓ DE RESIDUS MUNICIPALS DE LA COMARCA DEL MONTSIÀ	COMARCA EL MONTSIÀ AGENCIA DE RESIDUS DE CATALUNYA
CONSORCIO GESTIÓ DE RESIDUS URBANS D'OSONA	GENERALITAT DE CATALUÑA COMARCA OSONA AYUNTAMIENTO DE ORÍS
CONSORCIO GESTIÓN CENTRO DE CIRUGÍA DE MÍNIMA INVASIÓN	JUNTA DE EXTREMADURA UNIVERSIDAD DE EXTREMADURA DIPUTACIÓN PROVINCIAL DE CACERES PRIVADOS
CONSORCIO GESTIÓN DE RESIDUOS MUNICIPALES DE RIBERA DEL EBRO, EL PRIORATO Y TIERRA ALTA	COMARCA RIBERA D'EBRE COMARCA TERRA ALTA COMARCA PRIORAT AGENCIA DE RESIDUS DE CATALUNYA
CONSORCIO GESTIÓN DE RESIDUOS SÓLIDOS REGIÓN DE MURCIA	VARIOS AYUNTAMIENTOS DE MURCIA REGIÓN DE MURCIA

Consortio	Entidad asociada
CONSORCIO GESTIÓN DE RESIDUS MS. DE LA SELVA	COMARCA SELVA
CONSORCIO GESTIÓN HOSPITAL GENERAL UNIVERSITARIO DE VALENCIA	AGENCIA DE RESIDUS DE CATALUNYA GENERALITAT VALENCIANA DIPUTACIÓN PROVINCIAL DE VALENCIA
CONSORCIO GESTIÓN INSTITUTO AGROALIMENTARIO	JUNTA DE EXTREMADURA DIPUTACIÓN PROVINCIAL DE BADAJOZ DIPUTACIÓN PROVINCIAL DE CACERES UNIVERSIDAD DE EXTREMADURA
CONSORCIO GESTION PALACIO DE CONGRESOS DE CASTILLA Y LEÓN EN SALAMANCA	JUNTA DE CASTILLA Y LEÓN DIPUTACIÓN PROVINCIAL DE SALAMANCA AYUNTAMIENTO DE SALAMANCA
CONSORCIO GESTIÓN SALÓN DEL GRANITO	JUNTA DE EXTREMADURA DIPUTACIÓN PROVINCIAL DE BADAJOZ AYUNTAMIENTO DE QUINTANA DE LA SERENA PRIVADOS
CONSORCIO GESTIÓN Y PROMOCIÓN DEL AEROPUERTO DE LEÓN	JUNTA DE CASTILLA Y LEÓN DIPUTACIÓN PROVINCIAL DE LEÓN AYUNTAMIENTO DE LEÓN
CONSORCIO GRAN TEATRO DE CÁCERES	JUNTA DE EXTREMADURA DIPUTACIÓN PROVINCIAL DE CACERES AYUNTAMIENTO DE CÁCERES

Consortio	Entidad asociada
<p>CONSORCIO GRANADA CULTURAL</p> <p>CONSORCIO HABITATGE DE BARCELONA</p> <p>CONSORCIO HACIENDA LA LAGUNA DE BAEZA</p> <p>CONSORCIO HÍPIC DE MENORCA</p> <p>CONSORCIO HOSPITALARI DE CATALUNYA (CHC)</p>	<p>PRIVADOS</p> <p>JUNTA DE ANDALUCÍA</p> <p>DIPUTACIÓN PROVINCIAL DE GRANADA</p> <p>GENERALITAT DE CATALUÑA</p> <p>AYUNTAMIENTO DE BARCELONA</p> <p>JUNTA DE ANDALUCÍA</p> <p>AYUNTAMIENTO DE BAEZA</p> <p>INSTITUTO ANDALUZ DE REFORMA AGRARIA</p> <p>COMUNIDAD AUTÓNOMA DE BALEARES</p> <p>CONSEJO INSULAR DE MENORCA</p> <p>VARIOS AYUNTAMIENTOS DE BARCELONA</p> <p>DIPUTACIÓN PROVINCIAL DE GERONA</p> <p>AYUNTAMIENTO DE BLANES</p> <p>CORPORACIÓ SANITÀRIA DEL PARC TAULÍ (1)</p> <p>CONSORCI HOSPITALARI DE TERRASA (1)</p> <p>DIPUTACIÓN PROVINCIAL DE BARCELONA</p> <p>AYUNTAMIENTO DE GRANOLLERS</p> <p>AYUNTAMIENTO DE BARCELONA</p> <p>AYUNTAMIENTO DE IGUALADA</p> <p>AYUNTAMIENTO DE BADALONA</p> <p>AYUNTAMIENTO DE SABADELL</p> <p>AYUNTAMIENTO DE TARRASA</p> <p>AYUNTAMIENTO DE MATARÓ</p>

Consortio	Entidad asociada
	AYUNTAMIENTO DE MOLLET DEL VALLÈS AYUNTAMIENTO DE SANTA COLOMA DE GRAMENET AYUNTAMIENTO DE VILAFRANCA DEL PENEDÈS PRIVADOS
CONSORCIO HOSPITALARI DE TERRASA	GENERALITAT DE CATALUÑA AYUNTAMIENTO DE TARRASA PRIVADOS
CONSORCIO HOSPITALARIO DE BURGOS	JUNTA DE CASTILLA Y LEÓN DIPUTACIÓN PROVINCIAL DE BURGOS
CONSORCIO HOSPITALARIO DE JACA	DIPUTACIÓN GENERAL DE ARAGÓN AYUNTAMIENTO DE JACA
CONSORCIO HOSPITALARIO DE SALAMANCA	JUNTA DE CASTILLA Y LEÓN DIPUTACIÓN PROVINCIAL DE SALAMANCA
CONSORCIO HOSPITALARIO PROVINCIAL DE CASTELLÓN	GENERALITAT VALENCIANA DIPUTACIÓN PROVINCIAL DE CASTELLÓN
CONSORCIO INFRAESTRUCTURAS DE TELECOMUNICACIONES DE CATALUNYA	GENERALITAT DE CATALUÑA CONSORCIO LOCALRET (7)
CONSORCIO INSTITUCIÓN FERIAL	DIPUTACIÓN PROVINCIAL DE BADAJOZ AYUNTAMIENTO DE AZUAGA JUNTA DE EXTREMADURA

Consortio	Entidad asociada
CONSORCIO INSTITUCIÓN FERIA DE LA COMARCA DE AVILÉS	PRINCIPADO DE ASTURIAS AYUNTAMIENTO DE AVILÉS AYUNTAMIENTO DE CORVERA DE ASTURIAS VARIOS AYUNTAMIENTOS DE ASTURIAS AYUNTAMIENTO DE ILLAS PRIVADOS
CONSORCIO INSTITUCIÓN FERIA DE MADRID	COMUNIDAD DE MADRID AYUNTAMIENTO DE MADRID PRIVADOS
CONSORCIO INSTITUCIÓN FERIA DE MUESTRAS DE EXTREMADURA	JUNTA DE EXTREMADURA DIPUTACIÓN PROVINCIAL DE BADAJOZ AYUNTAMIENTO DE DON BENITO DIPUTACIÓN PROVINCIAL DE CACERES
CONSORCIO INSTITUT CATALÁN DEL CORCHO	GENERALITAT DE CATALUÑA AYUNTAMIENTO DE SANT FELIU DE GUÍSOLS AYUNTAMIENTO DE CASSÀ DE LA SELVA AYUNTAMIENTO DE PALAFRUGELL UNIVERSITAT DE GIRONA PRIVADOS
CONSORCIO INSTITUT CIÈNCIES POLÍTIQUES I SOCIALS	DIPUTACIÓN PROVINCIAL DE BARCELONA UNIVERSITAT AUTÒNOMA DE BARCELONA
CONSORCIO INSTITUT D'INFANCIA I MÒN URBÀ	AYUNTAMIENTO DE BARCELONA

Consortio	Entidad asociada
<p>CONSORCIO INSTITUTO DE ESTUDIOS REGIONALES Y METROPOLITANOS DE BARCELONA</p>	<p>DIPUTACIÓN PROVINCIAL DE BARCELONA</p> <p>UNIVERSITAT AUTÒNOMA DE BARCELONA</p> <p>UNIVERSITAT DE BARCELONA</p> <p>UNIVERSITAT OBERTA DE CATALUNYA</p> <p>GENERALITAT DE CATALUÑA</p> <p>DIPUTACIÓN PROVINCIAL DE BARCELONA</p> <p>AYUNTAMIENTO DE BARCELONA</p> <p>MANCOMUNITAT DE MUNICIPIS DE L'ÀREA METROPOLITANA DE BARCELONA</p> <p>UNIVERSIDAD POMPEU FABRA</p> <p>UNIVERSITAT AUTÒNOMA DE BARCELONA</p> <p>UNIVERSITAT POLITECNICA DE CATALUNYA</p> <p>UNIVERSITAT DE BARCELONA</p> <p>CONSORCIO DE LA ZONA FRANCA DE BARCELONA (8)</p> <p>PRIVADOS</p>
<p>CONSORCIO INSTITUTO FERIA DE ZAMORA</p>	<p>JUNTA DE CASTILLA Y LEÓN</p> <p>DIPUTACIÓN PROVINCIAL DE ZAMORA</p> <p>AYUNTAMIENTO DE ZAMORA</p> <p>PRIVADOS</p>
<p>CONSORCIO INSTITUTO FERIA MERCADO GANADOS EXTREMADURA</p>	<p>JUNTA DE EXTREMADURA</p> <p>DIPUTACIÓN PROVINCIAL DE CACERES</p> <p>DIPUTACIÓN PROVINCIAL DE BADAJOZ</p> <p>AYUNTAMIENTO DE TRUJILLO</p>
<p>CONSORCIO INSULAR RESERVA DE LA BIOSFERA DE LA PALMA</p>	<p>VARIOS AYUNTAMIENTOS DE TENERIFE</p> <p>CABILDO INSULAR DE LA PALMA</p>

Consortio	Entidad asociada
	COMUNIDAD DE CANARIAS
CONSORCIO INTERMUNICIPAL DE VILA-SECA Y DE SALOU	GENERALITAT DE CATALUÑA AYUNTAMIENTO DE SALOU AYUNTAMIENTO DE VILA-SECA
CONSORCIO JOC HÍPIC D'EIVISSA I FORMENTERA	COMUNIDAD AUTÓNOMA DE BALEARES CONSEJO INSULAR DE IBIZA-FORMENTERA
CONSORCIO JOC HIPIC DE MALLORCA	COMUNIDAD AUTÓNOMA DE BALEARES CONSEJO INSULAR DE MALLORCA
CONSORCIO JOC HÍPIC DE MENORCA	COMUNIDAD AUTÓNOMA DE BALEARES CONSEJO INSULAR DE MENORCA
CONSORCIO L'AERÓDROM DE LA Cerdanya	GENERALITAT DE CATALUÑA COMARCA CERDANYA
CONSORCIO LA GOLA	COMUNIDAD AUTÓNOMA DE BALEARES AYUNTAMIENTO DE POLLENZA
CONSORCIO LA GUARDIOLA	AYUNTAMIENTO DE OLOT INSTITUT CATALÀ DEL SOL
CONSORCIO LA MANGA	REGIÓN DE MURCIA AYUNTAMIENTO DE CARTAGENA AYUNTAMIENTO DE SAN JAVIER

Consortio	Entidad asociada
CONSORCIO LLOTJA DE BELLPUIG	PRIVADOS GENERALITAT DE CATALUÑA DIPUTACIÓN PROVINCIAL DE LERIDA AYUNTAMIENTO DE BELLPUIG CONSELL COMARCAL DE L'URGELL PRIVADOS
CONSORCIO LOCAL DE FELANITX	COMUNIDAD AUTÓNOMA DE BALEARES AYUNTAMIENTO DE FELANITX
CONSORCIO MADRID CIUDAD OLIMPICA	COMUNIDAD DE MADRID AYUNTAMIENTO DE MADRID
CONSORCIO MARINA DE COPE	REGIÓN DE MURCIA VARIOS AYUNTAMIENTOS DE MURCIA AYUNTAMIENTO DE LORCA
CONSORCIO MEMORIAL DELS ESPAIS DE LA BATALLA DE L'EBRE	VARIOS AYUNTAMIENTOS DE TARRAGONA COMARCA TERRA ALTA GENERALITAT DE CATALUÑA
CONSORCIO MENORCA, RESERVA DE BIOSFERA	COMUNIDAD AUTÓNOMA DE BALEARES CONSEJO INSULAR DE MENORCA VARIOS AYUNTAMIENTOS DE ISLAS BALEARES
CONSORCIO METROPOLITANO TRANSPORTES LA BAHÍA DE CÁDIZ	JUNTA DE ANDALUCÍA

Consortio	Entidad asociada
	AYUNTAMIENTO DE CÁDIZ AYUNTAMIENTO DE CHICLANA DE LA FRONTERA AYUNTAMIENTO DE ROTA AYUNTAMIENTO DE SAN FERNANDO AYUNTAMIENTO DE JEREZ DE LA FRONTERA AYUNTAMIENTO DEL PUERTO DE SANTA MARÍA AYUNTAMIENTO DE PUERTO REAL DIPUTACIÓN PROVINCIAL DE CÁDIZ
CONSORCIO MIRALL CALVIÁ	COMUNIDAD AUTÓNOMA DE BALEARES AYUNTAMIENTO DE CALVIÁ
CONSORCIO MIRALL MANACOR	COMUNIDAD AUTÓNOMA DE BALEARES AYUNTAMIENTO DE MANACOR
CONSORCIO MIRALL MAÓ	COMUNIDAD AUTÓNOMA DE BALEARES AYUNTAMIENTO DE MAHÓN
CONSORCIO MIRALL MURO	COMUNIDAD AUTÓNOMA DE BALEARES AYUNTAMIENTO DE MURO
CONSORCIO MIRALL PALMA EIXAMPLE I RESTA MUNICIPI	COMUNIDAD AUTÓNOMA DE BALEARES AYUNTAMIENTO DE PALMA DE MALLORCA
CONSORCIO MIRALL POLLENZA	COMUNIDAD AUTÓNOMA DE BALEARES AYUNTAMIENTO DE POLLENZA

Consortio	Entidad asociada
CONSORCIO MIRALL SANTA EULALIA DEL RIO	COMUNIDAD AUTÓNOMA DE BALEARES AYUNTAMIENTO DE SANTA EULALIA DEL RIO
CONSORCIO MONTSEC	GENERALITAT DE CATALUÑA DIPUTACIÓN PROVINCIAL DE LERIDA VARIOS AYUNTAMIENTOS DE LERIDA VARIAS COMARCAS DE LERIDA PRIVADOS
CONSORCIO MUNDO-VELA	JUNTA DE ANDALUCÍA DIPUTACIÓN PROVINCIAL DE CÁDIZ VARIOS AYUNTAMIENTOS DE CÁDIZ EMPRESA PUBLICA DE PUERTOS DE ANDALUCIA PRIVADOS
CONSORCIO MUSEO DE CANTABRIA	DIPUTACIÓN REGIONAL DE CANTABRIA AYUNTAMIENTO DE SANTANDER
CONSORCIO MUSEO DE LLEIDA, DIOCESÁ I COMARCAL	GENERALITAT DE CATALUÑA COMARCA DEL SEGRIÁ DIPUTACIÓN PROVINCIAL DE LERIDA AYUNTAMIENTO DE LERIDA PRIVADOS
CONSORCIO MUSEO ETNOGRÁFICO EXTREMEÑO GONZÁLEZ SANTANA	JUNTA DE EXTREMADURA AYUNTAMIENTO DE OLIVENZA DIPUTACIÓN PROVINCIAL DE BADAJOZ PRIVADOS

Consortio	Entidad asociada
CONSORCIO MUSEO PÉREZ COMENDADOR LEROUX	JUNTA DE EXTREMADURA DIPUTACIÓN PROVINCIAL DE CACERES AYUNTAMIENTO DE HERVÁS PRIVADOS
CONSORCIO MUSEO VOSTELL-MALPARTIDA	JUNTA DE EXTREMADURA DIPUTACIÓN PROVINCIAL DE CACERES AYUNTAMIENTO DE MALPARTIDA DE CÁCERES PRIVADOS
CONSORCIO MUSEOS COMUNIDAD VALENCIANA	GENERALITAT VALENCIANA DIPUTACIÓN PROVINCIAL DE ALICANTE DIPUTACIÓN PROVINCIAL DE CASTELLÓN AYUNTAMIENTO DE CASTELLÓN DE LA PLANA DIPUTACIÓN PROVINCIAL DE VALENCIA AYUNTAMIENTO DE VALENCIA AYUNTAMIENTO DE ALICANTE
CONSORCIO MUSEU CASTELLER DE CATALUNYA	GENERALITAT DE CATALUÑA DIPUTACIÓN PROVINCIAL DE TARRAGONA AYUNTAMIENTO DE VALLS PRIVADOS
CONSORCIO MUSEU D'ART CONTEMPORANI DE BARCELONA	GENERALITAT DE CATALUÑA AYUNTAMIENTO DE BARCELONA PRIVADOS

Consortio	Entidad asociada
CONSORCIO MUSEU D'ART MODERN I CONTEMPORÁNI DE PALMA	COMUNIDAD AUTÓNOMA DE BALEARES CONSEJO INSULAR DE MALLORCA AYUNTAMIENTO DE PALMA DE MALLORCA PRIVADOS
CONSORCIO MUSEU ETNOGRÀFIC DE RIPOLL	GENERALITAT DE CATALUÑA AYUNTAMIENTO DE RIPOLL COMARCA DEL RIPOLLÉS PRIVADOS
CONSORCIO OBSERVATORI DEL PAISATGE	GENERALITAT DE CATALUÑA DIPUTACIÓN PROVINCIAL DE BARCELONA DIPUTACIÓN PROVINCIAL DE GERONA DIPUTACIÓN PROVINCIAL DE LERIDA DIPUTACIÓN PROVINCIAL DE TARRAGONA UNIVERSIDAD DE LLEIDA UNIVERSITAT AUTÒNOMA DE BARCELONA UNIVERSITAT DE GIRONA UNIVERSIDAD ROVIRA I VIRGILI UNIVERSITAT POLITECNICA DE CATALUNYA UNIVERSITAT DE BARCELONA UNIVERSITAT OBERTA DE CATALUNYA PRIVADOS
CONSORCIO OCUPACIÓ I PROMOCIÓ ECONÓMICA DEL VALLÈS OCCIDENTAL	GENERALITAT DE CATALUÑA VARIAS COMARCAS DE BARCELONA DIPUTACIÓN PROVINCIAL DE BARCELONA

Consortio	Entidad asociada
	VARIOS AYUNTAMIENTOS DE BARCELONA PRIVADOS
CONSORCIO ORQUESTA CIUDAD DE MÁLAGA	JUNTA DE ANDALUCÍA AYUNTAMIENTO DE MÁLAGA
CONSORCIO ORQUESTA DE CÓRDOBA	JUNTA DE ANDALUCÍA AYUNTAMIENTO DE CÓRDOBA
CONSORCIO OS PEARES	XUNTA DE GALICIA DIPUTACIÓN PROVINCIAL DE LUGO VARIOS AYUNTAMIENTOS DE LUGO DIPUTACIÓN PROVINCIAL DE ORENSE VARIOS AYUNTAMIENTOS DE ORENSE
CONSORCIO P. CASA DEL TRADUCTOR DE TARAZONA	DIPUTACIÓN GENERAL DE ARAGÓN DIPUTACIÓN PROVINCIAL DE ZARAGOZA VARIOS AYUNTAMIENTOS DE ARAGÓN PRIVADOS
CONSORCIO P. PALACIO DE MIRAMAR	COMUNIDAD AUTÓNOMA DE EUSKADI DIPUTACIÓN FORAL DE GUIPUZCOA AYUNTAMIENTO DE SAN SEBASTIAN
CONSORCIO PACTO TERRITORIAL EMPLEO EN LA BAHIA DE CÁDIZ	JUNTA DE ANDALUCÍA DIPUTACIÓN PROVINCIAL DE CÁDIZ AYUNTAMIENTO DE PUERTO REAL

Consortio	Entidad asociada
	AYUNTAMIENTO DE CÁDIZ AYUNTAMIENTO DE CHICLANA DE LA FRONTERA AYUNTAMIENTO DE ROTA AYUNTAMIENTO DE SAN FERNANDO AYUNTAMIENTO DE JEREZ DE LA FRONTERA AYUNTAMIENTO DEL PUERTO DE SANTA MARÍA MANCOMUNIDAD DE LA BAHÍA DE CÁDIZ
CONSORCIO PALACIO DE EXPOSICIONES Y CONGRESOS GRANADA	JUNTA DE ANDALUCÍA AYUNTAMIENTO DE GRANADA
CONSORCIO PALMA-HABITATGE	COMUNIDAD AUTÓNOMA DE BALEARES AYUNTAMIENTO DE PALMA DE MALLORCA
CONSORCIO PARA EL ABASTECIMIENTO EN ALTA DE AGUA POTABLE DE LA ZONA NORTE DE LA ISLA DE TENERIFE	COMUNIDAD DE CANARIAS VARIOS AYUNTAMIENTOS DE TENERIFE
CONSORCIO PARA LA CONSTRUCCIÓN DEL VELÓDROMO DE PALMA	FUNDACIÓ PER AL SUPOR I LA PROMOCIÓ DE L' ESPORT A LES ILLES BALEARS AYUNTAMIENTO DE PALMA DE MALLORCA CONSEJO INSULAR DE MENORCA
CONSORCIO PARA LA GESTIÓN DE ACTIV. E INSTALAC. DEPORTIVAS EN EL CAMPUS UNIV. DE PONFERRADA	AYUNTAMIENTO DE PONFERRADA UNIVERSIDAD DE LEÓN
CONSORCIO PARA LA GESTIÓN DE RESIDUOS SÓLIDOS EN ASTURIAS	PRINCIPADO DE ASTURIAS AYUNTAMIENTO DE OVIEDO AYUNTAMIENTO DE GIJÓN

Consortio	Entidad asociada
CONSORCIO PARA LA MEJORA DE LA HACIENDA LOCAL	AYUNTAMIENTO DE AVILÉS AYUNTAMIENTO DE LLANERA AYUNTAMIENTO DE ILLAS VARIOS AYUNTAMIENTOS DE ASTURIAS JUNTA DE ANDALUCÍA VARIOS AYUNTAMIENTOS DE CÓRDOBA VARIOS AYUNTAMIENTOS DE ALMERÍA VARIOS AYUNTAMIENTOS DE CÁDIZ VARIOS AYUNTAMIENTOS DE MÁLAGA VARIOS AYUNTAMIENTOS DE GRANADA VARIOS AYUNTAMIENTOS DE HUELVA VARIOS AYUNTAMIENTOS DE JAÉN VARIOS AYUNTAMIENTOS DE SEVILLA AYUNTAMIENTO DE SANLÚCAR LA MAYOR AYUNTAMIENTO DE MARCHENA AYUNTAMIENTO DE ARAHAL AYUNTAMIENTO DE LORA DEL RÍO AYUNTAMIENTO DE LA PUEBLA DE CAZALLA AYUNTAMIENTO DE PILAS AYUNTAMIENTO DE BAEZA AYUNTAMIENTO DE ALBOLOTE AYUNTAMIENTO DE GUADIX AYUNTAMIENTO DE OSUNA AYUNTAMIENTO DE SAN JUAN DE AZNALFARACHE AYUNTAMIENTO DE TARIFA AYUNTAMIENTO DE UBRIQUE AYUNTAMIENTO DE VILLAMARTÍN AYUNTAMIENTO DE PALMA DEL RIO

Consortio	Entidad asociada
	AYUNTAMIENTO DE POZOBLANCO AYUNTAMIENTO DE SALOBREÑA AYUNTAMIENTO DE HUÉRCAL-OVERA PRIVADOS
CONSORCIO PARA LA PROMOCIÓN, DESARROLLO, GESTIÓN Y MANTENIMIENTO DE LA CIUDAD DEL MEDIO AMBIENTE	JUNTA DE CASTILLA Y LEÓN DIPUTACIÓN PROVINCIAL DE SORIA AYUNTAMIENTO DE GARRAY
CONSORCIO PARA LA REHABILITACIÓN INTEGRAL DE BARRIOS	COMUNIDAD AUTÓNOMA DE BALEARES AYUNTAMIENTO DE PALMA DE MALLORCA
CONSORCIO PARA LA UNIDAD TERRITORIAL DE EMPLEO Y DESARROLLO LOCAL Y TECNOLÓGICO DE AZNALCOLLAR Y OTROS	JUNTA DE ANDALUCÍA VARIOS AYUNTAMIENTOS DE SEVILLA
CONSORCIO PARC CIENTÍFIC I TECNOLÒGIC AGROALIMENTARI DE LLEIDA	AYUNTAMIENTO DE LERIDA UNIVERSIDAD DE LLEIDA
CONSORCIO PARC DE LES ESTACIONS	COMUNIDAD AUTÓNOMA DE BALEARES AYUNTAMIENTO DE PALMA DE MALLORCA SERVICIOS FERROVIARIOS DE MALLORCA
CONSORCIO PARC DE RECERCA BIOMÈDICA DE BARCELONA	GENERALITAT DE CATALUÑA AYUNTAMIENTO DE BARCELONA UNIVERSIDAD POMPEU FABRA
CONSORCIO PARC FLUVIAL DEL LLOBREGAT	VARIOS AYUNTAMIENTOS DE BARCELONA

Consortio	Entidad asociada
	GENERALITAT DE CATALUÑA DIPUTACIÓN PROVINCIAL DE BARCELONA AYUNTAMIENTO DE GIRONELLA AYUNTAMIENTO DE NAVÁS AYUNTAMIENTO DE OLVAN AYUNTAMIENTO DE PUIG-REIG PRIVADOS
CONSORCIO PARQUE ARQUEOLÓGICO DE ALARCOS	JUNTA DE COMUNIDADES DE CASTILLA-LA MANCHA AYUNTAMIENTO DE CIUDAD REAL FUNDACIÓN CULTURA Y DEPORTE DE CASTILLA-LA MANCHA AYUNTAMIENTO DE POBLETE
CONSORCIO PARQUE ARQUEOLÓGICO DE CARRANQUE	JUNTA DE COMUNIDADES DE CASTILLA-LA MANCHA AYUNTAMIENTO DE CASARRUBIOS DEL MONTE AYUNTAMIENTO DE CARRANQUE FUNDACIÓN CULTURA Y DEPORTE DE CASTILLA-LA MANCHA
CONSORCIO PARQUE ARQUEOLÓGICO DE SEGÓBRIGA	JUNTA DE COMUNIDADES DE CASTILLA-LA MANCHA FUNDACIÓN CULTURA Y DEPORTE DE CASTILLA-LA MANCHA AYUNTAMIENTO DE ALMONACID DEL MARQUESADO AYUNTAMIENTO DE Saelices
CONSORCIO PATRIMONI MUNDIAL DE LA VALL DE BOI	GENERALITAT DE CATALUÑA DIPUTACIÓN PROVINCIAL DE LERIDA VARIAS ENTIDADES LOCALES DE LÉRIDA PRIVADOS

Consortio	Entidad asociada
CONSORCIO PATRIMONIO IBÉRICO DE ARAGÓN	DIPUTACIÓN GENERAL DE ARAGÓN DIPUTACIÓN PROVINCIAL DE TERUEL VARIOS AYUNTAMIENTOS DE TERUEL AYUNTAMIENTO DE ALCAÑIZ VARIAS MANCOMUNIDADES DE TERUEL PRIVADOS
CONSORCIO PATRONAT D'ARQUEOLOGIA DE GUISSONA	GENERALITAT DE CATALUÑA VARIAS ENTIDADES LOCALES DE LÉRIDA INSTITUT D'ESTUDIS ILERDENCOS PRIVADOS
CONSORCIO PATRONAT DE LA VALL DE NÚRIA	GENERALITAT DE CATALUÑA DIPUTACIÓN PROVINCIAL DE GERONA AYUNTAMIENTO DE QUERALBS COMARCA DEL RIPOLLÉS PRIVADOS
CONSORCIO PENYA-SEGAT DEL PORT DE MAÓ	COMUNIDAD AUTÓNOMA DE BALEARES CONSEJO INSULAR DE MENORCA AYUNTAMIENTO DE MAHÓN
CONSORCIO PER A LA GESTIÓ DEL CONDOMINI DEL PALAU FIRAL DE MANRESA	GENERALITAT DE CATALUÑA AYUNTAMIENTO DE MANRESA
CONSORCIO PER A LA NAVEGACIÓ I LA PROMOCIÓ TURÍSTICA DE L'EBRE	GENERALITAT DE CATALUÑA DIPUTACIÓN PROVINCIAL DE TARRAGONA COMARCA BAIX EBRE

Consortio	Entidad asociada
CONSORCIO PER A LA NORMALIZACIÓ LINGÜÍSTICA	COMARCA RIBERA D'EBRE COMARCA TERRA ALTA COMARCA EL MONTSIÀ GENERALITAT DE CATALUÑA VARIAS ENTIDADES LOCALES DE BARCELONA VARIOS AYUNTAMIENTOS DE TARRAGONA VARIOS AYUNTAMIENTOS DE GIRONA VARIOS AYUNTAMIENTO DE LÉRIDA AYUNTAMIENTO DE BARCELONA DIPUTACIÓN PROVINCIAL DE GERONA AYUNTAMIENTO DE LERIDA DIPUTACIÓN PROVINCIAL DE TARRAGONA AYUNTAMIENTO DE GERONA DIPUTACIÓN PROVINCIAL DE LERIDA AYUNTAMIENTO DE TARRAGONA
CONSORCIO PER A LA PROTECCIÓ I LA GESTIÓ DELS ESPAIS NATURALS DEL DELTA DEL LLOBREGAT	GENERALITAT DE CATALUÑA AYUNTAMIENTO DE EL PRAT DE LLOBREGAT AYUNTAMIENTO DE VILADECANS
CONSORCIO PLA D'ES CASTELL	COMUNIDAD AUTÓNOMA DE BALEARES AYUNTAMIENTO DE ES CASTELL
CONSORCIO PLA D'URGELL DESENVOLUPAMENT	DIPUTACIÓN PROVINCIAL DE LERIDA VARIOS AYUNTAMIENTOS DE LERIDA COMARCA ALT URGELL UNIVERSIDAD DE LLEIDA

Consortio	Entidad asociada
	UNIVERSITAT POLITECNICA DE CATALUNYA PRIVADOS
CONSORCIO PLA D-CALA MILLOR	COMUNIDAD AUTÓNOMA DE BALEARES AYUNTAMIENTO DE CALA MILLOR
CONSORCIO PLA D-CAMPOS	COMUNIDAD AUTÓNOMA DE BALEARES AYUNTAMIENTO DE CAMPOS
CONSORCIO PLA D-ESPORLES	COMUNIDAD AUTÓNOMA DE BALEARES AYUNTAMIENTO DE ESPORLES
CONSORCIO PLA D-FERRERIES	COMUNIDAD AUTÓNOMA DE BALEARES AYUNTAMIENTO DE FERRERIES
CONSORCIO PLA D-FORNALUTX	COMUNIDAD AUTÓNOMA DE BALEARES AYUNTAMIENTO DE FORNALUTX
CONSORCIO PLA D-INCA	COMUNIDAD AUTÓNOMA DE BALEARES AYUNTAMIENTO DE INCA
CONSORCIO PLA D-MANCOR DE LA VALL	COMUNIDAD AUTÓNOMA DE BALEARES AYUNTAMIENTO DE MANCOR DE LA VALL
CONSORCIO PLA D-MARRATXÍ	COMUNIDAD AUTÓNOMA DE BALEARES AYUNTAMIENTO DE MARRATXÍ

Consortio	Entidad asociada
CONSORCIO PLA D-MONTUIRI	COMUNIDAD AUTÓNOMA DE BALEARES AYUNTAMIENTO DE MONTUIRI
CONSORCIO PLA D-POLLENZA	COMUNIDAD AUTÓNOMA DE BALEARES AYUNTAMIENTO DE POLLENZA
CONSORCIO PLA D-PORRERES	COMUNIDAD AUTÓNOMA DE BALEARES AYUNTAMIENTO DE PORRERES
CONSORCIO PLA D-SANT JOAN	COMUNIDAD AUTÓNOMA DE BALEARES AYUNTAMIENTO DE SANT JOAN
CONSORCIO PLA D-SANTANYÍ	COMUNIDAD AUTÓNOMA DE BALEARES AYUNTAMIENTO DE SANTANYÍ
CONSORCIO PLA D-SELVA	COMUNIDAD AUTÓNOMA DE BALEARES AYUNTAMIENTO DE SELVA
CONSORCIO PLA D-SES SALINES	COMUNIDAD AUTÓNOMA DE BALEARES AYUNTAMIENTO DE SES SALINES
CONSORCIO PLA D-SINEU	COMUNIDAD AUTÓNOMA DE BALEARES AYUNTAMIENTO DE SINEU
CONSORCIO PLA D-SOLLER	COMUNIDAD AUTÓNOMA DE BALEARES AYUNTAMIENTO DE SOLLER

Consortio	Entidad asociada
CONSORCIO PLA D-SON SERVERA	COMUNIDAD AUTÓNOMA DE BALEARES AYUNTAMIENTO DE SON SERVERA
CONSORCIO PLA D-VALLDEMOSSA	COMUNIDAD AUTÓNOMA DE BALEARES AYUNTAMIENTO DE VALLDEMOSSA
CONSORCIO PLA MIRALL ANDRATX	COMUNIDAD AUTÓNOMA DE BALEARES AYUNTAMIENTO DE ANDRATX
CONSORCIO PLA MIRALL CAIB Y EL AYUNTAMIENTO DE SA POBLA	COMUNIDAD AUTÓNOMA DE BALEARES AYUNTAMIENTO DE SA POBLA
CONSORCIO PLA MIRALL D'INCA	COMUNIDAD AUTÓNOMA DE BALEARES AYUNTAMIENTO DE INCA
CONSORCIO PLA MIRALL DE CIUADABELLA DE MENORCA	COMUNIDAD AUTÓNOMA DE BALEARES AYUNTAMIENTO DE CIUADABELLA DE MENORCA
CONSORCIO PLA MIRALL ES MERCADAL	COMUNIDAD AUTÓNOMA DE BALEARES AYUNTAMIENTO DE ES MERCADAL
CONSORCIO PLA MIRALL SANTA LLORENÇ DES CARDASSAR	COMUNIDAD AUTÓNOMA DE BALEARES AYUNTAMIENTO DE SANT LLORENÇ DES CARDASSAR
CONSORCIO PLA MIRALL SANTA MARGALIDA	COMUNIDAD AUTÓNOMA DE BALEARES

Consortio	Entidad asociada
	AYUNTAMIENTO DE SANTA MARGALIDA
CONSORCIO PLAN D-LLORET DE VISTA ALEGRE	COMUNIDAD AUTÓNOMA DE BALEARES AYUNTAMIENTO DE LLORET DE VISTALEGRE
CONSORCIO PLAN D-LLUCMAYOR	COMUNIDAD AUTÓNOMA DE BALEARES AYUNTAMIENTO DE LLUCMAJOR
CONSORCIO PLAN D-SENCELLES	COMUNIDAD AUTÓNOMA DE BALEARES AYUNTAMIENTO DE SENCELLES
CONSORCIO PORT DE MATARÓ	GENERALITAT DE CATALUÑA AYUNTAMIENTO DE MATARÓ
CONSORCIO PORT DE PORTBOU	GENERALITAT DE CATALUÑA AYUNTAMIENTO DE PORBOU PRIVADOS
CONSORCIO PORTAL DE LA COSTA BRAVA ILLA DE BLANES	GENERALITAT DE CATALUÑA AYUNTAMIENTO DE BLANES COMARCA SELVA DIPUTACIÓN PROVINCIAL DE GERONA
CONSORCIO PRAT NORD	AYUNTAMIENTO DE EL PRAT DE LLOBREGAT INSTITUT CATALÀ DEL SOL
CONSORCIO PREVENCIÓN EXTINCIÓN INCENDIOS Y SALVAMENTO DE CASTELLÓN	GENERALITAT VALENCIANA

Consortio	Entidad asociada
CONSORCIO PROMOCIÓN AEROPUERTO DE VALLADOLID	DIPUTACIÓN PROVINCIAL DE CASTELLÓN VARIOS AYUNTAMIENTOS DE CASTELLÓN AYUNTAMIENTO DE VALLADOLID JUNTA DE CASTILLA Y LEÓN DIPUTACIÓN PROVINCIAL DE VALLADOLID PRIVADOS
CONSORCIO PROMOCIÓN EMPLEO PROVINCIA DE CÁDIZ	JUNTA DE ANDALUCÍA DIPUTACIÓN PROVINCIAL DE CÁDIZ
CONSORCIO PROTECCIÓN Y ACOGIDA PERSONAS DISMINUIDAS PSÍQUICAS PROFUNDAS	COMUNIDAD AUTÓNOMA DE BALEARES CONSEJO INSULAR DE MALLORCA AYUNTAMIENTO DE PALMA DE MALLORCA PRIVADOS
CONSORCIO PROVINCIAL DA CORUÑA PARA A PRESTACIÓN DO SERVICIO CONTRA INCENDIOS E SALVAMENTO	XUNTA DE GALICIA DIPUTACIÓN PROVINCIAL DE LA CORUÑA
CONSORCIO PROVISIÓN DE SERVICIOS PREVENCIÓN DE INCENDIOS Y SALVAMENTO DE ALICANTE	GENERALITAT VALENCIANA VARIOS AYUNTAMIENTOS DE ALICANTE DIPUTACIÓN PROVINCIAL DE ALICANTE
CONSORCIO RECINTO DE FERIAS Y EXPOSICIONES DE ASTURIAS	AYUNTAMIENTO DE GIJÓN PRINCIPADO DE ASTURIAS VARIOS AYUNTAMIENTOS DE ASTURIAS PRIVADOS

Consortio	Entidad asociada
<p>CONSORCIO RECUPERACIÓ I CONSERVACIÓ DEL RIU LLOBREGAT</p>	<p>GENERALITAT DE CATALUÑA</p> <p>DIPUTACIÓ PROVICIAL DE BARCELONA</p> <p>ENTIDAD METROPOLITANA DE SERVICIOS HIDRAULICOS Y TRATAMIENTO DE RESIDUOS</p> <p>MANCOMUNITAT DE MUNICIPIS DE L'ÀREA METROPOLITANA DE BARCELONA</p> <p>COMARCA DE BAIX LLOBREGAT</p>
<p>CONSORCIO RECURSOS SOCIO SANITARIOS Y ASISTENCIALES DE IBIZA Y FORMENTERA</p>	<p>COMUNIDAD AUTÓNOMA DE BALEARES</p> <p>CONSEJO INSULAR DE IBIZA-FORMENTERA</p>
<p>CONSORCIO RECURSOS SOCIO SANITARIOS Y ASISTENCIALES DE MENORCA</p>	<p>COMUNIDAD AUTÓNOMA DE BALEARES</p> <p>CONSEJO INSULAR DE MENORCA</p>
<p>CONSORCIO REFORMA GRAN VIA DE L' HOSPITALET LLOBREGAT</p>	<p>AYUNTAMIENTO DE L'HOSPITALET DE LLOBREGAT</p> <p>GENERALITAT DE CATALUÑA</p> <p>INSTITUT CATALÀ DEL SOL</p>
<p>CONSORCIO REGULADOR Y GESTOR DE LA FERIA DE MIERES</p>	<p>AYUNTAMIENTO DE MIERES</p> <p>PRINCIPADO DE ASTURIAS</p> <p>PRIVADOS</p>
<p>CONSORCIO REHABILITACIÓN DEL PATRIMONIO DEL MUNICIPIO DES CASTELL</p>	<p>COMUNIDAD AUTÓNOMA DE BALEARES</p> <p>AYUNTAMIENTO DE ES CASTELL</p>
<p>CONSORCIO RESTAURACIÓN, CONSERVACIÓN Y UTILIZACIÓN DEL MONASTERIO DE SAN MIGUEL DE LOS REYES</p>	<p>GENERALITAT VALENCIANA</p> <p>DIPUTACIÓ PROVICIAL DE VALENCIA</p> <p>AYUNTAMIENTO DE VALENCIA</p>

Consortio	Entidad asociada
CONSORCIO SANEAMIENTO FINANCIERO MUNICIPAL	VARIOS AYUNTAMIENTOS DE GRANADA VARIOS AYUNTAMIENTOS DE CÓRDOBA VARIOS AYUNTAMIENTOS DE JAÉN VARIOS AYUNTAMIENTOS DE SEVILLA VARIOS AYUNTAMIENTOS DE CÁDIZ VARIOS AYUNTAMIENTOS DE HUELVA JUNTA DE ANDALUCÍA VARIOS AYUNTAMIENTOS DE MÁLAGA
CONSORCIO SANITARI DE BARCELONA	GENERALITAT DE CATALUÑA AYUNTAMIENTO DE BARCELONA
CONSORCIO SANITARI DE L'ALT Penedès	SERVICIO CATALAN DE LA SALUD AYUNTAMIENTO DE VILAFRANCA DEL Penedès COMARCA ALTO Penedès PRIVADOS
CONSORCIO SANITARI DE L'ANOIA	SERVICIO CATALAN DE LA SALUD AYUNTAMIENTO DE IGUALADA COMARCA ANOIA
CONSORCIO SANITARI DE LA SELVA	SERVICIO CATALAN DE LA SALUD AYUNTAMIENTO DE BLANES COMARCA SELVA PRIVADOS
CONSORCIO SANITARI DE MOLLET DEL VALLÉS	SERVICIO CATALAN DE LA SALUD

Consortio	Entidad asociada
	<p>AYUNTAMIENTO DE MOLLET DEL VALLÈS</p> <p>PRIVADOS</p>
<p>CONSORCIO SANITARI DE TERRASA</p>	<p>GENERALITAT DE CATALUÑA</p> <p>AYUNTAMIENTO DE TARRASA</p> <p>PRIVADOS</p>
<p>CONSORCIO SANITARI DEL MARESME</p>	<p>SERVICIO CATALAN DE LA SALUD</p> <p>AYUNTAMIENTO DE MATARÓ</p> <p>COMARCA DE MARESME</p>
<p>CONSORCIO SANITARI INTEGRAL</p>	<p>SERVICIO CATALAN DE LA SALUD</p> <p>INSTITUT CATALÀ DE LA SALUT</p> <p>AYUNTAMIENTO DE SANT JOAN DESPÍ</p> <p>AYUNTAMIENTO DE L'HOSPITALET DE LLOBREGAT</p> <p>COMARCA DE BAIX LLOBREGAT</p> <p>PRIVADOS</p>
<p>CONSORCIO SANITARIO DE TENERIFE</p>	<p>COMUNIDAD DE CANARIAS</p> <p>CABILDO INSULAR DE TENERIFE</p>
<p>CONSORCIO SER. INCENDIOS E SALV. COMARCA DE VALDEORRAS</p>	<p>XUNTA DE GALICIA</p> <p>DIPUTACIÓN PROVINCIAL DE ORENSE</p> <p>VARIOS AYUNTAMIENTOS DE ORENSE</p>
<p>CONSORCIO SER. INCEN. E SALV. COMARCA DO SALNÉS</p>	<p>XUNTA DE GALICIA</p> <p>DIPUTACIÓN PROVINCIAL DE PONTEVEDRA</p>

Consortio	Entidad asociada
	VARIOS AYUNTAMIENTOS DE PONTEVEDRA
CONSORCIO SERV. AGUA MANANTIAL DE ERCILLA	VARIOS AYUNTAMIENTOS DE NAVARRA COMUNIDAD FORAL DE NAVARRA
CONSORCIO SERV. CONTRA INCEN. O SALV. COMARCAS DE DEZA E TABELIROS TERRA MONTES	XUNTA DE GALICIA DIPUTACIÓN PROVINCIAL DE PONTEVEDRA VARIOS AYUNTAMIENTOS DE PONTEVEDRA
CONSORCIO SERV. CONTRA INCENDIOS E DE SALVAMENTO DA COMARCA DE VERIN	XUNTA DE GALICIA DIPUTACIÓN PROVINCIAL DE ORENSE VARIOS AYUNTAMIENTOS DE ORENSE
CONSORCIO SERV.EXTINCIÓN INCENDIOS Y SALVAMENTO DE NAVARRA	COMUNIDAD FORAL DE NAVARRA AYUNTAMIENTO DE PAMPLONA
CONSORCIO SERVICIO DE ABASTECIMIENTO Y SANEAMIENTO AGUAS MARINA ALTA	GENERALITAT VALENCIANA VARIOS AYUNTAMIENTOS DE ALICANTE DIPUTACIÓN PROVINCIAL DE ALICANTE
CONSORCIO SERVICIO EXTINCIÓN INCENDIOS Y SALVAMENTO C.A. DE MURCIA	REGIÓN DE MURCIA VARIOS AYUNTAMIENTOS DE MURCIA
CONSORCIO SERVICIO PREVENCIÓN Y EXTINCIÓN DE INCENDIOS Y SALVAMENTO DE VALENCIA	GENERALITAT VALENCIANA VARIOS AYUNTAMIENTOS DE VALENCIA DIPUTACIÓN PROVINCIAL DE VALENCIA

Consortio	Entidad asociada
CONSORCIO SERVICIOS EXTINCIÓN DE INCENDIOS, SALVAMENTO Y PROTECCIÓN CIVIL DE LA RIOJA	COMUNIDAD DE LA RIOJA VARIOS AYUNTAMIENTOS DE LA RIOJA
CONSORCIO SOCIOSANITARI D'IGUALADA	AYUNTAMIENTO DE IGUALADA CONSORCI HOSPITALARI DE CATALUNYA (CHC) (1)
CONSORCIO SOCIOSANITARI DE TÀRREGA	AYUNTAMIENTO DE TÀRREGA CONSORCI HOSPITALARI DE CATALUNYA (CHC) (1)
CONSORCIO SOCIOSANITARI DE VILADECANS	AYUNTAMIENTO DE VILADECANS CONSORCI HOSPITALARI DE CATALUNYA (CHC) (1)
CONSORCIO SOCIOSANITARI DE VILAFRANCA DEL PENEDES	AYUNTAMIENTO DE VILAFRANCA DEL PENEDES CONSORCI HOSPITALARI DE CATALUNYA (CHC) (1)
CONSORCIO TEATRE FORTUNY DE REUS	GENERALITAT DE CATALUÑA DIPUTACIÓN PROVINCIAL DE TARRAGONA AYUNTAMIENTO DE REUS
CONSORCIO TEATRO LÓPEZ DE AYALA	JUNTA DE EXTREMADURA DIPUTACIÓN PROVINCIAL DE BADAJOZ AYUNTAMIENTO DE BADAJOZ PRIVADOS
CONSORCIO TEATRO PRINCIPAL	XUNTA DE GALICIA DIPUTACIÓN PROVINCIAL DE ORENSE AYUNTAMIENTO DE ORENSE

Consortio	Entidad asociada
	PRIVADOS
CONSORCIO TEATROS DE CASTELLÓN	GENERALITAT VALENCIANA DIPUTACIÓN PROVINCIAL DE CASTELLÓN AYUNTAMIENTO DE CASTELLÓN DE LA PLANA
CONSORCIO TECNOLÓGICO DE CÁDIZ	AYUNTAMIENTO DE CÁDIZ UNIVERSIDAD DE CADIZ
CONSORCIO TORREBLANCA	GENERALITAT DE CATALUÑA AYUNTAMIENTO DE PONTS
CONSORCIO TRANSPORT PÚBLIC DE L'ÀREA DE GIRONA	GENERALITAT DE CATALUÑA COMARCA GIRONÉS COMARCA PLA DE L'ESTANY COMARCA SELVA AYUNTAMIENTO DE GERONA
CONSORCIO TRANSPORTES PÚBLICOS REGULARES DE VIAJEROS DEL ÁREA DE VALENCIA	GENERALITAT VALENCIANA VARIOS AYUNTAMIENTOS DE VALENCIA AYUNTAMIENTO DE VALENCIA
CONSORCIO TURISME DEL VALLÈS ORIENTAL	COMARCA VALLES ORIENTAL DIPUTACIÓN PROVINCIAL DE BARCELONA VARIOS AYUNTAMIENTOS DE BARCELONA CONSORCIO CIRCUIT DE CATALUNYA (1) CONSORCIO PROMOCIÓN MUNICIPAL DEL MOIANÉS (4)

Consortio	Entidad asociada
CONSORCIO TURISMO DE SEVILLA	JUNTA DE ANDALUCÍA DIPUTACIÓN PROVINCIAL DE SEVILLA AYUNTAMIENTO DE SEVILLA PRIVADOS
CONSORCIO TURISMO JOVEN DE LAS ISLAS BALEARES	COMUNIDAD AUTÓNOMA DE BALEARES AYUNTAMIENTO DE ALCUDIA AYUNTAMIENTO DE CIUDADELLA DE MENORCA AYUNTAMIENTO DE FORMENTERA PRIVADOS
CONSORCIO TURISTICO DE MAZARRON	REGIÓN DE MURCIA AYUNTAMIENTO DE MAZARRÓN
CONSORCIO TURÍSTICO DESFILADERO DE ALMADENES	REGIÓN DE MURCIA AYUNTAMIENTO DE CALASPARRA AYUNTAMIENTO DE CIEZA
CONSORCIO TURÍSTICO MANCOMUNIDAD DE SIERRA ESPUÑA	REGIÓN DE MURCIA VARIAS MANCOMUNIDADES DE LA REGIÓN DE MURCIA
CONSORCIO TURÍSTICO MANCOMUNIDAD DEL MAR MENOR	REGIÓN DE MURCIA VARIAS MANCOMUNIDADES DE LA REGIÓN DE MURCIA PRIVADOS
CONSORCIO TURISTICO MANCOMUNIDAD DEL VALLE DEL RICOTE	REGIÓN DE MURCIA

Consortio	Entidad asociada
	MANCOMUNIDAD DEL VALLE DE RICOTE
CONSORCIO TURÍSTICO MEDINA NOGALTE	REGIÓN DE MURCIA AYUNTAMIENTO DE PUERTO LUMBRERAS
CONSORCIO TURÍSTICO MURCIA CRUCE DE CAMINOS	REGIÓN DE MURCIA AYUNTAMIENTO DE MURCIA
CONSORCIO TURÍSTICO SIERRA MINERA	REGIÓN DE MURCIA AYUNTAMIENTO DE CARTAGENA AYUNTAMIENTO DE LA UNIÓN
CONSORCIO TURÍSTICO TORRE PACHECO Y FUENTE ÁLAMO, TIERRA Y TRADICIÓN	REGIÓN DE MURCIA VARIOS AYUNTAMIENTOS DE MURCIA
CONSORCIO TURÍSTICO VILLAS TERMALES DE LA REGIÓN DE MURCIA	REGIÓN DE MURCIA VARIOS AYUNTAMIENTOS DE MURCIA AYUNTAMIENTO DE ARCHENA AYUNTAMIENTO DE ALHAMA DE MURCIA
CONSORCIO UNIDAD TERRITORIAL DE EMPLEO Y DESARROLLO LOCAL Y TECNOLÓGICO DE ALBANCHEZ MÁGINA Y OTROS	JUNTA DE ANDALUCÍA VARIOS AYUNTAMIENTOS DE JAÉN
CONSORCIO UNIDAD TERRITORIAL DE EMPLEO Y DESARROLLO LOCAL Y TECNOLÓGICO DE LA SIERRA DE LAS NIEVES	JUNTA DE ANDALUCÍA VARIOS AYUNTAMIENTOS DE MÁLAGA
CONSORCIO UNIDAD TERRITORIAL DE EMPLEO Y DESARROLLO LOCAL Y TECNOLÓGICO DE ADRA	JUNTA DE ANDALUCÍA

Consortio	Entidad asociada
	AYUNTAMIENTO DE ADRA
CONSORCIO UNIDAD TERRITORIAL DE EMPLEO Y DESARROLLO LOCAL Y TECNOLÓGICO DE AGRÓN Y OTROS	JUNTA DE ANDALUCÍA VARIOS AYUNTAMIENTOS DE GRANADA
CONSORCIO UNIDAD TERRITORIAL DE EMPLEO Y DESARROLLO LOCAL Y TECNOLÓGICO DE AGUADULCE Y OTROS	JUNTA DE ANDALUCÍA VARIOS AYUNTAMIENTOS DE SEVILLA
CONSORCIO UNIDAD TERRITORIAL DE EMPLEO Y DESARROLLO LOCAL Y TECNOLÓGICO DE ALAMEDA Y OTROS	JUNTA DE ANDALUCÍA VARIOS AYUNTAMIENTOS DE MÁLAGA AYUNTAMIENTO DE ANTEQUERA
CONSORCIO UNIDAD TERRITORIAL DE EMPLEO Y DESARROLLO LOCAL Y TECNOLÓGICO DE ALBÁNCHÉZ	JUNTA DE ANDALUCÍA VARIOS AYUNTAMIENTOS DE ALMERÍA
CONSORCIO UNIDAD TERRITORIAL DE EMPLEO Y DESARROLLO LOCAL Y TECNOLÓGICO DE ALBODÓN Y OTROS	JUNTA DE ANDALUCÍA VARIOS AYUNTAMIENTOS DE GRANADA
CONSORCIO UNIDAD TERRITORIAL DE EMPLEO Y DESARROLLO LOCAL Y TECNOLÓGICO DE ALBOLODUY	JUNTA DE ANDALUCÍA VARIOS AYUNTAMIENTOS DE ALMERÍA
CONSORCIO UNIDAD TERRITORIAL DE EMPLEO Y DESARROLLO LOCAL Y TECNOLÓGICO DE ALBOLOTE Y OTROS	JUNTA DE ANDALUCÍA VARIOS AYUNTAMIENTOS DE GRANADA
CONSORCIO UNIDAD TERRITORIAL DE EMPLEO Y DESARROLLO LOCAL Y TECNOLÓGICO DE ALBUÑUELAS, DURCAL Y OTROS	JUNTA DE ANDALUCÍA VARIOS AYUNTAMIENTOS DE GRANADA

Consortio	Entidad asociada
<p>CONSORCIO UNIDAD TERRITORIAL DE EMPLEO Y DESARROLLO LOCAL Y TECNOLÓGICO DE ALCALÁ DE GUADAIRA</p>	<p>JUNTA DE ANDALUCÍA</p> <p>AYUNTAMIENTO DE ALCALÁ DE GUADAIRA</p>
<p>CONSORCIO UNIDAD TERRITORIAL DE EMPLEO Y DESARROLLO LOCAL Y TECNOLÓGICO DE ALCOLEA DEL RIO Y OTROS</p>	<p>JUNTA DE ANDALUCÍA</p> <p>VARIOS AYUNTAMIENTOS DE SEVILLA</p> <p>AYUNTAMIENTO DE VILLANUEVA DEL RIO Y MINAS</p> <p>AYUNTAMIENTO DE PEÑAFLORES</p> <p>AYUNTAMIENTO DE ALCOLEA DEL RIO</p>
<p>CONSORCIO UNIDAD TERRITORIAL DE EMPLEO Y DESARROLLO LOCAL Y TECNOLÓGICO DE ALDEAQUEMADA Y OTROS</p>	<p>JUNTA DE ANDALUCÍA</p> <p>VARIOS AYUNTAMIENTOS DE JAÉN</p> <p>AYUNTAMIENTO DE LA CAROLINA</p> <p>AYUNTAMIENTO DE SANTA ELENA</p>
<p>CONSORCIO UNIDAD TERRITORIAL DE EMPLEO Y DESARROLLO LOCAL Y TECNOLÓGICO DE ALFACAR Y OTROS</p>	<p>JUNTA DE ANDALUCÍA</p> <p>VARIOS AYUNTAMIENTOS DE GRANADA</p>
<p>CONSORCIO UNIDAD TERRITORIAL DE EMPLEO Y DESARROLLO LOCAL Y TECNOLÓGICO DE ALGAMITAS Y OTROS</p>	<p>JUNTA DE ANDALUCÍA</p> <p>VARIOS AYUNTAMIENTOS DE SEVILLA</p>
<p>CONSORCIO UNIDAD TERRITORIAL DE EMPLEO Y DESARROLLO LOCAL Y TECNOLÓGICO DE ALGARINEJO, LOJA Y OTROS</p>	<p>JUNTA DE ANDALUCÍA</p> <p>VARIOS AYUNTAMIENTOS DE GRANADA</p>
<p>CONSORCIO UNIDAD TERRITORIAL DE EMPLEO Y DESARROLLO LOCAL Y TECNOLÓGICO DE ALGARROBO Y OTROS</p>	<p>JUNTA DE ANDALUCÍA</p> <p>VARIOS AYUNTAMIENTOS DE MÁLAGA</p>

Consortio	Entidad asociada
CONSORCIO UNIDAD TERRITORIAL DE EMPLEO Y DESARROLLO LOCAL Y TECNOLÓGICO DE ALHAMA GRANADA Y OTROS	JUNTA DE ANDALUCÍA VARIOS AYUNTAMIENTOS DE GRANADA
CONSORCIO UNIDAD TERRITORIAL DE EMPLEO Y DESARROLLO LOCAL Y TECNOLÓGICO DE ALICÚN DE ORTEGA Y OTROS	JUNTA DE ANDALUCÍA VARIOS AYUNTAMIENTOS DE GRANADA
CONSORCIO UNIDAD TERRITORIAL DE EMPLEO Y DESARROLLO LOCAL Y TECNOLÓGICO DE ALJARAFE	JUNTA DE ANDALUCÍA VARIOS AYUNTAMIENTOS DE SEVILLA MANCOMUNIDAD ALJARAFE
CONSORCIO UNIDAD TERRITORIAL DE EMPLEO Y DESARROLLO LOCAL Y TECNOLÓGICO DE ALMÁCHAR Y OTROS	JUNTA DE ANDALUCÍA VARIOS AYUNTAMIENTOS DE MÁLAGA
CONSORCIO UNIDAD TERRITORIAL DE EMPLEO Y DESARROLLO LOCAL Y TECNOLÓGICO DE ALMEGÍBAR Y OTROS	JUNTA DE ANDALUCÍA VARIOS AYUNTAMIENTOS DE GRANADA
CONSORCIO UNIDAD TERRITORIAL DE EMPLEO Y DESARROLLO LOCAL Y TECNOLÓGICO DE ÁLORA Y OTROS	JUNTA DE ANDALUCÍA VARIOS AYUNTAMIENTOS DE MÁLAGA
CONSORCIO UNIDAD TERRITORIAL DE EMPLEO Y DESARROLLO LOCAL Y TECNOLÓGICO DE ALPANDEIRE Y OTROS	JUNTA DE ANDALUCÍA VARIOS AYUNTAMIENTOS DE MÁLAGA
CONSORCIO UNIDAD TERRITORIAL DE EMPLEO Y DESARROLLO LOCAL Y TECNOLÓGICO DE ALPUJARRA DE LA SIERRA	JUNTA DE ANDALUCÍA VARIOS AYUNTAMIENTOS DE GRANADA
CONSORCIO UNIDAD TERRITORIAL DE EMPLEO Y DESARROLLO LOCAL Y TECNOLÓGICO DE ANDÉVALO-MINERO	JUNTA DE ANDALUCÍA MANCOMUNIDAD ANDÉVALO MINERO

Consortio	Entidad asociada
CONSORCIO UNIDAD TERRITORIAL DE EMPLEO Y DESARROLLO LOCAL Y TECNOLÓGICO DE ÁNDUJAR Y OTROS	<p>JUNTA DE ANDALUCÍA</p> <p>VARIOS AYUNTAMIENTOS DE JAÉN</p>
CONSORCIO UNIDAD TERRITORIAL DE EMPLEO Y DESARROLLO LOCAL Y TECNOLÓGICO DE ANTAS Y OTROS	<p>JUNTA DE ANDALUCÍA</p> <p>VARIOS AYUNTAMIENTOS DE ALMERÍA</p>
CONSORCIO UNIDAD TERRITORIAL DE EMPLEO Y DESARROLLO LOCAL Y TECNOLÓGICO DE ARAHAL Y OTROS	<p>JUNTA DE ANDALUCÍA</p> <p>AYUNTAMIENTO DE PARADAS</p> <p>AYUNTAMIENTO DE MARCHENA</p> <p>AYUNTAMIENTO DE ARAHAL</p>
CONSORCIO UNIDAD TERRITORIAL DE EMPLEO Y DESARROLLO LOCAL Y TECNOLÓGICO DE ARCHIDONA Y OTROS	<p>JUNTA DE ANDALUCÍA</p> <p>VARIOS AYUNTAMIENTOS DE MÁLAGA</p>
CONSORCIO UNIDAD TERRITORIAL DE EMPLEO Y DESARROLLO LOCAL Y TECNOLÓGICO DE ARMUÑA DE ALMANZORA	<p>JUNTA DE ANDALUCÍA</p> <p>VARIOS AYUNTAMIENTOS DE ALMERÍA</p>
CONSORCIO UNIDAD TERRITORIAL DE EMPLEO Y DESARROLLO LOCAL Y TECNOLÓGICO DE BAILEN Y OTROS	<p>JUNTA DE ANDALUCÍA</p> <p>VARIOS AYUNTAMIENTOS DE JAÉN</p>
CONSORCIO UNIDAD TERRITORIAL DE EMPLEO Y DESARROLLO LOCAL Y TECNOLÓGICO DE BAJO GUADALQUIVIR	<p>JUNTA DE ANDALUCÍA</p> <p>MANCOMUNIDAD DE BAJO GUADALQUIVIR</p>
CONSORCIO UNIDAD TERRITORIAL DE EMPLEO Y DESARROLLO LOCAL Y TECNOLÓGICO DE BAZA Y OTROS	<p>JUNTA DE ANDALUCÍA</p> <p>VARIOS AYUNTAMIENTOS DE GRANADA</p>

Consortio	Entidad asociada
<p>CONSORCIO UNIDAD TERRITORIAL DE EMPLEO Y DESARROLLO LOCAL Y TECNOLÓGICO DE BELMEZ MORALEDA Y OTROS</p>	<p>JUNTA DE ANDALUCÍA</p> <p>VARIOS AYUNTAMIENTOS DE JAÉN</p>
<p>CONSORCIO UNIDAD TERRITORIAL DE EMPLEO Y DESARROLLO LOCAL Y TECNOLÓGICO DE BENALÚA DE LAS VILLAS Y OTROS</p>	<p>JUNTA DE ANDALUCÍA</p> <p>VARIOS AYUNTAMIENTOS DE GRANADA</p>
<p>CONSORCIO UNIDAD TERRITORIAL DE EMPLEO Y DESARROLLO LOCAL Y TECNOLÓGICO DE BETURIA</p>	<p>JUNTA DE ANDALUCÍA</p> <p>MANCOMUNIDAD DE MUNICIPIOS DE BETURIA</p>
<p>CONSORCIO UNIDAD TERRITORIAL DE EMPLEO Y DESARROLLO LOCAL Y TECNOLÓGICO DE CAMPILLO DE ARENAS Y OTROS</p>	<p>JUNTA DE ANDALUCÍA</p> <p>VARIOS AYUNTAMIENTOS DE JAÉN</p>
<p>CONSORCIO UNIDAD TERRITORIAL DE EMPLEO Y DESARROLLO LOCAL Y TECNOLÓGICO DE CAMPIÑA ANDÉVALO</p>	<p>JUNTA DE ANDALUCÍA</p> <p>VARIOS AYUNTAMIENTOS DE HUELVA</p> <p>MANCOMUNIDAD CAMPIÑA-ANDÉVALO</p>
<p>CONSORCIO UNIDAD TERRITORIAL DE EMPLEO Y DESARROLLO LOCAL Y TECNOLÓGICO DE CARBONERAS</p>	<p>JUNTA DE ANDALUCÍA</p> <p>AYUNTAMIENTO DE CARBONERAS</p>
<p>CONSORCIO UNIDAD TERRITORIAL DE EMPLEO Y DESARROLLO LOCAL Y TECNOLÓGICO DE CARMONA, VISO Y MAIRENA</p>	<p>JUNTA DE ANDALUCÍA</p> <p>AYUNTAMIENTO DE MAIRENA DEL ALCOR</p> <p>VARIOS AYUNTAMIENTOS DE SEVILLA</p> <p>AYUNTAMIENTO DE CARMONA</p>
<p>CONSORCIO UNIDAD TERRITORIAL DE EMPLEO Y DESARROLLO LOCAL Y TECNOLÓGICO DE CASARES Y OTROS</p>	<p>JUNTA DE ANDALUCÍA</p> <p>VARIOS AYUNTAMIENTOS DE MÁLAGA</p>

Consortio	Entidad asociada
<p>CONSORCIO UNIDAD TERRITORIAL DE EMPLEO Y DESARROLLO LOCAL Y TECNOLÓGICO DE CAZORLA Y OTROS</p>	<p>JUNTA DE ANDALUCÍA</p> <p>VARIOS AYUNTAMIENTOS DE JAÉN</p>
<p>CONSORCIO UNIDAD TERRITORIAL DE EMPLEO Y DESARROLLO LOCAL Y TECNOLÓGICO DE CHICLANA DE LA FRONTERA</p>	<p>JUNTA DE ANDALUCÍA</p> <p>AYUNTAMIENTO DE CHICLANA DE LA FRONTERA</p>
<p>CONSORCIO UNIDAD TERRITORIAL DE EMPLEO Y DESARROLLO LOCAL Y TECNOLÓGICO DE DOS HERMANAS</p>	<p>JUNTA DE ANDALUCÍA</p> <p>AYUNTAMIENTO DE DOS HERMANAS</p>
<p>CONSORCIO UNIDAD TERRITORIAL DE EMPLEO Y DESARROLLO LOCAL Y TECNOLÓGICO DE EL PUERTO DE SANTA MARÍA</p>	<p>JUNTA DE ANDALUCÍA</p> <p>AYUNTAMIENTO DEL PUERTO DE SANTA MARÍA</p>
<p>CONSORCIO UNIDAD TERRITORIAL DE EMPLEO Y DESARROLLO LOCAL Y TECNOLÓGICO DE FUENGIROLA Y MIJAS</p>	<p>JUNTA DE ANDALUCÍA</p> <p>AYUNTAMIENTO DE FUENGIROLA</p> <p>AYUNTAMIENTO DE MIJAS</p>
<p>CONSORCIO UNIDAD TERRITORIAL DE EMPLEO Y DESARROLLO LOCAL Y TECNOLÓGICO DE GUADAJEZ Y CAMPIÑA ESTE</p>	<p>JUNTA DE ANDALUCÍA</p> <p>MANCOMUNIDAD GUADAJEZ Y CAMPIÑA ESTE DE CÓRDOBA</p>
<p>CONSORCIO UNIDAD TERRITORIAL DE EMPLEO Y DESARROLLO LOCAL Y TECNOLÓGICO DE GUADALTEBA</p>	<p>JUNTA DE ANDALUCÍA</p> <p>COMARCA DE GUADALTEBA</p>
<p>CONSORCIO UNIDAD TERRITORIAL DE EMPLEO Y DESARROLLO LOCAL Y TECNOLÓGICO DE ILLORA Y MONTEFRIO</p>	<p>JUNTA DE ANDALUCÍA</p> <p>VARIOS AYUNTAMIENTOS DE GRANADA</p>

Consortio	Entidad asociada
CONSORCIO UNIDAD TERRITORIAL DE EMPLEO Y DESARROLLO LOCAL Y TECNOLÓGICO DE IZNATORAF Y OTROS	<p>JUNTA DE ANDALUCÍA</p> <p>VARIOS AYUNTAMIENTOS DE JAÉN</p>
CONSORCIO UNIDAD TERRITORIAL DE EMPLEO Y DESARROLLO LOCAL Y TECNOLÓGICO DE JEREZ DE LA FRONTERA	<p>JUNTA DE ANDALUCÍA</p> <p>AYUNTAMIENTO DE JEREZ DE LA FRONTERA</p>
CONSORCIO UNIDAD TERRITORIAL DE EMPLEO Y DESARROLLO LOCAL Y TECNOLÓGICO DE LA ALGARBIA	<p>JUNTA DE ANDALUCÍA</p> <p>VARIOS AYUNTAMIENTOS DE MÁLAGA</p>
CONSORCIO UNIDAD TERRITORIAL DE EMPLEO Y DESARROLLO LOCAL Y TECNOLÓGICO DE LA CAMPIÑA SUR	<p>JUNTA DE ANDALUCÍA</p> <p>MANCOMUNIDAD CAMPIÑA SUR DE CÓRDOBA</p>
CONSORCIO UNIDAD TERRITORIAL DE EMPLEO Y DESARROLLO LOCAL Y TECNOLÓGICO DE LA CAMPIÑA SUR CORDOBESA	<p>JUNTA DE ANDALUCÍA</p> <p>MANCOMUNIDAD CAMPIÑA SUR DE CÓRDOBA</p>
CONSORCIO UNIDAD TERRITORIAL DE EMPLEO Y DESARROLLO LOCAL Y TECNOLÓGICO DE LA CAÑADA ROSAL Y OTROS	<p>JUNTA DE ANDALUCÍA</p> <p>VARIOS AYUNTAMIENTOS DE SEVILLA</p> <p>AYUNTAMIENTO DE ECIJA</p> <p>AYUNTAMIENTO DE LA LUISIANA</p> <p>AYUNTAMIENTO DE CAÑADA ROSAL</p>
CONSORCIO UNIDAD TERRITORIAL DE EMPLEO Y DESARROLLO LOCAL Y TECNOLÓGICO DE LA COMARCA DE HUESCAR	<p>JUNTA DE ANDALUCÍA</p> <p>MANCOMUNIDAD COMARCAL HUESCAR</p>
CONSORCIO UNIDAD TERRITORIAL DE EMPLEO Y DESARROLLO LOCAL Y TECNOLÓGICO DE LA COMARCA DEL GUADIATO	<p>JUNTA DE ANDALUCÍA</p> <p>VARIOS AYUNTAMIENTOS DE CÓRDOBA</p>

Consortio	Entidad asociada
CONSORCIO UNIDAD TERRITORIAL DE EMPLEO Y DESARROLLO LOCAL Y TECNOLÓGICO DE LA COMUNIDAD LA JANDA	JUNTA DE ANDALUCÍA MANCOMUNIDAD LA JANDA
CONSORCIO UNIDAD TERRITORIAL DE EMPLEO Y DESARROLLO LOCAL Y TECNOLÓGICO DE LA COMUNIDAD SIERRA DE CÁDIZ	JUNTA DE ANDALUCÍA MANCOMUNIDAD SIERRA DE CÁDIZ
CONSORCIO UNIDAD TERRITORIAL DE EMPLEO Y DESARROLLO LOCAL Y TECNOLÓGICO DE LA COSTA DE HUELVA	JUNTA DE ANDALUCÍA VARIOS AYUNTAMIENTOS DE HUELVA
CONSORCIO UNIDAD TERRITORIAL DE EMPLEO Y DESARROLLO LOCAL Y TECNOLÓGICO DE LA CUENCA MINERA	JUNTA DE ANDALUCÍA MANCOMUNIDAD CUENCA MINERA
CONSORCIO UNIDAD TERRITORIAL DE EMPLEO Y DESARROLLO LOCAL Y TECNOLÓGICO DE LA SIERRA OCCIDENTAL	JUNTA DE ANDALUCÍA MANCOMUNIDAD SIERRA OCCIDENTAL DE HUELVA
CONSORCIO UNIDAD TERRITORIAL DE EMPLEO Y DESARROLLO LOCAL Y TECNOLÓGICO DE LA SIERRA ORIENTAL	JUNTA DE ANDALUCÍA MANCOMUNIDAD SIERRA MINERA MANCOMUNIDAD RIBERA DE HUELVA
CONSORCIO UNIDAD TERRITORIAL DE EMPLEO Y DESARROLLO LOCAL Y TECNOLÓGICO DE LA SIERRA SUR	JUNTA DE ANDALUCÍA VARIOS AYUNTAMIENTOS DE JAÉN
CONSORCIO UNIDAD TERRITORIAL DE EMPLEO Y DESARROLLO LOCAL Y TECNOLÓGICO DE LA VEGA MEDIA	JUNTA DE ANDALUCÍA VARIOS AYUNTAMIENTOS DE SEVILLA
CONSORCIO UNIDAD TERRITORIAL DE EMPLEO Y DESARROLLO LOCAL Y TECNOLÓGICO DE LA ZONA HINOJOSA	JUNTA DE ANDALUCÍA VARIOS AYUNTAMIENTOS DE CÓRDOBA

Consortio	Entidad asociada
<p>CONSORCIO UNIDAD TERRITORIAL DE EMPLEO Y DESARROLLO LOCAL Y TECNOLÓGICO DE LA ZONA L DE GRANADA</p>	<p>JUNTA DE ANDALUCÍA</p> <p>VARIOS AYUNTAMIENTOS DE GRANADA</p>
<p>CONSORCIO UNIDAD TERRITORIAL DE EMPLEO Y DESARROLLO LOCAL Y TECNOLÓGICO DE LA ZONA OESTE DE GRANADA</p>	<p>JUNTA DE ANDALUCÍA</p> <p>VARIOS AYUNTAMIENTOS DE GRANADA</p>
<p>CONSORCIO UNIDAD TERRITORIAL DE EMPLEO Y DESARROLLO LOCAL Y TECNOLÓGICO DE LA ZONA POZOBLANCO</p>	<p>JUNTA DE ANDALUCÍA</p> <p>VARIOS AYUNTAMIENTOS DE CÓRDOBA</p>
<p>CONSORCIO UNIDAD TERRITORIAL DE EMPLEO Y DESARROLLO LOCAL Y TECNOLÓGICO DE LAS TIERRAS DE DOÑANA</p>	<p>JUNTA DE ANDALUCÍA</p> <p>MANCOMUNIDAD TIERRAS DOÑANA</p>
<p>CONSORCIO UNIDAD TERRITORIAL DE EMPLEO Y DESARROLLO LOCAL Y TECNOLÓGICO DE LÍNARES</p>	<p>JUNTA DE ANDALUCÍA</p> <p>AYUNTAMIENTO DE LINARES</p>
<p>CONSORCIO UNIDAD TERRITORIAL DE EMPLEO Y DESARROLLO LOCAL Y TECNOLÓGICO DE LOMA ORIENTAL</p>	<p>JUNTA DE ANDALUCÍA</p> <p>VARIOS AYUNTAMIENTOS DE JAÉN</p>
<p>CONSORCIO UNIDAD TERRITORIAL DE EMPLEO Y DESARROLLO LOCAL Y TECNOLÓGICO DE LOS VÉLEZ</p>	<p>JUNTA DE ANDALUCÍA</p> <p>VARIOS AYUNTAMIENTOS DE ALMERÍA</p>
<p>CONSORCIO UNIDAD TERRITORIAL DE EMPLEO Y DESARROLLO LOCAL Y TECNOLÓGICO DE MARQUESADO GRANADA</p>	<p>JUNTA DE ANDALUCÍA</p> <p>MANCOMUNIDAD MARQUESADO DEL ZENETE</p>
<p>CONSORCIO UNIDAD TERRITORIAL DE EMPLEO Y DESARROLLO LOCAL Y TECNOLÓGICO DE MONTES-ALTA AXARQUÍA</p>	<p>JUNTA DE ANDALUCÍA</p>

Consortio	Entidad asociada
	CONSORCIO MONTES-ALTA AXARQUÍA (4)
CONSORCIO UNIDAD TERRITORIAL DE EMPLEO Y DESARROLLO LOCAL Y TECNOLÓGICO DE OSUNA, LANTEJUELA Y OTROS	JUNTA DE ANDALUCÍA VARIOS AYUNTAMIENTOS DE SEVILLA
CONSORCIO UNIDAD TERRITORIAL DE EMPLEO Y DESARROLLO LOCAL Y TECNOLÓGICO DE PUERTO REAL	JUNTA DE ANDALUCÍA AYUNTAMIENTO DE PUERTO REAL
CONSORCIO UNIDAD TERRITORIAL DE EMPLEO Y DESARROLLO LOCAL Y TECNOLÓGICO DE RIO VERDE	JUNTA DE ANDALUCÍA VARIOS AYUNTAMIENTOS DE GRANADA
CONSORCIO UNIDAD TERRITORIAL DE EMPLEO Y DESARROLLO LOCAL Y TECNOLÓGICO DE SAN FERNANDO	JUNTA DE ANDALUCÍA AYUNTAMIENTO DE SAN FERNANDO
CONSORCIO UNIDAD TERRITORIAL DE EMPLEO Y DESARROLLO LOCAL Y TECNOLÓGICO DE SANTA FE	JUNTA DE ANDALUCÍA VARIOS AYUNTAMIENTOS DE GRANADA
CONSORCIO UNIDAD TERRITORIAL DE EMPLEO Y DESARROLLO LOCAL Y TECNOLÓGICO DE SIERRA NORTE DE SEVILLA	JUNTA DE ANDALUCÍA MANCOMUNIDAD SIERRA NORTE DE SEVILLA
CONSORCIO UNIDAD TERRITORIAL DE EMPLEO Y DESARROLLO LOCAL Y TECNOLÓGICO DE SUBBÉTICA CORDOBESA	JUNTA DE ANDALUCÍA MANCOMUNIDAD ZONA SUBBÉTICA DE CÓRDOBA
CONSORCIO UNIDAD TERRITORIAL DE EMPLEO Y DESARROLLO LOCAL Y TECNOLÓGICO DE VEGA DEL GUADALQUIVIR	JUNTA DE ANDALUCÍA MANCOMUNIDAD VEGA DEL GUADALQUIVIR

Consortio	Entidad asociada
CONSORCIO UNIDAD TERRITORIAL DE EMPLEO Y DESARROLLO LOCAL Y TECNOLÓGICO DE VÉLEZ- MÁLAGA	<p>JUNTA DE ANDALUCÍA</p> <p>AYUNTAMIENTO DE VÉLEZ-MÁLAGA</p>
CONSORCIO UNIDAD TERRITORIAL DE EMPLEO Y DESARROLLO LOCAL Y TECNOLÓGICO DE VICAR	<p>JUNTA DE ANDALUCÍA</p> <p>VARIOS AYUNTAMIENTOS DE ALMERÍA</p>
CONSORCIO UNIDAD TERRITORIAL DE EMPLEO Y DESARROLLO LOCAL Y TECNOLÓGICO DEL ALTO GUADALQUIVIR	<p>JUNTA DE ANDALUCÍA</p> <p>MANCOMUNIDAD CORDOBESA ALTO GUADALQUIVIR</p>
CONSORCIO UNIDAD TERRITORIAL DE EMPLEO Y DESARROLLO LOCAL Y TECNOLÓGICO DEL ARROYO DEL OJANCO Y OTROS	<p>JUNTA DE ANDALUCÍA</p> <p>VARIOS AYUNTAMIENTOS DE JAÉN</p>
CONSORCIO UNIDAD TERRITORIAL DE EMPLEO Y DESARROLLO LOCAL Y TECNOLÓGICO DEL CAMPO DE GIBRALTAR	<p>JUNTA DE ANDALUCÍA</p> <p>MANCOMUNIDAD DE CAMPO DE GIBRALTAR</p>
CONSORCIO UNIDAD TERRITORIAL DE EMPLEO Y DESARROLLO LOCAL Y TECNOLÓGICO DEL CONDADO DE HUELVA	<p>JUNTA DE ANDALUCÍA</p> <p>MANCOMUNIDAD DESARROLLO CONDADO DE HUELVA</p>
CONSORCIO URBANÍSTIC DE GESTIÓ DEL SECTOR Z - 1 PLA DE BAIX	<p>AYUNTAMIENTO DE GRANOLLERS</p> <p>INSTITUT CATALÀ DEL SOL</p>
CONSORCIO URBANÍSTIC DEL CENTRE DIRECCIONAL DE Cerdanyola	<p>AYUNTAMIENTO DE CERDANYOLA DEL VALLÉS</p> <p>INSTITUT CATALÀ DEL SOL</p>
CONSORCIO URBANÍSTIC DEL SECTOR DE MAS LLUHÍ	<p>AYUNTAMIENTO DE SANT FELIU DE LLOBREGAT</p> <p>INSTITUT CATALÀ DEL SOL</p>

Consortio	Entidad asociada
CONSORCIO URBANÍSTIC DESENVOLUPAMENT DE L'EIX MACIÀ	AYUNTAMIENTO DE SABADELL INSTITUT CATALÀ DEL SOL
CONSORCIO URBANÍSTIC DESENVOLUPAMENT SECTOR RESIDENCIAL CAN FILUÀ	AYUNTAMIENTO DE SANTA PERPETUA DE MOGODA INSTITUT CATALÀ DEL SOL
CONSORCIO URBANÍSTIC L' AIGÜETA	AYUNTAMIENTO DE LA BISBAL D'EMPORDÀ INSTITUT CATALÀ DEL SOL
CONSORCIO URBANÍSTIC LA FORNACA	INSTITUT CATALÀ DEL SOL AYUNTAMIENTO DE VILASSAR DE DALT
CONSORCIO URBANÍSTIC PER AL DESENVOLUPAMENT DE LA VILLA OLÍMPICA I EL PARC DE LA DRAGA DE BANYOLES	AYUNTAMIENTO DE BANYOLES INSTITUT CATALÀ DEL SOL
CONSORCIO URBANÍSTIC PER AL DESENVOLUPAMENT DEL PARC D'ACTIVITATS ECONÒMIQUES CAN SANT JOAN	INSTITUT CATALÀ DEL SOL AYUNTAMIENTO DE RUBÍ AYUNTAMIENTO DE SANT CUGAT DEL VALLÉS
CONSORCIO URBANÍSTIC PER AL DESENVOLUPAMENT DEL SECTOR EIXAMPLE NORD	AYUNTAMIENTO DE EL PRAT DE LLOBREGAT INSTITUT CATALÀ DEL SOL
CONSORCIO URBANÍSTIC PER AL DESENVOLUPAMENT DEL SECTOR Z-1 DE GRANOLLERS	AYUNTAMIENTO DE GRANOLLERS INSTITUT CATALÀ DEL SOL
CONSORCIO URBANÍSTIC SECTOR INDUSTRIAL BORGES I	AYUNTAMIENTO DE LES BORGES DEL CAMP

Consortio	Entidad asociada
	INSTITUT CATALÀ DEL SOL
CONSORCIO URBANÍSTICO ÁREA TECNOLÓGICA DEL SUR	INSTITUTO MADRILEÑO DE DESARROLLO AYUNTAMIENTO DE GETAFE
CONSORCIO URBANÍSTICO ÁREA VALDELACASA	AYUNTAMIENTO DE ALCOBENDAS INSTITUTO MADRILEÑO DE DESARROLLO
CONSORCIO URBANÍSTICO DEHESA VIEJA Y TEMPRANALES DE SAN SEBASTIÁN DE LOS REYES	COMUNIDAD DE MADRID AYUNTAMIENTO DE SAN SEBASTIÁN DE LOS REYES
CONSORCIO URBANÍSTICO EL BAÑUELO	AYUNTAMIENTO DE FUENLABRADA INSTITUTO MADRILEÑO DE DESARROLLO
CONSORCIO URBANÍSTICO ESCORIAL	COMUNIDAD DE MADRID AYUNTAMIENTO DEL ESCORIAL
CONSORCIO URBANÍSTICO ESPARTALES NORTE	COMUNIDAD DE MADRID AYUNTAMIENTO DE ALCALÁ DE HENARES
CONSORCIO URBANÍSTICO GETAFE NORTE	COMUNIDAD DE MADRID AYUNTAMIENTO DE GETAFE
CONSORCIO URBANÍSTICO LA ESTACIÓN	COMUNIDAD DE MADRID AYUNTAMIENTO DE COLMENAR VIEJO

Consortio	Entidad asociada
CONSORCIO URBANÍSTICO LA FORTUNA	COMUNIDAD DE MADRID AYUNTAMIENTO DE LEGANÉS
CONSORCIO URBANÍSTICO LA GARENA	ARPEGIO, AREAS DE PROMOCION EMPRESARIAL CON GESTION INDUSTRIAL ORGANIZADA, S.A. COMUNIDAD DE MADRID AYUNTAMIENTO DE ALCALÁ DE HENARES
CONSORCIO URBANÍSTICO LEGANÉS NORTE	COMUNIDAD DE MADRID AYUNTAMIENTO DE LEGANÉS
CONSORCIO URBANÍSTICO LEGANÉS TECNOLÓGICO	INSTITUTO MADRILEÑO DE DESARROLLO AYUNTAMIENTO DE LEGANÉS
CONSORCIO URBANÍSTICO LOS MOLINOS-BUENAVISTA	COMUNIDAD DE MADRID AYUNTAMIENTO DE GETAFE
CONSORCIO URBANÍSTICO MOSCATELARES	COMUNIDAD DE MADRID AYUNTAMIENTO DE SAN SEBASTIÁN DE LOS REYES
CONSORCIO URBANÍSTICO MOSTOLES SUR	COMUNIDAD DE MADRID AYUNTAMIENTO DE MOSTOLES
CONSORCIO URBANÍSTICO MOSTOLES-TECNOLÓGICO	AYUNTAMIENTO DE MOSTOLES INSTITUTO MADRILEÑO DE DESARROLLO
CONSORCIO URBANÍSTICO NUEVO BAZTÁN-VILLAR DEL OLMO	COMUNIDAD DE MADRID AYUNTAMIENTO DE VILLAR DEL OLMO

Consortio	Entidad asociada
	AYUNTAMIENTO DE NUEVO BAZTÁN
CONSORCIO URBANÍSTICO PARLA-ESTE	COMUNIDAD DE MADRID AYUNTAMIENTO DE PARLA
CONSORCIO URBANÍSTICO PARQUE EMPRESARIAL LA CARPETANIA	COMUNIDAD DE MADRID AYUNTAMIENTO DE GETAFE
CONSORCIO URBANÍSTICO RIVAS	COMUNIDAD DE MADRID AYUNTAMIENTO DE RIVAS- VACIAMADRID
CONSORCIO VÍA VERDE DE OJOS NEGROS	DIPUTACIÓN GENERAL DE ARAGÓN DIPUTACIÓN PROVINCIAL DE TERUEL VARIOS AYUNTAMIENTOS DE TERUEL
CONSORCIO VÍA VERDE DEL NOROESTE	REGIÓN DE MURCIA VARIOS AYUNTAMIENTOS DE MURCIA AYUNTAMIENTO DE BULLAS
CONSORCIO XESTIÓN E EXP. DA REDE BÁSICA DE ABAST. CONCELLOS CERVO E BURELA	VARIOS AYUNTAMIENTOS DE LUGO AGUAS DE GALICIA
CORPORACIÓ SANITÀRIA DEL PARC TAULÍ	SERVICIO CATALAN DE LA SALUD AYUNTAMIENTO DE SABADELL UNIVERSITAT AUTÒNOMA DE BARCELONA PRIVADOS

4.2.2. Consorcios donde figuran asociadas con una Comunidad Autónoma, el Sector Público Estatal y otras Administraciones Territoriales Locales

Consortio	Entidad asociada
CONSORCIO AGENCIA LOCAL D'ENERGIA DE BARCELONA (3)	INSTITUTO PARA LA DIVERSIFICACION Y AHORRO DE LA ENERGIA AYUNTAMIENTO DE BARCELONA INSTITUT CATALA D'ENERGIA ENTIDAD METROPOLITANA DE SERVICIOS HIDRAULICOS Y TRATAMIENTO DE RESIDUOS UNIVERSITAT AUTÒNOMA DE BARCELONA UNIVERSITAT POLITECNICA DE CATALUNYA
CONSORCIO ALMERÍA 2005 (3)	CONSEJO SUPERIOR DE DEPORTES ESTADO AYUNTAMIENTO DE ALMERÍA JUNTA DE ANDALUCÍA DIPUTACIÓN PROVINCIAL DE ALMERÍA PRIVADOS
CONSORCIO ALTA VELOCIDAD BARCELONA (3)	ESTADO GENERALITAT DE CATALUÑA AYUNTAMIENTO DE BARCELONA
CONSORCIO ALTAMIRA (3)	ESTADO DIPUTACIÓN REGIONAL DE CANTABRIA AYUNTAMIENTO DE SANTILLANA DEL MAR PRIVADOS
CONSORCIO AÑO JUBILAR LEBANIEGO (3)	ESTADO DIPUTACIÓN REGIONAL DE CANTABRIA AYUNTAMIENTO DE POTES AYUNTAMIENTO DE CAMALEÑO

Consortio	Entidad asociada
CONSORCIO ASOCIADO A LA UNED COMPLEJO "PRÍNCIPE DON FELIPE" (3)	UNIVERSIDAD NACIONAL DE EDUCACIÓN A DISTANCIA JUNTA DE COMUNIDADES DE CASTILLA-LA MANCHA DIPUTACIÓN PROVINCIAL DE GUADALAJARA AYUNTAMIENTO DE GUADALAJARA PRIVADOS
CONSORCIO CARTAGENA DE PUERTO CULTURAS (3)	AUTORIDAD PORTUARIA DE CARTAGENA REGIÓN DE MURCIA AYUNTAMIENTO DE CARTAGENA UNIVERSIDAD POLITÉCNICA DE CARTAGENA PRIVADOS
CONSORCIO CASA ÁFRICA (3)	ESTADO AGENCIA ESPAÑOLA DE COOPERACIÓN INTERNACIONAL COMUNIDAD DE CANARIAS CABILDO INSULAR DE GRAN CANARIA AYUNTAMIENTO DE LAS PALMAS DE GRAN CANARIA CABILDO INSULAR DE TENERIFE CABILDO INSULAR DE FUERTEVENTURA CABILDO INSULAR DE LANZAROTE
CONSORCIO CASA ASIA (3)	ESTADO GENERALITAT DE CATALUÑA AYUNTAMIENTO DE BARCELONA AYUNTAMIENTO DE MADRID
CONSORCIO CASA DE AMÉRICA (3)	ESTADO

Consortio	Entidad asociada
	<p>COMUNIDAD DE MADRID</p> <p>AYUNTAMIENTO DE MADRID</p>
<p>CONSORCIO CASTELL DE SANT CARLES (3)</p>	<p>ESTADO</p> <p>COMUNIDAD AUTÓNOMA DE BALEARES</p> <p>CONSEJO INSULAR DE MALLORCA</p> <p>AYUNTAMIENTO DE PALMA DE MALLORCA</p>
<p>CONSORCIO CASTELL DE SANT FERRAN DE FIGUERES (3)</p>	<p>ESTADO</p> <p>GENERALITAT DE CATALUÑA</p> <p>AYUNTAMIENTO DE FIGUERAS</p>
<p>CONSORCIO CENTRO ASOCIADO DE LA UNED "FRANCISCO TOMÁS Y VALIENTE" EN ALZIRA-VALENCIA (3)</p>	<p>UNIVERSIDAD NACIONAL DE EDUCACIÓN A DISTANCIA</p> <p>GENERALITAT VALENCIANA</p> <p>DIPUTACIÓN PROVINCIAL DE VALENCIA</p>
<p>CONSORCIO CENTRO ASOCIADO DE LA UNED DE CANTABRIA (3)</p>	<p>UNIVERSIDAD NACIONAL DE EDUCACIÓN A DISTANCIA</p> <p>DIPUTACIÓN REGIONAL DE CANTABRIA</p> <p>AYUNTAMIENTO DE SANTANDER</p>
<p>CONSORCIO CENTRO ASOCIADO DE LA UNED DE PAMPLONA (2)</p>	<p>UNIVERSIDAD NACIONAL DE EDUCACIÓN A DISTANCIA</p> <p>COMUNIDAD FORAL DE NAVARRA</p>
<p>CONSORCIO CENTRO ASOCIADO DE LA UNED DE TALAVERA DE LA REINA (3)</p>	<p>UNIVERSIDAD NACIONAL DE EDUCACIÓN A DISTANCIA</p> <p>DIPUTACIÓN PROVINCIAL DE TOLEDO</p> <p>AYUNTAMIENTO DE TALAVERA DE LA REINA</p> <p>JUNTA DE COMUNIDADES DE CASTILLA-LA MANCHA</p>

Consortio	Entidad asociada
	PRIVADOS
CONSORCIO CENTRO ASOCIADO DE LA UNED DE TENERIFE (3)	UNIVERSIDAD NACIONAL DE EDUCACIÓN A DISTANCIA COMUNIDAD DE CANARIAS CABILDO INSULAR DE TENERIFE AYUNTAMIENTO DE SANTA CRUZ DE TENERIFE AYUNTAMIENTO DE SAN CRISTÓBAL DE LA LAGUNA
CONSORCIO CENTRO ASOCIADO DE LA UNED EN CEUTA (2)	UNIVERSIDAD NACIONAL DE EDUCACIÓN A DISTANCIA CIUDAD AUTÓNOMA DE CEUTA
CONSORCIO CENTRO ASOCIADO DE LA UNED EN TUDELA (3)	UNIVERSIDAD NACIONAL DE EDUCACIÓN A DISTANCIA COMUNIDAD FORAL DE NAVARRA AYUNTAMIENTO DE TUDELA
CONSORCIO CENTRO REGIONAL ASOCIADO DE LA UNED EN CARTAGENA (3)	UNIVERSIDAD NACIONAL DE EDUCACIÓN A DISTANCIA AYUNTAMIENTO DE CARTAGENA REGIÓN DE MURCIA PRIVADOS
CONSORCIO CIBER PARA EL ÁREA TEMÁTICA DE BIOINGENIERÍA, BIOMATERIALES Y NANOMEDICINA (2)	INSTITUTO DE SALUD CARLOS III CONSEJO SUPERIOR DE INVESTIGACIONES CIENTIFICAS GENERALITAT DE CATALUÑA COMUNIDAD DE MADRID DIPUTACIÓN GENERAL DE ARAGÓN XUNTA DE GALICIA COMUNIDAD AUTÓNOMA DE EUSKADI JUNTA DE CASTILLA Y LEÓN

Consortio	Entidad asociada
<p>CONSORCIO CIBER PARA EL ÁREA TEMÁTICA DE ENFERMEDADES HEPÁTICAS Y DIGESTIVAS (2)</p>	<p>GENERALITAT VALENCIANA</p> <p>JUNTA DE ANDALUCÍA</p> <p>PRIVADOS</p> <p>INSTITUTO DE SALUD CARLOS III</p> <p>CONSEJO SUPERIOR DE INVESTIGACIONES CIENTIFICAS</p> <p>GENERALITAT DE CATALUÑA</p> <p>HOSPITAL CLINICO Y PROVINCIAL DE BARCELONA (6) .</p> <p>COMUNIDAD DE MADRID</p> <p>GENERALITAT VALENCIANA</p> <p>JUNTA DE ANDALUCÍA</p> <p>JUNTA DE CASTILLA Y LEÓN</p> <p>REGIÓN DE MURCIA</p> <p>COMUNIDAD AUTÓNOMA DE EUSKADI</p> <p>DIPUTACIÓN GENERAL DE ARAGÓN</p> <p>PRIVADOS</p>
<p>CONSORCIO CIBER PARA EL ÁREA TEMÁTICA DE ENFERMEDADES NEUROGENERATIVAS (2)</p>	<p>INSTITUTO DE SALUD CARLOS III</p> <p>CONSEJO SUPERIOR DE INVESTIGACIONES CIENTIFICAS</p> <p>COMUNIDAD DE MADRID</p> <p>GENERALITAT DE CATALUÑA</p> <p>GENERALITAT VALENCIANA</p> <p>JUNTA DE ANDALUCÍA</p> <p>COMUNIDAD DE CANARIAS</p> <p>DIPUTACIÓN REGIONAL DE CANTABRIA</p> <p>JUNTA DE EXTREMADURA</p> <p>JUNTA DE COMUNIDADES DE CASTILLA-LA MANCHA</p> <p>REGIÓN DE MURCIA</p> <p>HOSPITAL CLINICO Y PROVINCIAL DE BARCELONA (6) .</p>

Consortio	Entidad asociada
<p>CONSORCIO CIBER PARA EL ÁREA TEMÁTICA DE ENFERMEDADES RARAS (2)</p>	<p>PRIVADOS</p> <p>CONSEJO SUPERIOR DE INVESTIGACIONES CIENTIFICAS</p> <p>INSTITUTO DE SALUD CARLOS III</p> <p>GENERALITAT DE CATALUÑA</p> <p>COMUNIDAD DE MADRID</p> <p>GENERALITAT VALENCIANA</p> <p>JUNTA DE ANDALUCÍA</p> <p>HOSPITAL CLINICO Y PROVINCIAL DE BARCELONA (6) .</p> <p>DIPUTACIÓN GENERAL DE ARAGÓN</p> <p>REGIÓN DE MURCIA</p> <p>XUNTA DE GALICIA</p> <p>PRIVADOS</p>
<p>CONSORCIO CIBER PARA EL ÁREA TEMÁTICA DE ENFERMEDADES RESPIRATORIAS (2)</p>	<p>INSTITUTO DE SALUD CARLOS III</p> <p>CONSEJO SUPERIOR DE INVESTIGACIONES CIENTIFICAS</p> <p>GENERALITAT DE CATALUÑA</p> <p>COMUNIDAD DE MADRID</p> <p>HOSPITAL CLINICO Y PROVINCIAL DE BARCELONA (6) .</p> <p>COMUNIDAD AUTÓNOMA DE BALEARES</p> <p>GENERALITAT VALENCIANA</p> <p>COMUNIDAD DE CANARIAS</p> <p>JUNTA DE CASTILLA Y LEÓN</p> <p>DIPUTACIÓN GENERAL DE ARAGÓN</p> <p>COMUNIDAD AUTÓNOMA DE EUSKADI</p> <p>JUNTA DE EXTREMADURA</p> <p>PRIVADOS</p>

Consortio	Entidad asociada
<p>CONSORCIO CIBER PARA EL ÁREA TEMÁTICA DE EPIDEMIOLOGÍA Y SALUD PÚBLICA (2)</p>	<p>INSTITUTO DE SALUD CARLOS III</p> <p>CONSEJO SUPERIOR DE INVESTIGACIONES CIENTIFICAS</p> <p>GENERALITAT DE CATALUÑA</p> <p>GENERALITAT VALENCIANA</p> <p>JUNTA DE ANDALUCÍA</p> <p>COMUNIDAD DE MADRID</p> <p>COMUNIDAD AUTÓNOMA DE EUSKADI</p> <p>REGIÓN DE MURCIA</p> <p>COMUNIDAD FORAL DE NAVARRA</p> <p>XUNTA DE GALICIA</p> <p>HOSPITAL CLINICO Y PROVINCIAL DE BARCELONA (6) .</p> <p>PRIVADOS</p>
<p>CONSORCIO CIBER PARA EL ÁREA TEMÁTICA DE FISIOPATOLOGÍA DE LA OBESIDAD Y NUTRICIÓN (2)</p>	<p>INSTITUTO DE SALUD CARLOS III</p> <p>CONSEJO SUPERIOR DE INVESTIGACIONES CIENTIFICAS</p> <p>GENERALITAT DE CATALUÑA</p> <p>JUNTA DE ANDALUCÍA</p> <p>GENERALITAT VALENCIANA</p> <p>COMUNIDAD AUTÓNOMA DE BALEARES</p> <p>XUNTA DE GALICIA</p> <p>COMUNIDAD DE MADRID</p> <p>HOSPITAL CLINICO Y PROVINCIAL DE BARCELONA (6) .</p> <p>FUNDACIÓN DR. JOSEP TRUETA - HOSPITAL DE GIRONA DR. JOSEP TRUETA</p>
<p>CONSORCIO CIRCULO DE BELLAS ARTES (3)</p>	<p>ESTADO</p> <p>COMUNIDAD DE MADRID</p> <p>AYUNTAMIENTO DE MADRID</p> <p>CIRCULO DE BELLAS ARTES</p> <p>PRIVADOS</p>

Consortio	Entidad asociada
CONSORCIO CIUTAT ROMANA DE POLLENTIA (3)	ESTADO COMUNIDAD AUTÓNOMA DE BALEARES CONSEJO INSULAR DE MALLORCA AYUNTAMIENTO DE ALCUDIA
CONSORCIO CONCESIONARIO DE AGUAS, RED DE ABASTECIMIENTO DE AGUAS DE LA PLANA (3)	ESTADO VARIOS AYUNTAMIENTOS DE CASTELLÓN GENERALITAT VALENCIANA DIPUTACIÓN PROVINCIAL DE CASTELLÓN
CONSORCIO D'ATENCIÓ PRIMARIA DE SALUT DE L'EIXAMPLE (11)	INSTITUT CATALÀ DE LA SALUT HOSPITAL CLINICO Y PROVINCIAL DE BARCELONA (6)
CONSORCIO DE ABASTECIMIENTO DE AGUA Y SANEAMIENTO ZONA CENTRAL DE ASTURIAS (3)	ESTADO PRINCIPADO DE ASTURIAS AYUNTAMIENTO DE GIJÓN AYUNTAMIENTO DE OVIEDO AYUNTAMIENTO DE AVILÉS
CONSORCIO DE BIBLIOTECAS UNIVERSITARIAS DE GALICIA (11)	XUNTA DE GALICIA UNIVERSIDAD DE SANTIAGO DE COMPOSTELA UNIVERSIDAD DE VIGO UNIVERSIDAD DE LA CORUÑA SOCIEDAD ANONIMA DE GESTION DEL CENTRO DE SUPERCOMPUTACION DE GALICIA (2)
CONSORCIO DE LA CIUDAD MONUMENTAL, HISTÓRICO-ARTÍSTICO Y ARQUEOLÓGICO DE MÉRIDA (3)	ESTADO

Consortio	Entidad asociada
CONSORCIO DE UNIVERSIDADES DE LA COMUNIDAD DE MADRID Y DE LA UNED PARA LA COOPERACIÓN BIBLIOTECARIA (2)	JUNTA DE EXTREMADURA AYUNTAMIENTO DE MÉRIDA DIPUTACIÓN PROVINCIAL DE BADAJOZ UNIVERSIDAD NACIONAL DE EDUCACIÓN A DISTANCIA UNIVERSIDAD DE ALCALÁ UNIVERSIDAD COMPLUTENSE DE MADRID UNIVERSIDAD CARLOS III DE MADRID UNIVERSIDAD POLITECNICA DE MADRID UNIVERSIDAD AUTÓNOMA DE MADRID UNIVERSIDAD REY JUAN CARLOS
CONSORCIO DEL CENTRO ASOCIADO DE LA UNED EN ASTURIAS (3)	UNIVERSIDAD NACIONAL DE EDUCACIÓN A DISTANCIA AYUNTAMIENTO DE GIJÓN PRINCIPADO DE ASTURIAS AYUNTAMIENTO DE OVIEDO PRIVADOS
CONSORCIO DEL PLAN DE REHABILITACIÓN Y EQUIPAMIENTO DE TEATROS DE MADRID (3)	ESTADO COMUNIDAD DE MADRID AYUNTAMIENTO DE MADRID
CONSORCIO DEPÓSITO FRANCO DE CARTAGENA (2)	AUTORIDAD PORTUARIA DE CARTAGENA INSTITUTO DE FOMENTO DE LA REGION DE MURCIA PRIVADOS
CONSORCIO DEPÓSITO FRANCO DE SANTANDER (3)	AUTORIDAD PORTUARIA DE SANTANDER DIPUTACIÓN REGIONAL DE CANTABRIA

Consortio	Entidad asociada
	<p>AYUNTAMIENTO DE SANTANDER</p> <p>PRIVADOS</p>
<p>CONSORCIO DO CASCO VELLO DE VIGO (3)</p>	<p>CONSORCIO DE LA ZONA FRANCA DE VIGO</p> <p>INSTITUTO GALLEGO DE LA VIVIENDA Y EL SUELO</p> <p>AYUNTAMIENTO DE VIGO</p>
<p>CONSORCIO EL FAR, CENTRE DELS TREBALS DEL MAR (3)</p>	<p>AUTORIDAD PORTUARIA DE BARCELONA</p> <p>GENERALITAT DE CATALUÑA</p> <p>AYUNTAMIENTO DE BARCELONA</p> <p>DIPUTACIÓN PROVINCIAL DE BARCELONA</p> <p>UNIVERSITAT POLITECNICA DE CATALUNYA</p> <p>UNIVERSITAT DE BARCELONA</p> <p>PRIVADOS</p>
<p>CONSORCIO EXPO ZARAGOZA 2008 (3)</p>	<p>ESTADO</p> <p>DIPUTACIÓN GENERAL DE ARAGÓN</p> <p>AYUNTAMIENTO DE ZARAGOZA</p>
<p>CONSORCIO FESTIVAL INTERNACIONAL DE MÚSICA Y DANZA DE GRANADA (3)</p>	<p>INSTITUTO NACIONAL DE LAS ARTES ESCENICAS Y DE LA MUSICA</p> <p>JUNTA DE ANDALUCÍA</p> <p>DIPUTACIÓN PROVINCIAL DE GRANADA</p> <p>AYUNTAMIENTO DE GRANADA</p> <p>UNIVERSIDAD DE GRANADA</p>
<p>CONSORCIO FRONT PORTUARI CATALÀ (2)</p>	<p>AUTORIDAD PORTUARIA DE BARCELONA</p> <p>AUTORIDAD PORTUARIA DE TARRAGONA</p> <p>GENERALITAT DE CATALUÑA</p>

Consortio	Entidad asociada
CONSORCIO GALICIA 2005 VUELTA AL MUNDO A VELA (3)	PUERTOS DE LA GENERALITAT CONSEJO SUPERIOR DE DEPORTES ESTADO XUNTA DE GALICIA AYUNTAMIENTO DE LA CORUÑA FUNDACIÓN DEPORTE GALLEGO AYUNTAMIENTO DE BAYONA AYUNTAMIENTO DE VIGO AYUNTAMIENTO DE SANXENXO
CONSORCIO GRAN TEATRE DEL LICEU (3)	ESTADO GENERALITAT DE CATALUÑA AYUNTAMIENTO DE BARCELONA DIPUTACIÓN PROVINCIAL DE BARCELONA
CONSORCIO INSTITUT D'INVESTIGACIONS BIOMEDIQUES AUGUST PI I SUNYER (3)	CONSEJO SUPERIOR DE INVESTIGACIONES CIENTIFICAS GENERALITAT DE CATALUÑA UNIVERSITAT DE BARCELONA HOSPITAL CLINICO Y PROVINCIAL DE BARCELONA (6)
CONSORCIO INSTITUT EUROPEU DE LA MEDITERRANIA (3)	ESTADO GENERALITAT DE CATALUÑA AYUNTAMIENTO DE BARCELONA
CONSORCIO JACA-PIRINEO 2002 (3)	ESTADO DIPUTACIÓN GENERAL DE ARAGÓN DIPUTACIÓN PROVINCIAL DE HUESCA

Consortio	Entidad asociada
<p>CONSORCIO LABORATORIO CSIC-IRTA DE GENÉTICA MOLECULAR VEGETAL (2)</p>	<p>AYUNTAMIENTO DE JACA</p> <p>PRIVADOS</p> <p>CONSEJO SUPERIOR DE INVESTIGACIONES CIENTIFICAS</p> <p>INSTITUT DE RECERCA I TECNOLOGIA AGROALIMENTÀRIES</p>
<p>CONSORCIO MADRID IRC (2)</p>	<p>CONSEJO SUPERIOR DE INVESTIGACIONES CIENTIFICAS</p> <p>UNIVERSIDAD POLITECNICA DE MADRID</p> <p>PRIVADOS</p>
<p>CONSORCIO MASTER DE ESTUDIOS LATINOAMERICANOS (10)</p>	<p>CONSEJO SUPERIOR DE INVESTIGACIONES CIENTIFICAS</p> <p>UNIVERSIDAD COMPLUTENSE DE MADRID</p> <p>UNIVERSIDAD AUTÓNOMA DE MADRID</p> <p>PRIVADOS</p>
<p>CONSORCIO MELILLA PUERTO XXI (2)</p>	<p>AUTORIDAD PORTUARIA DE MELILLA</p> <p>CIUDAD AUTÓNOMA DE MELILLA</p>
<p>CONSORCIO MUSEO ARTE CONTEMPORÁNEO ESTEBAN VICENTE (3)</p>	<p>ESTADO</p> <p>JUNTA DE CASTILLA Y LEÓN</p> <p>DIPUTACIÓN PROVINCIAL DE SEGOVIA</p> <p>AYUNTAMIENTO DE SEGOVIA</p> <p>PRIVADOS</p>
<p>CONSORCIO MUSEO MILITAR DE MENORCA Y PATRIMONIO HISTÓRICO-MILITAR PUERTO DE MAHÓN (3)</p>	<p>ESTADO</p> <p>COMUNIDAD AUTÓNOMA DE BALEARES</p> <p>CONSEJO INSULAR DE MENORCA</p>

Consortio	Entidad asociada
CONSORCIO MUSEU NACIONAL D'ART DE CATALUNYA (3)	AYUNTAMIENTO DE MAHÓN AYUNTAMIENTO DE ES CASTELL ESTADO GENERALITAT DE CATALUÑA AYUNTAMIENTO DE BARCELONA
CONSORCIO PALAU DE LA MÚSICA CATALANA (3)	ESTADO GENERALITAT DE CATALUÑA AYUNTAMIENTO DE BARCELONA
CONSORCIO PARA LA CONMEMORACIÓN DEL IV CENTENARIO DE LA PUBLICACIÓN DEL INGENIOSO HIDALGO DON QUIJOTE DE LA MANCHA (2)	ESTADO JUNTA DE COMUNIDADES DE CASTILLA-LA MANCHA PRIVADOS
CONSORCIO PARA LA CONSTRUCCIÓN, EQUIPAMIENTO Y EXPLOTACIÓN DEL CENTRO NACIONAL DE INVESTIGACIÓN SOBRE LA EVOLUCIÓN HUMANA (2)	ESTADO JUNTA DE CASTILLA Y LEÓN
CONSORCIO PARA LA CONSTRUCCIÓN, EQUIPAMIENTO Y EXPLOTACIÓN DEL LABORATORIO DE LUZ SINCROTRÓN (2)	ESTADO GENERALITAT DE CATALUÑA
CONSORCIO PARA LA FASE PREPARATORIA DEL PROYECTO DE FUENTE EUROPEA DE NEUTRONES POR ESPALACIÓN (EUROPEAN SPALATION SOURCE) (2)	ESTADO COMUNIDAD AUTÓNOMA DE EUSKADI
CONSORCIO PARA LA PRESENCIA Y PROMOCIÓN DEL ALBERGUISMO JUVENIL-RED ESPAÑOLA DE ALBERGUES JUVENILES (3)	INSTITUTO DE LA JUVENTUD

Consortio	Entidad asociada
	COMUNIDAD AUTÓNOMA DE EUSKADI JUNTA DE CASTILLA Y LEÓN GENERALITAT DE CATALUÑA JUNTA DE ANDALUCÍA DIPUTACIÓN GENERAL DE ARAGÓN COMUNIDAD DE MADRID JUNTA DE COMUNIDADES DE CASTILLA-LA MANCHA GENERALITAT VALENCIANA CIUDAD AUTÓNOMA DE MELILLA REGIÓN DE MURCIA COMUNIDAD FORAL DE NAVARRA COMUNIDAD DE LA RIOJA JUNTA DE EXTREMADURA XUNTA DE GALICIA COMUNIDAD AUTÓNOMA DE BALEARES COMUNIDAD DE CANARIAS DIPUTACIÓN REGIONAL DE CANTABRIA PRINCIPADO DE ASTURIAS
CONSORCIO PARQUE DE LAS CIENCIAS (3)	CONSEJO SUPERIOR DE INVESTIGACIONES CIENTIFICAS JUNTA DE ANDALUCÍA AYUNTAMIENTO DE GRANADA DIPUTACIÓN PROVINCIAL DE GRANADA UNIVERSIDAD DE GRANADA PRIVADOS
CONSORCIO PARQUE NACIONAL DE LOS PICOS DE EUROPA (3)	ESTADO PRINCIPADO DE ASTURIAS DIPUTACIÓN REGIONAL DE CANTABRIA

Consortio	Entidad asociada
<p>CONSORCIO PATRONÁTO DEL FESTIVAL DE TEATRO CLÁSICO EN EL TEATRO ROMANO DE MÉRIDA (3)</p>	<p>JUNTA DE CASTILLA Y LEÓN</p> <p>ESTADO</p> <p>JUNTA DE EXTREMADURA</p> <p>DIPUTACIÓN PROVINCIAL DE BADAJOZ</p> <p>AYUNTAMIENTO DE MÉRIDA</p> <p>DIPUTACIÓN PROVINCIAL DE CACERES</p> <p>PRIVADOS</p>
<p>CONSORCIO PLA DE REHABILITACIÓ I EQUIPAMENT DE TEATRES DE BARCELONA (3)</p>	<p>INSTITUTO NACIONAL DE LAS ARTES ESCENICAS Y DE LA MUSICA</p> <p>GENERALITAT DE CATALUÑA</p> <p>AYUNTAMIENTO DE BARCELONA</p>
<p>CONSORCIO RECUPERACIÓN ECONÓMICA Y DE LA ACTIVIDAD DE LA MARINA ALTA (3)</p>	<p>SERVICIO PÚBLICO DE EMPLEO ESTATAL</p> <p>VARIOS AYUNTAMIENTOS DE ALICANTE</p> <p>DIPUTACIÓN PROVINCIAL DE ALICANTE</p>
<p>CONSORCIO RESIDENCIA PARA INVESTIGADORES (2)</p>	<p>CONSEJO SUPERIOR DE INVESTIGACIONES CIENTIFICAS</p> <p>GENERALITAT DE CATALUÑA</p>
<p>CONSORCIO SALAMANCA 2002 (en liquidación) (3)</p>	<p>ESTADO</p> <p>AYUNTAMIENTO DE SALAMANCA</p> <p>JUNTA DE CASTILLA Y LEÓN</p> <p>UNIVERSIDAD DE SALAMANCA</p> <p>DIPUTACIÓN PROVINCIAL DE SALAMANCA</p> <p>PRIVADOS</p>

Consortio	Entidad asociada
CONSORCIO SALAMANCA 2005 (3)	ESTADO AYUNTAMIENTO DE SALAMANCA JUNTA DE CASTILLA Y LEÓN
CONSORCIO TEATRO REAL MAESTRANZA Y SALAS DEL ARENAL DE SEVILLA (3)	ESTADO JUNTA DE ANDALUCÍA DIPUTACIÓN PROVINCIAL DE SEVILLA AYUNTAMIENTO DE SEVILLA
CONSORCIO UNIVERSITARIO CENTRO ASOCIADO DE LA UNED DE VALDEPEÑAS (3)	UNIVERSIDAD NACIONAL DE EDUCACIÓN A DISTANCIA DIPUTACIÓN PROVINCIAL DE CIUDAD REAL AYUNTAMIENTO DE VALDEPEÑAS JUNTA DE COMUNIDADES DE CASTILLA-LA MANCHA
CONSORCIO UNIVERSITARIO CENTRO ASOCIADO DE LA UNED EN ALBACETE (3)	UNIVERSIDAD NACIONAL DE EDUCACIÓN A DISTANCIA AYUNTAMIENTO DE ALBACETE DIPUTACIÓN PROVINCIAL DE ALBACETE JUNTA DE COMUNIDADES DE CASTILLA-LA MANCHA PRIVADOS
CONSORCIO UNIVERSITARIO CENTRO ASOCIADO DE LA UNED EN CUENCA (3)	UNIVERSIDAD NACIONAL DE EDUCACIÓN A DISTANCIA AYUNTAMIENTO DE CUENCA JUNTA DE COMUNIDADES DE CASTILLA-LA MANCHA DIPUTACIÓN PROVINCIAL DE CUENCA PRIVADOS
CONSORCIO URBANÍSTICO CANFRANC 2000 (3)	ADMINISTRADOR DE INFRAESTRUCTURAS FERROVIARIAS DIPUTACIÓN GENERAL DE ARAGÓN

Consortio	Entidad asociada
CONSORCIO URBANÍSTICO DE LA CIUDAD UNIVERSITARIA DE MADRID (3)	AYUNTAMIENTO DE CANFRANC PRIVADOS UNIVERSIDAD NACIONAL DE EDUCACIÓN A DISTANCIA UNIVERSIDAD POLITECNICA DE MADRID AYUNTAMIENTO DE MADRID UNIVERSIDAD COMPLUTENSE DE MADRID
CONSORCIO URBANÍSTICO DE LA PLAYA DE PALMA (3)	ESTADO COMUNIDAD AUTÓNOMA DE BALEARES CONSEJO INSULAR DE MALLORCA AYUNTAMIENTO DE PALMA DE MALLORCA AYUNTAMIENTO DE LLUCMAJOR
CONSORCIO URBANÍSTICO DE VALDEBERNARDO (2)	SOCIEDAD ESTATAL DE GESTION INMOBILIARIA DE PATRIMONIO, S.A. INSTITUTO DE LA VIVIENDA DE MADRID PRIVADOS
CONSORCIO URBANÍSTICO PROLONGACIÓN DE LA CASTELLANA (3)	ESTADO COMUNIDAD DE MADRID AYUNTAMIENTO DE MADRID
INSTITUTO DE BIOMEDICINA DE SEVILLA (2)	CONSEJO SUPERIOR DE INVESTIGACIONES CIENTIFICAS UNIVERSIDAD DE SEVILLA JUNTA DE ANDALUCÍA

(2) Entidad participada por el Sector Público Autonómico y el Sector Público Estatal

(3) Entidad participada por el Sector Público Autonómico, el Sector Público Provincial y/o Municipal y el Sector Público Estatal

(10) Entidad participada por la Administración española y por otros países

(11) Entidad participada directamente por un ámbito de la Administración e indirectamente por otro

Consortio	Entidad asociada
INSTITUTO DE BIOMEDICINA DE SEVILLA (2)	CONSEJO SUPERIOR DE INVESTIGACIONES CIENTIFICAS UNIVERSIDAD DE SEVILLA JUNTA DE ANDALUCÍA

(2) Entidad participada por el Sector Público Autonómico y el Sector Público Estatal

(3) Entidad participada por el Sector Público Autonómico, el Sector Público Provincial y/o Municipal y el Sector Público Estatal

(10) Entidad participada por la Administración española y por otros países

(11) Entidad participada directamente por un ámbito de la Administración e indirectamente por otro

4.2.3. Consorcios donde figuran asociadas Administraciones Territoriales Locales

Consortio	Entidad asociada
CONSORCIO ABAST. D'AIGUA A LA CONCA DE BARBERÀ (4)	VARIAS COMARCAS DE TARRAGONA VARIOS AYUNTAMIENTOS DE TARRAGONA
CONSORCIO ABASTECIMIENTO AGUA Y SANEAMIENTO ZONA DEL PLA DE MALLORCA (4)	VARIOS AYUNTAMIENTOS DE ISLAS BALEARES CONSEJO INSULAR DE MALLORCA AYUNTAMIENTO DE ALGAÍDA AYUNTAMIENTO DE MARIA DE LA SALUT AYUNTAMIENTO DE LLORET DE VISTALEGRE AYUNTAMIENTO DE SENCELLES AYUNTAMIENTO DE PORRERES AYUNTAMIENTO DE SINEU AYUNTAMIENTO DE MONTUIRI
CONSORCIO ABASTECIMIENTO AGUAS PLAN ECIJA (7)	VARIOS AYUNTAMIENTOS DE SEVILLA AYUNTAMIENTO DE MARCHENA AYUNTAMIENTO DE PARADAS
CONSORCIO ABASTECIMIENTO DE AGUA DE EIVISSA (4)	VARIOS AYUNTAMIENTOS DE ISLAS BALEARES CONSEJO INSULAR DE IBIZA-FORMENTERA AYUNTAMIENTO DE EIVISSA AYUNTAMIENTO DE SANT ANTONI DE PORTMANY AYUNTAMIENTO DE SANTA EULALIA DEL RIO
CONSORCIO ABASTECIMIENTO DE AGUA DE LA PRESA MARISÁNCHEZ DE LA CABEZUELA (4)	VARIOS AYUNTAMIENTOS DE CIUDAD REAL DIPUTACIÓN PROVINCIAL DE CIUDAD REAL

Consortio	Entidad asociada
CONSORCIO ABASTECIMIENTO DE AGUA DEL CAMPO DE CALATRAVA (4)	DIPUTACIÓN PROVINCIAL DE CIUDAD REAL VARIOS AYUNTAMIENTOS DE CIUDAD REAL
CONSORCIO AGÈNCIA D'ECOLOGIA URBANA DE BARCELONA (4)	DIPUTACIÓN PROVINCIAL DE BARCELONA AYUNTAMIENTO DE BARCELONA ENTIDAD METROPOLITANA DE SERVICIOS HIDRAULICOS Y TRATAMIENTO DE RESIDUOS
CONSORCIO AGUA DE LANZAROTE (4)	CABILDO INSULAR DE LANZAROTE VARIOS AYUNTAMIENTOS DE LANZAROTE
CONSORCIO AGUAS BLANCAS (4)	VARIOS AYUNTAMIENTOS DE GRANADA DIPUTACIÓN PROVINCIAL DE GRANADA AYUNTAMIENTO DE GÜEJAR SIERRA
CONSORCIO AGUAS DE ARROYO Y ZARATÁN (7)	AYUNTAMIENTO DE ARROYO DE LA ENCOMIENDA AYUNTAMIENTO DE ZARATÁN
CONSORCIO AGUAS DE GUIPÚZCOA (4)	VARIAS ENTIDADES LOCALES DE GUIPUZCOA DIPUTACIÓN FORAL DE GUIPUZCOA
CONSORCIO AGUAS DEL HUESNA (4)	VARIOS AYUNTAMIENTOS DE SEVILLA DIPUTACIÓN PROVINCIAL DE SEVILLA
CONSORCIO AGUAS DEL RUMBLAR (4)	DIPUTACIÓN PROVINCIAL DE JAEN VARIOS AYUNTAMIENTOS DE JAÉN
CONSORCIO AGUAS EL CONDADO (4)	DIPUTACIÓN PROVINCIAL DE JAEN

Consortio	Entidad asociada
	VARIOS AYUNTAMIENTOS DE JAÉN
CONSORCIO AGUAS LA LOMA (4)	VARIOS AYUNTAMIENTOS DE JAÉN AYUNTAMIENTO DE BAEZA DIPUTACIÓN PROVINCIAL DE JAEN AYUNTAMIENTO DE ÚBEDA
CONSORCIO AGUAS SIERRA SUR (4)	VARIOS AYUNTAMIENTOS DE SEVILLA DIPUTACIÓN PROVINCIAL DE SEVILLA
CONSORCIO AGUAS VADIELLO-ANTILLÓN Y CINCO PUEBLOS MÁS (4)	MANCOMUNIDAD AGUAS DE ANTILLÓN Y SEIS PUEBLOS MÁS MANCOMUNIDAD AGUAS DE VADIELLO VARIOS AYUNTAMIENTOS DE TERUEL
CONSORCIO AGUAS VÍBORAS QUIEBRAJANO (4)	VARIOS AYUNTAMIENTOS DE JAÉN VARIOS AYUNTAMIENTOS DE CÓRDOBA DIPUTACIÓN PROVINCIAL DE JAEN
CONSORCIO ALABASTRO DE ARAGÓN (7)	VARIOS AYUNTAMIENTOS DE ARAGÓN
CONSORCIO ALBA-TER (7)	VARIOS AYUNTAMIENTOS DE GIRONA AYUNTAMIENTO DE GERONA AYUNTAMIENTO DE QUERALBS COMARCA BAIX EMPORDA COMARCA GIRONÉS AYUNTAMIENTO DE RIPOLL AYUNTAMIENTO DE SANT JOAN DE LES ABADESSES

Consortio	Entidad asociada
	COMARCA DEL RIPOLLÉS AYUNTAMIENTO DE SALT AYUNTAMIENTO DE CAMPDEVANOL AYUNTAMIENTO DE CAMPRODÓN
CONSORCIO ALBERA VIVA (7)	VARIOS AYUNTAMIENTOS DE GIRONA
CONSORCIO ALLANDE-GRANDAS DE SALIME-TINEO (7)	VARIOS AYUNTAMIENTOS DE ASTURIAS AYUNTAMIENTO DE TINEO
CONSORCIO ALMANZORA-LEVANTE (7)	VARIOS AYUNTAMIENTOS DE ALMERÍA AYUNTAMIENTO DE HUÉRCAL-OVERA DIPUTACIÓN PROVINCIAL DE ALMERÍA AYUNTAMIENTO DE VERA AYUNTAMIENTO DE FINES
CONSORCIO ALT BERGUEDÁ 2010 (7)	AYUNTAMIENTO DE CASTELLAR DE N'HUG AYUNTAMIENTO DE CERCS VARIOS AYUNTAMIENTOS DE BARCELONA
CONSORCIO ALTA GARROTXA (4)	COMARCA ALT EMPORDÁ COMARCA GARROTXA DIPUTACIÓN PROVINCIAL DE GERONA VARIOS AYUNTAMIENTOS DE GIRONA COMARCA DEL RIPOLLÉS
CONSORCIO ANDALUZ DESARROLLO ECONÓMICO Y MEDIOAMBIENTAL (7)	AYUNTAMIENTO DE LAS CABEZAS DE SAN JUAN

Consortio	Entidad asociada
	AYUNTAMIENTO DE FERNÁN-NÚÑEZ AYUNTAMIENTO DE PADUL AYUNTAMIENTO DE FRIGILIANA AYUNTAMIENTO DE TORROX AYUNTAMIENTO DEL CUERVO DE SEVILLA AYUNTAMIENTO DE CONIL DE LA FRONTERA (7) AYUNTAMIENTO DE MONTEMAYOR PRIVADOS
CONSORCIO ARTEALIA-CAMPIÑA MONUMENTAL (4)	AYUNTAMIENTO DE ECIJA AYUNTAMIENTO DE MARCHENA DIPUTACIÓN PROVINCIAL DE SEVILLA AYUNTAMIENTO DE OSUNA AYUNTAMIENTO DE CARMONA
CONSORCIO ATENCIÓ A LA GENT GRAN DE CALLÚS (4)	COMARCA DEL BAGES VARIOS AYUNTAMIENTOS DE BARCELONA PRIVADOS
CONSORCIO AUTORIDAD ÚNICA TRANSPORTE DE GRAN CANARIA (4)	CABILDO INSULAR DE GRAN CANARIA AYUNTAMIENTO DE LAS PALMAS DE GRAN CANARIA
CONSORCIO BAGES GESTIÓ RESIDUS (4)	COMARCA DEL BAGES VARIOS AYUNTAMIENTOS DE BARCELONA
CONSORCIO BAHÍA DE CÁDIZ (4)	DIPUTACIÓN PROVINCIAL DE CÁDIZ VARIOS AYUNTAMIENTOS DE CÁDIZ

Consortio	Entidad asociada
CONSORCIO BENESTAR SOCIAL DE LA GARROTXA (4)	AYUNTAMIENTO DE OLOT COMARCA GARROTXA
CONSORCIO BIBLIOTEQUES DE BARCELONA (4)	DIPUTACIÓN PROVINCIAL DE BARCELONA AYUNTAMIENTO DE BARCELONA
CONSORCIO CAMINO DEL CID (4)	DIPUTACIÓN PROVINCIAL DE CASTELLÓN DIPUTACIÓN PROVINCIAL DE VALENCIA DIPUTACIÓN PROVINCIAL DE BURGOS DIPUTACIÓN PROVINCIAL DE SORIA DIPUTACIÓN PROVINCIAL DE ALICANTE DIPUTACIÓN PROVINCIAL DE TERUEL DIPUTACIÓN PROVINCIAL DE ZARAGOZA DIPUTACIÓN PROVINCIAL DE GUADALAJARA
CONSORCIO CAMINOS ALTO GUADALQUIVIR (4)	DIPUTACIÓN PROVINCIAL DE JAEN VARIOS AYUNTAMIENTOS DE JAÉN
CONSORCIO CAMINOS DEL CONDADO (4)	VARIOS AYUNTAMIENTOS DE JAÉN DIPUTACIÓN PROVINCIAL DE JAEN AYUNTAMIENTO DE LINARES
CONSORCIO CAMINOS RURALES CAMPIÑA NORTE (4)	VARIOS AYUNTAMIENTOS DE JAÉN DIPUTACIÓN PROVINCIAL DE JAEN AYUNTAMIENTO DE JAEN

Consortio	Entidad asociada
CONSORCIO CAMINOS RURALES LA LOMA (4)	VARIOS AYUNTAMIENTOS DE JAÉN AYUNTAMIENTO DE BAEZA DIPUTACIÓN PROVINCIAL DE JAEN AYUNTAMIENTO DE ÚBEDA
CONSORCIO CAMINOS SEGURA Y LAS VILLAS (4)	DIPUTACIÓN PROVINCIAL DE JAEN VARIOS AYUNTAMIENTOS DE JAÉN
CONSORCIO CAMINOS SIERRA MAGINA (4)	DIPUTACIÓN PROVINCIAL DE JAEN VARIOS AYUNTAMIENTOS DE JAÉN
CONSORCIO CAMINOS SIERRA MORENA (4)	VARIOS AYUNTAMIENTOS DE JAÉN DIPUTACIÓN PROVINCIAL DE JAEN AYUNTAMIENTO DE SANTA ELENA
CONSORCIO CAMINOS SIERRA SUR (4)	VARIOS AYUNTAMIENTOS DE JAÉN DIPUTACIÓN PROVINCIAL DE JAEN AYUNTAMIENTO DE ALCALÁ LA REAL
CONSORCIO CAMP DE TARRAGONA (7)	VARIOS AYUNTAMIENTOS DE TARRAGONA AYUNTAMIENTO DE TARRAGONA UNIVERSIDAD ROVIRA I VIRGILI GENERALITAT DE CATALUÑA DIPUTACIÓN PROVINCIAL DE TARRAGONA PRIVADOS
CONSORCIO CAMPUS INTERUNIVERSITARI DEL BESÒS (4)	COMARCA DEL BARCELONES

Consortio	Entidad asociada
	AYUNTAMIENTO DE BARCELONA AYUNTAMIENTO DE SANT ADRIÀ DE BESÒS ENTIDAD METROPOLITANA DEL TRANSPORTE
CONSORCIO CENTRE DE DOCUMENTACIÓ I MUSEU TEXTIL (4)	DIPUTACIÓN PROVINCIAL DE BARCELONA AYUNTAMIENTO DE TARRASA
CONSORCIO CENTRO ASOCIADO DE LA UNED EN VILA-REAL (4)	DIPUTACIÓN PROVINCIAL DE CASTELLÓN VARIOS AYUNTAMIENTOS DE CASTELLÓN
CONSORCIO CENTRO CULTURAL CONTEMPORÁNEO BARCELONA, CASA CARITAT (4)	DIPUTACIÓN PROVINCIAL DE BARCELONA AYUNTAMIENTO DE BARCELONA
CONSORCIO CENTRO DE DESARROLLO RURAL LA SERENA (4)	VARIAS MANCOMUNIDADES DE BADAJOZ VARIOS AYUNTAMIENTOS DE BADAJOZ PRIVADOS
CONSORCIO CENTRO IDIOMAS (4)	DIPUTACIÓN PROVINCIAL DE ZAMORA AYUNTAMIENTO DE ZAMORA PRIVADOS
CONSORCIO CENTRO INVESTIG. Y FORMACIÓN DE AGRICULTURA ECOLÓGICA Y DESARROLLO RURAL (4)	DIPUTACIÓN PROVINCIAL DE GRANADA AYUNTAMIENTO DE SANTA FE
CONSORCIO CIUTAT DEL TEATRE (4)	DIPUTACIÓN PROVINCIAL DE BARCELONA AYUNTAMIENTO DE BARCELONA

Consortio	Entidad asociada
CONSORCIO COMARCAS CENTRALES VALENCIANAS (4)	<p>VARIAS MANCOMUNIDADES DE VALENCIA</p> <p>VARIOS AYUNTAMIENTOS DE VALENCIA</p>
CONSORCIO CONSTRUCCIÓN Y/O GESTIÓN INSTALACIONES DEPORTIVAS PROVINCIA CUENCA (4)	<p>DIPUTACIÓN PROVINCIAL DE CUENCA</p> <p>VARIOS AYUNTAMIENTOS DE CUENCA</p>
CONSORCIO COSTA BRAVA (4)	<p>DIPUTACIÓN PROVINCIAL DE GERONA</p> <p>VARIOS AYUNTAMIENTOS DE GIRONA</p>
CONSORCIO COSTA NORTE (4)	<p>MANCOMUNIDAD CABO PEÑAS</p> <p>VARIOS AYUNTAMIENTOS DE ASTURIAS</p> <p>PRIVADOS</p>
CONSORCIO CREACIÓN, ORGANIZACIÓN Y GESTIÓN DE DIVERSOS VERTEDEROS EN LA COMARCA DEL RÍO ALMANZORA (7)	<p>VARIOS AYUNTAMIENTOS DE ALMERÍA</p> <p>AYUNTAMIENTO DE FINES</p> <p>DIPUTACIÓN PROVINCIAL DE ALMERÍA</p>
CONSORCIO CULTURAL ALBACETE (4)	<p>DIPUTACIÓN PROVINCIAL DE ALBACETE</p> <p>VARIOS AYUNTAMIENTOS DE ALBACETE</p> <p>AYUNTAMIENTO DE ALBACETE</p>
CONSORCIO CULTURAL DEL MARQUESADO (4)	<p>VARIOS AYUNTAMIENTOS DE GRANADA</p> <p>DIPUTACIÓN PROVINCIAL DE GRANADA</p>
CONSORCIO CULTURAL GOYA-FUENDETODOS (4)	<p>DIPUTACIÓN PROVINCIAL DE ZARAGOZA</p> <p>AYUNTAMIENTO DE FUENDETODOS</p>

Consortio	Entidad asociada
CONSORCIO DE ABASTECIMIENTO DE AGUA EXTREMO OCCIDENTAL DE ASTURIAS (7)	VARIOS AYUNTAMIENTOS DE ASTURIAS
CONSORCIO DE AGUAS KANTAURO URKIDETZA (4)	DIPUTACIÓN FORAL DE ALAVA AYUNTAMIENTO DE AYALA AYUNTAMIENTO DE AMURRIO AYUNTAMIENTO DE LLODIO AYUNTAMIENTO DE ARCENIEGA COMARCA CUADRILLA DE AYALA
CONSORCIO DE AGUAS LA LOMBA (7)	VARIAS ENTIDADES LOCALES ALAVA. AYUNTAMIENTO DE AÑANA AYUNTAMIENTO DE RIBERA ALTA
CONSORCIO DE AGUAS MENDI HARAN (4)	VARIAS ENTIDADES LOCALES ALAVA. DIPUTACIÓN FORAL DE ALAVA AYUNTAMIENTO DE RIBERA ALTA
CONSORCIO DE COMUNICACIÓN LOCAL (4)	DIPUTACIÓN PROVINCIAL DE BARCELONA VARIOS AYUNTAMIENTOS DE BARCELONA MANCOMUNITAT DE MUNICIPIS DE L'ÀREA METROPOLITANA DE BARCELONA
CONSORCIO DE GESTIÓN SERVICIOS MEDIOAMBIENTALES (4)	DIPUTACIÓN PROVINCIAL DE BADAJOZ VARIOS AYUNTAMIENTOS DE BADAJOZ
CONSORCIO DE INFORMÁTICA LOCAL DE MALLORCA (4)	CONSEJO INSULAR DE MALLORCA VARIOS AYUNTAMIENTOS DE ISLAS BALEARES

Consortio	Entidad asociada
CONSORCIO DE LA AGRUPACIÓN Nº 8-TERUEL (RESIDUOS URBANOS) (7)	<p>VARIOS AYUNTAMIENTOS DE ARAGÓN</p> <p>DIPUTACIÓN GENERAL DE ARAGÓN</p>
CONSORCIO DE PREVENCIÓN, EXTINCIÓN DE INCENDIOS Y SALVAMENTO DE LA COMARCA NORTE DE LA ISLA DE TENERIFE (4)	<p>VARIOS AYUNTAMIENTOS DE TENERIFE</p> <p>CABILDO INSULAR DE TENERIFE</p> <p>COMUNIDAD DE CANARIAS</p>
CONSORCIO DE PREVENCIÓN,EXTINCIÓN DE INCENDIOS Y SALVAMENTO DE LA ISLA DE LANZAROTE (4)	<p>CABILDO INSULAR DE LANZAROTE</p> <p>VARIOS AYUNTAMIENTOS DE LANZAROTE</p> <p>COMUNIDAD DE CANARIAS</p>
CONSORCIO DE RESIDUOS SOLIDOS URBANOS DEL BAJO VINALOPO (4)	<p>DIPUTACIÓN PROVINCIAL DE ALICANTE</p> <p>MANCOMUNIDAD INTERM. ASPE Y HONDÓN DE NIEVES</p> <p>VARIOS AYUNTAMIENTOS DE ALICANTE</p>
CONSORCIO DEFENSA DE LA CONCA DEL RIU BESÒS (4)	<p>VARIAS ENTIDADES LOCALES DE BARCELONA</p> <p>ENTIDAD METROPOLITANA DE SERVICIOS HIDRAULICOS Y TRATAMIENTO DE RESIDUOS</p> <p>COMARCA VALLES ORIENTAL</p> <p>DIPUTACIÓN PROVINCIAL DE BARCELONA</p>
CONSORCIO DESARROLLO COMARCAL LAS VILLAS (4)	<p>VARIOS AYUNTAMIENTOS DE JAÉN</p> <p>DIPUTACIÓN PROVINCIAL DE JAEN</p> <p>PRIVADOS</p>
CONSORCIO DESARROLLO LOCAL DE ABRUCENA Y FIÑANA (7)	<p>VARIOS AYUNTAMIENTOS DE ALMERÍA</p> <p>DIPUTACIÓN PROVINCIAL DE ALMERÍA</p>

Consortio	Entidad asociada
CONSORCIO DESARROLLO LOCAL Y PROMOCIÓN ECONÓMICA FILABRES NORTE (4)	DIPUTACIÓN PROVINCIAL DE ALMERÍA VARIOS AYUNTAMIENTOS DE ALMERÍA
CONSORCIO DESARROLLO LOCAL Y URBANÍSTICO PARQUE NATURAL SIERRA TEJEDA Y ALMIJARA (4)	DIPUTACIÓN PROVINCIAL DE MALAGA VARIOS AYUNTAMIENTOS DE MÁLAGA
CONSORCIO DESARROLLO MONTES ORIENTALES PROVINCIA DE GRANADA (4)	VARIOS AYUNTAMIENTOS DE GRANADA DIPUTACIÓN PROVINCIAL DE GRANADA AYUNTAMIENTO DE IZNALLOZ
CONSORCIO DESARROLLO PROVINCIA DE JAÉN (4)	VARIOS AYUNTAMIENTOS DE JAÉN AYUNTAMIENTO DE ALCALÁ LA REAL AYUNTAMIENTO DE LINARES AYUNTAMIENTO DE ÚBEDA DIPUTACIÓN PROVINCIAL DE JAEN AYUNTAMIENTO DE JAEN PRIVADOS
CONSORCIO DESARROLLO RURAL DEL PONIENTE GRANADINO (4)	VARIOS AYUNTAMIENTOS DE GRANADA DIPUTACIÓN PROVINCIAL DE GRANADA AYUNTAMIENTO DE LOJA AYUNTAMIENTO DE ALHAMA DE GRANADA
CONSORCIO DESARROLLO RURAL LA CAMPIÑA SUR (4)	VARIAS MANCOMUNIDADES DE BADAJOZ VARIOS AYUNTAMIENTOS DE BADAJOZ FOMENTO CAMPIÑA SUR, S.A. PRIVADOS

Consortio	Entidad asociada
CONSORCIO DESARROLLO SIERRA NEVADA (7)	AYUNTAMIENTO DE DILAR AYUNTAMIENTO DE MONACHIL AYUNTAMIENTO DE GÜEJAR SIERRA
CONSORCIO DESARROLLO VEGA-SIERRA ELVIRA PROVINCIA DE GRANADA (4)	VARIOS AYUNTAMIENTOS DE GRANADA DIPUTACIÓN PROVINCIAL DE GRANADA AYUNTAMIENTO DE ALBOLOTE
CONSORCIO DESENVOLUPAMENT DE L'ALT CAMP (4)	VARIAS COMARCAS DE TARRAGONA VARIOS AYUNTAMIENTOS DE TARRAGONA PRIVADOS
CONSORCIO DESENVOLUPAMENT DEL PRIORAT (4)	COMARCA PRIORAT VARIOS AYUNTAMIENTOS DE TARRAGONA PRIVADOS
CONSORCIO DESENVOLUPAMENT RURAL (4)	VARIOS AYUNTAMIENTOS DE LERIDA VARIAS COMARCAS DE LERIDA DIPUTACIÓN PROVINCIAL DE LERIDA PRIVADOS
CONSORCIO EIVISSA I FORMENTERA EMPRENEN (4)	CONSEJO INSULAR DE IBIZA-FORMENTERA COMUNIDAD AUTÓNOMA DE BALEARES VARIOS AYUNTAMIENTOS DE ISLAS BALEARES AYUNTAMIENTO DE EIVISSA AYUNTAMIENTO DE FORMENTERA

Consortio	Entidad asociada
CONSORCIO ENSEÑANZAS ARTÍSTICAS DE VALLADOLID (4)	DIPUTACIÓN PROVINCIAL DE VALLADOLID AYUNTAMIENTO DE VALLADOLID
CONSORCIO ESCORXADOR COMARCAL DEL BAGES (4)	VARIOS AYUNTAMIENTOS DE BARCELONA DIPUTACIÓN PROVINCIAL DE BARCELONA AYUNTAMIENTO DE MANRESA
CONSORCIO ESCUELA DE ARTES Y OFICIOS ADELARDO CORVASI (4)	DIPUTACIÓN PROVINCIAL DE BADAJOZ AYUNTAMIENTO DE BADAJOZ
CONSORCIO ESCUELA INTERNACIONAL DE ARTES CIRCENSES (4)	DIPUTACIÓN PROVINCIAL DE GRANADA AYUNTAMIENTO DE GRANADA PRIVADOS
CONSORCIO ESCUELA TAUROMAQUIA DE ALBACETE (4)	DIPUTACIÓN PROVINCIAL DE ALBACETE AYUNTAMIENTO DE ALBACETE
CONSORCIO ESPAI NATURAL DE LES GUILLERIES-SAVASSONA (4)	VARIOS AYUNTAMIENTOS DE BARCELONA DIPUTACIÓN PROVINCIAL DE BARCELONA AYUNTAMIENTO DE VILANOVA DE SAU
CONSORCIO ESTACIÓN RECREATIVA PUERTO DE LA RAGUA (4)	VARIOS AYUNTAMIENTOS DE GRANADA DIPUTACIÓN PROVINCIAL DE ALMERÍA AYUNTAMIENTO DE BAYÁRCAL DIPUTACIÓN PROVINCIAL DE GRANADA

Consortio	Entidad asociada
CONSORCIO EXECUCIÓ DEL PLA DE DINAMITZACIÓ TURÍSTICA TERRES DE L'EBRE (4)	COMARCA EL MONTSIÀ COMARCA BAIX EBRE COMARCA RIBERA D'EBRE COMARCA TERRA ALTA
CONSORCIO EXECUCIÓ PRODER COMARCA DE LA NOGUERA (4)	COMARCA NOGUERA DIPUTACIÓN PROVINCIAL DE LERIDA VARIOS AYUNTAMIENTOS DE LERIDA
CONSORCIO EXPOALQUIVIR (4)	MANCOMUNIDAD CORDOBESA ALTO GUADALQUIVIR VARIOS AYUNTAMIENTOS DE CÓRDOBA
CONSORCIO F. JUAN RAMÓN JIMÉNEZ (4)	DIPUTACIÓN PROVINCIAL DE HUELVA AYUNTAMIENTO DE MOGUER
CONSORCIO FERIAL PROVINCIA DE GRANADA (4)	AYUNTAMIENTO DE ARMILLA DIPUTACIÓN PROVINCIAL DE GRANADA AYUNTAMIENTO DE GRANADA PRIVADOS
CONSORCIO FESTIVAL DE CINE INDEPENDIENTE DE OURENSE (4)	DIPUTACIÓN PROVINCIAL DE ORENSE AYUNTAMIENTO DE ORENSE
CONSORCIO FLUVIAL DEL ALTO GUADALOPE (7)	VARIOS AYUNTAMIENTOS DE TERUEL PRIVADOS
CONSORCIO FLUVIAL DEL GUADALOPILLO (7)	VARIOS AYUNTAMIENTOS DE TERUEL

Consortio	Entidad asociada
	PRIVADOS
CONSORCIO FOMENTO DEL DEPORTE (4)	CONSEJO INSULAR DE MALLORCA AYUNTAMIENTO DE MANACOR
CONSORCIO FOMENTO MUSICAL (4)	DIPUTACIÓN PROVINCIAL DE ZAMORA JUNTA DE CASTILLA Y LEÓN AYUNTAMIENTO DE ZAMORA PRIVADOS
CONSORCIO FOMENTO SOCIOECONÓMICO DE LOS VALLES (4)	VARIOS AYUNTAMIENTOS DE HUESCA VARIAS MANCOMUNIDADES DE HUESCA
CONSORCIO FORMACIÓ I INICIATIVES DEL BAGES SUD (7)	VARIOS AYUNTAMIENTOS DE BARCELONA AYUNTAMIENTO DE PONT VILOMARA
CONSORCIO GARRIGUES DESENVOLUPAMENT DEL TERRITORI (4)	DIPUTACIÓN PROVINCIAL DE LERIDA COMARCA DE GARRIGUES VARIOS AYUNTAMIENTOS DE BARCELONA PRIVADOS
CONSORCIO GESTIÓ DE RESIDUS DE LA COMARCA BAIX EBRE (4)	COMARCA BAIX EBRE VARIOS AYUNTAMIENTOS DE TARRAGONA AYUNTAMIENTO DE TORTOSA
CONSORCIO GESTIÓ I COORDINACIÓ DEL PLA ESTRATÈGIC DE LA VALL DE GES (7)	AYUNTAMIENTO DE MONTESQUIU VARIOS AYUNTAMIENTOS DE BARCELONA

Consortio	Entidad asociada
CONSORCIO GESTIÓ MEDI AMBIENT (4)	MANCOMUNIDAD INTERM. GEST. RESIDUS DE L'ALT URGELL MERIDIONAL VARIAS ENTIDADES LOCALES DE LÉRIDA
CONSORCIO GESTIÓN AERÒDROM GRAL. VIVES IGUALADA-ODENA (7)	AYUNTAMIENTO DE ÓDENA AYUNTAMIENTO DE IGUALADA
CONSORCIO GESTIÓN CIRCUITO PERMANENTE VELOCIDAD LA TORRECICA DE ALBACETE (4)	DIPUTACIÓN PROVINCIAL DE ALBACETE AYUNTAMIENTO DE ALBACETE PRIVADOS
CONSORCIO GESTIÓN DE RECURSOS, ACTIVIDADES Y SERVICIOS (4)	MANCOMUNIDAD INTERM. BARRIO DEL CRISTO ALDAIA-QUART DE POBLET VARIOS AYUNTAMIENTOS DE VALENCIA
CONSORCIO GESTIÓN DE RESIDUOS M. DEL BAIX CAMP (4)	COMARCA BAIX CAMP VARIOS AYUNTAMIENTOS DE TARRAGONA AYUNTAMIENTO DE LA SELVA DEL CAMP
CONSORCIO GESTIÓN DE RESIDUOS SÓLIDOS DE CABEZAS, LEBRIJA, EL CUERVO (7)	AYUNTAMIENTO DE LAS CABEZAS DE SAN JUAN AYUNTAMIENTO DE LEBRIJA AYUNTAMIENTO DEL CUERVO DE SEVILLA
CONSORCIO GESTIÓN DE RESIDUOS SÓLIDOS URBANOS DE GUADALAJARA (4)	DIPUTACIÓN PROVINCIAL DE GUADALAJARA VARIOS AYUNTAMIENTOS DE GUADALAJARA VARIAS MANCOMUNIDADES DE GUADALAJARA
CONSORCIO GESTIÓN DE RESIDUOS SÓLIDOS URBANOS DE LA PROVINCIA DE ZAMORA (4)	VARIOS AYUNTAMIENTOS CASTILLA-LEÓN

Consortio	Entidad asociada
	DIPUTACIÓN PROVINCIAL DE ZAMORA AYUNTAMIENTO DE BENAVENTE AYUNTAMIENTO DE TORO
CONSORCIO GESTIÓN DE SERVICIOS DE RECOGIDA Y TRATAMIENTO DE RESIDUOS SÓLIDOS (7)	VARIOS AYUNTAMIENTOS DE ALMERÍA DIPUTACIÓN PROVINCIAL DE ALMERÍA
CONSORCIO GESTIÓN DE SERVICIOS DE RECOGIDA Y TRATAMIENTO DE RESIDUOS SÓLIDOS URBANOS (7)	VARIOS AYUNTAMIENTOS DE ALMERÍA DIPUTACIÓN PROVINCIAL DE ALMERÍA
CONSORCIO GESTIÓN INCENDIOS Y SALVAMENTO PONIENTE ALMERIENSE (7)	VARIOS AYUNTAMIENTOS DE ALMERÍA AYUNTAMIENTO DE ADRA AYUNTAMIENTO DE ROQUETAS DE MAR AYUNTAMIENTO DE EL EJIDO DIPUTACIÓN PROVINCIAL DE ALMERÍA
CONSORCIO GESTIÓN INTEGRAL D'AIGUES DE CATALUNYA (7)	AYUNTAMIENTO DE REUS AYUNTAMIENTO DE EL PRAT DE LLOBREGAT AYUNTAMIENTO DE MANRESA AYUNTAMIENTO DE MATARÓ AYUNTAMIENTO DE TORTOSA AYUNTAMIENTO DE VILAFRANCA DEL PENEDÈS
CONSORCIO GESTIÓN INTEGRAL RESIDUOS SÓLIDOS URBANOS DE LA PROVINCIA DE SALAMANCA (4)	DIPUTACIÓN PROVINCIAL DE SALAMANCA AYUNTAMIENTO DE SALAMANCA
CONSORCIO GESTIÓN PARQUE AEROPORTUARIO DE ACTIVIDADES ECONÓMICAS (4)	CABILDO INSULAR DE GRAN CANARIA

Consortio	Entidad asociada
	<p>AYUNTAMIENTO DE INGENIO</p> <p>AYUNTAMIENTO DE TELDE</p>
<p>CONSORCIO GESTIÓN RESIDUS DEL VALLÈS ORIENTAL (7)</p>	<p>COMARCA VALLES ORIENTAL</p> <p>VARIOS AYUNTAMIENTOS DE BARCELONA</p>
<p>CONSORCIO GESTIÓN SERV. TRATAMIENTO Y RECICLADO RESIDUOS SÓLIDOS DE LA PROVINCIA DE SORIA (4)</p>	<p>DIPUTACIÓN PROVINCIAL DE SORIA</p> <p>AYUNTAMIENTO DE SORIA</p>
<p>CONSORCIO GESTIÓN Y SERVICIO DE CONTROL MEDIOAMBIENTAL (7)</p>	<p>VARIOS AYUNTAMIENTOS DE ALMERÍA</p> <p>AYUNTAMIENTO DE ADRA</p> <p>AYUNTAMIENTO DE ROQUETAS DE MAR</p>
<p>CONSORCIO GESTIÓN Y SERVICIO DE RECOGIDA DE RESIDUOS SÓLIDOS URBANOS DEL PONIENTE ALMERIENSE (7)</p>	<p>VARIOS AYUNTAMIENTOS DE ALMERÍA</p> <p>AYUNTAMIENTO DE ADRA</p> <p>AYUNTAMIENTO DE ROQUETAS DE MAR</p> <p>DIPUTACIÓN PROVINCIAL DE ALMERÍA</p> <p>AYUNTAMIENTO DE EL EJIDO</p>
<p>CONSORCIO GESTIÓN, RECOGIDA Y TRATAMIENTO DE RESIDUOS SÓLIDOS ALTA ALPUJARRA (7)</p>	<p>VARIOS AYUNTAMIENTOS DE ALMERÍA</p> <p>AYUNTAMIENTO DE BAYÁRCAL</p> <p>DIPUTACIÓN PROVINCIAL DE ALMERÍA</p>
<p>CONSORCIO GRUP D'ACCIÓ LOCAL PALLARS-RIBAGORDA (4)</p>	<p>VARIAS COMARCAS DE LERIDA</p> <p>DIPUTACIÓN PROVINCIAL DE LERIDA</p> <p>VARIOS AYUNTAMIENTOS DE LERIDA</p> <p>PRIVADOS</p>

Consortio	Entidad asociada
CONSORCIO GUADALTEBA (4)	DIPUTACIÓN PROVINCIAL DE MALAGA VARIOS AYUNTAMIENTOS DE MÁLAGA
CONSORCIO INICIATIVES TERRA ALTA (4)	COMARCA TERRA ALTA VARIOS AYUNTAMIENTOS DE TARRAGONA PRIVADOS
CONSORCIO INMOBILIARIO DE LOS PUEBLOS PEQUEÑOS (7)	VARIOS AYUNTAMIENTOS DE TERUEL PRIVADOS
CONSORCIO INSTITUCIÓN FERIA DE ALBACETE (4)	DIPUTACIÓN PROVINCIAL DE ALBACETE AYUNTAMIENTO DE ALBACETE PRIVADOS
CONSORCIO INSTITUCIÓN FERIA DE CÁDIZ (4)	DIPUTACIÓN PROVINCIAL DE CÁDIZ AYUNTAMIENTO DE CÁDIZ AYUNTAMIENTO DE LOS BARRIOS AYUNTAMIENTO DE JEREZ DE LA FRONTERA PRIVADOS
CONSORCIO INSTITUCIÓN FERIA DE OVINO (4)	DIPUTACIÓN PROVINCIAL DE BADAJOZ VARIOS AYUNTAMIENTOS DE BADAJOZ PRIVADOS
CONSORCIO INSTITUCIONES IMPLANTACIÓN DE ENERGÍAS RENOVABLES EN ANDALUCÍA IPEREA (7)	VARIOS AYUNTAMIENTOS DE MÁLAGA VARIOS AYUNTAMIENTOS DE SEVILLA

Consortio	Entidad asociada
	VARIOS AYUNTAMIENTOS DE GRANADA VARIOS AYUNTAMIENTOS DE CÓRDOBA VARIOS AYUNTAMIENTOS DE CÁDIZ VARIOS AYUNTAMIENTOS DE JAÉN VARIOS AYUNTAMIENTOS DE HUELVA AYUNTAMIENTO DE PUENTE GENIL AYUNTAMIENTO DE GRANADA AYUNTAMIENTO DE SANTAELLA AYUNTAMIENTO DE VILLAVICIOSA DE CÓRDOBA AYUNTAMIENTO DE CÓRDOBA AYUNTAMIENTO DE LUCENA AYUNTAMIENTO DE MONTEMAYOR AYUNTAMIENTO DE CASARICHE AYUNTAMIENTO DE LA LUISIANA AYUNTAMIENTO DE ALBOLOTE AYUNTAMIENTO DE CARMONA AYUNTAMIENTO DE ECIJA AYUNTAMIENTO DE PEÑAFLORES AYUNTAMIENTO DE OSUNA AYUNTAMIENTO DE PUERTO REAL PRIVADOS
CONSORCIO INSTITUT TÈC. D'ASSES. I GESTIÓ INTEGRAL (4)	DIPUTACIÓN PROVINCIAL DE LERIDA CONSELL COMARCAL DE L'URGELL
CONSORCIO INSULAR SERV. LA PALMA (4)	CABILDO INSULAR DE LA PALMA VARIOS AYUNTAMIENTOS DE LA PALMA

Consortio	Entidad asociada
CONSORCIO INTERCOMARCAL D'INICIATIVES SOCIOECONÓMIQUES (4)	COMARCA PRIORAT COMARCA RIBERA D'EBRE COMARCA TERRA ALTA
CONSORCIO INTERMUNICIPAL CASTRO BERGIDUM (7)	AYUNTAMIENTO DE CACABELOS AYUNTAMIENTO DE VILAFRANCA DEL BIERZO
CONSORCIO ISLA BAJA (4)	VARIOS AYUNTAMIENTOS DE TENERIFE AYUNTAMIENTO DE BUENAVISTA DEL NORTE CABILDO INSULAR DE TENERIFE
CONSORCIO LEVANTE NORTE DESARROLLO LOCAL (7)	VARIOS AYUNTAMIENTOS DE ALMERÍA DIPUTACIÓN PROVINCIAL DE ALMERÍA AYUNTAMIENTO DE VERA
CONSORCIO LIDEBRE (4)	VARIOS AYUNTAMIENTOS DE TARRAGONA COMARCA BAIX EBRE COMARCA EL MONTSIÀ
CONSORCIO LOCAL I COMARCAL DE COMUNICACIÓ (4)	VARIOS AYUNTAMIENTOS DE TARRAGONA VARIOS AYUNTAMIENTO DE LÉRIDA VARIOS AYUNTAMIENTOS DE BARCELONA DIPUTACIÓN PROVINCIAL DE GERONA COMARCA Cerdanya AYUNTAMIENTO DE VILA-SECA AYUNTAMIENTO DE TORTOSA COMARCA BAIX EMPORDA DIPUTACIÓN PROVINCIAL DE TARRAGONA

Consortio	Entidad asociada
CONSORCIO LOCALRET (7)	AYUNTAMIENTO DE BELLPUIG COMARCA DEL SOLSONÈS AYUNTAMIENTO DE AMPOSTA DIPUTACIÓN PROVINCIAL DE LERIDA VARIOS AYUNTAMIENTOS DE TARRAGONA VARIAS ENTIDADES LOCALES DE BARCELONA VARIOS AYUNTAMIENTOS DE GIRONA VARIOS AYUNTAMIENTO DE LÉRIDA AYUNTAMIENTO DE LERIDA AYUNTAMIENTO DE BARCELONA AYUNTAMIENTO DE GERONA AYUNTAMIENTO DE TARRAGONA PRIVADOS
CONSORCIO LOS VÉLEZ (7)	VARIOS AYUNTAMIENTOS DE ALMERÍA DIPUTACIÓN PROVINCIAL DE ALMERÍA
CONSORCIO M. PROMOCIÓN TURÍSTICA CONDADO DE HUELVA (7)	VARIOS AYUNTAMIENTOS DE HUELVA AYUNTAMIENTO DE NIEBLA
CONSORCIO MAQUINARIA Y CAMINOS RURALES RONDA-GUADALHORCE-ANTEQUERA (4)	VARIOS AYUNTAMIENTOS DE MÁLAGA DIPUTACIÓN PROVINCIAL DE MALAGA AYUNTAMIENTO DE ANTEQUERA AYUNTAMIENTO DE RONDA
CONSORCIO MEDI AMBIENT I SALUT PÚBLICA LA GARROTXA (4)	COMARCA GARROTXA AYUNTAMIENTO DE OLOT

Consortio	Entidad asociada
CONSORCIO MEDIAMBIENTAL COMARCA DE LA SELVA (4)	VARIOS AYUNTAMIENTOS DE GIRONA COMARCA SELVA
CONSORCIO MEDIO ALMANZORA (7)	VARIOS AYUNTAMIENTOS DE ALMERÍA DIPUTACIÓN PROVINCIAL DE ALMERÍA
CONSORCIO MEDIO AMBIENTE ESTEPA, SIERRA SUR, EL PEÑÓN (4)	MANCOMUNIDAD COMARCAL ESTEPA MANCOMUNIDAD EL PEÑÓN MANCOMUNIDAD SIERRA SUR
CONSORCIO MEDIO AMBIENTE GESTIÓN DE RESIDUOS SÓLIDOS URBANOS DE LA PROVINCIA DE CUENCA (4)	VARIOS AYUNTAMIENTOS DE CUENCA DIPUTACIÓN PROVINCIAL DE CUENCA AYUNTAMIENTO DE TARANCÓN AYUNTAMIENTO DE CUENCA
CONSORCIO MEDIOAMBIENTAL DE LA RIVERA (4)	VARIAS MANCOMUNIDADES DE VALENCIA
CONSORCIO MERCAT AUDIOVISUAL DE CATALUNYA (4)	DIPUTACIÓN PROVINCIAL DE BARCELONA AYUNTAMIENTO DE GRANOLLERS
CONSORCIO MONTES-ALTA AXARQUÍA (4)	DIPUTACIÓN PROVINCIAL DE MALAGA VARIOS AYUNTAMIENTOS DE MÁLAGA
CONSORCIO MUSEITZACIO DELS ESPAIS DE LA BATALLA DE L'EBRE (4)	VARIOS AYUNTAMIENTOS DE TARRAGONA COMARCA TERRA ALTA

Consortio	Entidad asociada
CONSORCIO MUSEO COMARCAL DE LA CONCA DE BARBERÀ (4)	VARIAS COMARCAS DE TARRAGONA VARIOS AYUNTAMIENTOS DE TARRAGONA PRIVADOS
CONSORCIO MUSEU COMARCAL DEL MONTSIÀ (7)	AYUNTAMIENTO DE AMPOSTA AYUNTAMIENTO DE ALCANAR COMARCA EL MONTSIÀ
CONSORCIO MUSEU DE L'EMPORDÀ (4)	AYUNTAMIENTO DE FIGUERAS COMARCA ALT EMPORDÀ
CONSORCIO MUSEU DE LA TORNERIA DE LA VALL DEL GES (4)	VARIOS AYUNTAMIENTOS DE BARCELONA COMARCA OSONA AYUNTAMIENTO DE TORELLÓ PRIVADOS
CONSORCIO OBSERVATORI ASTRONÓMIC I CENTRE D'HISTORIA NATURAL (4)	VARIAS COMARCAS DE LERIDA DIPUTACIÓN PROVINCIAL DE LERIDA VARIOS AYUNTAMIENTOS DE LERIDA PRIVADOS
CONSORCIO OSONA GESTIÓ TELEVISIÓ DIGITAL LOCAL PÚBLICA CANAL MÚLTIPLE DE VIC (4)	COMARCA OSONA VARIOS AYUNTAMIENTOS DE BARCELONA
CONSORCIO OSONA SERVEIS SOCIALS (4)	COMARCA OSONA VARIOS AYUNTAMIENTOS DE BARCELONA

Consortio	Entidad asociada
CONSORCIO P. ESTUDIO GENERAL DE HUESCA (4)	DIPUTACIÓN PROVINCIAL DE HUESCA AYUNTAMIENTO DE HUESCA
CONSORCIO P. PROVINCIA TURISMO DE SALAMANCA (4)	DIPUTACIÓN PROVINCIAL DE SALAMANCA AYUNTAMIENTO DE SALAMANCA PRIVADOS
CONSORCIO P. TURISMO PROVINCIA DE BURGOS (4)	DIPUTACIÓN PROVINCIAL DE BURGOS VARIOS AYUNTAMIENTOS DE BURGOS AYUNTAMIENTO DE BURGOS AYUNTAMIENTO DE MIRANDA DE EBRO PRIVADOS
CONSORCIO PALACIO DE EXPOSICIONES Y CONGRESOS DE SEVILLA (4)	DIPUTACIÓN PROVINCIAL DE SEVILLA AYUNTAMIENTO DE SEVILLA
CONSORCIO PALEONTOLOGIA I ENTORN (4)	COMARCA ALT URGELL VARIOS AYUNTAMIENTOS DE LERIDA PRIVADOS
CONSORCIO PANGEA-ARCO MEDITERRÁNEO COOP. INTERCOM. (4)	DIPUTACIÓN PROVINCIAL DE ALMERÍA VARIOS AYUNTAMIENTOS DE VALENCIA VARIAS MANCOMUNIDADES DE VALENCIA PRIVADOS
CONSORCIO PARA EL DESARROLLO DE LA PROVINCIA DE ALMERÍA (4)	DIPUTACIÓN PROVINCIAL DE ALMERÍA

Consortio	Entidad asociada
	AYUNTAMIENTO DE ROQUETAS DE MAR AYUNTAMIENTO DE EL EJIDO PRIVADOS
CONSORCIO PARA EL DESARROLLO LOCAL DE LA COMARCA DE GUADIX (4)	VARIAS MANCOMUNIDADES DE ANDALUCÍA PRIVADOS
CONSORCIO PARA LA GESTIÓN DE RESIDUOS URBANOS AGRUPACIÓN Nº5 CALATAYUD (7)	VARIOS AYUNTAMIENTOS DE ARAGÓN DIPUTACIÓN GENERAL DE ARAGÓN
CONSORCIO PARA LA GESTIÓN MEDIO-AMBIENTAL Y EL SERVICIO DE TRATAMIENTO DE RESIDUOS SÓLIDOS DE LA PROVINCIA DE BURGOS (4)	AYUNTAMIENTO DE BURGOS DIPUTACIÓN PROVINCIAL DE BURGOS VARIOS AYUNTAMIENTOS DE BURGOS AYUNTAMIENTO DE MIRANDA DE EBRO VARIAS MANCOMUNIDADES DE BURGOS
CONSORCIO PARA LA GESTIÓN TURÍSTICA DEL CANAL DE CASTILLA (4)	DIPUTACIÓN PROVINCIAL DE PALENCIA DIPUTACIÓN PROVINCIAL DE VALLADOLID DIPUTACIÓN PROVINCIAL DE BURGOS
CONSORCIO PARA LA PROTECCIÓN DE LA LEGALIDAD URBANÍSTICA EN EL SUELO RÚSTICO DE LA ISLA DE MENORCA	AYUNTAMIENTO DE ES CASTELL AYUNTAMIENTO DE ES MERCADAL CONSEJO INSULAR DE MENORCA AYUNTAMIENTO DE MAHÓN VARIOS AYUNTAMIENTOS DE ISLAS BALEARES
CONSORCIO PARC AGRARI DEL BAIX LLOBREGAT (4)	VARIOS AYUNTAMIENTOS DE BARCELONA

Consortio	Entidad asociada
	AYUNTAMIENTO DE VILADECANS AYUNTAMIENTO DE CASTELLDEFELS AYUNTAMIENTO DE GAVÁ AYUNTAMIENTO DE EL PRAT DE LLOBREGAT AYUNTAMIENTO DE L'HOSPITALET DE LLOBREGAT AYUNTAMIENTO DE MOLINS DEL REI AYUNTAMIENTO DE SANT FELIU DE LLOBREGAT AYUNTAMIENTO DE CORNELLÀ DE LLOBREGAT AYUNTAMIENTO DE SANTA COLOMA DE CERVELLO DIPUTACIÓN PROVINCIAL DE BARCELONA AYUNTAMIENTO DE PALLEJÀ AYUNTAMIENTO DE SAN BOI DE LLOBREGAT PRIVADOS
CONSORCIO PARC CENTRAL DEL VALLÈS (7)	AYUNTAMIENTO DE BARBERÀ DEL VALLÈS AYUNTAMIENTO DE SABADELL
CONSORCIO PARC DE COLLSEROLA (4)	DIPUTACIÓN PROVINCIAL DE BARCELONA MANCOMUNITAT DE MUNICIPIS DE L'ÀREA METROPOLITANA DE BARCELONA
CONSORCIO PARC DE LA SERRALADA MARINA (4)	VARIOS AYUNTAMIENTOS DE BARCELONA MANCOMUNITAT DE MUNICIPIS DE L'ÀREA METROPOLITANA DE BARCELONA DIPUTACIÓN PROVINCIAL DE BARCELONA AYUNTAMIENTO DE MONTCADA I REIXAC AYUNTAMIENTO DE BADALONA AYUNTAMIENTO DE SANTA COLOMA DE GRAMENET
CONSORCIO PARC DEL FOIX (4)	DIPUTACIÓN PROVINCIAL DE BARCELONA

Consortio	Entidad asociada
CONSORCIO PARC SERRALADA LITORAL (4)	VARIOS AYUNTAMIENTOS DE BARCELONA VARIOS AYUNTAMIENTOS DE BARCELONA COMARCA DE MARESME AYUNTAMIENTO DE CABRERA DE MAR AYUNTAMIENTO DE CABRILS AYUNTAMIENTO DE PREMIÀ DE DALT COMARCA VALLES ORIENTAL DIPUTACIÓN PROVINCIAL DE BARCELONA AYUNTAMIENTO DE ARGENTONA AYUNTAMIENTO DE VILASSAR DE DALT
CONSORCIO PARQUE MAQUINARIA ZONA NORORIENTAL PROVINCIA MÁLAGA (4)	DIPUTACIÓN PROVINCIAL DE MALAGA VARIOS AYUNTAMIENTOS DE MÁLAGA
CONSORCIO PARQUE PERIURBANO DE LA CORCHUELA (4)	AYUNTAMIENTO DE LOS PALACIOS Y VILAFRANCA DIPUTACIÓN PROVINCIAL DE SEVILLA AYUNTAMIENTO DE SEVILLA AYUNTAMIENTO DE DOS HERMANAS
CONSORCIO PATRIMONI DE SITGES (4)	DIPUTACIÓN PROVINCIAL DE BARCELONA AYUNTAMIENTO DE SITGES
CONSORCIO PATRONATO PROVINCIAL TURISMO DE LEÓN (4)	DIPUTACIÓN PROVINCIAL DE LEÓN AYUNTAMIENTO DE LEÓN
CONSORCIO PER A LA PROMMOCIÓ TURÍSTICA VALL DE SAU- COLLSACABRA (4)	VARIOS AYUNTAMIENTOS DE BARCELONA

Consortio	Entidad asociada
	DIPUTACIÓN PROVINCIAL DE BARCELONA
CONSORCIO POLIESPORTS DE L'ALT EMPORDÀ (4)	COMARCA ALT EMPORDÀ AYUNTAMIENTO DE FIGUERAS AYUNTAMIENTO DE VILAFANT
CONSORCIO PRESTACIÓN SERVICIO EXTINCIÓN INCENDIOS, PROTECCIÓN CIVIL Y EMERGENCIA CUENCA 112 (4)	VARIOS AYUNTAMIENTOS DE CUENCA AYUNTAMIENTO DE TARANCÓN DIPUTACIÓN PROVINCIAL DE CUENCA
CONSORCIO PRESTACIÓN SERVICIO PREVENCIÓN Y EXTINCIÓN INCENDIO PROV. BADAJOZ (4)	DIPUTACIÓN PROVINCIAL DE BADAJOZ AYUNTAMIENTO DE MÉRIDA
CONSORCIO PREVENCIÓN, EXTINCIÓN Y SALVAMENTO DE AYALA (4)	DIPUTACIÓN FORAL DE ALAVA AYUNTAMIENTO DE LLODIO COMARCA CUADRILLA DE AYALA
CONSORCIO PROMOCIÓ MUNICIPAL DEL LLUÇANÉS (4)	DIPUTACIÓN PROVINCIAL DE BARCELONA AYUNTAMIENTO DE ALPENS VARIAS ENTIDADES LOCALES DE BARCELONA
CONSORCIO PROMOCIÓ TURÍSTICA COSTA DEL MARESME (4)	DIPUTACIÓN PROVINCIAL DE BARCELONA VARIOS AYUNTAMIENTOS DE BARCELONA COMARCA DE MARESME
CONSORCIO PROMOCIÓN ECONÓMICA RED LOCAL PROM. MEDIO ALJARAFE (7)	VARIOS AYUNTAMIENTOS DE SEVILLA AYUNTAMIENTO DE SANLÚCAR LA MAYOR

Consortio	Entidad asociada
	AYUNTAMIENTO DE BENACAZÓN AYUNTAMIENTO DE BOLLULLOS DE LA MITACIÓN AYUNTAMIENTO DE VILLAMANRIQUE DE LA CONDESA AYUNTAMIENTO DE OLIVARES AYUNTAMIENTO DE CAMAS AYUNTAMIENTO DE SANTIPONCE AYUNTAMIENTO DE PILAS
CONSORCIO PROMOCIÓN MUNICIPAL DEL MOIANÉS (4)	DIPUTACIÓN PROVINCIAL DE BARCELONA VARIOS AYUNTAMIENTOS DE BARCELONA COMARCA VALLES ORIENTAL
CONSORCIO PROMOCIÓN TURISTICA CM. DEL MAESTRAZGO-CASTELLÓN-TERUEL (4)	DIPUTACIÓN PROVINCIAL DE TERUEL MANCOMUNIDAD TURISTICA DEL MAESTRAZGO-CASTELLÓN-TERUEL DIPUTACIÓN PROVINCIAL DE CASTELLÓN PRIVADOS
CONSORCIO PROMOCIÓN TURÍSTICA DE L'ALT PENEDEÈS (4)	VARIOS AYUNTAMIENTOS DE BARCELONA COMARCA ALTO PENEDEÈS DIPUTACIÓN PROVINCIAL DE BARCELONA AYUNTAMIENTO DE VILAFRANCA DEL PENEDEÈS PRIVADOS
CONSORCIO PROMOCIÓN Y DESARROLLO DEL POLÍGONO INDUSTRIAL GUADIEL (4)	VARIOS AYUNTAMIENTOS DE JAÉN DIPUTACIÓN PROVINCIAL DE JAEN AYUNTAMIENTO DE LINARES
CONSORCIO PROMOCIÓN Y DESARROLLO RURAL DEL ALTO GENAL (4)	DIPUTACIÓN PROVINCIAL DE MALAGA

Consortio	Entidad asociada
	VARIOS AYUNTAMIENTOS DE MÁLAGA
CONSORCIO PROMOCIÓN Y DESARROLLO ZONA SUR DE JAÉN (4)	VARIOS AYUNTAMIENTOS DE JAÉN DIPUTACIÓN PROVINCIAL DE JAEN AYUNTAMIENTO DE ALCALÁ LA REAL
CONSORCIO PROTECCIÓ I GEST. ESPAIS D'INTERÈS NATURAL PEIN DEL RIPOLLÈS (4)	COMARCA DEL RIPOLLÈS CONSORCIO RIPOLLÈS DESENVOLUPAMENT (7) VARIOS AYUNTAMIENTOS DE GIRONA AYUNTAMIENTO DE CAMPDEVANOL AYUNTAMIENTO DE RIPOLL
CONSORCIO PROTECCIÓ I GESTIÓ DEL MASSÍS D'ARDENYA-CADIRETES (4)	VARIOS AYUNTAMIENTOS DE GIRONA AYUNTAMIENTO DE SANT FELIU DE GUÍSOLS AYUNTAMIENTO DE LLAGOSTERA COMARCA GIRONÉS COMARCA SELVA AYUNTAMIENTO DE SANTA CRISTINA D'ARO AYUNTAMIENTO DE BLANES COMARCA BAIX EMPORDA
CONSORCIO PROTECCIÓ I GESTIÓ L'ESPAI D'INTERÉS NATURAL DE LES GAVARRES (4)	VARIOS AYUNTAMIENTOS DE GIRONA AYUNTAMIENTO DE CALONGE AYUNTAMIENTO DE GERONA COMARCA BAIX EMPORDA COMARCA GIRONÉS AYUNTAMIENTO DE CASTELL-PLATJA D'ARO AYUNTAMIENTO DE LLAGOSTERA

Consortio	Entidad asociada
	<p>AYUNTAMIENTO DE SANTA CRISTINA D'ARO</p> <p>DIPUTACIÓN PROVINCIAL DE GERONA</p>
<p>CONSORCIO PROV. CONSUMO DE ALBACETE (4)</p>	<p>DIPUTACIÓN PROVINCIAL DE ALBACETE</p> <p>VARIOS AYUNTAMIENTOS DE ALBACETE</p>
<p>CONSORCIO PROV. EXTINCIÓN DE INCENDIOS Y SALVAMENTO DE TOLEDO (4)</p>	<p>DIPUTACIÓN PROVINCIAL DE TOLEDO</p> <p>AYUNTAMIENTO DE VILLACAÑAS</p>
<p>CONSORCIO PROV. GESTIÓN MA. TRATAMIENTO DE RESIDUOS SÓLIDOS DE SEGOVIA (4)</p>	<p>DIPUTACIÓN PROVINCIAL DE SEGOVIA</p> <p>VARIOS AYUNTAMIENTOS DE SEGOVIA</p> <p>VARIAS MANCOMUNIDADES DE SEGOVIA</p>
<p>CONSORCIO PROV. MANTENIMIENTO Y CONS. INST. AGUA, SANEAMIENTO Y DEP. M. MÁLAGA (4)</p>	<p>DIPUTACIÓN PROVINCIAL DE MALAGA</p> <p>VARIOS AYUNTAMIENTOS DE MÁLAGA</p>
<p>CONSORCIO PROV. MEDIO AMBIENTE DE ALBACETE (4)</p>	<p>VARIOS AYUNTAMIENTOS DE ALBACETE</p> <p>AYUNTAMIENTO DE ALBACETE</p> <p>AYUNTAMIENTO DE ALMANSA</p> <p>DIPUTACIÓN PROVINCIAL DE ALBACETE</p>
<p>CONSORCIO PROVINCIAL AGUAS DE SEVILLA (7)</p>	<p>AYUNTAMIENTO DE SEVILLA</p> <p>MANCOMUNIDAD ALJARAFE</p> <p>DIPUTACIÓN PROVINCIAL DE SEVILLA</p> <p>CONSORCIO ABASTECIMIENTO AGUAS PLAN ECIIJA</p> <p>CONSORCIO AGUAS DEL HUESNA (4)</p> <p>MANCOMUNIDAD COMARCAL ESTEPA</p>

Consortio	Entidad asociada
	<p>CONSORCIO AGUAS SIERRA SUR (4)</p> <p>JUNTA DE ANDALUCÍA</p>
<p>CONSORCIO PROVINCIAL ÁVILA GESTIÓN MEDIOAMBIENTAL (4)</p>	<p>DIPUTACIÓN PROVINCIAL DE AVILA</p> <p>VARIAS MANCOMUNIDADES DE ÁVILA</p>
<p>CONSORCIO PROVINCIAL CONTRA INCENDIOS Y SALVAMENTOS (4)</p>	<p>AYUNTAMIENTO DEL PUERTO DE SANTA MARÍA</p> <p>AYUNTAMIENTO DE SANLÚCAR DE BARRAMEDA</p> <p>AYUNTAMIENTO DE LA LINEA DE LA CONCEPCIÓN</p> <p>AYUNTAMIENTO DE JEREZ DE LA FRONTERA</p> <p>AYUNTAMIENTO DE CHICLANA DE LA FRONTERA</p> <p>AYUNTAMIENTO DE ALGECIRAS</p> <p>AYUNTAMIENTO DE SAN ROQUE</p> <p>DIPUTACIÓN PROVINCIAL DE CÁDIZ</p> <p>AYUNTAMIENTO DE PUERTO REAL</p> <p>AYUNTAMIENTO DE CÁDIZ</p>
<p>CONSORCIO PROVINCIAL DE GESTIÓN DE RESIDUOS SÓLIDOS URBANOS DE MÁLAGA (4)</p>	<p>DIPUTACIÓN PROVINCIAL DE MALAGA</p> <p>VARIOS AYUNTAMIENTOS DE MÁLAGA</p>
<p>CONSORCIO PROVINCIAL DE PREVENCIÓN Y EXTINCIÓN DE INCENDIOS DE CÓRDOBA (4)</p>	<p>VARIOS AYUNTAMIENTOS DE CÓRDOBA</p> <p>DIPUTACIÓN PROVINCIAL DE CORDOBA</p>
<p>CONSORCIO PROVINCIAL DEL AGUA Y DEL MEDIO AMBIENTE DE HUELVA (4)</p>	<p>VARIOS AYUNTAMIENTOS DE HUELVA</p> <p>DIPUTACIÓN PROVINCIAL DE HUELVA</p> <p>AYUNTAMIENTO DE VALVERDE DEL CAMINO</p> <p>MANCOMUNIDAD SIERRA OCCIDENTAL DE HUELVA</p> <p>MANCOMUNIDAD ANDÉVALO MINERO</p>

Consortio	Entidad asociada
<p>CONSORCIO PROVINCIAL DESARROLLO ECONÓMICO DE CÓRDOBA (4)</p>	<p>MANCOMUNIDAD CUENCA MINERA</p> <p>MANCOMUNIDAD SIERRA MINERA</p> <p>DIPUTACIÓN PROVINCIAL DE CÓRDOBA</p> <p>VARIOS AYUNTAMIENTOS DE CÓRDOBA</p> <p>VARIAS MANCOMUNIDADES DE ANDALUCÍA</p> <p>PRIVADOS</p>
<p>CONSORCIO PROVINCIAL GESTIÓN MEDIOAMBIENTAL Y TRATAMIENTO DE RESIDUOS SÓLIDOS URBANOS EN LA PROVINCIA DE PALENCIA (4)</p>	<p>DIPUTACIÓN PROVINCIAL DE PALENCIA</p> <p>AYUNTAMIENTO DE PALENCIA</p>
<p>CONSORCIO PROVINCIAL GESTIÓN RESIDUOS SÓLIDOS URBANOS DE LA PROVINCIA DE LEÓN (4)</p>	<p>DIPUTACIÓN PROVINCIAL DE LEÓN</p> <p>VARIOS AYUNTAMIENTOS CASTILLA-LEÓN</p> <p>AYUNTAMIENTO DE LEÓN</p> <p>AYUNTAMIENTO DE PONFERRADA</p> <p>COMARCA DEL BIERZO</p>
<p>CONSORCIO PROVINCIAL INCENDIOS Y SALVAMENTO DE HUELVA COSTA OCCIDENTAL (4)</p>	<p>DIPUTACIÓN PROVINCIAL DE HUELVA</p> <p>VARIOS AYUNTAMIENTOS DE HUELVA</p>
<p>CONSORCIO PROVINCIAL SERVICIOS PREVENCIÓN EXTINCIÓN DE INCENDIOS Y SALVAMENTO DE GRANADA (4)</p>	<p>DIPUTACIÓN PROVINCIAL DE GRANADA</p> <p>VARIOS AYUNTAMIENTOS DE GRANADA</p>
<p>CONSORCIO PROVINCIAL ZONA NORTE DE ÁVILA (4)</p>	<p>DIPUTACIÓN PROVINCIAL DE AVILA</p> <p>VARIAS MANCOMUNIDADES DE ÁVILA</p>

Consortio	Entidad asociada
CONSORCIO PÚBLICO SERVICIOS SOCIALES MS. INTERMEDIOS MUNINSUR (7)	VARIOS AYUNTAMIENTOS DE CÓRDOBA AYUNTAMIENTO DE PUENTE GENIL AYUNTAMIENTO DE PRIEGO DE CÓRDOBA AYUNTAMIENTO DE LUCENA PRIVADOS
CONSORCIO PUERTO DE LEITARIEGOS (4)	DIPUTACIÓN PROVINCIAL DE LEÓN AYUNTAMIENTO DE VILLABLINO VARIOS AYUNTAMIENTOS DE ASTURIAS
CONSORCIO RECOLLIDA COMARCAL RESIDUS SÓL. URB. D'OSONA (4)	COMARCA OSONA VARIAS MANCOMUNIDADES DE CATALUÑA
CONSORCIO RECOLLIDA RESIDUS SÓL. URBANOS COMARCA L'ALT CAMP (4)	VARIAS COMARCAS DE TARRAGONA VARIOS AYUNTAMIENTOS DE TARRAGONA
CONSORCIO RED LOCAL PROMOCIÓN ECONÓMICA , FORMACIÓN Y EMPLEO (4)	MANCOMUNIDAD INTERM. SUDESTE COMUNIDAD DE MADRID VARIOS AYUNTAMIENTOS DE MADRID AYUNTAMIENTO DE COSLADA AYUNTAMIENTO DE TORRES DE LA ALAMEDA AYUNTAMIENTO DE TRES CANTOS AYUNTAMIENTO DE RIVAS- VACIAMADRID AYUNTAMIENTO DE SAN FERNANDO DE HENARES AYUNTAMIENTO DE TORREJÓN DE ARDOZ AYUNTAMIENTO DE ARGANDA DEL REY
CONSORCIO RED PROMOCIÓN ECONÓMICA, FORMACIÓN Y EMPLEO DE ANDALUCÍA (7)	VARIOS AYUNTAMIENTOS DE SEVILLA VARIOS AYUNTAMIENTOS DE CÓRDOBA

Consortio	Entidad asociada
	AYUNTAMIENTO DE LOJA VARIOS AYUNTAMIENTOS DE GRANADA AYUNTAMIENTO DE PUERTO REAL AYUNTAMIENTO DE PALMA DEL RIO AYUNTAMIENTO DE MAIRENA DE ALJARAFE AYUNTAMIENTO DE ALBOLOTE AYUNTAMIENTO DE BAEZA PRIVADOS
CONSORCIO REGULADOR GEST. SERVICIOS DE PREVENCIÓN Y EXTINCIÓN DE INCENDIOS DE ZAMORA (4)	VARIOS AYUNTAMIENTOS DE ZAMORA AYUNTAMIENTO DE FERRERUELA DIPUTACIÓN PROVINCIAL DE ZAMORA
CONSORCIO RESIDUOS SÓLIDOS URBANOS CONDADO, SEGURA Y LAS VILLAS (4)	DIPUTACIÓN PROVINCIAL DE JAEN VARIOS AYUNTAMIENTOS DE JAÉN
CONSORCIO RESIDUOS SÓLIDOS URBANOS DE GUADIEL (4)	VARIOS AYUNTAMIENTOS DE JAÉN DIPUTACIÓN PROVINCIAL DE JAEN AYUNTAMIENTO DE LA CAROLINA AYUNTAMIENTO DE SANTA ELENA AYUNTAMIENTO DE LINARES
CONSORCIO RESIDUOS SÓLIDOS URBANOS GUADALQUIVIR (4)	DIPUTACIÓN PROVINCIAL DE JAEN VARIOS AYUNTAMIENTOS DE JAÉN
CONSORCIO RESIDUOS SÓLIDOS URBANOS JAÉN-SIERRA SUR (4)	VARIOS AYUNTAMIENTOS DE JAÉN DIPUTACIÓN PROVINCIAL DE JAEN AYUNTAMIENTO DE JAEN

Consortio	Entidad asociada
	AYUNTAMIENTO DE ALCALÁ LA REAL
CONSORCIO RESIDUOS SÓLIDOS URBANOS LA LOMA (4)	VARIOS AYUNTAMIENTOS DE JAÉN AYUNTAMIENTO DE BAEZA DIPUTACIÓN PROVINCIAL DE JAEN AYUNTAMIENTO DE ÚBEDA
CONSORCIO RESIDUOS SÓLIDOS URBANOS SIERRA DE CAZORLA (4)	DIPUTACIÓN PROVINCIAL DE JAEN VARIOS AYUNTAMIENTOS DE JAÉN
CONSORCIO RESIDUS DEL SEGRÍÀ (7)	COMARCA DEL SEGRÍÀ AYUNTAMIENTO DE LERIDA
CONSORCIO RESIDUS DEL VALLÈS OCCIDENTAL (4)	VARIAS COMARCAS DE BARCELONA VARIOS AYUNTAMIENTOS DE BARCELONA
CONSORCIO RIBAGORZA (7)	VARIOS AYUNTAMIENTOS DE HUESCA PRIVADOS
CONSORCIO RIPOLLÈS DESENVOLUPAMENT (4)	COMARCA DEL RIPOLLÈS AYUNTAMIENTO DE RIBES DE FRESER AYUNTAMIENTO DE CAMPDEVANOL AYUNTAMIENTO DE RIPOLL
CONSORCIO RUTA DEL CARRILET D'OLOT (7)	VARIOS AYUNTAMIENTOS DE GIRONA AYUNTAMIENTO DE GERONA AYUNTAMIENTO DE SALT

Consortio	Entidad asociada
	AYUNTAMIENTO DE OLOT
CONSORCIO RUTA DEL TEMPLE (7)	AYUNTAMIENTO DE TORTOSA AYUNTAMIENTO DE PEÑÍSCOLA AYUNTAMIENTO DE MONZÓN AYUNTAMIENTO DE LERIDA AYUNTAMIENTO DE MIRAVET
CONSORCIO SECTOR II PROVINCIA ALMERIA DE GESTIÓN DE RESIDUOS (7)	VARIOS AYUNTAMIENTOS DE ALMERÍA DIPUTACIÓN PROVINCIAL DE ALMERÍA AYUNTAMIENTO DE BAYÁRCAL
CONSORCIO SERV. AGROAMBIENT. COMARCA DEL BAIX EBRE I MONTSIÀ (4)	COMARCA EL MONTSIÀ DIPUTACIÓN PROVINCIAL DE TARRAGONA COMARCA BAIX EBRE PRIVADOS
CONSORCIO SERV. COMARCAL RECAPTACIÓ GIRONÉS-PLA DE L'ESTANY (4)	COMARCA GIRONÉS COMARCA PLA DE L'ESTANY
CONSORCIO SERV. CONTRA INCENDIOS Y SALVAMENTO DE CIUDAD REAL (4)	VARIOS AYUNTAMIENTOS DE CIUDAD REAL AYUNTAMIENTO DE CIUDAD REAL AYUNTAMIENTO DE ALCÁZAR DE SAN JUAN AYUNTAMIENTO DE VALDEPEÑAS AYUNTAMIENTO DE PUERTOLLANO DIPUTACIÓN PROVINCIAL DE CIUDAD REAL

Consortio	Entidad asociada
CONSORCIO SERV. PREV. EXT. INCENDIOS SALVAM. PROTECCIÓN CIVIL ZONA ORIENTAL DE MÁLAGA (4)	VARIOS AYUNTAMIENTOS DE MÁLAGA DIPUTACIÓN PROVINCIAL DE MALAGA AYUNTAMIENTO DE RINCÓN DE LA VICTORIA AYUNTAMIENTO DE VÉLEZ-MÁLAGA
CONSORCIO SERV. PREV. EXTINCIÓN INCENDIOS Y SALV. PROT. CIVIL ZONA OCCIDENTAL DE MÁLAGA (4)	VARIOS AYUNTAMIENTOS DE MÁLAGA DIPUTACIÓN PROVINCIAL DE MALAGA AYUNTAMIENTO DE RONDA AYUNTAMIENTO DE MANILVA
CONSORCIO SERV. PREV. EXTINCIÓN INCENDIOS, PROTECCIÓN CIVIL Y SALVAMENTO DE GUADALAJARA (4)	DIPUTACIÓN PROVINCIAL DE GUADALAJARA VARIOS AYUNTAMIENTOS DE GUADALAJARA
CONSORCIO SERV. PREV. Y EXT. INCENDIOS Y SALVAMENTO CM. DE ANTEQUERA (4)	VARIOS AYUNTAMIENTOS DE MÁLAGA DIPUTACIÓN PROVINCIAL DE MALAGA AYUNTAMIENTO DE ANTEQUERA
CONSORCIO SERVEI RECAPTACIÓ CERDANYA-RIPOLLÈS (4)	COMARCA DEL RIPOLLÈS COMARCA CERDANYA
CONSORCIO SERVICIO AGUAS DE SANEAMIENTO DE PONIENTE ALMERIENSE (7)	VARIOS AYUNTAMIENTOS DE ALMERÍA AYUNTAMIENTO DE ADRA AYUNTAMIENTO DE ROQUETAS DE MAR AYUNTAMIENTO DE EL EJIDO DIPUTACIÓN PROVINCIAL DE ALMERÍA
CONSORCIO SERVICIO DE SANEAMIENTO INTEGRADO MS. MEDIO ANDARAX (7)	VARIOS AYUNTAMIENTOS DE ALMERÍA

Consortio	Entidad asociada
	DIPUTACIÓN PROVINCIAL DE ALMERÍA
CONSORCIO SERVICIO PCO. MEDIOAMBIENTALES DE TOLEDO (4)	AYUNTAMIENTO DE CARRANQUE AYUNTAMIENTO DE TOLEDO DIPUTACIÓN PROVINCIAL DE TOLEDO VARIOS AYUNTAMIENTOS DE TOLEDO AYUNTAMIENTO DE CASARRUBIOS DEL MONTE
CONSORCIO SERVICIO RECOGIDA RESIDUOS SOLIDOS ESTRIBACIONES DE GORBEA (7)	VARIAS ENTIDADES LOCALES ALAVA. AYUNTAMIENTO DE LEGUTIANO AYUNTAMIENTO DE URKABUSTAIZ
CONSORCIO SERVICIOS SOCIALES DE ALBACETE (4)	DIPUTACIÓN PROVINCIAL DE ALBACETE VARIOS AYUNTAMIENTOS DE ALBACETE
CONSORCIO SERVICIOS TRATAMIENTO DE RESIDUOS SÓLIDOS URBANOS DE LA PROVINCIA DE GRANADA (4)	DIPUTACIÓN PROVINCIAL DE GRANADA VARIOS AYUNTAMIENTOS DE GRANADA
CONSORCIO SIERRA CABRERA DESARROLLO LOCAL (7)	VARIOS AYUNTAMIENTOS DE ALMERÍA AYUNTAMIENTO DE CARBONERAS DIPUTACIÓN PROVINCIAL DE ALMERÍA
CONSORCIO SIERRA NEVADA-VEGA SUR (4)	VARIOS AYUNTAMIENTOS DE GRANADA DIPUTACIÓN PROVINCIAL DE GRANADA AYUNTAMIENTO DE DILAR AYUNTAMIENTO DE ARMILLA AYUNTAMIENTO DE LAS GABIAS

Consortio	Entidad asociada
CONSORCIO SIERRA PROCOMUNAL ALBACETE-CHINCHILLA (7)	AYUNTAMIENTO DE ALBACETE AYUNTAMIENTO DE CHINCHILLA
CONSORCIO TELEVISIÓ DIGITAL LOCAL PÚBLICA DEL CAMP (4)	COMARCA BAIX CAMP VARIOS AYUNTAMIENTOS DE TARRAGONA AYUNTAMIENTO DE LA SELVA DEL CAMP
CONSORCIO TELEVISIÓ LOCAL SANT ADRIÀ DEL BESÓS Y SANTA COLOMA DE GRAMENET (4)	COMARCA DEL BARCELONES AYUNTAMIENTO DE SANT ADRIÀ DE BESÒS AYUNTAMIENTO DE SANTA COLOMA DE GRAMENET
CONSORCIO TORO-NORTE DUERO- GUAREÑA (7)	VARIAS MANCOMUNIDADES DE ZAMORA AYUNTAMIENTO DE TORO
CONSORCIO TRANSFRONTERIZO BIDASOA-TXINGUDI (7)	AYUNTAMIENTO DE IRÚN AYUNTAMIENTO DE HONDARRIBIA PRIVADOS
CONSORCIO TRANSVERSAL, XARXA D'ACTIVITAS CULTURAL (7)	VARIAS ENTIDADES LOCALES DE BARCELONA VARIOS AYUNTAMIENTOS DE TARRAGONA VARIOS AYUNTAMIENTOS DE GIRONA AYUNTAMIENTO DE GERONA AYUNTAMIENTO DE LA SEU D'URGELL AYUNTAMIENTO DE LERIDA AYUNTAMIENTO DE BARCELONA PRIVADOS

Consortio	Entidad asociada
CONSORCIO TRATAMENT DE RESIDUS SÓLIDS URBANS DEL MARESME (4)	DIPUTACIÓN PROVINCIAL DE BARCELONA VARIOS AYUNTAMIENTOS DE BARCELONA COMARCA DE MARESME
CONSORCIO TRATAMIENTO DE RESIDUOS SÓLIDOS DE CIUDAD REAL (4)	VARIOS AYUNTAMIENTOS DE CIUDAD REAL AYUNTAMIENTO DE POBLETE AYUNTAMIENTO DE CIUDAD REAL AYUNTAMIENTO DE VALDEPEÑAS AYUNTAMIENTO DE PUERTOLLANO DIPUTACIÓN PROVINCIAL DE CIUDAD REAL
CONSORCIO TRATAMIENTO DE RESIDUOS SÓLIDOS URBANOS DE MENORCA (4)	VARIOS AYUNTAMIENTOS DE ISLAS BALEARES AYUNTAMIENTO DE CIUADDELLA DE MENORCA AYUNTAMIENTO DE ES CASTELL AYUNTAMIENTO DE FERRERIES CONSEJO INSULAR DE MENORCA AYUNTAMIENTO DE MAHÓN
CONSORCIO TREN TURÍSTICO PONFEBLINO (7)	AYUNTAMIENTO DE PONFERRADA VARIOS AYUNTAMIENTOS CASTILLA-LEÓN COMARCA DEL BIERZO AYUNTAMIENTO DE VILLABLINO
CONSORCIO TRIBUTOS DE LA ISLA DE TENERIFE (4)	CABILDO INSULAR DE TENERIFE VARIOS AYUNTAMIENTOS DE TENERIFE
CONSORCIO TURISME CM. DEL GARRAF (4)	VARIOS AYUNTAMIENTOS DE BARCELONA

Consortio	Entidad asociada
	VARIAS COMARCAS DE BARCELONA DIPUTACIÓN PROVINCIAL DE BARCELONA PRIVADOS
CONSORCIO TURISME DE L'ALT BERGUEDÀ (4)	VARIOS AYUNTAMIENTOS DE BARCELONA VARIAS COMARCAS DE BARCELONA DIPUTACIÓN PROVINCIAL DE BARCELONA PRIVADOS
CONSORCIO TURISME DEL BAIX LLOBREGAT (4)	DIPUTACIÓN PROVINCIAL DE BARCELONA VARIOS AYUNTAMIENTOS DE BARCELONA COMARCA DE BAIX LLOBREGAT PRIVADOS
CONSORCIO TURISME DEL VALLÈS OCCIDENTAL (4)	VARIAS ENTIDADES LOCALES DE BARCELONA AYUNTAMIENTO DE PALAU-SOLITÀ I PLEGAMANS AYUNTAMIENTO DE RELLINARS AYUNTAMIENTO DE RIPOLLET AYUNTAMIENTO DE MATADEPERA AYUNTAMIENTO DE SANT CUGAT DEL VALLÈS AYUNTAMIENTO DE CERDANYOLA DEL VALLÈS AYUNTAMIENTO DE MONTCADA I REIXAC AYUNTAMIENTO DE RUBÍ AYUNTAMIENTO DE SABADELL DIPUTACIÓN PROVINCIAL DE BARCELONA AYUNTAMIENTO DE BADIA DEL VALLÈS AYUNTAMIENTO DE BARBERÀ DEL VALLÈS

Consortio	Entidad asociada
CONSORCIO TURÍSTICO CAMINOS DE PASIÓN (7)	AYUNTAMIENTO DE ANTEQUERA AYUNTAMIENTO DE PRIEGO DE CÓRDOBA AYUNTAMIENTO DE LUCENA AYUNTAMIENTO DE PUENTE GENIL AYUNTAMIENTO DE ESTEPA AYUNTAMIENTO DE OSUNA AYUNTAMIENTO DE MARCHENA AYUNTAMIENTO DE BAENA AYUNTAMIENTO DE ALCALÁ LA REAL
CONSORCIO TURÍSTICO DE TIERRA ESTELLA (4)	MANCOMUNIDAD DE MONTEJURRA VARIOS AYUNTAMIENTOS DE NAVARRA PRIVADOS
CONSORCIO TURÍSTICO DEL PONIENTE GRANADINO (7)	VARIOS AYUNTAMIENTOS DE GRANADA AYUNTAMIENTO DE ALHAMA DE GRANADA AYUNTAMIENTO DE LOJA
CONSORCIO TURÍSTICO RUTA DE LOS TRES REYES (7)	AYUNTAMIENTO DE ALCAÑIZ AYUNTAMIENTO DE TORTOSA AYUNTAMIENTO DE MORELLA
CONSORCIO UNIDAD TERRITORIAL DE EMPLEO Y DESARROLLO LOCAL Y TECNOLÓGICO DE ALCALÁ DEL RÍO (7)	VARIOS AYUNTAMIENTOS DE SEVILLA AYUNTAMIENTO DE LA RINCONADA AYUNTAMIENTO DE BURGUILLOS
CONSORCIO UNIDAD TERRITORIAL DE EMPLEO Y DESARROLLO LOCAL Y TECNOLÓGICO DE LANTEJUELA Y OTROS (7)	VARIOS AYUNTAMIENTOS DE SEVILLA AYUNTAMIENTO DE LA PUEBLA DE CAZALLA

Consortio	Entidad asociada
	<p>AYUNTAMIENTO DE LA LANTEJUELA</p> <p>AYUNTAMIENTO DE OSUNA</p>
<p>CONSORCIO UNIVERSITARI DEL BAIX PENEDÈS (4)</p>	<p>DIPUTACIÓN PROVINCIAL DE TARRAGONA</p> <p>VARIOS AYUNTAMIENTOS DE TARRAGONA</p> <p>VARIAS COMARCAS DE TARRAGONA</p>
<p>CONSORCIO URBANÍSTICO DEL BARRANCO DEL POQUEIRA (4)</p>	<p>VARIOS AYUNTAMIENTOS DE GRANADA</p> <p>DIPUTACIÓN PROVINCIAL DE GRANADA</p>
<p>CONSORCIO URBANÍSTICO INTERMUNICIPAL GESTIÓN POLÍGONO INDUSTRIAL DE LEON (7)</p>	<p>VARIOS AYUNTAMIENTOS CASTILLA-LEÓN</p> <p>AYUNTAMIENTO DE LEÓN</p>
<p>CONSORCIO URBIUM HISPANIAE ROMANAE (7)</p>	<p>AYUNTAMIENTO DE CÓRDOBA</p> <p>AYUNTAMIENTO DE TARRAGONA</p> <p>AYUNTAMIENTO DE MÉRIDA</p>
<p>CONSORCIO VALL DEL GES, ORÍS I BISAURA (4)</p>	<p>COMARCA OSONA</p> <p>VARIOS AYUNTAMIENTOS DE BARCELONA</p>
<p>CONSORCIO VALLE DE LA OROTAVA (4)</p>	<p>AYUNTAMIENTO DE LA OROTAVA</p> <p>CABILDO INSULAR DE TENERIFE</p> <p>AYUNTAMIENTO DEL PUERTO DE LA CRUZ</p> <p>AYUNTAMIENTO DE LOS REALEJOS</p>
<p>CONSORCIO VALLE DEL GENAL (4)</p>	<p>DIPUTACIÓN PROVINCIAL DE MALAGA</p> <p>VARIOS AYUNTAMIENTOS DE MÁLAGA</p>

Consortio	Entidad asociada
CONSORCIO VALLE DEL GUADIARO (4)	DIPUTACIÓN PROVINCIAL DE MALAGA VARIOS AYUNTAMIENTOS DE MÁLAGA
CONSORCIO VALLS DEL MONTCAU (4)	DIPUTACIÓN PROVINCIAL DE BARCELONA VARIOS AYUNTAMIENTOS DE BARCELONA
CONSORCIO VEGAS ALTAS Y LA SERENA (4)	VARIAS MANCOMUNIDADES DE BADAJOZ VARIOS AYUNTAMIENTOS DE BADAJOZ
CONSORCIO VIA VERDE DE LA CAMPIÑA (4)	AYUNTAMIENTO DE LA CARLOTA DIPUTACIÓN PROVINCIAL DE CORDOBA AYUNTAMIENTO DE CÓRDOBA AYUNTAMIENTO DE GUADALCÁZAR
CONSORCIO VIA VERDE DE LOS ALCORES Y ESCARPE (4)	AYUNTAMIENTO DE CARMONA AYUNTAMIENTO DE EL VISO DE ALCOR DIPUTACIÓN PROVINCIAL DE SEVILLA AYUNTAMIENTO DE ALCALÁ DE GUADAIRA AYUNTAMIENTO DE MAIRENA DEL ALCOR
CONSORCIO VÍA VERDE DEL ACEITE (4)	VARIOS AYUNTAMIENTOS DE JAÉN DIPUTACIÓN PROVINCIAL DE JAEN AYUNTAMIENTO DE JAEN
CONSORCIO VIA VERDE DEL TARAZONICA (7)	VARIOS AYUNTAMIENTOS DE NAVARRA AYUNTAMIENTO DE TUDELA

Consortio	Entidad asociada
CONSORCIO VIES VERDES DE GIRONA (4)	DIPUTACIÓN PROVINCIAL DE GERONA VARIOS AYUNTAMIENTOS DE GIRONA
CONSORCIO XARXA DE TEATRES PÚBLICS DE CATALUNYA (7)	VARIAS ENTIDADES LOCALES DE BARCELONA VARIOS AYUNTAMIENTO DE LÉRIDA VARIOS AYUNTAMIENTOS DE GIRONA VARIOS AYUNTAMIENTOS DE TARRAGONA AYUNTAMIENTO DE TARRAGONA AYUNTAMIENTO DE GERONA AYUNTAMIENTO DE LERIDA PRIVADOS
CONSORCIO ZONA NORTE DE ANTEQUERA (4)	DIPUTACIÓN PROVINCIAL DE MALAGA VARIOS AYUNTAMIENTOS DE MÁLAGA
CONSORCOI ALT URGELL XXI (4)	DIPUTACIÓN PROVINCIAL DE LERIDA VARIAS ENTIDADES LOCALES DE LÉRIDA
SOLSONÈS TURÍSTIC CONSORCIAT (4)	DIPUTACIÓN PROVINCIAL DE LERIDA COMARCA DEL SOLSONÈS VARIAS COMARCAS DE LERIDA PRIVADOS

(4) Entidad participada por el Sector Público Provincial y el Sector Público Autonómico y/o Municipal

(7) Entidad participada por el Sector Público Municipal y el Sector Público Autonómico y/o Provincial

4.2.4. Consorcios donde figuran asociadas una o varias Administraciones Territoriales Locales y el Sector Público Estatal

Consortio	Entidad pública
CONSORCIO ABASTECIMIENTO DE AGUA Y SANEAMIENTO DE LA MARINA BAJA (6)	ESTADO VARIOS AYUNTAMIENTOS DE ALICANTE DIPUTACIÓN PROVINCIAL DE ALICANTE
CONSORCIO CENTRE ASSOCIAT A LA UNED DE TERRASSA (8)	UNIVERSIDAD NACIONAL DE EDUCACIÓN A DISTANCIA AYUNTAMIENTO DE TARRASA
CONSORCIO CENTRE ERNEST LLUCH (6)	UNIVERSIDAD INTERNACIONAL MENÉNDEZ PELAYO DIPUTACIÓN PROVINCIAL DE BARCELONA AYUNTAMIENTO DE BARCELONA PRIVADOS
CONSORCIO CENTRO ASOCIADO DE LA UNED DE OURENSE (6)	UNIVERSIDAD NACIONAL DE EDUCACIÓN A DISTANCIA DIPUTACIÓN PROVINCIAL DE ORENSE AYUNTAMIENTO DE ORENSE PRIVADOS
CONSORCIO CENTRO ASOCIADO DE LA UNED DE PLASENCIA (6)	UNIVERSIDAD NACIONAL DE EDUCACIÓN A DISTANCIA DIPUTACIÓN PROVINCIAL DE CACERES AYUNTAMIENTO DE PLASENCIA
CONSORCIO CENTRO ASOCIADO DE LA UNED EN DENIA (5)	UNIVERSIDAD NACIONAL DE EDUCACIÓN A DISTANCIA DIPUTACIÓN PROVINCIAL DE ALICANTE
CONSORCIO CENTRO ASOCIADO DE LA UNED EN ELCHE (5)	UNIVERSIDAD NACIONAL DE EDUCACIÓN A DISTANCIA DIPUTACIÓN PROVINCIAL DE ALICANTE

Consortio	Entidad pública
CONSORCIO CENTRO ASOCIADO DE LA UNED EN HUELVA (6)	UNIVERSIDAD NACIONAL DE EDUCACIÓN A DISTANCIA DIPUTACIÓN PROVINCIAL DE HUELVA AYUNTAMIENTO DE HUELVA
CONSORCIO CENTRO ASOCIADO DE LA UNED EN MÁLAGA (6)	UNIVERSIDAD NACIONAL DE EDUCACIÓN A DISTANCIA DIPUTACIÓN PROVINCIAL DE MALAGA AYUNTAMIENTO DE MÁLAGA PRIVADOS
CONSORCIO CENTRO ASOCIADO DE LA UNED EN MÉRIDA (6)	UNIVERSIDAD NACIONAL DE EDUCACIÓN A DISTANCIA DIPUTACIÓN PROVINCIAL DE BADAJOZ AYUNTAMIENTO DE MÉRIDA PRIVADOS
CONSORCIO CENTRO ASOCIADO DE LA UNED LORENZO LUZURIAGA (5)	UNIVERSIDAD NACIONAL DE EDUCACIÓN A DISTANCIA DIPUTACIÓN PROVINCIAL DE CIUDAD REAL
CONSORCIO DE GESTIÓN CORPORACIÓN SANITARIA (11)	DIPUTACIÓN PROVINCIAL DE BARCELONA HOSPITAL CLINICO Y PROVINCIAL DE BARCELONA (6)
CONSORCIO DE LA ZONA FRANCA DE BARCELONA (8)	ESTADO AYUNTAMIENTO DE BARCELONA PRIVADOS
CONSORCIO DE LES DRASSANES REIALS I MUSEU MARÍTIM DE BARCELONA (6)	AUTORIDAD PORTUARIA DE BARCELONA DIPUTACIÓN PROVINCIAL DE BARCELONA

Consortio	Entidad pública
	AYUNTAMIENTO DE BARCELONA
CONSORCIO DE TURISMO Y CONGRESOS DE LA CORUÑA (8)	AUTORIDAD PORTUARIA DE LA CORUÑA AYUNTAMIENTO DE LA CORUÑA PRIVADOS
CONSORCIO DEPÓSITO FRANCO DE BILBAO (5)	AUTORIDAD PORTUARIA DE BILBAO DIPUTACIÓN FORAL DE VIZCAYA PRIVADOS
CONSORCIO DEPÓSITO FRANCO DE TARRAGONA (6)	ESTADO DIPUTACIÓN PROVINCIAL DE TARRAGONA AYUNTAMIENTO DE TARRAGONA PRIVADOS
CONSORCIO DESARROLLO ECONÓMICO COMARCA DE LA VEGA BAJA (6)	ESTADO VARIOS AYUNTAMIENTOS DE ALICANTE DIPUTACIÓN PROVINCIAL DE ALICANTE PRIVADOS
CONSORCIO INIC.MA. PATRIM. METROP. BARCELONA (6)	ESTADO DIPUTACIÓN PROVINCIAL DE BARCELONA MANCOMUNITAT DE MUNICIPIS DE L'ÀREA METROPOLITANA DE BARCELONA PRIVADOS
CONSORCIO REPOBLACIÓN FORESTAL DEHESA DE TORREBAJA (8)	ESTADO AYUNTAMIENTO DE TORREBAJA

Consortio	Entidad pública
CONSORCIO SERVICIO TERRITORIAL MA. Y ORD. TERRITORIO (8)	ESTADO AYUNTAMIENTO DE FERRERUELA
CONSORCIO UNIVERSITARIO CENTRE ASSOCIAT DE LA UNED A LA SEU D'URGELL (6)	UNIVERSIDAD NACIONAL DE EDUCACIÓN A DISTANCIA DIPUTACIÓN PROVINCIAL DE LERIDA AYUNTAMIENTO DE LA SEU D'URGELL
CONSORCIO UNIVERSITARIO CENTRE ASSOCIAT DE LA UNED A LES ILLES BALEARS (6)	UNIVERSIDAD NACIONAL DE EDUCACIÓN A DISTANCIA CONSEJO INSULAR DE MALLORCA CONSEJO INSULAR DE MENORCA CONSEJO INSULAR DE IBIZA-FORMENTERA
CONSORCIO UNIVERSITARIO CENTRO ASOCIADO DE LA UNED ANDRÉS VANDELVIRA DE JAÉN (6)	UNIVERSIDAD NACIONAL DE EDUCACIÓN A DISTANCIA DIPUTACIÓN PROVINCIAL DE JAEN AYUNTAMIENTO DE JAEN AYUNTAMIENTO DE ÚBEDA
CONSORCIO UNIVERSITARIO CENTRO ASOCIADO DE LA UNED EN PONFERRADA (6)	UNIVERSIDAD NACIONAL DE EDUCACIÓN A DISTANCIA COMARCA DEL BIERZO DIPUTACIÓN PROVINCIAL DE LEÓN AYUNTAMIENTO DE PONFERRADA
CONSORCIO URBANÍSTICO ESTACIÓN DE CUENCA (8)	ESTADO AYUNTAMIENTO DE CUENCA
CONSORCIO URBANÍSTICO POBLA-RENFE (8)	ESTADO

Consortio	Entidad pública
	AYUNTAMIENTO DE LA POBLA DE SEGUR

(5) Entidad participada por el Sector Público Provincial y el Sector Público Estatal

(6) Entidad participada por el Sector Público Provincial, el Sector Público Autonómico y/o Municipal y el Sector Público Estatal

(8) Entidad participada por el Sector Público Municipal y el Sector Público Estatal

(11) Entidad participada directamente por un ámbito de la Administración e indirectamente por otro

4.2.5. Consorcios constituidos sólo dentro del ámbito de una Administración Territorial

Consortio	Entidad pública
CONSORCIO AGENCIA PARA LA CALIDAD DEL SISTEMA UNIVERSITARIO DE CASTILLA Y LEÓN	JUNTA DE CASTILLA Y LEÓN UNIVERSIDAD DE BURGOS UNIVERSIDAD DE LEÓN UNIVERSIDAD DE SALAMANCA UNIVERSIDAD DE VALLADOLID
CONSORCIO AGENCIA PARA LA CALIDAD DEL SISTEMA UNIVERSITARIO DE GALICIA	XUNTA DE GALICIA UNIVERSIDAD DE SANTIAGO DE COMPOSTELA UNIVERSIDAD DE VIGO UNIVERSIDAD DE LA CORUÑA
CONSORCIO AGUAS DE LA RIOJA ALAVESA	DIPUTACIÓN FORAL DE ALAVA VARIAS ENTIDADES LOCALES ALAVA.
CONSORCIO CASA DE LES LLENGÜES	GENERALITAT DE CATALUÑA PRIVADOS
CONSORCIO CATALÀ DE PROMOCIÓ EXTERIOR DE LA CULTURA	GENERALITAT DE CATALUÑA
CONSORCIO CENTRE D'ESTUDIS DEMOGRÀFICS	GENERALITAT DE CATALUÑA UNIVERSITAT AUTÒNOMA DE BARCELONA
CONSORCIO CENTRE D'INNOVACIÓ DEL TRANSPORT	GENERALITAT DE CATALUÑA UNIVERSITAT POLITECNICA DE CATALUNYA

Consortio	Entidad pública
CONSORCIO CENTRE DE RECERCA ECOLÒGICA I APLICACIONS FORESTALS	GENERALITAT DE CATALUÑA UNIVERSITAT AUTÒNOMA DE BARCELONA UNIVERSITAT DE BARCELONA PRIVADOS
CONSORCIO CENTRE DE RECERCA SOBRE ECONOMÍA INTERNACIONAL	GENERALITAT DE CATALUÑA UNIVERSIDAD POMPEU FABRA
CONSORCIO CENTRE DE SUPERCOMPUTACIÓ DE CATALUNYA	GENERALITAT DE CATALUÑA FUNDACIÓ CATALANA PER A LA RECERCA I LA INNOVACIÓ UNIVERSITAT DE BARCELONA UNIVERSITAT OBERTA DE CATALUNYA UNIVERSITAT DE GIRONA UNIVERSIDAD ROVIRA I VIRGILI UNIVERSITAT POLITECNICA DE CATALUNYA UNIVERSIDAD DE LLEIDA UNIVERSIDAD POMPEU FABRA UNIVERSITAT AUTÒNOMA DE BARCELONA PRIVADOS
CONSORCIO CENTRE INTERNACIONAL D'INVESTIGACIÓ DELS RECURSOS COSTANERS	GENERALITAT DE CATALUÑA UNIVERSITAT POLITECNICA DE CATALUNYA PRIVADOS
CONSORCIO CENTRE INTERNACIONAL DE MÈTODES NUMÈRICS EN ENGINYERIA	GENERALITAT DE CATALUÑA UNIVERSITAT DE BARCELONA
CONSORCIO DE BIBLIOTECAS UNIVERSITARIAS DE ANDALUCÍA	UNIVERSIDAD DE SEVILLA

Consortio	Entidad pública
	UNIVERSIDAD DE JAEN UNIVERSIDAD DE MALAGA UNIVERSIDAD DE PABLO DE OLAVIDE UNIVERSIDAD DE GRANADA UNIVERSIDAD DE HUELVA UNIVERSIDAD INTERNACIONAL DE ANDALUCIA UNIVERSIDAD DE ALMERIA UNIVERSIDAD DE CADIZ UNIVERSIDAD DE CORDOBA
CONSORCIO DE BIBLIOTEQUES UNIVERSITARIES DE CATALUNYA	GENERALITAT DE CATALUÑA UNIVERSIDAD DE LLEIDA UNIVERSIDAD POMPEU FABRA UNIVERSITAT POLITECNICA DE CATALUNYA UNIVERSITAT DE BARCELONA UNIVERSITAT OBERTA DE CATALUNYA UNIVERSITAT AUTÒNOMA DE BARCELONA UNIVERSITAT DE GIRONA UNIVERSIDAD ROVIRA I VIRGILI
CONSORCIO DE LA AGENCIA DE CALIDAD UNIVERSITARIA DE LAS ISLAS BALEARES	COMUNIDAD AUTÓNOMA DE BALEARES UNIVERSIDAD DE LAS ISLAS BALEARES
CONSORCIO DE TRANSFERENCIA DE CONEIXEMENT	GENERALITAT DE CATALUÑA UNIVERSIDAD DE LLEIDA UNIVERSITAT DE BARCELONA UNIVERSITAT AUTÒNOMA DE BARCELONA UNIVERSITAT DE GIRONA

Consortio	Entidad pública
	UNIVERSIDAD POMPEU FABRA UNIVERSITAT OBERTA DE CATALUNYA UNIVERSIDAD ROVIRA I VIRGILI UNIVERSITAT POLITECNICA DE CATALUNYA PRIVADOS
CONSORCIO DE TURISME DE CATALUNYA	GENERALITAT DE CATALUÑA PRIVADOS
CONSORCIO ENSEÑANZA ABIERTA Y A DISTANCIA DE ANDALUCÍA "FERNANDO DE LOS RÍOS"	JUNTA DE ANDALUCÍA EMPRESA PUBLICA DE LA RADIO Y TELEVISION DE ANDALUCIA UNIVERSIDAD INTERNACIONAL DE ANDALUCIA UNIVERSIDAD DE JAEN UNIVERSIDAD DE MALAGA UNIVERSIDAD DE CORDOBA UNIVERSIDAD DE GRANADA UNIVERSIDAD DE HUELVA UNIVERSIDAD DE PABLO DE OLAVIDE UNIVERSIDAD DE SEVILLA UNIVERSIDAD DE ALMERIA UNIVERSIDAD DE CADIZ
CONSORCIO ESCUELA BALEAR DEL DEPORTE	COMUNIDAD AUTÓNOMA DE BALEARES PRIVADOS
CONSORCIO ESCUELA DE HOSTELERIA DE LAS ISLAS BALEARES	COMUNIDAD AUTÓNOMA DE BALEARES UNIVERSIDAD DE LAS ISLAS BALEARES

Consortio	Entidad pública
CONSORCIO ESCUELA SUPERIOR DE COMERÇ INTERNACIONAL	GENERALITAT DE CATALUÑA UNIVERSIDAD POMPEU FABRA
CONSORCIO FORMACIÓ CONTINUA DE CATALUNYA	GENERALITAT DE CATALUÑA PRIVADOS
CONSORCIO GEST. INST. TÉCNICAS DE ROCAS ORNAMENTALES Y MATERIAL DE CONSTRUCCIÓN	JUNTA DE EXTREMADURA SOCIEDAD DE FOMENTO INDUSTRIAL DE EXTREMADURA, S.A. PRIVADOS
CONSORCIO HOSPITALARI DE VIC	GENERALITAT DE CATALUÑA PRIVADOS
CONSORCIO INSTITUT CATALÀ DE CIENCIES CARDIOVASCULARS	GENERALITAT DE CATALUÑA UNIVERSITAT AUTÒNOMA DE BARCELONA PRIVADOS
CONSORCIO INSTITUT D'ESTUDIS TERRITORIALS	GENERALITAT DE CATALUÑA UNIVERSIDAD POMPEU FABRA
CONSORCIO INSTITUT DE FÍSICA D'ALTES ENERGIES	GENERALITAT DE CATALUÑA UNIVERSITAT AUTÒNOMA DE BARCELONA
CONSORCIO INSTITUT DE GEOMÀTICA	GENERALITAT DE CATALUÑA UNIVERSITAT POLITECNICA DE CATALUNYA
CONSORCIO INSTITUT INTERNACIONAL DE GOVERNABILITAT DE CATALUNYA	GENERALITAT DE CATALUÑA

Consortio	Entidad pública
	UNIVERSITAT OBERTA DE CATALUNYA
	PRIVADOS
CONSORCIO INSTITUT UNIVERSITARI D'ESTUDIS EUROPEUS	GENERALITAT DE CATALUÑA UNIVERSITAT AUTÒNOMA DE BARCELONA
CONSORCIO PARA LA GESTIÓN Y EXPLOTACION DEL PALACIO DE CONGRESOS DE TORREMOLINOS	AYUNTAMIENTO DE TORREMOLINOS
CONSORCIO PARA LA PROMOCIÓN DE LA MÚSICA DE LA CORUÑA	AYUNTAMIENTO DE LA CORUÑA PRIVADOS
CONSORCIO PARA LA RECUPERACIÓN DE LA FAUNA DE LAS ISLAS BALEARES	COMUNIDAD AUTÓNOMA DE BALEARES PRIVADOS
CONSORCIO PATRONAT CATALÀ PRO EUROPA	GENERALITAT DE CATALUÑA PRIVADOS
CONSORCIO PER AL FOMENT D' INFRAESTRUCTURES UNIVERSITÀRIES	COMUNIDAD AUTÓNOMA DE BALEARES UNIVERSIDAD DE LAS ISLAS BALEARES
CONSORCIO RECURSOS SOCIO SANITARIOS Y ASISTENCIALES DE MALLORCA	INSTITUTO SERVEIS SOCIALS I ESPORTIUS COMUNIDAD AUTÓNOMA DE BALEARES
CONSORCIO RED CANARIA ACADÉMICA DE RECURSOS DE INFORMACIÓN AVANZADOS	COMUNIDAD DE CANARIAS UNIVERSIDAD DE LA LAGUNA UNIVERSIDAD DE LAS PALMAS DE GRAN CANARIAS
CONSORCIO SANT GREGORI	GENERALITAT DE CATALUÑA

Consortio	Entidad pública
	INSTITUT CATALÀ D' ASISTENCIA Y SERVEIS SOCIALS PRIVADOS
CONSORCIO SERVEIS COMPARTITS DE CATALUNYA	GENERALITAT DE CATALUÑA PRIVADOS
CONSORCIO TURISMO Y CONGRESOS	AYUNTAMIENTO DE LA CORUÑA PRIVADOS
UNIDAD PARA LA CALIDAD DE LAS UNIVERSIDADES ANDALUZAS	UNIVERSIDAD DE SEVILLA UNIVERSIDAD INTERNACIONAL DE ANDALUCIA UNIVERSIDAD DE JAEN UNIVERSIDAD DE MALAGA UNIVERSIDAD DE CORDOBA UNIVERSIDAD DE GRANADA UNIVERSIDAD DE HUELVA JUNTA DE ANDALUCÍA UNIVERSIDAD DE ALMERIA UNIVERSIDAD DE CADIZ UNIVERSIDAD DE PABLO DE OLAVIDE



**4.3. ESTRUCTURA DE DOMINIO DE
LOS CONSORCIOS CON PARTICIPACIÓN DE
UNA COMUNIDAD AUTÓNOMA Y/O EL ESTADO**

4.3.1. Consorcios donde algún componente pertenece al Sector Público Estatal

Entidad consorciada	Inventario 31-12-2005	Altas	Bajas	Inventario 31-12-2006
Consortios pertenecientes al Sector Público Estatal.....	8	2	-	10
del Sector Público Administrativo.....	7	2	-	9
del Sector Público Empresarial.....	1	-	-	1
Consortios participados minoritariamente por el Sector Público Estatal.....	3	1	-	4
Consortios de ámbito autonómico, provincial o municipal.....	92	12	-	104
Total.....	103	15	-	118

4.3.1. Consorcios donde algún componente pertenece al Sector Público Estatal

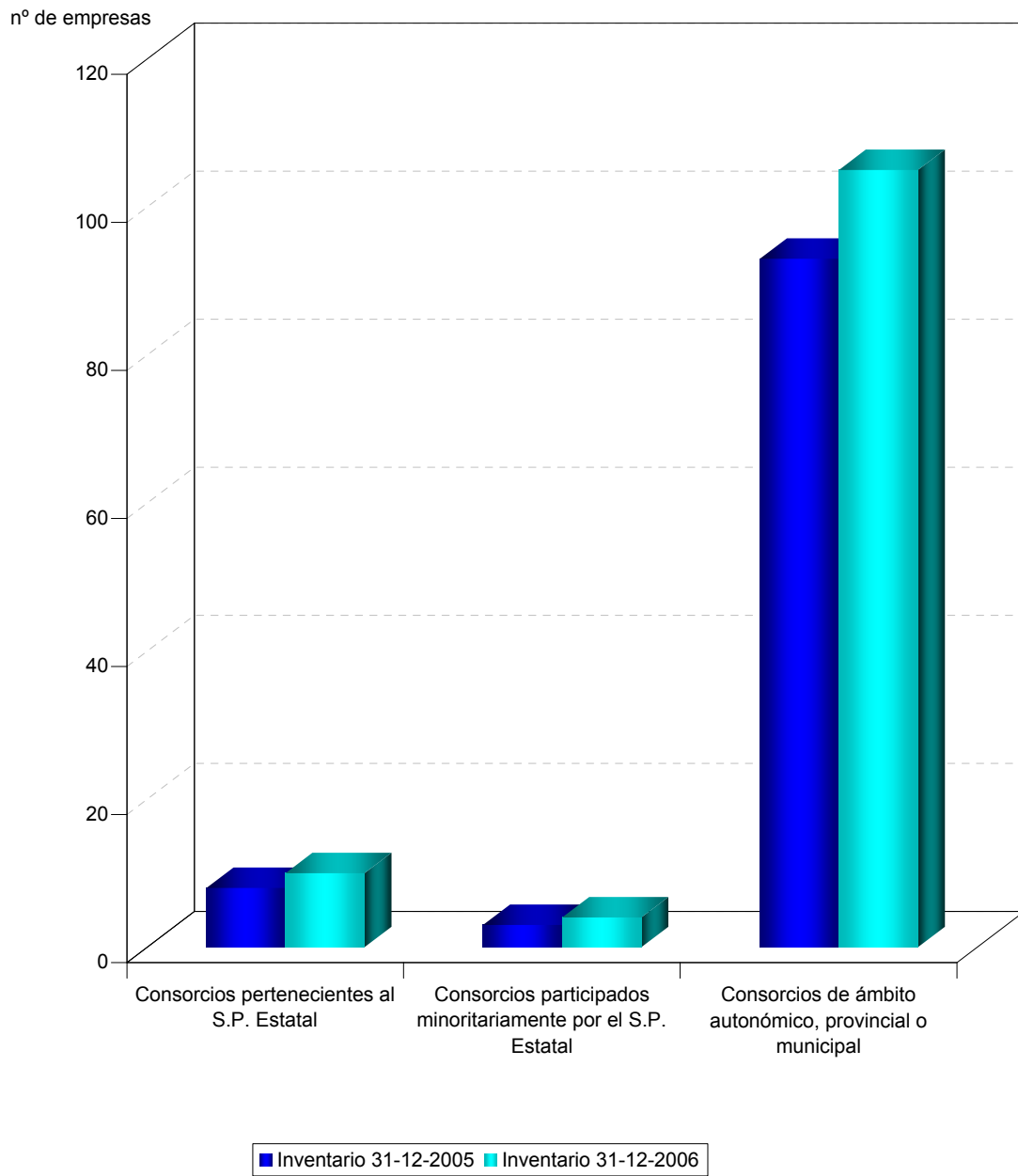

4.3.1. Consorcios donde algún componente pertenece al Sector Público Estatal

Consortio	Entidad asociada	% Participación o voto	Participación efectiva de ámbito estatal	Participación efectiva de ámbito territorial
Pertenecientes al Sector Público Estatal				
CONSORCIO VALENCIA 2007	ESTADO	50,00	50,00	0,00
	GENERALITAT VALENCIANA	25,00	0,00	25,00
	AYUNTAMIENTO DE VALENCIA	25,00	0,00	25,00
		-----	-----	-----
		100,00	50,00	50,00
CONSORCIO PARA EL EQUIPAMIENTO Y LA EXPLOTACIÓN DEL LABORATORIO SUBTERRÁNEO DE CANFRANC	ESTADO	52,00	52,00	0,00
	DIPUTACIÓN GENERAL DE ARAGÓN	24,00	0,00	24,00
	UNIVERSIDAD DE ZARAGOZA	24,00	0,00	24,00
		-----	-----	-----
		100,00	52,00	48,00
CONSORCIO CIUDAD DE TOLEDO	ESTADO	33,34	33,34	0,00
	AYUNTAMIENTO DE TOLEDO	26,67	0,00	26,67
	JUNTA DE COMUNIDADES DE CASTILLA-LA MANCHA	26,66	0,00	26,66
	DIPUTACIÓN PROVINCIAL DE TOLEDO	13,33	0,00	13,33
		-----	-----	-----
		100,00	33,34	66,66
CONSORCIO CIUDAD DE CUENCA	ESTADO	41,62	41,62	0,00
	JUNTA DE COMUNIDADES DE CASTILLA-LA MANCHA	33,36	0,00	33,36
	AYUNTAMIENTO DE CUENCA	16,68	0,00	16,68
	DIPUTACIÓN PROVINCIAL DE CUENCA	8,34	0,00	8,34
		-----	-----	-----
		100,00	41,62	58,38
CONSORCIO URBANÍSTICO DE LA ZONA FERROVIARIA DE JEREZ DE LA FRONTERA	S. E. P. E.S. ENTIDAD PUBLICA EMPRESARIAL DE SUELO	25,00	25,00	0,00
	JUNTA DE ANDALUCÍA	25,00	0,00	25,00
	AYUNTAMIENTO DE JEREZ DE LA FRONTERA	25,00	0,00	25,00
	ADMINISTRADOR DE INFRAESTRUCTURAS FERROVIARIAS	25,00	25,00	0,00
		-----	-----	-----
		100,00	50,00	50,00

Consortio	Entidad asociada	% Participación o voto	Participación efectiva de ámbito estatal	Participación efectiva de ámbito territorial
CONSORCIO CASA ÁRABE Y SU INSTITUTO INTERNACIONAL DE ESTUDIOS ÁRABES Y DEL MUNDO MUSULMÁN	MINISTERIO DE ASUNTOS EXTERIORES Y DE COOPERACIÓN	40,00	40,00	0,00
	AGENCIA ESPAÑOLA DE COOPERACIÓN INTERNACIONAL PARA EL DESARROLLO	20,00	20,00	0,00
	JUNTA DE ANDALUCÍA	10,00	0,00	10,00
	AYUNTAMIENTO DE CÓRDOBA	10,00	0,00	10,00
	COMUNIDAD DE MADRID	10,00	0,00	10,00
	AYUNTAMIENTO DE MADRID	10,00	0,00	10,00
			-----	-----
		100,00	60,00	40,00
CONSORCIO PARA LA CREACIÓN, CONSTRUCCIÓN, EQUIPAMIENTO Y EXPLOTACIÓN DEL BARCELONA SUPERCOMPUTING CENTER-CENTRO NACIONAL DE SUPERCOMPUTACIÓN	MINISTERIO DE EDUCACIÓN Y CIENCIA	51,00	51,00	0,00
	GENERALITAT DE CATALUÑA	37,00	0,00	37,00
	UNIVERSITAT POLITECNICA DE CATALUNYA	12,00	0,00	12,00
		-----	-----	-----
		100,00	51,00	49,00
CONSORCIO CASA SEFARAD-ISRAEL	AGENCIA ESPAÑOLA DE COOPERACIÓN INTERNACIONAL PARA EL DESARROLLO	33,33	33,33	0,00
	ESTADO	33,33	33,33	0,00
	COMUNIDAD DE MADRID	16,67	0,00	16,67
	AYUNTAMIENTO DE MADRID	16,67	0,00	16,67
		-----	-----	-----
		100,00	66,66	33,34
CONSORCIO DE LA CIUDAD DE SANTIAGO DE COMPOSTELA	ESTADO	33,34	33,34	0,00
	XUNTA DE GALICIA	33,33	0,00	33,33
	AYUNTAMIENTO DE SANTIAGO DE COMPOSTELA	33,33	0,00	33,33
		-----	-----	-----
		100,00	33,34	66,66
CONSORCIO PROGRAMA DE PREPARACIÓN DE LOS DEPORTISTAS ESPAÑOLES DE LOS JUEGOS DE PEKÍN 2008	CONSEJO SUPERIOR DE DEPORTES	50,00	50,00	0,00
	COMITÉ OLÍMPICO ESPAÑOL	16,67	0,00	0,00
	MINISTERIO DE ECONOMÍA Y HACIENDA	16,67	16,67	0,00
	ASOCIACIÓN DE DEPORTES OLÍMPICOS	16,66	0,00	0,00
		-----	-----	-----
		100,00	66,67	0,00

Consortio	Entidad asociada	% Participación o voto	Participación efectiva de ámbito estatal	Participación efectiva de ámbito territorial
Participados minoritariamente por el Sector Público Estatal				
CONSORCIO MERCASA INCATEMA	PRIVADOS	63,60	0,00	0,00
	MERCADOS CENTRALES DE ABASTECIMIENTO, S.A.	36,40	36,40	0,00
		-----	-----	-----
		100,00	36,40	0,00
REFERNET	RESTO DE ESTADOS MIEMBROS DE LA UNIÓN EUROPEA	(*)	(*)	(*)
	ESTADO	(*)	(*)	(*)
		-----	-----	-----
		(*)	(*)	(*)
CONSORCIO EUROPEO DE ACREDITACIÓN	AGENCIAS DE ACREDITACIÓN DE OTROS PAISES EUROPEOS (AUSTRIA, ALEMANIA, BELGICA, HOLANDA, IRLANDA, NORUEGA Y SUIZA)	87,50	0,00	0,00
	ESTADO	12,50	12,50	0,00
		-----	-----	-----
		100,00	12,50	0,00
CONSORCIO DE PLATAFORMAS LOGÍSTICAS, S.L.	PRIVADOS	51,00	0,00	0,00
	CENTRO INTERMODAL DE LOGISTICA, S.A.	49,00	33,32	0,00
		-----	-----	-----
		100,00	33,32	0,00
Pertencientes al Sector Público Autonómico, Provincial o Municipal				
CONSORCIO DEPÓSITO FRANCO DE CARTAGENA (2)	INSTITUTO DE FOMENTO DE LA REGION DE MURCIA	49,79	0,00	49,79
	AUTORIDAD PORTUARIA DE CARTAGENA	37,96	37,96	0,00
	CÁMARA DE COMERCIO INDUSTRIA Y NAVEGACIÓN	12,25	0,00	0,00
		-----	-----	-----
		100,00	37,96	49,79
CONSORCIO DE LA ZONA FRANCA DE BARCELONA (8)	AYUNTAMIENTO DE BARCELONA	100,00	0,00	100,00
	CÁMARA DE COMERCIO DE BARCELONA	0,00	0,00	0,00
	FOMENTO NACIONAL DEL TRABAJO	0,00	0,00	0,00
	ESTADO	0,00	0,00	0,00
		-----	-----	-----
		100,00	0,00	100,00
CONSORCIO ALTAMIRA (3)	ESTADO	40,00	40,00	0,00

Consortio	Entidad asociada	% Participación o voto	Participación efectiva de ámbito estatal	Participación efectiva de ámbito territorial
CONSORCIO EXPO ZARAGOZA 2008 (3)	DIPUTACIÓN REGIONAL DE CANTABRIA	20,00	0,00	20,00
	AYUNTAMIENTO DE SANTILLANA DEL MAR	20,00	0,00	20,00
	FUNDACIÓN MARCELINO BOTÍN	20,00	0,00	0,00
		-----	-----	-----
		100,00	40,00	40,00
CONSORCIO ALTA VELOCIDAD BARCELONA (3)	DIPUTACIÓN GENERAL DE ARAGÓN	33,34	0,00	33,34
	AYUNTAMIENTO DE ZARAGOZA	33,33	0,00	33,33
	ESTADO	33,33	33,33	0,00
		-----	-----	-----
	100,00	33,33	66,67	
CONSORCIO URBANÍSTICO POBLA-RENFE (8)	GENERALITAT DE CATALUÑA	33,34	0,00	33,34
	AYUNTAMIENTO DE BARCELONA	33,33	0,00	33,33
	ESTADO	33,33	33,33	0,00
		-----	-----	-----
	100,00	33,33	66,67	
CONSORCIO PALAU DE LA MÚSICA CATALANA (3)	ESTADO	(*)	(*)	(*)
	AYUNTAMIENTO DE LA POBLA DE SEGUR	(*)	(*)	(*)
		-----	-----	-----
		(*)	(*)	(*)
CONSORCIO MUSEU NACIONAL D'ART DE CATALUNYA (3)	GENERALITAT DE CATALUÑA	45,00	0,00	45,00
	AYUNTAMIENTO DE BARCELONA	27,50	0,00	27,50
	ESTADO	27,50	27,50	0,00
		-----	-----	-----
	100,00	27,50	72,50	
CONSORCIO CENTRE ERNEST LLUCH (6)	GENERALITAT DE CATALUÑA	50,00	0,00	50,00
	ESTADO	30,00	30,00	0,00
	AYUNTAMIENTO DE BARCELONA	20,00	0,00	20,00
		-----	-----	-----
	100,00	30,00	70,00	
CONSORCIO CENTRE ERNEST LLUCH (6)	DIPUTACIÓN PROVINCIAL DE BARCELONA	50,00	0,00	50,00
	AYUNTAMIENTO DE BARCELONA	25,00	0,00	25,00
	UNIVERSIDAD INTERNACIONAL MENÉNDEZ PELAYO	25,00	25,00	0,00
	PRIVADOS	0,00	0,00	0,00

Consortio	Entidad asociada	% Participación o voto	Participación efectiva de ámbito estatal	Participación efectiva de ámbito territorial
CONSORCIO GRAN TEATRE DEL LICEU (3)		100,00	25,00	75,00
	AYUNTAMIENTO DE BARCELONA	28,00	0,00	28,00
	ESTADO	28,00	28,00	0,00
	GENERALITAT DE CATALUÑA	28,00	0,00	28,00
	DIPUTACIÓN PROVINCIAL DE BARCELONA	16,00	0,00	16,00
		100,00	28,00	72,00
CONSORCIO CIRCULO DE BELLAS ARTES (3)	COMUNIDAD DE MADRID	23,50	0,00	23,50
	CIRCULO DE BELLAS ARTES	23,50	0,00	0,00
	PRIVADOS	23,50	0,00	0,00
	ESTADO	17,70	17,70	0,00
	AYUNTAMIENTO DE MADRID	11,80	0,00	11,80
		100,00	17,70	35,30
CONSORCIO CASA DE AMÉRICA (3)	ESTADO	33,34	33,34	0,00
	COMUNIDAD DE MADRID	33,33	0,00	33,33
	AYUNTAMIENTO DE MADRID	33,33	0,00	33,33
		100,00	33,34	66,66
CONSORCIO URBANÍSTICO DE LA CIUDAD UNIVERSITARIA DE MADRID (3)	UNIVERSIDAD POLITECNICA DE MADRID	(*)	(*)	(*)
	AYUNTAMIENTO DE MADRID	(*)	(*)	(*)
	UNIVERSIDAD COMPLUTENSE DE MADRID	(*)	(*)	(*)
	UNIVERSIDAD NACIONAL DE EDUCACIÓN A DISTANCIA	(*)	(*)	(*)
		(*)	(*)	(*)
CONSORCIO CENTRO ASOCIADO DE LA UNED DE TENERIFE (3)	UNIVERSIDAD NACIONAL DE EDUCACIÓN A DISTANCIA	45,51	45,51	0,00
	COMUNIDAD DE CANARIAS	27,65	0,00	27,65
	CABILDO INSULAR DE TENERIFE	13,34	0,00	13,34
	AYUNTAMIENTO DE SANTA CRUZ DE TENERIFE	6,82	0,00	6,82
	AYUNTAMIENTO DE SAN CRISTÓBAL DE LA LAGUNA	6,68	0,00	6,68
		100,00	45,51	54,49

Consortio	Entidad asociada	% Participación o voto	Participación efectiva de ámbito estatal	Participación efectiva de ámbito territorial
CONSORCIO DEPÓSITO FRANCO DE BILBAO (5)	DIPUTACIÓN FORAL DE VIZCAYA	(*)	(*)	(*)
	AUTORIDAD PORTUARIA DE BILBAO	(*)	(*)	(*)
	CÁMARA DE COMERCIO, INDUSTRIA Y NAVEGACIÓN DE BILBAO	(*)	(*)	(*)
		----- (*)	----- (*)	----- (*)
CONSORCIO CENTRO ASOCIADO DE LA UNED DE CANTABRIA (3)	DIPUTACIÓN REGIONAL DE CANTABRIA	42,86	0,00	42,86
	UNIVERSIDAD NACIONAL DE EDUCACIÓN A DISTANCIA	42,86	42,86	0,00
	AYUNTAMIENTO DE SANTANDER	14,28	0,00	14,28
		----- 100,00	----- 42,86	----- 57,14
CONSORCIO CARTAGENA DE PUERTO CULTURAS (3)	REGIÓN DE MURCIA	40,00	0,00	40,00
	AYUNTAMIENTO DE CARTAGENA	33,33	0,00	33,33
	AUTORIDAD PORTUARIA DE CARTAGENA	6,67	6,67	0,00
	UNIVERSIDAD POLITÉCNICA DE CARTAGENA	6,67	0,00	6,67
	CÁMARA DE COMERCIO DE CARTAGENA	6,67	0,00	0,00
	CONFEDERACIÓN DE EMPRESARIOS DE CARTAGENA	6,66	0,00	0,00
	----- 100,00	----- 6,67	----- 80,00	
CONSORCIO ABASTECIMIENTO DE AGUA Y SANEAMIENTO DE LA MARINA BAJA (6)	VARIOS AYUNTAMIENTOS DE ALICANTE	83,88	0,00	83,88
	ESTADO	9,67	9,67	0,00
	DIPUTACIÓN PROVINCIAL DE ALICANTE	6,45	0,00	6,45
		----- 100,00	----- 9,67	----- 90,33
CONSORCIO DEPÓSITO FRANCO DE TARRAGONA (6)	AYUNTAMIENTO DE TARRAGONA	(*)	(*)	(*)
	CÁMARAS DE COMERCIO, INDUSTRIA Y NAVEGACIÓN	(*)	(*)	(*)
	ESTADO	(*)	(*)	(*)
	DIPUTACIÓN PROVINCIAL DE TARRAGONA	(*)	(*)	(*)
	----- (*)	----- (*)	----- (*)	
CONSORCIO CENTRO ASOCIADO DE LA UNED EN ELCHE (5)	DIPUTACIÓN PROVINCIAL DE ALICANTE	(*)	(*)	(*)
	UNIVERSIDAD NACIONAL DE EDUCACIÓN A DISTANCIA	(*)	(*)	(*)
		----- (*)	----- (*)	----- (*)

Consortio	Entidad asociada	% Participación o voto	Participación efectiva de ámbito estatal	Participación efectiva de ámbito territorial
CONSORCIO CENTRO ASOCIADO DE LA UNED EN DENIA (5)	DIPUTACIÓN PROVINCIAL DE ALICANTE	(*)	(*)	(*)
	UNIVERSIDAD NACIONAL DE EDUCACIÓN A DISTANCIA	(*)	(*)	(*)
		----- (*)	----- (*)	----- (*)
CONSORCIO DESARROLLO ECONÓMICO COMARCA DE LA VEGA BAJA (6)	DIPUTACIÓN PROVINCIAL DE ALICANTE	(*)	(*)	(*)
	PRIVADOS	(*)	(*)	(*)
	ESTADO	(*)	(*)	(*)
	VARIOS AYUNTAMIENTOS DE ALICANTE	(*)	(*)	(*)
		----- (*)	----- (*)	----- (*)
CONSORCIO RECUPERACIÓN ECONÓMICA Y DE LA ACTIVIDAD DE LA MARINA ALTA (3)	VARIOS AYUNTAMIENTOS DE ALICANTE	66,67	0,00	66,67
	DIPUTACIÓN PROVINCIAL DE ALICANTE	20,00	0,00	20,00
	SERVICIO PÚBLICO DE EMPLEO ESTATAL	13,33	13,33	0,00
		----- 100,00	----- 13,33	----- 86,67
CONSORCIO CONCESIONARIO DE AGUAS, RED DE ABASTECIMIENTO DE AGUAS DE LA PLANA (3)	VARIOS AYUNTAMIENTOS DE CASTELLÓN	100,00	0,00	100,00
	ESTADO	0,00	0,00	0,00
	GENERALITAT VALENCIANA	0,00	0,00	0,00
	DIPUTACIÓN PROVINCIAL DE CASTELLÓN	0,00	0,00	0,00
		----- 100,00	----- 0,00	----- 100,00
CONSORCIO CENTRO ASOCIADO DE LA UNED "FRANCISCO TOMÁS Y VALIENTE" EN ALZIRA-VALENCIA (3)	GENERALITAT VALENCIANA	(*)	(*)	(*)
	DIPUTACIÓN PROVINCIAL DE VALENCIA	(*)	(*)	(*)
	UNIVERSIDAD NACIONAL DE EDUCACIÓN A DISTANCIA	(*)	(*)	(*)
		----- (*)	----- (*)	----- (*)
CONSORCIO ALMERÍA 2005 (3)	AYUNTAMIENTO DE ALMERÍA	26,67	0,00	26,67
	JUNTA DE ANDALUCÍA	20,00	0,00	20,00
	DIPUTACIÓN PROVINCIAL DE ALMERÍA	13,33	0,00	13,33
	ASOCIACION DE JUEGOS MEDITERRANEOS ALMERÍA 2005	13,33	0,00	0,00
	CONSEJO SUPERIOR DE DEPORTES	13,33	13,33	0,00

Consortio	Entidad asociada	% Participación o voto	Participación efectiva de ámbito estatal	Participación efectiva de ámbito territorial
	ESTADO	6,67	6,67	0,00
	COMITE OLIMPICO ESPAÑOL	6,67	0,00	0,00
		-----	-----	-----
		100,00	20,00	60,00
CONSORCIO REPOBLACIÓN FORESTAL DEHESA DE TORREBAJA (8)	ESTADO	(*)	(*)	(*)
	AYUNTAMIENTO DE TORREBAJA	(*)	(*)	(*)
		-----	-----	-----
		(*)	(*)	(*)
CONSORCIO FESTIVAL INTERNACIONAL DE MÚSICA Y DANZA DE GRANADA (3)	JUNTA DE ANDALUCÍA	30,00	0,00	30,00
	DIPUTACIÓN PROVINCIAL DE GRANADA	20,00	0,00	20,00
	AYUNTAMIENTO DE GRANADA	20,00	0,00	20,00
	INSTITUTO NACIONAL DE LAS ARTES ESCENICAS Y DE LA MUSICA	20,00	20,00	0,00
	UNIVERSIDAD DE GRANADA	10,00	0,00	10,00
		-----	-----	-----
		100,00	20,00	80,00
CONSORCIO PARQUE DE LAS CIENCIAS (3)	JUNTA DE ANDALUCÍA	50,00	0,00	50,00
	AYUNTAMIENTO DE GRANADA	25,00	0,00	25,00
	DIPUTACIÓN PROVINCIAL DE GRANADA	13,00	0,00	13,00
	PRIVADOS	6,00	0,00	0,00
	UNIVERSIDAD DE GRANADA	6,00	0,00	6,00
	CONSEJO SUPERIOR DE INVESTIGACIONES CIENTIFICAS	0,00	0,00	0,00
		-----	-----	-----
	100,00	0,00	94,00	
CONSORCIO INSTITUT EUROPEU DE LA MEDITERRANIA (3)	GENERALITAT DE CATALUÑA	38,00	0,00	38,00
	AYUNTAMIENTO DE BARCELONA	31,00	0,00	31,00
	ESTADO	31,00	31,00	0,00
		-----	-----	-----
	100,00	31,00	69,00	
CONSORCIO CENTRO ASOCIADO DE LA UNED EN HUELVA (6)	DIPUTACIÓN PROVINCIAL DE HUELVA	(*)	(*)	(*)
	AYUNTAMIENTO DE HUELVA	(*)	(*)	(*)
	UNIVERSIDAD NACIONAL DE EDUCACIÓN A DISTANCIA	(*)	(*)	(*)
		-----	-----	-----
	(*)	(*)	(*)	

Consortio	Entidad asociada	% Participación o voto	Participación efectiva de ámbito estatal	Participación efectiva de ámbito territorial
CONSORCIO UNIVERSITARIO CENTRO ASOCIADO DE LA UNED ANDRÉS VANDELVIRA DE JAÉN (6)	UNIVERSIDAD NACIONAL DE EDUCACIÓN A DISTANCIA	(*)	(*)	(*)
	DIPUTACIÓN PROVINCIAL DE JAEN	(*)	(*)	(*)
	AYUNTAMIENTO DE JAEN	(*)	(*)	(*)
	AYUNTAMIENTO DE ÚBEDA	(*)	(*)	(*)
	-----	(*)	(*)	(*)
CONSORCIO CENTRO ASOCIADO DE LA UNED EN MÁLAGA (6)	DIPUTACIÓN PROVINCIAL DE MALAGA	(*)	(*)	(*)
	AYUNTAMIENTO DE MÁLAGA	(*)	(*)	(*)
	UNIVERSIDAD NACIONAL DE EDUCACIÓN A DISTANCIA	(*)	(*)	(*)
	PRIVADOS	(*)	(*)	(*)
	-----	(*)	(*)	(*)
CONSORCIO AGENCIA LOCAL D'ENERGIA DE BARCELONA (3)	AYUNTAMIENTO DE BARCELONA	50,00	0,00	50,00
	INSTITUT CATALA D'ENERGIA	18,75	0,00	18,75
	ENTIDAD METROPOLITANA DE SERVICIOS HIDRAULICOS Y TRATAMIENTO DE RESIDUOS	12,50	0,00	12,50
	INSTITUTO PARA LA DIVERSIFICACION Y AHORRO DE LA ENERGIA	6,25	6,25	0,00
	UNIVERSITAT AUTÒNOMA DE BARCELONA	6,25	0,00	6,25
	UNIVERSITAT POLITECNICA DE CATALUNYA	6,25	0,00	6,25
	-----	100,00	6,25	93,75
CONSORCIO CASA ASIA (3)	AYUNTAMIENTO DE MADRID	25,00	0,00	25,00
	ESTADO	25,00	25,00	0,00
	GENERALITAT DE CATALUÑA	25,00	0,00	25,00
	AYUNTAMIENTO DE BARCELONA	25,00	0,00	25,00
	-----	100,00	25,00	75,00
CONSORCIO CASTELL DE SANT FERRAN DE FIGUERES (3)	ESTADO	50,00	50,00	0,00
	GENERALITAT DE CATALUÑA	25,00	0,00	25,00
	AYUNTAMIENTO DE FIGUERAS	25,00	0,00	25,00
-----	100,00	50,00	50,00	

Consortio	Entidad asociada	% Participación o voto	Participación efectiva de ámbito estatal	Participación efectiva de ámbito territorial
CONSORCIO CENTRE ASSOCIAT A LA UNED DE TERRASSA (8)	AYUNTAMIENTO DE TARRASA	50,00	0,00	50,00
	UNIVERSIDAD NACIONAL DE EDUCACIÓN A DISTANCIA	50,00	50,00	0,00
		-----	-----	-----
		100,00	50,00	50,00
CONSORCIO EL FAR, CENTRE DELS TREBALS DEL MAR (3)	GENERALITAT DE CATALUÑA	30,00	0,00	30,00
	AYUNTAMIENTO DE BARCELONA	30,00	0,00	30,00
	AUTORIDAD PORTUARIA DE BARCELONA	20,00	20,00	0,00
	DIPUTACIÓN PROVINCIAL DE BARCELONA	20,00	0,00	20,00
	UNIVERSITAT POLITECNICA DE CATALUNYA	0,00	0,00	0,00
	ASOCIACIÓN BARCELONA FES-TE A LA MAR	0,00	0,00	0,00
	UNIVERSITAT DE BARCELONA	0,00	0,00	0,00
		-----	-----	-----
		100,00	20,00	80,00
CONSORCIO PLA DE REHABILITACIÓ I EQUIPAMENT DE TEATRES DE BARCELONA (3)	INSTITUTO NACIONAL DE LAS ARTES ESCENICAS Y DE LA MUSICA	40,00	40,00	0,00
	GENERALITAT DE CATALUÑA	40,00	0,00	40,00
	AYUNTAMIENTO DE BARCELONA	20,00	0,00	20,00
		-----	-----	-----
		100,00	40,00	60,00
CONSORCIO JACA-PIRINEO 2002 (3)	DIPUTACIÓN PROVINCIAL DE HUESCA	(*)	(*)	(*)
	AYUNTAMIENTO DE JACA	(*)	(*)	(*)
	PRIVADOS	(*)	(*)	(*)
	ESTADO	(*)	(*)	(*)
	DIPUTACIÓN GENERAL DE ARAGÓN	(*)	(*)	(*)
		-----	-----	-----
		(*)	(*)	(*)
CONSORCIO UNIVERSITARIO CENTRO ASOCIADO DE LA UNED EN PONFERRADA (6)	UNIVERSIDAD NACIONAL DE EDUCACIÓN A DISTANCIA	(*)	(*)	(*)
	COMARCA DEL BIERZO	(*)	(*)	(*)
	DIPUTACIÓN PROVINCIAL DE LEÓN	(*)	(*)	(*)
	AYUNTAMIENTO DE PONFERRADA	(*)	(*)	(*)
		-----	-----	-----
		(*)	(*)	(*)

Consortio	Entidad asociada	% Participación o voto	Participación efectiva de ámbito estatal	Participación efectiva de ámbito territorial
CONSORCIO SALAMANCA 2002 (en liquidación) (3)	AYUNTAMIENTO DE SALAMANCA	24,00	0,00	24,00
	ESTADO	20,00	20,00	0,00
	JUNTA DE CASTILLA Y LEÓN	20,00	0,00	20,00
	UNIVERSIDAD DE SALAMANCA	12,00	0,00	12,00
	CAJA DUERO	12,00	0,00	0,00
	DIPUTACIÓN PROVINCIAL DE SALAMANCA	12,00	0,00	12,00
			-----	-----
		100,00	20,00	68,00
CONSORCIO UNIVERSITARIO CENTRO ASOCIADO DE LA UNED EN ALBACETE (3)	AYUNTAMIENTO DE ALBACETE	42,86	0,00	42,86
	DIPUTACIÓN PROVINCIAL DE ALBACETE	28,58	0,00	28,58
	UNIVERSIDAD NACIONAL DE EDUCACIÓN A DISTANCIA	14,28	14,28	0,00
	PRIVADOS	7,14	0,00	0,00
	JUNTA DE COMUNIDADES DE CASTILLA-LA MANCHA	7,14	0,00	7,14
			-----	-----
		100,00	14,28	78,58
CONSORCIO CENTRO ASOCIADO DE LA UNED LORENZO LUZURIAGA (5)	DIPUTACIÓN PROVINCIAL DE CIUDAD REAL	(*)	(*)	(*)
	UNIVERSIDAD NACIONAL DE EDUCACIÓN A DISTANCIA	(*)	(*)	(*)
		-----	-----	-----
		(*)	(*)	(*)
CONSORCIO ASOCIADO A LA UNED COMPLEJO "PRÍNCIPE DON FELIPE" (3)	IBERCAJA	(*)	(*)	(*)
	JUNTA DE COMUNIDADES DE CASTILLA-LA MANCHA	(*)	(*)	(*)
	DIPUTACIÓN PROVINCIAL DE GUADALAJARA	(*)	(*)	(*)
	AYUNTAMIENTO DE GUADALAJARA	(*)	(*)	(*)
	UNIVERSIDAD NACIONAL DE EDUCACIÓN A DISTANCIA	(*)	(*)	(*)
		-----	-----	-----
		(*)	(*)	(*)
CONSORCIO URBANÍSTICO ESTACIÓN DE CUENCA (8)	ESTADO	(*)	(*)	(*)
	AYUNTAMIENTO DE CUENCA	(*)	(*)	(*)
		-----	-----	-----
		(*)	(*)	(*)
CONSORCIO CENTRO ASOCIADO DE LA UNED DE TALAVERA DE LA REINA (3)	DIPUTACIÓN PROVINCIAL DE TOLEDO	38,46	0,00	38,46
	AYUNTAMIENTO DE TALAVERA DE LA REINA	30,78	0,00	30,78

Consortio	Entidad asociada	% Participación o voto	Participación efectiva de ámbito estatal	Participación efectiva de ámbito territorial
CONSORCIO CENTRO ASOCIADO DE LA UNED EN MÉRIDA (6)	PRIVADOS	15,38	0,00	0,00
	JUNTA DE COMUNIDADES DE CASTILLA-LA MANCHA	7,69	0,00	7,69
	UNIVERSIDAD NACIONAL DE EDUCACIÓN A DISTANCIA	7,69	7,69	0,00
		-----	-----	-----
		100,00	7,69	76,93
	UNIVERSIDAD NACIONAL DE EDUCACIÓN A DISTANCIA	(*)	(*)	(*)
	CAJA DE BADAJOZ	(*)	(*)	(*)
CONSORCIO DE LA CIUDAD MONUMENTAL,HISTÓRICO-ARTÍSTICO Y ARQUEOLÓGICO DE MÉRIDA (3)	DIPUTACIÓN PROVINCIAL DE BADAJOZ	(*)	(*)	(*)
	AYUNTAMIENTO DE MÉRIDA	(*)	(*)	(*)
		-----	-----	-----
		(*)	(*)	(*)
	JUNTA DE EXTREMADURA	36,84	0,00	36,84
	ESTADO	31,58	31,58	0,00
	AYUNTAMIENTO DE MÉRIDA	21,05	0,00	21,05
CONSORCIO DE ABASTECIMIENTO DE AGUA Y SANEAMIENTO ZONA CENTRAL DE ASTURIAS (3)	DIPUTACIÓN PROVINCIAL DE BADAJOZ	10,53	0,00	10,53
		-----	-----	-----
		100,00	31,58	68,42
	PRINCIPADO DE ASTURIAS	34,40	0,00	34,40
	AYUNTAMIENTO DE GIJÓN	24,00	0,00	24,00
	ESTADO	20,00	20,00	0,00
	AYUNTAMIENTO DE OVIEDO	12,00	0,00	12,00
CONSORCIO PATRONÁTO DEL FESTIVAL DE TEATRO CLÁSICO EN EL TEATRO ROMANO DE MÉRIDA (3)	AYUNTAMIENTO DE AVILÉS	9,60	0,00	9,60
		-----	-----	-----
		100,00	20,00	80,00
	ESTADO	50,00	50,00	0,00
	JUNTA DE EXTREMADURA	22,20	0,00	22,20
	DIPUTACIÓN PROVINCIAL DE BADAJOZ	5,60	0,00	5,60
	AYUNTAMIENTO DE MÉRIDA	5,60	0,00	5,60
CONSORCIO PATRONÁTO DEL FESTIVAL DE TEATRO CLÁSICO EN EL TEATRO ROMANO DE MÉRIDA (3)	DIPUTACIÓN PROVINCIAL DE CACERES	5,60	0,00	5,60
	CAJA DE AHORROS DE BADAJOZ	5,50	0,00	0,00

Consortio	Entidad asociada	% Participación o voto	Participación efectiva de ámbito estatal	Participación efectiva de ámbito territorial
CONSORCIO CENTRO ASOCIADO DE LA UNED DE PLASENCIA (6)	CAJA DE AHORROS DE EXTREMADURA	5,50	0,00	0,00
		-----	-----	-----
		100,00	50,00	39,00
	DIPUTACIÓN PROVINCIAL DE CACERES	(*)	(*)	(*)
	AYUNTAMIENTO DE PLASENCIA	(*)	(*)	(*)
CONSORCIO CASTELL DE SANT CARLES (3)	UNIVERSIDAD NACIONAL DE EDUCACIÓN A DISTANCIA	(*)	(*)	(*)
		-----	-----	-----
		(*)	(*)	(*)
	ESTADO	50,00	50,00	0,00
	COMUNIDAD AUTÓNOMA DE BALEARES	16,67	0,00	16,67
CONSORCIO CIUTAT ROMANA DE POLLENTIA (3)	CONSEJO INSULAR DE MALLORCA	16,67	0,00	16,67
	AYUNTAMIENTO DE PALMA DE MALLORCA	16,66	0,00	16,66
		-----	-----	-----
		100,00	50,00	50,00
	AYUNTAMIENTO DE ALCUDIA	25,00	0,00	25,00
CONSORCIO MUSEO MILITAR DE MENORCA Y PATRIMONIO HISTÓRICO-MILITAR PUERTO DE MAHÓN (3)	ESTADO	25,00	25,00	0,00
	COMUNIDAD AUTÓNOMA DE BALEARES	25,00	0,00	25,00
	CONSEJO INSULAR DE MALLORCA	25,00	0,00	25,00
		-----	-----	-----
		100,00	25,00	75,00
CONSORCIO UNIVERSITARIO CENTRE ASSOCIAT DE LA UNED A LES ILLES BALEARS (6)	ESTADO	42,86	42,86	0,00
	COMUNIDAD AUTÓNOMA DE BALEARES	14,29	0,00	14,29
	CONSEJO INSULAR DE MENORCA	14,29	0,00	14,29
	AYUNTAMIENTO DE MAHÓN	14,28	0,00	14,28
	AYUNTAMIENTO DE ES CASTELL	14,28	0,00	14,28
	-----	-----	-----	
	100,00	42,86	57,14	
CONSORCIO UNIVERSITARIO CENTRE ASSOCIAT DE LA UNED A LES ILLES BALEARS (6)	UNIVERSIDAD NACIONAL DE EDUCACIÓN A DISTANCIA	(*)	(*)	(*)
	CONSEJO INSULAR DE MALLORCA	(*)	(*)	(*)
	CONSEJO INSULAR DE MENORCA	(*)	(*)	(*)
	CONSEJO INSULAR DE IBIZA-FORMENTERA	(*)	(*)	(*)
	-----	-----	-----	

Consortio	Entidad asociada	% Participación o voto	Participación efectiva de ámbito estatal	Participación efectiva de ámbito territorial
		(*)	(*)	(*)
CONSORCIO TEATRO REAL MAESTRANZA Y SALAS DEL ARENAL DE SEVILLA (3)	AYUNTAMIENTO DE SEVILLA	25,00	0,00	25,00
	ESTADO	25,00	25,00	0,00
	JUNTA DE ANDALUCÍA	25,00	0,00	25,00
	DIPUTACIÓN PROVINCIAL DE SEVILLA	25,00	0,00	25,00
		-----	100,00	25,00
CONSORCIO UNIVERSITARIO CENTRE ASSOCIAT DE LA UNED A LA SEU D'URGELL (6)	DIPUTACIÓN PROVINCIAL DE LERIDA	(*)	(*)	(*)
	AYUNTAMIENTO DE LA SEU D'URGELL	(*)	(*)	(*)
	UNIVERSIDAD NACIONAL DE EDUCACIÓN A DISTANCIA	(*)	(*)	(*)
		-----	(*)	(*)
CONSORCIO DE TURISMO Y CONGRESOS DE LA CORUÑA (8)	AYUNTAMIENTO DE LA CORUÑA	33,34	0,00	33,34
	AUTORIDAD PORTUARIA DE LA CORUÑA	33,33	33,33	0,00
	PRIVADOS	33,33	0,00	0,00
		-----	100,00	33,33
CONSORCIO CENTRO ASOCIADO DE LA UNED DE OURENSE (6)	UNIVERSIDAD NACIONAL DE EDUCACIÓN A DISTANCIA	(*)	(*)	(*)
	PRIVADOS	(*)	(*)	(*)
	DIPUTACIÓN PROVINCIAL DE ORENSE	(*)	(*)	(*)
	AYUNTAMIENTO DE ORENSE	(*)	(*)	(*)
		-----	(*)	(*)
CONSORCIO DE LES DRASSANES REIALS I MUSEU MARÍTIM DE BARCELONA (6)	DIPUTACIÓN PROVINCIAL DE BARCELONA	50,00	0,00	50,00
	AYUNTAMIENTO DE BARCELONA	30,00	0,00	30,00
	AUTORIDAD PORTUARIA DE BARCELONA	20,00	20,00	0,00
		-----	100,00	20,00
CONSORCIO MUSEO ARTE CONTEMPORÁNEO ESTEBAN VICENTE (3)	PRIVADOS	55,00	0,00	0,00
	JUNTA DE CASTILLA Y LEÓN	21,00	0,00	21,00
	DIPUTACIÓN PROVINCIAL DE SEGOVIA	16,00	0,00	16,00
	AYUNTAMIENTO DE SEGOVIA	5,00	0,00	5,00

Consortio	Entidad asociada	% Participación o voto	Participación efectiva de ámbito estatal	Participación efectiva de ámbito territorial
	ESTADO	3,00	3,00	0,00
		-----	-----	-----
		100,00	3,00	42,00
CONSORCIO SERVICIO TERRITORIAL MA. Y ORD. TERRITORIO (8)	ESTADO	(*)	(*)	(*)
	AYUNTAMIENTO DE FERRERUELA	(*)	(*)	(*)
		-----	-----	-----
		(*)	(*)	(*)
CONSORCIO INIC.MA. PATRIM. METROP. BARCELONA (6)	MANCOMUNITAT DE MUNICIPIS DE L'ÀREA METROPOLITANA DE BARCELONA PRIVADOS	(*)	(*)	(*)
	ESTADO	(*)	(*)	(*)
	DIPUTACIÓN PROVINCIAL DE BARCELONA	(*)	(*)	(*)
		-----	-----	-----
		(*)	(*)	(*)
CONSORCIO PARA LA PRESENCIA Y PROMOCIÓN DEL ALBERGUISMO JUVENIL-RED ESPAÑOLA DE ALBERGUES JUVENILES (3)	COMUNIDAD AUTÓNOMA DE EUSKADI	10,00	0,00	10,00
	JUNTA DE ANDALUCÍA	10,00	0,00	10,00
	JUNTA DE CASTILLA Y LEÓN	10,00	0,00	10,00
	GENERALITAT DE CATALUÑA	10,00	0,00	10,00
	DIPUTACIÓN GENERAL DE ARAGÓN	6,66	0,00	6,66
	COMUNIDAD DE MADRID	6,66	0,00	6,66
	JUNTA DE COMUNIDADES DE CASTILLA-LA MANCHA	6,66	0,00	6,66
	GENERALITAT VALENCIANA	6,66	0,00	6,66
	PRINCIPADO DE ASTURIAS	3,33	0,00	3,33
	COMUNIDAD AUTÓNOMA DE BALEARES	3,33	0,00	3,33
	COMUNIDAD DE CANARIAS	3,33	0,00	3,33
	DIPUTACIÓN REGIONAL DE CANTABRIA	3,33	0,00	3,33
	CIUDAD AUTÓNOMA DE MELILLA	3,33	0,00	3,33
	REGIÓN DE MURCIA	3,33	0,00	3,33
	COMUNIDAD FORAL DE NAVARRA	3,33	0,00	3,33
	COMUNIDAD DE LA RIOJA	3,33	0,00	3,33
	JUNTA DE EXTREMADURA	3,33	0,00	3,33

Consortio	Entidad asociada	% Participación o voto	Participación efectiva de ámbito estatal	Participación efectiva de ámbito territorial
CONSORCIO LABORATORIO CSIC-IRTA DE GENÉTICA MOLECULAR VEGETAL (2)	XUNTA DE GALICIA	3,33	0,00	3,33
	INSTITUTO DE LA JUVENTUD	0,06	0,06	0,00
		-----	-----	-----
		100,00	0,06	99,94
	CONSEJO SUPERIOR DE INVESTIGACIONES CIENTIFICAS	50,00	50,00	0,00
CONSORCIO LABORATORIO CSIC-IRTA DE GENÉTICA MOLECULAR VEGETAL (2)	INSTITUT DE RECERCA I TECNOLOGIA AGROALIMENTÀRIES	50,00	0,00	50,00
		-----	-----	-----
		100,00	50,00	50,00
CONSORCIO URBANÍSTICO DE VALDEBERNARDO (2)	INSTITUTO DE LA VIVIENDA DE MADRID	(*)	(*)	(*)
	GSP	(*)	(*)	(*)
	VITRA	(*)	(*)	(*)
	SOCIEDAD ESTATAL DE GESTION INMOBILIARIA DE PATRIMONIO, S.A.	(*)	(*)	(*)
		-----	-----	-----
	(*)	(*)	(*)	
CONSORCIO CENTRO ASOCIADO DE LA UNED EN CEUTA (2)	CIUDAD AUTÓNOMA DE CEUTA	(*)	(*)	(*)
	UNIVERSIDAD NACIONAL DE EDUCACIÓN A DISTANCIA	(*)	(*)	(*)
		-----	-----	-----
	(*)	(*)	(*)	
CONSORCIO MELILLA PUERTO XXI (2)	CIUDAD AUTÓNOMA DE MELILLA	50,00	0,00	50,00
	AUTORIDAD PORTUARIA DE MELILLA	50,00	50,00	0,00
		-----	-----	-----
	100,00	50,00	50,00	
CONSORCIO PARA LA CONMEMORACIÓN DEL IV CENTENARIO DE LA PUBLICACIÓN DEL INGENIOSO HIDALGO DON QUIJOTE DE LA MANCHA (2)	JUNTA DE COMUNIDADES DE CASTILLA-LA MANCHA	33,34	0,00	33,34
	FEDERACION ESPAÑOLA DE MUNICIPIOS Y PROVINCIAS	33,33	0,00	0,00
	ESTADO	33,33	33,33	0,00
		-----	-----	-----
	100,00	33,33	33,34	
CONSORCIO PARA LA CONSTRUCCIÓN, EQUIPAMIENTO Y EXPLOTACIÓN DEL LABORATORIO DE LUZ SINCROTRÓN (2)	ESTADO	50,00	50,00	0,00
	GENERALITAT DE CATALUÑA	50,00	0,00	50,00
		-----	-----	-----
	100,00	50,00	50,00	
CONSORCIO CASA ÁFRICA (3)	COMUNIDAD DE CANARIAS	30,46	0,00	30,46

Consortio	Entidad asociada	% Participación o voto	Participación efectiva de ámbito estatal	Participación efectiva de ámbito territorial
	ESTADO	23,35	23,35	0,00
	AGENCIA ESPAÑOLA DE COOPERACIÓN INTERNACIONAL	23,34	23,34	0,00
	AYUNTAMIENTO DE LAS PALMAS DE GRAN CANARIA	4,57	0,00	4,57
	CABILDO INSULAR DE TENERIFE	4,57	0,00	4,57
	CABILDO INSULAR DE FUERTEVENTURA	4,57	0,00	4,57
	CABILDO INSULAR DE LANZAROTE	4,57	0,00	4,57
	CABILDO INSULAR DE GRAN CANARIA	4,57	0,00	4,57
			-----	-----
CONSORCIO DO CASCO VELLO DE VIGO (3)		100,00	46,69	53,31
	CONSORCIO DE LA ZONA FRANCA DE VIGO	50,00	50,00	0,00
	INSTITUTO GALLEGO DE LA VIVIENDA Y EL SUELO	40,00	0,00	40,00
	AYUNTAMIENTO DE VIGO	10,00	0,00	10,00
		-----	-----	-----
CONSORCIO URBANÍSTICO DE LA PLAYA DE PALMA (3)		100,00	50,00	50,00
	COMUNIDAD AUTÓNOMA DE BALEARES	33,34	0,00	33,34
	ESTADO	33,33	33,33	0,00
	AYUNTAMIENTO DE PALMA DE MALLORCA	11,11	0,00	11,11
	AYUNTAMIENTO DE LLUCMAJOR	11,11	0,00	11,11
	CONSEJO INSULAR DE MALLORCA	11,11	0,00	11,11
		-----	-----	-----
CONSORCIO DEL PLAN DE REHABILITACIÓN Y EQUIPAMIENTO DE TEATROS DE MADRID (3)		100,00	33,33	66,67
	ESTADO	33,34	33,34	0,00
	COMUNIDAD DE MADRID	33,33	0,00	33,33
	AYUNTAMIENTO DE MADRID	33,33	0,00	33,33
		-----	-----	-----
CONSORCIO PARA LA CONSTRUCCIÓN, EQUIPAMIENTO Y EXPLOTACIÓN DEL CENTRO NACIONAL DE INVESTIGACIÓN SOBRE LA EVOLUCIÓN HUMANA (2)		100,00	33,34	66,66
	ESTADO	50,00	50,00	0,00
	JUNTA DE CASTILLA Y LEÓN	50,00	0,00	50,00
		-----	-----	-----
CONSORCIO RESIDENCIA PARA INVESTIGADORES (2)		100,00	50,00	50,00
	GENERALITAT DE CATALUÑA	50,00	0,00	50,00

Consortio	Entidad asociada	% Participación o voto	Participación efectiva de ámbito estatal	Participación efectiva de ámbito territorial
CONSORCIO GALICIA 2005 VUELTA AL MUNDO A VELA (3)	INSTITUTO UNIVERSITARIO DE INVESTIGACIÓN ORTEGA Y GASSET DE MADRID	(*)	(*)	(*)
	UNIVERSIDAD DE TOULOUSE- LE MIRAIL	(*)	(*)	(*)
		-----	-----	-----
		(*)	(*)	(*)
	XUNTA DE GALICIA	20,00	0,00	20,00
	CONSEJO SUPERIOR DE DEPORTES	20,00	20,00	0,00
	AYUNTAMIENTO DE BAYONA	10,00	0,00	10,00
	AYUNTAMIENTO DE VIGO	10,00	0,00	10,00
	AYUNTAMIENTO DE SANXENXO	10,00	0,00	10,00
	ESTADO	10,00	10,00	0,00
	AYUNTAMIENTO DE LA CORUÑA	10,00	0,00	10,00
	FUNDACIÓN DEPORTE GALLEGO	10,00	0,00	10,00
		-----	-----	-----
		100,00	30,00	70,00
CONSORCIO DEL CENTRO ASOCIADO DE LA UNED EN ASTURIAS (3)	UNIVERSIDAD NACIONAL DE EDUCACIÓN A DISTANCIA	(*)	(*)	(*)
	CAJA DE AHORROS DE ASTURIAS	(*)	(*)	(*)
	PRINCIPADO DE ASTURIAS	(*)	(*)	(*)
	AYUNTAMIENTO DE OVIEDO	(*)	(*)	(*)
	AYUNTAMIENTO DE GIJÓN	(*)	(*)	(*)
		-----	-----	-----
		(*)	(*)	(*)
CONSORCIO CENTRO ASOCIADO DE LA UNED DE PAMPLONA (2)	COMUNIDAD FORAL DE NAVARRA	(*)	(*)	(*)
	UNIVERSIDAD NACIONAL DE EDUCACIÓN A DISTANCIA	(*)	(*)	(*)
		-----	-----	-----
		(*)	(*)	(*)
CONSORCIO CENTRO ASOCIADO DE LA UNED EN TUDELA (3)	UNIVERSIDAD NACIONAL DE EDUCACIÓN A DISTANCIA	(*)	(*)	(*)
	COMUNIDAD FORAL DE NAVARRA	(*)	(*)	(*)
	AYUNTAMIENTO DE TUDELA	(*)	(*)	(*)
		-----	-----	-----
		(*)	(*)	(*)
CONSORCIO CENTRO REGIONAL ASOCIADO DE LA UNED EN CARTAGENA (3)	PRIVADOS	(*)	(*)	(*)

Consortio	Entidad asociada	% Participación o voto	Participación efectiva de ámbito estatal	Participación efectiva de ámbito territorial
CONSORCIO SALAMANCA 2005 (3)	UNIVERSIDAD NACIONAL DE EDUCACIÓN A DISTANCIA	(*)	(*)	(*)
	AYUNTAMIENTO DE CARTAGENA	(*)	(*)	(*)
	REGIÓN DE MURCIA	(*)	(*)	(*)
		-----	-----	-----
		(*)	(*)	(*)
	AYUNTAMIENTO DE SALAMANCA	40,00	0,00	40,00
	ESTADO	30,00	30,00	0,00
CONSORCIO DEPÓSITO FRANCO DE SANTANDER (3)	JUNTA DE CASTILLA Y LEÓN	30,00	0,00	30,00
		-----	-----	-----
		100,00	30,00	70,00
	AUTORIDAD PORTUARIA DE SANTANDER	(*)	(*)	(*)
	CÁMARA DE COMERCIO	(*)	(*)	(*)
CONSORCIO PARQUE NACIONAL DE LOS PICOS DE EUROPA (3)	DIPUTACIÓN REGIONAL DE CANTABRIA	(*)	(*)	(*)
	AYUNTAMIENTO DE SANTANDER	(*)	(*)	(*)
		-----	-----	-----
		(*)	(*)	(*)
	JUNTA DE CASTILLA Y LEÓN	(*)	(*)	(*)
CONSORCIO PARA LA FASE PREPARATORIA DEL PROYECTO DE FUENTE EUROPEA DE NEUTRONES POR ESPALACIÓN (EUROPEAN SPALATION SOURCE) (2)	ESTADO	(*)	(*)	(*)
	PRINCIPADO DE ASTURIAS	(*)	(*)	(*)
	DIPUTACIÓN REGIONAL DE CANTABRIA	(*)	(*)	(*)
		-----	-----	-----
		(*)	(*)	(*)
CONSORCIO URBANÍSTICO PROLONGACIÓN DE LA CASTELLANA (3)	ESTADO	50,00	50,00	0,00
	COMUNIDAD AUTÓNOMA DE EUSKADI	50,00	0,00	50,00
		-----	-----	-----
	100,00	50,00	50,00	
CONSORCIO URBANÍSTICO PROLONGACIÓN DE LA CASTELLANA (3)	COMUNIDAD DE MADRID	33,34	0,00	33,34
	AYUNTAMIENTO DE MADRID	33,33	0,00	33,33
	ESTADO	33,33	33,33	0,00
		-----	-----	-----
	100,00	33,33	66,67	

Consortio	Entidad asociada	% Participación o voto	Participación efectiva de ámbito estatal	Participación efectiva de ámbito territorial
CONSORCIO UNIVERSITARIO CENTRO ASOCIADO DE LA UNED EN CUENCA (3)	UNIVERSIDAD NACIONAL DE EDUCACIÓN A DISTANCIA	33,36	33,36	0,00
	PRIVADOS	16,66	0,00	0,00
	JUNTA DE COMUNIDADES DE CASTILLA-LA MANCHA	16,66	0,00	16,66
	DIPUTACIÓN PROVINCIAL DE CUENCA	16,66	0,00	16,66
	AYUNTAMIENTO DE CUENCA	16,66	0,00	16,66
		-----	-----	-----
		100,00	33,36	49,98
CONSORCIO UNIVERSITARIO CENTRO ASOCIADO DE LA UNED DE VALDEPEÑAS (3)	UNIVERSIDAD NACIONAL DE EDUCACIÓN A DISTANCIA	50,00	50,00	0,00
	DIPUTACIÓN PROVINCIAL DE CIUDAD REAL	16,67	0,00	16,67
	AYUNTAMIENTO DE VALDEPEÑAS	16,67	0,00	16,67
	JUNTA DE COMUNIDADES DE CASTILLA-LA MANCHA	16,66	0,00	16,66
		-----	-----	-----
		100,00	50,00	50,00
CONSORCIO AÑO JUBILAR LEBANIEGO (3)	ESTADO	37,50	37,50	0,00
	DIPUTACIÓN REGIONAL DE CANTABRIA	37,50	0,00	37,50
	AYUNTAMIENTO DE POTES	12,50	0,00	12,50
	AYUNTAMIENTO DE CAMALEÑO	12,50	0,00	12,50
		-----	-----	-----
		100,00	37,50	62,50
CONSORCIO FRONT PORTUARI CATALÀ (2)	GENERALITAT DE CATALUÑA	40,00	0,00	40,00
	AUTORIDAD PORTUARIA DE BARCELONA	20,00	20,00	0,00
	AUTORIDAD PORTUARIA DE TARRAGONA	20,00	20,00	0,00
	PUERTOS DE LA GENERALITAT	20,00	0,00	20,00
		-----	-----	-----
		100,00	40,00	60,00
INSTITUTO DE BIOMEDICINA DE SEVILLA (2)	UNIVERSIDAD DE SEVILLA	57,00	0,00	57,00
	JUNTA DE ANDALUCÍA	32,00	0,00	32,00
	CONSEJO SUPERIOR DE INVESTIGACIONES CIENTIFICAS	11,00	11,00	0,00
		-----	-----	-----
		100,00	11,00	89,00
CONSORCIO CIBER PARA EL ÁREA TEMÁTICA DE BIOINGENIERÍA, BIOMATERIALES Y NANOMEDICINA (2)	GENERALITAT DE CATALUÑA	22,50	0,00	22,50

Consortio	Entidad asociada	% Participación o voto	Participación efectiva de ámbito estatal	Participación efectiva de ámbito territorial
	INSTITUTO DE SALUD CARLOS III	20,00	20,00	0,00
	CONSEJO SUPERIOR DE INVESTIGACIONES CIENTIFICAS	17,50	17,50	0,00
	COMUNIDAD DE MADRID	10,00	0,00	10,00
	DIPUTACIÓN GENERAL DE ARAGÓN	7,50	0,00	7,50
	XUNTA DE GALICIA	5,00	0,00	5,00
	FUNDACIÓN PRIVADA DEL INSTITUTO DE BIOINGENIERÍA DE CATALUÑA	5,00	0,00	0,00
	JUNTA DE ANDALUCÍA	2,50	0,00	2,50
	GENERALITAT VALENCIANA	2,50	0,00	2,50
	JUNTA DE CASTILLA Y LEÓN	2,50	0,00	2,50
	INSTITUTO DE INVESTIGACIÓN DEL HOSPITAL DE LA SANTA CRUZ Y SAN PABLO	2,50	0,00	0,00
	COMUNIDAD AUTÓNOMA DE EUSKADI	2,50	0,00	2,50
			-----	-----
		100,00	37,50	55,00
CONSORCIO CIBER PARA EL ÁREA TEMÁTICA DE EPIDEMIOLOGÍA Y SALUD PÚBLICA (2)	GENERALITAT DE CATALUÑA	29,47	0,00	29,47
	INSTITUTO DE SALUD CARLOS III	20,00	20,00	0,00
	GENERALITAT VALENCIANA	10,53	0,00	10,53
	JUNTA DE ANDALUCÍA	8,42	0,00	8,42
	AGENCIA DE SALUD PÚBLICA DE BARCELONA	8,41	0,00	0,00
	COMUNIDAD DE MADRID	6,32	0,00	6,32
	COMUNIDAD AUTÓNOMA DE EUSKADI	4,21	0,00	4,21
	CONSEJO SUPERIOR DE INVESTIGACIONES CIENTIFICAS	2,11	21,00	0,00
	REGIÓN DE MURCIA	2,11	0,00	2,11
	COMUNIDAD FORAL DE NAVARRA	2,11	0,00	2,11
	XUNTA DE GALICIA	2,11	0,00	2,11
	FUNDACIÓN AVEDIS DONABEDIAN	2,10	0,00	0,00
HOSPITAL CLINICO Y PROVINCIAL DE BARCELONA (6) .	2,10	0,00	1,18	
		-----	-----	-----
		100,00	41,00	66,46
CONSORCIO CIBER PARA EL ÁREA TEMÁTICA DE ENFERMEDADES HEPÁTICAS Y DIGESTIVAS (2)	INSTITUTO DE SALUD CARLOS III	20,00	20,00	0,00

Consortio	Entidad asociada	% Participación o voto	Participación efectiva de ámbito estatal	Participación efectiva de ámbito territorial	
CONSORCIO CIBER PARA EL ÁREA TEMÁTICA DE ENFERMEDADES NEUROGENERATIVAS (2)	GENERALITAT DE CATALUÑA	17,56	0,00	17,56	
	HOSPITAL CLINICO Y PROVINCIAL DE BARCELONA (6) .	15,61	0,00	8,74	
	COMUNIDAD DE MADRID	9,77	0,00	9,77	
	GENERALITAT VALENCIANA	7,81	0,00	7,81	
	JUNTA DE ANDALUCÍA	7,80	0,00	7,80	
	CONSEJO SUPERIOR DE INVESTIGACIONES CIENTIFICAS	5,85	5,85	0,00	
	JUNTA DE CASTILLA Y LEÓN	3,90	0,00	3,90	
	CLÍNICA UNIVERSITARIA DE NAVARRA	1,95	0,00	0,00	
	FUNDACIÓN PARA LA INVESTIGACIÓN MÉDICA APLICADA	1,95	0,00	0,00	
	INSTITUTO DE INVESTIGACIÓN DEL HOSPITAL DE LA SANTA CRUZ Y SAN PABLO	1,95	0,00	0,00	
	REGIÓN DE MURCIA	1,95	0,00	1,95	
	DIPUTACIÓN GENERAL DE ARAGÓN	1,95	0,00	1,95	
	COMUNIDAD AUTÓNOMA DE EUSKADI	1,95	0,00	1,95	
			-----	-----	-----
			100,00	25,85	61,43
		INSTITUTO DE SALUD CARLOS III	20,00	0,00	0,00
		CONSEJO SUPERIOR DE INVESTIGACIONES CIENTIFICAS	19,13	0,00	0,00
		COMUNIDAD DE MADRID	13,91	0,00	13,91
		GENERALITAT DE CATALUÑA	13,91	0,00	13,91
		FUNDACIÓN PARA LA INVESTIGACIÓN MÉDICA APLICADA	6,95	0,00	0,00
		INSTITUTO DE INVESTIGACIÓN DEL HOSPITAL DE LA SANTA CRUZ Y SAN PABLO	5,22	0,00	0,00
		GENERALITAT VALENCIANA	5,22	0,00	5,22
		JUNTA DE ANDALUCÍA	3,48	0,00	3,48
		COMUNIDAD DE CANARIAS	1,74	0,00	1,74
		DIPUTACIÓN REGIONAL DE CANTABRIA	1,74	0,00	1,74
		INSTITUTO DE INVESTIGACIONES BIOMÉDICAS AUGUST PI I SUNYER	1,74	0,00	0,00
		JUNTA DE EXTREMADURA	1,74	0,00	1,74
	JUNTA DE COMUNIDADES DE CASTILLA-LA MANCHA	1,74	0,00	1,74	
	REGIÓN DE MURCIA	1,74	0,00	1,74	

Consortio	Entidad asociada	% Participación o voto	Participación efectiva de ámbito estatal	Participación efectiva de ámbito territorial
CONSORCIO CIBER PARA EL ÁREA TEMÁTICA DE ENFERMEDADES RARAS (2)	HOSPITAL CLINICO Y PROVINCIAL DE BARCELONA (6) .	1,74	0,00	0,97
		-----	-----	-----
		100,00	0,00	46,19
	CONSEJO SUPERIOR DE INVESTIGACIONES CIENTIFICAS	20,43	20,43	0,00
	INSTITUTO DE SALUD CARLOS III	20,00	20,00	0,00
	GENERALITAT DE CATALUÑA	13,62	0,00	13,62
	COMUNIDAD DE MADRID	10,22	0,00	10,22
	GENERALITAT VALENCIANA	6,81	0,00	6,81
	JUNTA DE ANDALUCÍA	5,11	0,00	5,11
	HOSPITAL CLINICO Y PROVINCIAL DE BARCELONA (6) .	5,11	0,00	2,86
	FUNDACIÓN JIMÉNEZ DÍAZ	3,40	0,00	0,00
	INSTITUTO DE INVESTIGACIÓN DEL HOSPITAL DE LA SANTA CRUZ Y SAN PABLO	3,40	0,00	0,00
	ASOCIACIÓN ESPAÑOLA PARA EL REGISTRO Y ESTUDIO DE LAS MALFORMACIONES CONGÉNITAS	1,70	0,00	0,00
	FUNDACIÓN CANARIA RAFAEL CLAVIJO	1,70	0,00	0,00
	FUNDACIÓN PRIVADA INSTITUT DE RECERCA BIOMÉDICA	1,70	0,00	0,00
	HOSPITAL SAN JUAN DE DIOS ESPLUGES	1,70	0,00	0,00
	DIPUTACIÓN GENERAL DE ARAGÓN	1,70	0,00	1,70
	REGIÓN DE MURCIA	1,70	0,00	1,70
	XUNTA DE GALICIA	1,70	0,00	1,70
		-----	-----	-----
	100,00	40,43	43,72	
CONSORCIO CIBER PARA EL ÁREA TEMÁTICA DE ENFERMEDADES RESPIRATORIAS (2)	INSTITUTO DE SALUD CARLOS III	20,00	20,00	0,00
	GENERALITAT DE CATALUÑA	19,20	0,00	19,20
	COMUNIDAD DE MADRID	12,80	0,00	12,80
	HOSPITAL CLINICO Y PROVINCIAL DE BARCELONA (6) .	12,80	0,00	7,17
	FUNDACIÓN JIMÉNEZ DÍAZ	6,40	0,00	0,00
	COMUNIDAD AUTÓNOMA DE BALEARES	6,40	0,00	6,40
	DIPUTACIÓN GENERAL DE ARAGÓN	3,20	0,00	3,20
	COMUNIDAD AUTÓNOMA DE EUSKADI	3,20	0,00	3,20

Consortio	Entidad asociada	% Participación o voto	Participación efectiva de ámbito estatal	Participación efectiva de ámbito territorial	
CONSORCIO CIBER PARA EL ÁREA TEMÁTICA DE FISIOPATOLOGÍA DE LA OBESIDAD Y NUTRICIÓN (2)	CONSEJO SUPERIOR DE INVESTIGACIONES CIENTIFICAS	3,20	3,20	0,00	
	GENERALITAT VALENCIANA	3,20	0,00	3,20	
	COMUNIDAD DE CANARIAS	3,20	0,00	3,20	
	JUNTA DE CASTILLA Y LEÓN	3,20	0,00	3,20	
	JUNTA DE EXTREMADURA	3,20	0,00	3,20	
		-----	100,00	23,20	64,77
	GENERALITAT DE CATALUÑA	20,87	0,00	20,87	
	INSTITUTO DE SALUD CARLOS III	20,00	20,00	0,00	
	JUNTA DE ANDALUCÍA	13,90	0,00	13,90	
	GENERALITAT VALENCIANA	10,43	0,00	10,43	
	COMUNIDAD AUTÓNOMA DE BALEARES	6,96	0,00	6,96	
	XUNTA DE GALICIA	6,96	0,00	6,96	
	COMUNIDAD DE MADRID	6,96	0,00	6,96	
	HOSPITAL CLINICO Y PROVINCIAL DE BARCELONA (6) .	6,96	0,00	3,90	
	FUNDACIÓN DR. JOSEP TRUETA - HOSPITAL DE GIRONA DR. JOSEP TRUETA	3,48	0,00	3,48	
	CONSEJO SUPERIOR DE INVESTIGACIONES CIENTIFICAS	3,48	3,48	0,00	
	-----	100,00	23,48	73,46	
CONSORCIO INSTITUT D'INVESTIGACIONS BIOMEDIQUES AUGUST PI I SUNYER (3)	GENERALITAT DE CATALUÑA	33,34	0,00	33,34	
	UNIVERSITAT DE BARCELONA	33,33	0,00	33,33	
	HOSPITAL CLINICO Y PROVINCIAL DE BARCELONA (6) .	33,33	0,00	18,66	
	CONSEJO SUPERIOR DE INVESTIGACIONES CIENTIFICAS	0,00	0,00	0,00	
	-----	100,00	0,00	85,33	

(*) Información no disponible

4.3.2. Consorcios de ámbito autonómico por Comunidades Autónomas

Comunidad Autónoma	Inventario 31/12/2005	Altas 2006	Bajas 2006	Inventario 31/12/2006
Junta de Andalucía.....	116	20	-	136
Diputación General de Aragón.....	7	6	-	13
Principado de Asturias.....	9	-	-	9
Comunidad Autónoma de Baleares.....	97	8	1	104
Comunidad de Canarias.....	8	2	-	10
Diputación Regional de Cantabria.....	5	2	-	7
Junta de Comunidades de Castilla-La Mancha.....	8	1	-	9
Junta de Castilla y León.....	13	1	1	13
Generalitat de Cataluña.....	119	30	1	148
Junta de Extremadura.....	14	-	-	14
Xunta de Galicia.....	13	6	-	19
Comunidad de Madrid.....	33	2	-	35
Región de Murcia.....	24	5	-	29
Comunidad Foral de Navarra.....	6	-	1	5
Comunidad de La Rioja.....	2	-	-	2
Generalitat Valenciana.....	16	-	-	16
Comunidad Autónoma de Euskadi.....	6	1	-	7
Ciudad Autónoma de Ceuta.....	1	-	-	1
Ciudad Autónoma de Melilla.....	1	-	-	1
Varias Comunidades autónomas.....	1	7	-	8
Total	499	91	4	586

4.3.2. Consorcios de ámbito autonómico por Comunidades Autónomas

Consortio	Entidad asociada	% Participación o voto	Participación efectiva de ámbito estatal	Participación efectiva de ámbito territorial
JUNTA DE ANDALUCÍA				
CONSORCIO ADMINISTRATIVO F. VAZQUEZ DIAZ (1)	JUNTA DE ANDALUCÍA	(*)	(*)	(*)
	DIPUTACIÓN PROVINCIAL DE HUELVA	(*)	(*)	(*)
	AYUNTAMIENTO DE NERVA	(*)	(*)	(*)
		-----	-----	-----
		(*)	(*)	(*)
CONSORCIO AGUAS DE LA ZONA GADITANA (1)	VARIOS AYUNTAMIENTOS DE CÁDIZ	30,00	0,00	30,00
	AGENCIA ANDALUZA DEL AGUA	20,00	0,00	20,00
	AYUNTAMIENTO DE CÁDIZ	5,00	0,00	5,00
	AYUNTAMIENTO DE CHICLANA DE LA FRONTERA	5,00	0,00	5,00
	AYUNTAMIENTO DE VEJER DE LA FRONTERA	5,00	0,00	5,00
	AYUNTAMIENTO DE ROTA	5,00	0,00	5,00
	AYUNTAMIENTO DE SAN FERNANDO	5,00	0,00	5,00
	AYUNTAMIENTO DE SANLÚCAR DE BARRAMEDA	5,00	0,00	5,00
	AYUNTAMIENTO DE BARBATE	5,00	0,00	5,00
	AYUNTAMIENTO DE ARCOS DE LA FRONTERA	5,00	0,00	5,00
	AYUNTAMIENTO DE JEREZ DE LA FRONTERA	5,00	0,00	5,00
	AYUNTAMIENTO DEL PUERTO DE SANTA MARÍA	5,00	0,00	5,00
		-----	-----	-----
			100,00	0,00
CONSORCIO ALMERÍA 2005 (3)	CONSEJO SUPERIOR DE DEPORTES	13,33	13,33	0,00
	ESTADO	6,67	6,67	0,00
	AYUNTAMIENTO DE ALMERÍA	26,67	0,00	26,67
	JUNTA DE ANDALUCÍA	20,00	0,00	20,00
	DIPUTACIÓN PROVINCIAL DE ALMERÍA	13,33	0,00	13,33
		-----	-----	-----
		80,00	20,00	60,00
CONSORCIO APOYO SOCIO-LABORAL (1)	VARIOS AYUNTAMIENTOS DE SEVILLA	(*)	(*)	(*)
	AYUNTAMIENTO DE LA RODA DE ANDALUCÍA	(*)	(*)	(*)

Consortio	Entidad asociada	% Participación o voto	Participación efectiva de ámbito estatal	Participación efectiva de ámbito territorial
	AYUNTAMIENTO DE ECIJA	(*)	(*)	(*)
	AYUNTAMIENTO DE LA PUEBLA DE CAZALLA	(*)	(*)	(*)
	JUNTA DE ANDALUCÍA	(*)	(*)	(*)
	DIPUTACIÓN PROVINCIAL DE SEVILLA	(*)	(*)	(*)
	AYUNTAMIENTO DE LA LUISIANA	(*)	(*)	(*)
	AYUNTAMIENTO DE LA LANTEJUELA	(*)	(*)	(*)
	AYUNTAMIENTO DE CAÑADA ROSAL	(*)	(*)	(*)
		-----	-----	-----
		(*)	(*)	(*)
CONSORCIO CENTRO ANDALUZ DE FORMACIÓN INTEGRAL INDUSTRIAS DEL OCIO DE MIJAS (1)	JUNTA DE ANDALUCÍA	50,00	0,00	50,00
	AYUNTAMIENTO DE MIJAS	50,00	0,00	50,00
		-----	-----	-----
		100,00	0,00	100,00
CONSORCIO CENTRO ANDALUZ DE FORMACIÓN MEDIOAMBIENTAL DEL DESARROLLO SOSTENIBLE (1)	JUNTA DE ANDALUCÍA	50,00	0,00	50,00
	MANCOMUNIDAD TIERRAS DOÑANA	50,00	0,00	50,00
		-----	-----	-----
		100,00	0,00	100,00
CONSORCIO CENTRO DE FORMACIÓN EN COMUNICACIONES Y TECNOLOGÍAS DE LA INFORMACIÓN DE MÁLAGA (1)	JUNTA DE ANDALUCÍA	50,00	0,00	50,00
	AYUNTAMIENTO DE MÁLAGA	50,00	0,00	50,00
		-----	-----	-----
		100,00	0,00	100,00
CONSORCIO CENTRO DE FORMACIÓN EN TÉCNICAS DE SOLDADURA SAN FERNANDO (1)	JUNTA DE ANDALUCÍA	50,00	0,00	50,00
	AYUNTAMIENTO DE SAN FERNANDO	50,00	0,00	50,00
		-----	-----	-----
		100,00	0,00	100,00
CONSORCIO CENTRO DE TRANSPORTES DE MERCANCÍAS DE MÁLAGA (1)	JUNTA DE ANDALUCÍA	50,00	0,00	50,00
	AYUNTAMIENTO DE MÁLAGA	50,00	0,00	50,00
		-----	-----	-----
		100,00	0,00	100,00
CONSORCIO CENTRO FORMACIÓN ARTESANÍA RESTAURACIÓN Y REHABILITACIÓN DEL PATRIMONIO HISTÓRICO ARTÍSTICO Y CULTURAL DE ALBAYZIN (1)	JUNTA DE ANDALUCÍA	50,00	0,00	50,00

Consortio	Entidad asociada	% Participación o voto	Participación efectiva de ámbito estatal	Participación efectiva de ámbito territorial
CONSORCIO CENTRO TRANSPORTES DE MERCANCIAS DE GUADIX (1)	AYUNTAMIENTO DE GRANADA	50,00	0,00	50,00
		-----	-----	-----
		100,00	0,00	100,00
	JUNTA DE ANDALUCÍA	50,00	0,00	50,00
	AYUNTAMIENTO DE GUADIX	50,00	0,00	50,00
	-----	-----	-----	
		100,00	0,00	100,00
CONSORCIO DE BIBLIOTECAS UNIVERSITARIAS DE ANDALUCÍA	UNIVERSIDAD DE ALMERIA	10,00	0,00	10,00
	UNIVERSIDAD DE CADIZ	10,00	0,00	10,00
	UNIVERSIDAD DE CORDOBA	10,00	0,00	10,00
	UNIVERSIDAD DE GRANADA	10,00	0,00	10,00
	UNIVERSIDAD DE HUELVA	10,00	0,00	10,00
	UNIVERSIDAD INTERNACIONAL DE ANDALUCIA	10,00	0,00	10,00
	UNIVERSIDAD DE JAEN	10,00	0,00	10,00
	UNIVERSIDAD DE MALAGA	10,00	0,00	10,00
	UNIVERSIDAD DE PABLO DE OLAVIDE	10,00	0,00	10,00
	UNIVERSIDAD DE SEVILLA	10,00	0,00	10,00
		-----	-----	-----
		100,00	0,00	100,00
	CONSORCIO DE TRANSPORTE DEL AREA DE SEVILLA (1)	VARIOS AYUNTAMIENTOS DE SEVILLA	64,00	0,00
AYUNTAMIENTO DE DOS HERMANAS		4,00	0,00	4,00
AYUNTAMIENTO DE CAMAS		4,00	0,00	4,00
AYUNTAMIENTO DE GELVES		4,00	0,00	4,00
AYUNTAMIENTO DE MAIRENA DE ALJARAFE		4,00	0,00	4,00
AYUNTAMIENTO DE SANTIPONCE		4,00	0,00	4,00
JUNTA DE ANDALUCÍA		4,00	0,00	4,00
DIPUTACIÓN PROVINCIAL DE SEVILLA		4,00	0,00	4,00
AYUNTAMIENTO DE ALCALÁ DE GUADAIRA		4,00	0,00	4,00
AYUNTAMIENTO DE SEVILLA		4,00	0,00	4,00
		-----	-----	-----
		100,00	0,00	100,00

Consortio	Entidad asociada	% Participación o voto	Participación efectiva de ámbito estatal	Participación efectiva de ámbito territorial
CONSORCIO DE TRANSPORTES DEL AREA DE MÁLAGA (1)	VARIOS AYUNTAMIENTOS DE MÁLAGA	56,00	0,00	56,00
	JUNTA DE ANDALUCÍA	9,00	0,00	9,00
	DIPUTACIÓN PROVINCIAL DE MALAGA	7,00	0,00	7,00
	AYUNTAMIENTO DE MÁLAGA	7,00	0,00	7,00
	AYUNTAMIENTO DE BENALMÁDENA	7,00	0,00	7,00
	AYUNTAMIENTO DE MIJAS	7,00	0,00	7,00
	AYUNTAMIENTO DE RINCÓN DE LA VICTORIA	7,00	0,00	7,00
			-----	-----
		100,00	0,00	100,00
CONSORCIO DE TRANSPORTES DEL CAMPO DE GIBRALTAR (1)	JUNTA DE ANDALUCÍA	45,00	0,00	45,00
	VARIOS AYUNTAMIENTOS DE CÁDIZ	21,40	0,00	21,40
	AYUNTAMIENTO DE ALGECIRAS	7,15	0,00	7,15
	AYUNTAMIENTO DE LOS BARRIOS	7,15	0,00	7,15
	AYUNTAMIENTO DE TARIFA	7,15	0,00	7,15
	AYUNTAMIENTO DE LA LINEA DE LA CONCEPCIÓN	7,15	0,00	7,15
	DIPUTACIÓN PROVINCIAL DE CÁDIZ	5,00	0,00	5,00
			-----	-----
		100,00	0,00	100,00
CONSORCIO DE TRANSPORTES. AREA DE GRANADA.(1)	JUNTA DE ANDALUCÍA	(*)	(*)	(*)
	DIPUTACIÓN PROVINCIAL DE GRANADA	(*)	(*)	(*)
	VARIOS AYUNTAMIENTOS DE GRANADA	(*)	(*)	(*)
			-----	-----
		(*)	(*)	(*)
CONSORCIO DESARROLLO RURAL DE LA LOMA (1)	JUNTA DE ANDALUCÍA	50,00	0,00	50,00
	DIPUTACIÓN PROVINCIAL DE JAEN	12,50	0,00	12,50
	AYUNTAMIENTO DE ÚBEDA	12,50	0,00	12,50
	AYUNTAMIENTO DE BAEZA	12,50	0,00	12,50
	AGENCIA DE INNOVACIÓN Y DESARROLLO DE ANDALUCÍA IDEA	12,50	0,00	12,50
			-----	-----
		100,00	0,00	100,00
CONSORCIO ENSEÑANZA ABIERTA Y A DISTANCIA DE ANDALUCÍA "FERNANDO DE LOS RÍOS"	JUNTA DE ANDALUCÍA	50,00	0,00	50,00

Consortio	Entidad asociada	% Participación o voto	Participación efectiva de ámbito estatal	Participación efectiva de ámbito territorial
	EMPRESA PUBLICA DE LA RADIO Y TELEVISION DE ANDALUCIA	10,00	0,00	10,00
	UNIVERSIDAD DE ALMERIA	4,00	0,00	4,00
	UNIVERSIDAD DE CADIZ	4,00	0,00	4,00
	UNIVERSIDAD DE CORDOBA	4,00	0,00	4,00
	UNIVERSIDAD DE GRANADA	4,00	0,00	4,00
	UNIVERSIDAD DE HUELVA	4,00	0,00	4,00
	UNIVERSIDAD INTERNACIONAL DE ANDALUCIA	4,00	0,00	4,00
	UNIVERSIDAD DE JAEN	4,00	0,00	4,00
	UNIVERSIDAD DE MALAGA	4,00	0,00	4,00
	UNIVERSIDAD DE PABLO DE OLAVIDE	4,00	0,00	4,00
	UNIVERSIDAD DE SEVILLA	4,00	0,00	4,00
		-----	-----	-----
		100,00	0,00	100,00
CONSORCIO ESCUELA DE HOSTELERÍA DE BENALMÁDENA (1)	JUNTA DE ANDALUCÍA	70,00	0,00	70,00
	AYUNTAMIENTO DE BENALMÁDENA	30,00	0,00	30,00
		-----	-----	-----
		100,00	0,00	100,00
CONSORCIO ESCUELA DE HOSTELERÍA DE CÁDIZ (1)	JUNTA DE ANDALUCÍA	50,00	0,00	50,00
	AYUNTAMIENTO DE CÁDIZ	50,00	0,00	50,00
		-----	-----	-----
		100,00	0,00	100,00
CONSORCIO ESCUELA DE HOSTELERÍA DE ISLANTILLA (1)	JUNTA DE ANDALUCÍA	50,00	0,00	50,00
	MANCOMUNIDAD ISLANTILLA	50,00	0,00	50,00
		-----	-----	-----
		100,00	0,00	100,00
CONSORCIO ESCUELA DE HOSTELERÍA DE MÁLAGA (1)	JUNTA DE ANDALUCÍA	50,00	0,00	50,00
	AYUNTAMIENTO DE MÁLAGA	50,00	0,00	50,00
		-----	-----	-----
		100,00	0,00	100,00
CONSORCIO ESCUELA FORMACIÓN DE ARTESANOS DE GELVES (1)	JUNTA DE ANDALUCÍA	50,00	0,00	50,00
	AYUNTAMIENTO DE GELVES	50,00	0,00	50,00
		-----	-----	-----
		100,00	0,00	100,00

Consortio	Entidad asociada	% Participación o voto	Participación efectiva de ámbito estatal	Participación efectiva de ámbito territorial
CONSORCIO ESCUELA JOYERÍA DE CÓRDOBA (1)	JUNTA DE ANDALUCÍA	(*)	(*)	(*)
	DIPUTACIÓN PROVINCIAL DE CORDOBA	(*)	(*)	(*)
	AYUNTAMIENTO DE CÓRDOBA	(*)	(*)	(*)
		-----	-----	-----
		(*)	(*)	(*)
CONSORCIO ESCUELA MADERA DE ENCINAS REALES (1)	JUNTA DE ANDALUCÍA	50,00	0,00	50,00
	AYUNTAMIENTO DE ENCINAS REALES	50,00	0,00	50,00
		-----	-----	-----
		100,00	0,00	100,00
CONSORCIO ESCUELA MÁRMOL DE FINES (1)	JUNTA DE ANDALUCÍA	50,00	0,00	50,00
	AYUNTAMIENTO DE FINES	50,00	0,00	50,00
		-----	-----	-----
		100,00	0,00	100,00
CONSORCIO FESTIVAL INTERNACIONAL DE MÚSICA Y DANZA DE GRANADA (3)	INSTITUTO NACIONAL DE LAS ARTES ESCENICAS Y DE LA MUSICA	20,00	20,00	0,00
	JUNTA DE ANDALUCÍA	30,00	0,00	30,00
	DIPUTACIÓN PROVINCIAL DE GRANADA	20,00	0,00	20,00
	AYUNTAMIENTO DE GRANADA	20,00	0,00	20,00
	UNIVERSIDAD DE GRANADA	10,00	0,00	10,00
		-----	-----	-----
		100,00	20,00	80,00
CONSORCIO GRANADA CULTURAL (1)	JUNTA DE ANDALUCÍA	50,00	0,00	50,00
	DIPUTACIÓN PROVINCIAL DE GRANADA	50,00	0,00	50,00
		-----	-----	-----
		100,00	0,00	100,00
CONSORCIO HACIENDA LA LAGUNA DE BAEZA (1)	JUNTA DE ANDALUCÍA	50,00	0,00	50,00
	AYUNTAMIENTO DE BAEZA	25,00	0,00	25,00
	INSTITUTO ANDALUZ DE REFORMA AGRARIA	25,00	0,00	25,00
		-----	-----	-----
		100,00	0,00	100,00
CONSORCIO METROPOLITANO TRANSPORTES LA BAHÍA DE CÁDIZ (1)	JUNTA DE ANDALUCÍA	45,00	0,00	45,00
	AYUNTAMIENTO DE CÁDIZ	7,15	0,00	7,15
	AYUNTAMIENTO DE CHICLANA DE LA FRONTERA	7,15	0,00	7,15
	AYUNTAMIENTO DE ROTA	7,14	0,00	7,14

Consortio	Entidad asociada	% Participación o voto	Participación efectiva de ámbito estatal	Participación efectiva de ámbito territorial	
CONSORCIO MUNDO-VELA (1)	AYUNTAMIENTO DE SAN FERNANDO	7,14	0,00	7,14	
	AYUNTAMIENTO DE JEREZ DE LA FRONTERA	7,14	0,00	7,14	
	AYUNTAMIENTO DEL PUERTO DE SANTA MARÍA	7,14	0,00	7,14	
	AYUNTAMIENTO DE PUERTO REAL	7,14	0,00	7,14	
	DIPUTACIÓN PROVINCIAL DE CÁDIZ	5,00	0,00	5,00	
			-----	-----	-----
			100,00	0,00	100,00
		JUNTA DE ANDALUCÍA	(*)	(*)	(*)
		DIPUTACIÓN PROVINCIAL DE CÁDIZ	(*)	(*)	(*)
		VARIOS AYUNTAMIENTOS DE CÁDIZ	(*)	(*)	(*)
CONSORCIO ORQUESTA CIUDAD DE MÁLAGA (1)	EMPRESA PUBLICA DE PUERTOS DE ANDALUCIA	(*)	(*)	(*)	
		-----	-----	-----	
		(*)	(*)	(*)	
CONSORCIO ORQUESTA DE CÓRDOBA (1)	JUNTA DE ANDALUCÍA	50,00	0,00	50,00	
	AYUNTAMIENTO DE MÁLAGA	50,00	0,00	50,00	
		-----	-----	-----	
		100,00	0,00	100,00	
CONSORCIO PACTO TERRITORIAL EMPLEO EN LA BAHIA DE CÁDIZ (1)	JUNTA DE ANDALUCÍA	50,00	0,00	50,00	
	AYUNTAMIENTO DE CÓRDOBA	50,00	0,00	50,00	
		-----	-----	-----	
		100,00	0,00	100,00	
CONSORCIO PACTO TERRITORIAL EMPLEO EN LA BAHIA DE CÁDIZ (1)	JUNTA DE ANDALUCÍA	10,00	0,00	10,00	
	DIPUTACIÓN PROVINCIAL DE CÁDIZ	10,00	0,00	10,00	
	AYUNTAMIENTO DE PUERTO REAL	10,00	0,00	10,00	
	AYUNTAMIENTO DE CÁDIZ	10,00	0,00	10,00	
	AYUNTAMIENTO DE CHICLANA DE LA FRONTERA	10,00	0,00	10,00	
	AYUNTAMIENTO DE ROTA	10,00	0,00	10,00	
	AYUNTAMIENTO DE SAN FERNANDO	10,00	0,00	10,00	
	AYUNTAMIENTO DE JEREZ DE LA FRONTERA	10,00	0,00	10,00	
	AYUNTAMIENTO DEL PUERTO DE SANTA MARÍA	10,00	0,00	10,00	
	MANCOMUNIDAD DE LA BAHÍA DE CÁDIZ	10,00	0,00	10,00	
			-----	-----	-----

Consortio	Entidad asociada	% Participación o voto	Participación efectiva de ámbito estatal	Participación efectiva de ámbito territorial
		100,00	0,00	100,00
CONSORCIO PALACIO DE EXPOSICIONES Y CONGRESOS GRANADA (1)	JUNTA DE ANDALUCÍA	66,00	0,00	66,00
	AYUNTAMIENTO DE GRANADA	34,00	0,00	34,00
		-----	-----	-----
		100,00	0,00	100,00
CONSORCIO PARA LA MEJORA DE LA HACIENDA LOCAL (1)	JUNTA DE ANDALUCÍA	48,69	0,00	48,69
	VARIOS AYUNTAMIENTOS DE CÓRDOBA	4,00	0,00	4,00
	VARIOS AYUNTAMIENTOS DE GRANADA	4,00	0,00	4,00
	VARIOS AYUNTAMIENTOS DE HUELVA	4,00	0,00	4,00
	VARIOS AYUNTAMIENTOS DE JAÉN	4,00	0,00	4,00
	VARIOS AYUNTAMIENTOS DE SEVILLA	4,00	0,00	4,00
	VARIOS AYUNTAMIENTOS DE MÁLAGA	4,00	0,00	4,00
	VARIOS AYUNTAMIENTOS DE ALMERÍA	4,00	0,00	4,00
	VARIOS AYUNTAMIENTOS DE CÁDIZ	4,00	0,00	4,00
	AYUNTAMIENTO DE TARIFA	0,92	0,00	0,92
	AYUNTAMIENTO DE UBRIQUE	0,92	0,00	0,92
	AYUNTAMIENTO DE VILLAMARTÍN	0,92	0,00	0,92
	AYUNTAMIENTO DE PALMA DEL RIO	0,92	0,00	0,92
	AYUNTAMIENTO DE POZOBLANCO	0,92	0,00	0,92
	AYUNTAMIENTO DE OSUNA	0,92	0,00	0,92
	AYUNTAMIENTO DE SAN JUAN DE AZNALFARACHE	0,92	0,00	0,92
	AYUNTAMIENTO DE SANLÚCAR LA MAYOR	0,92	0,00	0,92
	AYUNTAMIENTO DE MARCHENA	0,92	0,00	0,92
	AYUNTAMIENTO DE ARAHAL	0,92	0,00	0,92
	AYUNTAMIENTO DE LORA DEL RÍO	0,92	0,00	0,92
	AYUNTAMIENTO DE LA PUEBLA DE CAZALLA	0,92	0,00	0,92
AYUNTAMIENTO DE PILAS	0,92	0,00	0,92	
AYUNTAMIENTO DE BAEZA	0,92	0,00	0,92	
AYUNTAMIENTO DE ALBOLOTE	0,92	0,00	0,92	

Consortio	Entidad asociada	% Participación o voto	Participación efectiva de ámbito estatal	Participación efectiva de ámbito territorial
CONSORCIO PARA LA UNIDAD TERRITORIAL DE EMPLEO Y DESARROLLO LOCAL Y TECNOLÓGICO DE AZNALCOLLAR Y PRIVADOS (1)	AYUNTAMIENTO DE GUADIX	0,92	0,00	0,92
	AYUNTAMIENTO DE SALOBREÑA	0,92	0,00	0,92
	AYUNTAMIENTO DE HUÉRCAL-OVERA	0,92	0,00	0,92
		-----	-----	-----
		97,25	0,00	97,25
CONSORCIO PARA LA UNIDAD TERRITORIAL DE EMPLEO Y DESARROLLO LOCAL Y TECNOLÓGICO DE AZNALCOLLAR Y PRIVADOS (1)	JUNTA DE ANDALUCÍA	50,00	0,00	50,00
	VARIOS AYUNTAMIENTOS DE SEVILLA	50,00	0,00	50,00
		-----	-----	-----
	100,00	0,00	100,00	
CONSORCIO PARQUE DE LAS CIENCIAS (3)	CONSEJO SUPERIOR DE INVESTIGACIONES CIENTIFICAS	0,00	0,00	0,00
	JUNTA DE ANDALUCÍA	50,00	0,00	50,00
	AYUNTAMIENTO DE GRANADA	25,00	0,00	25,00
	DIPUTACIÓN PROVINCIAL DE GRANADA	13,00	0,00	13,00
	UNIVERSIDAD DE GRANADA	6,00	0,00	6,00
	-----	-----	-----	
	94,00	0,00	94,00	
CONSORCIO PROMOCIÓN EMPLEO PROVINCIA DE CÁDIZ (1)	JUNTA DE ANDALUCÍA	50,00	0,00	50,00
	DIPUTACIÓN PROVINCIAL DE CÁDIZ	50,00	0,00	50,00
		-----	-----	-----
	100,00	0,00	100,00	
CONSORCIO SANEAMIENTO FINANCIERO MUNICIPAL (1)	VARIOS AYUNTAMIENTOS DE GRANADA	37,30	0,00	37,30
	VARIOS AYUNTAMIENTOS DE JAÉN	18,70	0,00	18,70
	VARIOS AYUNTAMIENTOS DE CÓRDOBA	18,70	0,00	18,70
	VARIOS AYUNTAMIENTOS DE SEVILLA	15,20	0,00	15,20
	VARIOS AYUNTAMIENTOS DE CÁDIZ	3,40	0,00	3,40
	VARIOS AYUNTAMIENTOS DE HUELVA	3,30	0,00	3,30
	VARIOS AYUNTAMIENTOS DE MÁLAGA	1,70	0,00	1,70
	JUNTA DE ANDALUCÍA	1,70	0,00	1,70
	-----	-----	-----	
	100,00	0,00	100,00	
CONSORCIO TEATRO REAL MAESTRANZA Y SALAS DEL ARENAL DE SEVILLA (3)	ESTADO	25,00	25,00	0,00

Consortio	Entidad asociada	% Participación o voto	Participación efectiva de ámbito estatal	Participación efectiva de ámbito territorial
CONSORCIO TECNOLÓGICO DE CÁDIZ (1)	JUNTA DE ANDALUCÍA	25,00	0,00	25,00
	DIPUTACIÓN PROVINCIAL DE SEVILLA	25,00	0,00	25,00
	AYUNTAMIENTO DE SEVILLA	25,00	0,00	25,00
		-----	-----	-----
		100,00	25,00	75,00
	AYUNTAMIENTO DE CÁDIZ	50,00	0,00	50,00
CONSORCIO TURISMO DE SEVILLA (1)	UNIVERSIDAD DE CADIZ	50,00	0,00	50,00
		-----	-----	-----
		100,00	0,00	100,00
CONSORCIO UNIDAD TERRITORIAL DE EMPLEO Y DESARROLLO LOCAL Y TECNOLÓGICO DE ALBANCHEZ MÁGINA Y PRIVADOS (1)	JUNTA DE ANDALUCÍA	(*)	(*)	(*)
	DIPUTACIÓN PROVINCIAL DE SEVILLA	(*)	(*)	(*)
	AYUNTAMIENTO DE SEVILLA	(*)	(*)	(*)
		-----	-----	-----
	(*)	(*)	(*)	
CONSORCIO UNIDAD TERRITORIAL DE EMPLEO Y DESARROLLO LOCAL Y TECNOLÓGICO DE LA SIERRA DE LAS NIEVES (1)	JUNTA DE ANDALUCÍA	50,00	0,00	50,00
	VARIOS AYUNTAMIENTOS DE JAÉN	50,00	0,00	50,00
		-----	-----	-----
	100,00	0,00	100,00	
CONSORCIO UNIDAD TERRITORIAL DE EMPLEO Y DESARROLLO LOCAL Y TECNOLÓGICO DE ADRA (1)	JUNTA DE ANDALUCÍA	50,00	0,00	50,00
	VARIOS AYUNTAMIENTOS DE MÁLAGA	50,00	0,00	50,00
		-----	-----	-----
	100,00	0,00	100,00	
CONSORCIO UNIDAD TERRITORIAL DE EMPLEO Y DESARROLLO LOCAL Y TECNOLÓGICO DE AGRÓN Y PRIVADOS (1)	JUNTA DE ANDALUCÍA	50,00	0,00	50,00
	AYUNTAMIENTO DE ADRA	50,00	0,00	50,00
		-----	-----	-----
	100,00	0,00	100,00	
CONSORCIO UNIDAD TERRITORIAL DE EMPLEO Y DESARROLLO LOCAL Y TECNOLÓGICO DE GRANADA (1)	JUNTA DE ANDALUCÍA	50,00	0,00	50,00
	VARIOS AYUNTAMIENTOS DE GRANADA	50,00	0,00	50,00
		-----	-----	-----
	100,00	0,00	100,00	

Consortio	Entidad asociada	% Participación o voto	Participación efectiva de ámbito estatal	Participación efectiva de ámbito territorial
CONSORCIO UNIDAD TERRITORIAL DE EMPLEO Y DESARROLLO LOCAL Y TECNOLÓGICO DE AGUADULCE Y PRIVADOS (1)	JUNTA DE ANDALUCÍA	50,00	0,00	50,00
	VARIOS AYUNTAMIENTOS DE SEVILLA	50,00	0,00	50,00
		-----	-----	-----
		100,00	0,00	100,00
CONSORCIO UNIDAD TERRITORIAL DE EMPLEO Y DESARROLLO LOCAL Y TECNOLÓGICO DE ALAMEDA Y PRIVADOS (1)	JUNTA DE ANDALUCÍA	50,00	0,00	50,00
	VARIOS AYUNTAMIENTOS DE MÁLAGA	40,00	0,00	40,00
	AYUNTAMIENTO DE ANTEQUERA	10,00	0,00	10,00
		-----	-----	-----
		100,00	0,00	100,00
CONSORCIO UNIDAD TERRITORIAL DE EMPLEO Y DESARROLLO LOCAL Y TECNOLÓGICO DE ALBÁNCHÉZ (1)	JUNTA DE ANDALUCÍA	50,00	0,00	50,00
	VARIOS AYUNTAMIENTOS DE ALMERÍA	50,00	0,00	50,00
		-----	-----	-----
		100,00	0,00	100,00
CONSORCIO UNIDAD TERRITORIAL DE EMPLEO Y DESARROLLO LOCAL Y TECNOLÓGICO DE ALBODÓN Y	JUNTA DE ANDALUCÍA	50,00	0,00	50,00
	VARIOS AYUNTAMIENTOS DE GRANADA	50,00	0,00	50,00
		-----	-----	-----
		100,00	0,00	100,00
CONSORCIO UNIDAD TERRITORIAL DE EMPLEO Y DESARROLLO LOCAL Y TECNOLÓGICO DE ALBOLODUY (1)	JUNTA DE ANDALUCÍA	50,00	0,00	50,00
	VARIOS AYUNTAMIENTOS DE ALMERÍA	50,00	0,00	50,00
		-----	-----	-----
		100,00	0,00	100,00
CONSORCIO UNIDAD TERRITORIAL DE EMPLEO Y DESARROLLO LOCAL Y TECNOLÓGICO DE ALBOLOTE Y PRIVADOS (1)	JUNTA DE ANDALUCÍA	50,00	0,00	50,00
	VARIOS AYUNTAMIENTOS DE GRANADA	50,00	0,00	50,00
		-----	-----	-----
		100,00	0,00	100,00
CONSORCIO UNIDAD TERRITORIAL DE EMPLEO Y DESARROLLO LOCAL Y TECNOLÓGICO DE ALBUÑUELAS, DURCAL Y PRIVADOS (1)	JUNTA DE ANDALUCÍA	50,00	0,00	50,00
	VARIOS AYUNTAMIENTOS DE GRANADA	50,00	0,00	50,00
		-----	-----	-----
		100,00	0,00	100,00

Consortio	Entidad asociada	% Participación o voto	Participación efectiva de ámbito estatal	Participación efectiva de ámbito territorial
CONSORCIO UNIDAD TERRITORIAL DE EMPLEO Y DESARROLLO LOCAL Y TECNOLÓGICO DE ALCALÁ DE GUADAIRA (1)	JUNTA DE ANDALUCÍA	50,00	0,00	50,00
	AYUNTAMIENTO DE ALCALÁ DE GUADAIRA	50,00	0,00	50,00
		-----	-----	-----
		100,00	0,00	100,00
CONSORCIO UNIDAD TERRITORIAL DE EMPLEO Y DESARROLLO LOCAL Y TECNOLÓGICO DE ALCOLEA DEL RIO Y PRIVADOS (1)	JUNTA DE ANDALUCÍA	50,00	0,00	50,00
	VARIOS AYUNTAMIENTOS DE SEVILLA	25,00	0,00	25,00
	AYUNTAMIENTO DE VILLANUEVA DEL RIO Y MINAS	8,34	0,00	8,34
	AYUNTAMIENTO DE PEÑAFLORES	8,33	0,00	8,33
	AYUNTAMIENTO DE ALCOLEA DEL RIO	8,33	0,00	8,33
		-----	-----	-----
		100,00	0,00	100,00
CONSORCIO UNIDAD TERRITORIAL DE EMPLEO Y DESARROLLO LOCAL Y TECNOLÓGICO DE ALDEAQUEMADA Y PRIVADOS (1)	JUNTA DE ANDALUCÍA	(*)	(*)	(*)
	VARIOS AYUNTAMIENTOS DE JAÉN	(*)	(*)	(*)
	AYUNTAMIENTO DE LA CAROLINA	(*)	(*)	(*)
	AYUNTAMIENTO DE SANTA ELENA	(*)	(*)	(*)
		-----	-----	-----
		(*)	(*)	(*)
CONSORCIO UNIDAD TERRITORIAL DE EMPLEO Y DESARROLLO LOCAL Y TECNOLÓGICO DE ALFACAR Y PRIVADOS (1)	JUNTA DE ANDALUCÍA	50,00	0,00	50,00
	VARIOS AYUNTAMIENTOS DE GRANADA	50,00	0,00	50,00
		-----	-----	-----
		100,00	0,00	100,00
CONSORCIO UNIDAD TERRITORIAL DE EMPLEO Y DESARROLLO LOCAL Y TECNOLÓGICO DE ALGAMITAS Y PRIVADOS (1)	JUNTA DE ANDALUCÍA	50,00	0,00	50,00
	VARIOS AYUNTAMIENTOS DE SEVILLA	50,00	0,00	50,00
		-----	-----	-----
		100,00	0,00	100,00
CONSORCIO UNIDAD TERRITORIAL DE EMPLEO Y DESARROLLO LOCAL Y TECNOLÓGICO DE ALGARINEJO, LOJA Y PRIVADOS (1)	JUNTA DE ANDALUCÍA	50,00	0,00	50,00
	VARIOS AYUNTAMIENTOS DE GRANADA	50,00	0,00	50,00
	-----	-----	-----	

Consortio	Entidad asociada	% Participación o voto	Participación efectiva de ámbito estatal	Participación efectiva de ámbito territorial
		100,00	0,00	100,00
CONSORCIO UNIDAD TERRITORIAL DE EMPLEO Y DESARROLLO LOCAL Y TECNOLÓGICO DE ALGARROBO Y PRIVADOS (1)	JUNTA DE ANDALUCÍA	50,00	0,00	50,00
	VARIOS AYUNTAMIENTOS DE MÁLAGA	50,00	0,00	50,00
		-----	-----	-----
		100,00	0,00	100,00
CONSORCIO UNIDAD TERRITORIAL DE EMPLEO Y DESARROLLO LOCAL Y TECNOLÓGICO DE ALHAMA GRANADA Y PRIVADOS (1)	JUNTA DE ANDALUCÍA	50,00	0,00	50,00
	VARIOS AYUNTAMIENTOS DE GRANADA	50,00	0,00	50,00
		-----	-----	-----
		100,00	0,00	100,00
CONSORCIO UNIDAD TERRITORIAL DE EMPLEO Y DESARROLLO LOCAL Y TECNOLÓGICO DE ALICÚN DE ORTEGA Y PRIVADOS (1)	JUNTA DE ANDALUCÍA	50,00	0,00	50,00
	VARIOS AYUNTAMIENTOS DE GRANADA	50,00	0,00	50,00
		-----	-----	-----
		100,00	0,00	100,00
CONSORCIO UNIDAD TERRITORIAL DE EMPLEO Y DESARROLLO LOCAL Y TECNOLÓGICO DE ALJARAFE (1)	JUNTA DE ANDALUCÍA	50,00	0,00	50,00
	VARIOS AYUNTAMIENTOS DE SEVILLA	25,00	0,00	25,00
	MANCOMUNIDAD ALJARAFE	25,00	0,00	25,00
		-----	-----	-----
		100,00	0,00	100,00
CONSORCIO UNIDAD TERRITORIAL DE EMPLEO Y DESARROLLO LOCAL Y TECNOLÓGICO DE ALMÁCHAR Y PRIVADOS (1)	JUNTA DE ANDALUCÍA	50,00	0,00	50,00
	VARIOS AYUNTAMIENTOS DE MÁLAGA	50,00	0,00	50,00
		-----	-----	-----
		100,00	0,00	100,00
CONSORCIO UNIDAD TERRITORIAL DE EMPLEO Y DESARROLLO LOCAL Y TECNOLÓGICO DE ALMEGÍBAR Y PRIVADOS (1)	JUNTA DE ANDALUCÍA	50,00	0,00	50,00
	VARIOS AYUNTAMIENTOS DE GRANADA	50,00	0,00	50,00
		-----	-----	-----
		100,00	0,00	100,00
CONSORCIO UNIDAD TERRITORIAL DE EMPLEO Y DESARROLLO LOCAL Y TECNOLÓGICO DE ÁLORA Y PRIVADOS (1)	JUNTA DE ANDALUCÍA	50,00	0,00	50,00

Consortio	Entidad asociada	% Participación o voto	Participación efectiva de ámbito estatal	Participación efectiva de ámbito territorial
	VARIOS AYUNTAMIENTOS DE MÁLAGA	50,00	0,00	50,00
		-----	-----	-----
		100,00	0,00	100,00
CONSORCIO UNIDAD TERRITORIAL DE EMPLEO Y DESARROLLO LOCAL Y TECNOLÓGICO DE ALPANDEIRE Y PRIVADOS (1)	JUNTA DE ANDALUCÍA	50,00	0,00	50,00
	VARIOS AYUNTAMIENTOS DE MÁLAGA	50,00	0,00	50,00
		-----	-----	-----
		100,00	0,00	100,00
CONSORCIO UNIDAD TERRITORIAL DE EMPLEO Y DESARROLLO LOCAL Y TECNOLÓGICO DE ALPUJARRA DE LA SIERRA (1)	JUNTA DE ANDALUCÍA	50,00	0,00	50,00
	VARIOS AYUNTAMIENTOS DE GRANADA	50,00	0,00	50,00
		-----	-----	-----
		100,00	0,00	100,00
CONSORCIO UNIDAD TERRITORIAL DE EMPLEO Y DESARROLLO LOCAL Y TECNOLÓGICO DE ANDÉVALO-MINERO (1)	JUNTA DE ANDALUCÍA	50,00	0,00	50,00
	MANCOMUNIDAD ANDÉVALO MINERO	50,00	0,00	50,00
		-----	-----	-----
		100,00	0,00	100,00
CONSORCIO UNIDAD TERRITORIAL DE EMPLEO Y DESARROLLO LOCAL Y TECNOLÓGICO DE ÁNDUJAR Y PRIVADOS (1)	JUNTA DE ANDALUCÍA	50,00	0,00	50,00
	VARIOS AYUNTAMIENTOS DE JAÉN	50,00	0,00	50,00
		-----	-----	-----
		100,00	0,00	100,00
CONSORCIO UNIDAD TERRITORIAL DE EMPLEO Y DESARROLLO LOCAL Y TECNOLÓGICO DE ANTAS Y PRIVADOS (1)	JUNTA DE ANDALUCÍA	50,00	0,00	50,00
	VARIOS AYUNTAMIENTOS DE ALMERÍA	50,00	0,00	50,00
		-----	-----	-----
		100,00	0,00	100,00
CONSORCIO UNIDAD TERRITORIAL DE EMPLEO Y DESARROLLO LOCAL Y TECNOLÓGICO DE ARAHAL Y PRIVADOS (1)	JUNTA DE ANDALUCÍA	50,00	0,00	50,00
	AYUNTAMIENTO DE PARADAS	16,67	0,00	16,67
	AYUNTAMIENTO DE MARCHENA	16,67	0,00	16,67
	AYUNTAMIENTO DE ARAHAL	16,66	0,00	16,66
			-----	-----
		100,00	0,00	100,00

Consortio	Entidad asociada	% Participación o voto	Participación efectiva de ámbito estatal	Participación efectiva de ámbito territorial
CONSORCIO UNIDAD TERRITORIAL DE EMPLEO Y DESARROLLO LOCAL Y TECNOLÓGICO DE ARCHIDONA Y PRIVADOS (1)	JUNTA DE ANDALUCÍA	50,00	0,00	50,00
	VARIOS AYUNTAMIENTOS DE MÁLAGA	50,00	0,00	50,00
		-----	-----	-----
		100,00	0,00	100,00
CONSORCIO UNIDAD TERRITORIAL DE EMPLEO Y DESARROLLO LOCAL Y TECNOLÓGICO DE ARMUÑA DE ALMANZORA (1)	JUNTA DE ANDALUCÍA	50,00	0,00	50,00
	VARIOS AYUNTAMIENTOS DE ALMERÍA	50,00	0,00	50,00
		-----	-----	-----
		100,00	0,00	100,00
CONSORCIO UNIDAD TERRITORIAL DE EMPLEO Y DESARROLLO LOCAL Y TECNOLÓGICO DE BAILEN Y PRIVADOS (1)	JUNTA DE ANDALUCÍA	50,00	0,00	50,00
	VARIOS AYUNTAMIENTOS DE JAÉN	50,00	0,00	50,00
		-----	-----	-----
		100,00	0,00	100,00
CONSORCIO UNIDAD TERRITORIAL DE EMPLEO Y DESARROLLO LOCAL Y TECNOLÓGICO DE BAJO GUADALQUIVIR (1)	JUNTA DE ANDALUCÍA	50,00	0,00	50,00
	MANCOMUNIDAD DE BAJO GUADALQUIVIR	50,00	0,00	50,00
		-----	-----	-----
		100,00	0,00	100,00
CONSORCIO UNIDAD TERRITORIAL DE EMPLEO Y DESARROLLO LOCAL Y TECNOLÓGICO DE BAZA Y PRIVADOS (1)	JUNTA DE ANDALUCÍA	50,00	0,00	50,00
	VARIOS AYUNTAMIENTOS DE GRANADA	50,00	0,00	50,00
		-----	-----	-----
		100,00	0,00	100,00
CONSORCIO UNIDAD TERRITORIAL DE EMPLEO Y DESARROLLO LOCAL Y TECNOLÓGICO DE BELMEZ MORALEDA Y PRIVADOS (1)	JUNTA DE ANDALUCÍA	50,00	0,00	50,00
	VARIOS AYUNTAMIENTOS DE JAÉN	50,00	0,00	50,00
		-----	-----	-----
		100,00	0,00	100,00
CONSORCIO UNIDAD TERRITORIAL DE EMPLEO Y DESARROLLO LOCAL Y TECNOLÓGICO DE BENALÚA DE LAS VILLAS Y PRIVADOS (1)	JUNTA DE ANDALUCÍA	50,00	0,00	50,00
	VARIOS AYUNTAMIENTOS DE GRANADA	50,00	0,00	50,00
		-----	-----	-----
		100,00	0,00	100,00

Consortio	Entidad asociada	% Participación o voto	Participación efectiva de ámbito estatal	Participación efectiva de ámbito territorial
CONSORCIO UNIDAD TERRITORIAL DE EMPLEO Y DESARROLLO LOCAL Y TECNOLÓGICO DE BETURIA (1)	JUNTA DE ANDALUCÍA	50,00	0,00	50,00
	MANCOMUNIDAD DE MUNICIPIOS DE BETURIA	50,00	0,00	50,00
		----- 100,00	----- 0,00	----- 100,00
CONSORCIO UNIDAD TERRITORIAL DE EMPLEO Y DESARROLLO LOCAL Y TECNOLÓGICO DE CAMPILLO DE ARENAS Y PRIVADOS (1)	JUNTA DE ANDALUCÍA	50,00	0,00	50,00
	VARIOS AYUNTAMIENTOS DE JAÉN	50,00	0,00	50,00
		----- 100,00	----- 0,00	----- 100,00
CONSORCIO UNIDAD TERRITORIAL DE EMPLEO Y DESARROLLO LOCAL Y TECNOLÓGICO DE CAMPIÑA ANDÉVALO (1)	JUNTA DE ANDALUCÍA	50,00	0,00	50,00
	VARIOS AYUNTAMIENTOS DE HUELVA	25,00	0,00	25,00
	MANCOMUNIDAD CAMPIÑA-ANDÉVALO	25,00	0,00	25,00
		----- 100,00	----- 0,00	----- 100,00
CONSORCIO UNIDAD TERRITORIAL DE EMPLEO Y DESARROLLO LOCAL Y TECNOLÓGICO DE CARBONERAS (1)	JUNTA DE ANDALUCÍA	50,00	0,00	50,00
	AYUNTAMIENTO DE CARBONERAS	50,00	0,00	50,00
		----- 100,00	----- 0,00	----- 100,00
CONSORCIO UNIDAD TERRITORIAL DE EMPLEO Y DESARROLLO LOCAL Y TECNOLÓGICO DE CARMONA, VISO Y MAIRENA (1)	JUNTA DE ANDALUCÍA	50,00	0,00	50,00
	AYUNTAMIENTO DE MAIRENA DEL ALCOR	16,67	0,00	16,67
	VARIOS AYUNTAMIENTOS DE SEVILLA	16,67	0,00	16,67
	AYUNTAMIENTO DE CARMONA	16,66	0,00	16,66
		----- 100,00	----- 0,00	----- 100,00
CONSORCIO UNIDAD TERRITORIAL DE EMPLEO Y DESARROLLO LOCAL Y TECNOLÓGICO DE CASARES Y PRIVADOS (1)	JUNTA DE ANDALUCÍA	50,00	0,00	50,00
	VARIOS AYUNTAMIENTOS DE MÁLAGA	50,00	0,00	50,00
		----- 100,00	----- 0,00	----- 100,00

Consortio	Entidad asociada	% Participación o voto	Participación efectiva de ámbito estatal	Participación efectiva de ámbito territorial
CONSORCIO UNIDAD TERRITORIAL DE EMPLEO Y DESARROLLO LOCAL Y TECNOLÓGICO DE CAZORLA Y PRIVADOS (1)	JUNTA DE ANDALUCÍA	50,00	0,00	50,00
	VARIOS AYUNTAMIENTOS DE JAÉN	50,00	0,00	50,00
		-----	-----	-----
		100,00	0,00	100,00
CONSORCIO UNIDAD TERRITORIAL DE EMPLEO Y DESARROLLO LOCAL Y TECNOLÓGICO DE CHICLANA DE LA FRONTERA (1)	JUNTA DE ANDALUCÍA	50,00	0,00	50,00
	AYUNTAMIENTO DE CHICLANA DE LA FRONTERA	50,00	0,00	50,00
		-----	-----	-----
		100,00	0,00	100,00
CONSORCIO UNIDAD TERRITORIAL DE EMPLEO Y DESARROLLO LOCAL Y TECNOLÓGICO DE DOS HERMANAS (1)	JUNTA DE ANDALUCÍA	50,00	0,00	50,00
	AYUNTAMIENTO DE DOS HERMANAS	50,00	0,00	50,00
		-----	-----	-----
		100,00	0,00	100,00
CONSORCIO UNIDAD TERRITORIAL DE EMPLEO Y DESARROLLO LOCAL Y TECNOLÓGICO DE EL PUERTO DE SANTA MARÍA (1)	JUNTA DE ANDALUCÍA	50,00	0,00	50,00
	AYUNTAMIENTO DEL PUERTO DE SANTA MARÍA	50,00	0,00	50,00
		-----	-----	-----
		100,00	0,00	100,00
CONSORCIO UNIDAD TERRITORIAL DE EMPLEO Y DESARROLLO LOCAL Y TECNOLÓGICO DE FUENGIROLA Y MIJAS (1)	JUNTA DE ANDALUCÍA	50,00	0,00	50,00
	AYUNTAMIENTO DE FUENGIROLA	25,00	0,00	25,00
	AYUNTAMIENTO DE MIJAS	25,00	0,00	25,00
		-----	-----	-----
		100,00	0,00	100,00
CONSORCIO UNIDAD TERRITORIAL DE EMPLEO Y DESARROLLO LOCAL Y TECNOLÓGICO DE GUADAJÓZ Y CAMPIÑA ESTE (1)	JUNTA DE ANDALUCÍA	50,00	0,00	50,00
	MANCOMUNIDAD GUADAJÓZ Y CAMPIÑA ESTE DE CÓRDOBA	50,00	0,00	50,00
		-----	-----	-----
		100,00	0,00	100,00
CONSORCIO UNIDAD TERRITORIAL DE EMPLEO Y DESARROLLO LOCAL Y TECNOLÓGICO DE GUADALTEBA (1)	JUNTA DE ANDALUCÍA	50,00	0,00	50,00
	COMARCA DE GUADALTEBA	50,00	0,00	50,00
		-----	-----	-----

Consortio	Entidad asociada	% Participación o voto	Participación efectiva de ámbito estatal	Participación efectiva de ámbito territorial
		100,00	0,00	100,00
CONSORCIO UNIDAD TERRITORIAL DE EMPLEO Y DESARROLLO LOCAL Y TECNOLÓGICO DE ILLORA Y MONTEFRIO (1)	JUNTA DE ANDALUCÍA	50,00	0,00	50,00
	VARIOS AYUNTAMIENTOS DE GRANADA	50,00	0,00	50,00
		-----	-----	-----
		100,00	0,00	100,00
CONSORCIO UNIDAD TERRITORIAL DE EMPLEO Y DESARROLLO LOCAL Y TECNOLÓGICO DE IZNATORAF Y PRIVADOS (1)	JUNTA DE ANDALUCÍA	50,00	0,00	50,00
	VARIOS AYUNTAMIENTOS DE JAÉN	50,00	0,00	50,00
		-----	-----	-----
		100,00	0,00	100,00
CONSORCIO UNIDAD TERRITORIAL DE EMPLEO Y DESARROLLO LOCAL Y TECNOLÓGICO DE JEREZ DE LA FRONTERA (1)	JUNTA DE ANDALUCÍA	50,00	0,00	50,00
	AYUNTAMIENTO DE JEREZ DE LA FRONTERA	50,00	0,00	50,00
		-----	-----	-----
		100,00	0,00	100,00
CONSORCIO UNIDAD TERRITORIAL DE EMPLEO Y DESARROLLO LOCAL Y TECNOLÓGICO DE LA ALGARBIA (1)	JUNTA DE ANDALUCÍA	50,00	0,00	50,00
	VARIOS AYUNTAMIENTOS DE MÁLAGA	50,00	0,00	50,00
		-----	-----	-----
		100,00	0,00	100,00
CONSORCIO UNIDAD TERRITORIAL DE EMPLEO Y DESARROLLO LOCAL Y TECNOLÓGICO DE LA CAMPIÑA SUR (1)	JUNTA DE ANDALUCÍA	50,00	0,00	50,00
	MANCOMUNIDAD CAMPIÑA SUR DE CÓRDOBA	50,00	0,00	50,00
		-----	-----	-----
		100,00	0,00	100,00
CONSORCIO UNIDAD TERRITORIAL DE EMPLEO Y DESARROLLO LOCAL Y TECNOLÓGICO DE LA CAMPIÑA SUR CORDOBESA (1)	JUNTA DE ANDALUCÍA	50,00	0,00	50,00
	MANCOMUNIDAD CAMPIÑA SUR DE CÓRDOBA	50,00	0,00	50,00
		-----	-----	-----
		100,00	0,00	100,00
CONSORCIO UNIDAD TERRITORIAL DE EMPLEO Y DESARROLLO LOCAL Y TECNOLÓGICO DE LA CAÑADA ROSAL Y PRIVADOS (1)	JUNTA DE ANDALUCÍA	50,00	0,00	50,00
	VARIOS AYUNTAMIENTOS DE SEVILLA	20,00	0,00	20,00

Consortio	Entidad asociada	% Participación o voto	Participación efectiva de ámbito estatal	Participación efectiva de ámbito territorial
	AYUNTAMIENTO DE ECIJA	10,00	0,00	10,00
	AYUNTAMIENTO DE LA LUISIANA	10,00	0,00	10,00
	AYUNTAMIENTO DE CAÑADA ROSAL	10,00	0,00	10,00
		-----	-----	-----
		100,00	0,00	100,00
CONSORCIO UNIDAD TERRITORIAL DE EMPLEO Y DESARROLLO LOCAL Y TECNOLÓGICO DE LA COMARCA DE HUESCAR (1)	JUNTA DE ANDALUCÍA	50,00	0,00	50,00
	MANCOMUNIDAD COMARCAL HUESCAR	50,00	0,00	50,00
		-----	-----	-----
		100,00	0,00	100,00
CONSORCIO UNIDAD TERRITORIAL DE EMPLEO Y DESARROLLO LOCAL Y TECNOLÓGICO DE LA COMARCA DEL GUADIATO (1)	JUNTA DE ANDALUCÍA	50,00	0,00	50,00
	VARIOS AYUNTAMIENTOS DE CÓRDOBA	50,00	0,00	50,00
		-----	-----	-----
		100,00	0,00	100,00
CONSORCIO UNIDAD TERRITORIAL DE EMPLEO Y DESARROLLO LOCAL Y TECNOLÓGICO DE LA COMUNIDAD LA JANDA (1)	JUNTA DE ANDALUCÍA	50,00	0,00	50,00
	MANCOMUNIDAD LA JANDA	50,00	0,00	50,00
		-----	-----	-----
		100,00	0,00	100,00
CONSORCIO UNIDAD TERRITORIAL DE EMPLEO Y DESARROLLO LOCAL Y TECNOLÓGICO DE LA COMUNIDAD SIERRA DE CÁDIZ (1)	JUNTA DE ANDALUCÍA	50,00	0,00	50,00
	MANCOMUNIDAD SIERRA DE CÁDIZ	50,00	0,00	50,00
		-----	-----	-----
		100,00	0,00	100,00
CONSORCIO UNIDAD TERRITORIAL DE EMPLEO Y DESARROLLO LOCAL Y TECNOLÓGICO DE LA COSTA DE HUELVA (1)	JUNTA DE ANDALUCÍA	50,00	0,00	50,00
	VARIOS AYUNTAMIENTOS DE HUELVA	50,00	0,00	50,00
		-----	-----	-----
		100,00	0,00	100,00
CONSORCIO UNIDAD TERRITORIAL DE EMPLEO Y DESARROLLO LOCAL Y TECNOLÓGICO DE LA CUENCA MINERA (1)	JUNTA DE ANDALUCÍA	50,00	0,00	50,00
	MANCOMUNIDAD CUENCA MINERA	50,00	0,00	50,00
		-----	-----	-----
		100,00	0,00	100,00

Consortio	Entidad asociada	% Participación o voto	Participación efectiva de ámbito estatal	Participación efectiva de ámbito territorial
CONSORCIO UNIDAD TERRITORIAL DE EMPLEO Y DESARROLLO LOCAL Y TECNOLÓGICO DE LA SIERRA OCCIDENTAL (1)	JUNTA DE ANDALUCÍA	50,00	0,00	50,00
	MANCOMUNIDAD SIERRA OCCIDENTAL DE HUELVA	50,00	0,00	50,00
		-----	-----	-----
		100,00	0,00	100,00
CONSORCIO UNIDAD TERRITORIAL DE EMPLEO Y DESARROLLO LOCAL Y TECNOLÓGICO DE LA SIERRA ORIENTAL (1)	JUNTA DE ANDALUCÍA	50,00	0,00	50,00
	MANCOMUNIDAD SIERRA MINERA	25,00	0,00	25,00
	MANCOMUNIDAD RIBERA DE HUELVA	25,00	0,00	25,00
		-----	-----	-----
		100,00	0,00	100,00
CONSORCIO UNIDAD TERRITORIAL DE EMPLEO Y DESARROLLO LOCAL Y TECNOLÓGICO DE LA SIERRA SUR (1)	JUNTA DE ANDALUCÍA	50,00	0,00	50,00
	VARIOS AYUNTAMIENTOS DE JAÉN	50,00	0,00	50,00
		-----	-----	-----
		100,00	0,00	100,00
CONSORCIO UNIDAD TERRITORIAL DE EMPLEO Y DESARROLLO LOCAL Y TECNOLÓGICO DE LA VEGA MEDIA (1)	JUNTA DE ANDALUCÍA	50,00	0,00	50,00
	VARIOS AYUNTAMIENTOS DE SEVILLA	50,00	0,00	50,00
		-----	-----	-----
		100,00	0,00	100,00
CONSORCIO UNIDAD TERRITORIAL DE EMPLEO Y DESARROLLO LOCAL Y TECNOLÓGICO DE LA ZONA HINOJOSA (1)	JUNTA DE ANDALUCÍA	50,00	0,00	50,00
	VARIOS AYUNTAMIENTOS DE CÓRDOBA	50,00	0,00	50,00
		-----	-----	-----
		100,00	0,00	100,00
CONSORCIO UNIDAD TERRITORIAL DE EMPLEO Y DESARROLLO LOCAL Y TECNOLÓGICO DE LA ZONA L DE GRANADA (1)	JUNTA DE ANDALUCÍA	50,00	0,00	50,00
	VARIOS AYUNTAMIENTOS DE GRANADA	50,00	0,00	50,00
		-----	-----	-----
		100,00	0,00	100,00
CONSORCIO UNIDAD TERRITORIAL DE EMPLEO Y DESARROLLO LOCAL Y TECNOLÓGICO DE LA ZONA OESTE DE GRANADA (1)	JUNTA DE ANDALUCÍA	50,00	0,00	50,00
	VARIOS AYUNTAMIENTOS DE GRANADA	50,00	0,00	50,00
		-----	-----	-----

Consortio	Entidad asociada	% Participación o voto	Participación efectiva de ámbito estatal	Participación efectiva de ámbito territorial
		100,00	0,00	100,00
CONSORCIO UNIDAD TERRITORIAL DE EMPLEO Y DESARROLLO LOCAL Y TECNOLÓGICO DE LA ZONA POZOBLANCO (1)	JUNTA DE ANDALUCÍA	50,00	0,00	50,00
	VARIOS AYUNTAMIENTOS DE CÓRDOBA	50,00	0,00	50,00
		-----	-----	-----
		100,00	0,00	100,00
CONSORCIO UNIDAD TERRITORIAL DE EMPLEO Y DESARROLLO LOCAL Y TECNOLÓGICO DE LAS TIERRAS DE DOÑANA(1)	JUNTA DE ANDALUCÍA	50,00	0,00	50,00
	MANCOMUNIDAD TIERRAS DOÑANA	50,00	0,00	50,00
		-----	-----	-----
		100,00	0,00	100,00
CONSORCIO UNIDAD TERRITORIAL DE EMPLEO Y DESARROLLO LOCAL Y TECNOLÓGICO DE LÍNARES (1)	JUNTA DE ANDALUCÍA	50,00	0,00	50,00
	AYUNTAMIENTO DE LINARES	50,00	0,00	50,00
		-----	-----	-----
		100,00	0,00	100,00
CONSORCIO UNIDAD TERRITORIAL DE EMPLEO Y DESARROLLO LOCAL Y TECNOLÓGICO DE LOMA ORIENTAL (1)	JUNTA DE ANDALUCÍA	50,00	0,00	50,00
	VARIOS AYUNTAMIENTOS DE JAÉN	50,00	0,00	50,00
		-----	-----	-----
		100,00	0,00	100,00
CONSORCIO UNIDAD TERRITORIAL DE EMPLEO Y DESARROLLO LOCAL Y TECNOLÓGICO DE LOS VÉLEZ (1)	JUNTA DE ANDALUCÍA	50,00	0,00	50,00
	VARIOS AYUNTAMIENTOS DE ALMERÍA	50,00	0,00	50,00
		-----	-----	-----
		100,00	0,00	100,00
CONSORCIO UNIDAD TERRITORIAL DE EMPLEO Y DESARROLLO LOCAL Y TECNOLÓGICO DE MARQUESADO GRANADA (1)	JUNTA DE ANDALUCÍA	50,00	0,00	50,00
	MANCOMUNIDAD MARQUESADO DEL ZENETE	50,00	0,00	50,00
		-----	-----	-----
		100,00	0,00	100,00
CONSORCIO UNIDAD TERRITORIAL DE EMPLEO Y DESARROLLO LOCAL Y TECNOLÓGICO DE MONTES-ALTA AXARQUÍA (1)	JUNTA DE ANDALUCÍA	50,00	0,00	50,00
	CONSORCIO MONTES-ALTA AXARQUÍA (4)	50,00	0,00	50,00
		-----	-----	-----

Consortio	Entidad asociada	% Participación o voto	Participación efectiva de ámbito estatal	Participación efectiva de ámbito territorial
		100,00	0,00	100,00
CONSORCIO UNIDAD TERRITORIAL DE EMPLEO Y DESARROLLO LOCAL Y TECNOLÓGICO DE OSUNA, LANTEJUELA Y PRIVADOS (1)	JUNTA DE ANDALUCÍA	50,00	0,00	50,00
	VARIOS AYUNTAMIENTOS DE SEVILLA	50,00	0,00	50,00
		-----	-----	-----
		100,00	0,00	100,00
CONSORCIO UNIDAD TERRITORIAL DE EMPLEO Y DESARROLLO LOCAL Y TECNOLÓGICO DE PUERTO REAL (1)	JUNTA DE ANDALUCÍA	50,00	0,00	50,00
	AYUNTAMIENTO DE PUERTO REAL	50,00	0,00	50,00
		-----	-----	-----
		100,00	0,00	100,00
CONSORCIO UNIDAD TERRITORIAL DE EMPLEO Y DESARROLLO LOCAL Y TECNOLÓGICO DE RIO VERDE (1)	JUNTA DE ANDALUCÍA	50,00	0,00	50,00
	VARIOS AYUNTAMIENTOS DE GRANADA	50,00	0,00	50,00
		-----	-----	-----
		100,00	0,00	100,00
CONSORCIO UNIDAD TERRITORIAL DE EMPLEO Y DESARROLLO LOCAL Y TECNOLÓGICO DE SAN FERNANDO (1)	JUNTA DE ANDALUCÍA	50,00	0,00	50,00
	AYUNTAMIENTO DE SAN FERNANDO	50,00	0,00	50,00
		-----	-----	-----
		100,00	0,00	100,00
CONSORCIO UNIDAD TERRITORIAL DE EMPLEO Y DESARROLLO LOCAL Y TECNOLÓGICO DE SANTA FE (1)	JUNTA DE ANDALUCÍA	50,00	0,00	50,00
	VARIOS AYUNTAMIENTOS DE GRANADA	50,00	0,00	50,00
		-----	-----	-----
		100,00	0,00	100,00
CONSORCIO UNIDAD TERRITORIAL DE EMPLEO Y DESARROLLO LOCAL Y TECNOLÓGICO DE SIERRA NORTE DE SEVILLA (1)	JUNTA DE ANDALUCÍA	50,00	0,00	50,00
	MANCOMUNIDAD SIERRA NORTE DE SEVILLA	50,00	0,00	50,00
		-----	-----	-----
		100,00	0,00	100,00
CONSORCIO UNIDAD TERRITORIAL DE EMPLEO Y DESARROLLO LOCAL Y TECNOLÓGICO DE SUBBÉTICA CORDOBESA (1)	JUNTA DE ANDALUCÍA	50,00	0,00	50,00
	MANCOMUNIDAD ZONA SUBBÉTICA DE CÓRDOBA	50,00	0,00	50,00
		-----	-----	-----

Consortio	Entidad asociada	% Participación o voto	Participación efectiva de ámbito estatal	Participación efectiva de ámbito territorial
		100,00	0,00	100,00
CONSORCIO UNIDAD TERRITORIAL DE EMPLEO Y DESARROLLO LOCAL Y TECNOLÓGICO DE VEGA DEL GUADALQUIVIR (1)	JUNTA DE ANDALUCÍA	50,00	0,00	50,00
	MANCOMUNIDAD VEGA DEL GUADALQUIVIR	50,00	0,00	50,00
		-----	-----	-----
		100,00	0,00	100,00
CONSORCIO UNIDAD TERRITORIAL DE EMPLEO Y DESARROLLO LOCAL Y TECNOLÓGICO DE VÉLEZ-MÁLAGA (1)	JUNTA DE ANDALUCÍA	50,00	0,00	50,00
	AYUNTAMIENTO DE VÉLEZ-MÁLAGA	50,00	0,00	50,00
		-----	-----	-----
		100,00	0,00	100,00
CONSORCIO UNIDAD TERRITORIAL DE EMPLEO Y DESARROLLO LOCAL Y TECNOLÓGICO DE VICAR (1)	JUNTA DE ANDALUCÍA	50,00	0,00	50,00
	VARIOS AYUNTAMIENTOS DE ALMERÍA	50,00	0,00	50,00
		-----	-----	-----
		100,00	0,00	100,00
CONSORCIO UNIDAD TERRITORIAL DE EMPLEO Y DESARROLLO LOCAL Y TECNOLÓGICO DEL ALTO GUADALQUIVIR (1)	JUNTA DE ANDALUCÍA	50,00	0,00	50,00
	MANCOMUNIDAD CORDOBESA ALTO GUADALQUIVIR	50,00	0,00	50,00
		-----	-----	-----
		100,00	0,00	100,00
CONSORCIO UNIDAD TERRITORIAL DE EMPLEO Y DESARROLLO LOCAL Y TECNOLÓGICO DEL ARROYO DEL OJANCO Y PRIVADOS (1)	JUNTA DE ANDALUCÍA	50,00	0,00	50,00
	VARIOS AYUNTAMIENTOS DE JAÉN	50,00	0,00	50,00
		-----	-----	-----
		100,00	0,00	100,00
CONSORCIO UNIDAD TERRITORIAL DE EMPLEO Y DESARROLLO LOCAL Y TECNOLÓGICO DEL CAMPO DE GIBRALTAR (1)	MANCOMUNIDAD DE CAMPO DE GIBRALTAR	50,00	0,00	50,00
	JUNTA DE ANDALUCÍA	50,00	0,00	50,00
		-----	-----	-----
		100,00	0,00	100,00
CONSORCIO UNIDAD TERRITORIAL DE EMPLEO Y DESARROLLO LOCAL Y TECNOLÓGICO DEL CONDADO DE HUELVA (1)	JUNTA DE ANDALUCÍA	50,00	0,00	50,00
	MANCOMUNIDAD DESARROLLO CONDADO DE HUELVA	50,00	0,00	50,00
		-----	-----	-----

Consortio	Entidad asociada	% Participación o voto	Participación efectiva de ámbito estatal	Participación efectiva de ámbito territorial
INSTITUTO DE BIOMEDICINA DE SEVILLA (2)	CONSEJO SUPERIOR DE INVESTIGACIONES CIENTIFICAS	100,00	0,00	100,00
	UNIVERSIDAD DE SEVILLA	11,00	11,00	0,00
	JUNTA DE ANDALUCÍA	57,00	0,00	57,00
		32,00	0,00	32,00
		-----	-----	-----
		100,00	11,00	89,00
UNIDAD PARA LA CALIDAD DE LAS UNIVERSIDADES ANDALUZAS	JUNTA DE ANDALUCÍA	9,10	0,00	9,10
	UNIVERSIDAD DE ALMERIA	9,10	0,00	9,10
	UNIVERSIDAD DE CADIZ	9,10	0,00	9,10
	UNIVERSIDAD DE CORDOBA	9,10	0,00	9,10
	UNIVERSIDAD DE GRANADA	9,10	0,00	9,10
	UNIVERSIDAD DE HUELVA	9,10	0,00	9,10
	UNIVERSIDAD INTERNACIONAL DE ANDALUCIA	9,10	0,00	9,10
	UNIVERSIDAD DE JAEN	9,10	0,00	9,10
	UNIVERSIDAD DE MALAGA	9,10	0,00	9,10
	UNIVERSIDAD DE SEVILLA	9,10	0,00	9,10
	UNIVERSIDAD DE PABLO DE OLAVIDE	9,00	0,00	9,00
			-----	-----
		100,00	0,00	100,00
DIPUTACIÓN GENERAL DE ARAGÓN				
CONSORCIO AGRUPACIÓN Nº1.HUESCA (1)	DIPUTACIÓN GENERAL DE ARAGÓN	(*)	(*)	(*)
	AYUNTAMIENTO DE JACA	(*)	(*)	(*)
	AYUNTAMIENTO DE HUESCA	(*)	(*)	(*)
	VARIAS ENTIDADES LOCALES.PROVINCIA DE HUESCA.	(*)	(*)	(*)
		-----	-----	-----
		(*)	(*)	(*)
CONSORCIO ARAGONÉS SANITARIO DE ALTA RESOLUCIÓN (1)	DIPUTACIÓN GENERAL DE ARAGÓN	(*)	(*)	(*)
	AYUNTAMIENTO DE JACA	(*)	(*)	(*)
	AYUNTAMIENTO DE FRAGA	(*)	(*)	(*)
	AYUNTAMIENTO DE EJEA DE LOS CABALLEROS	(*)	(*)	(*)
		-----	-----	-----

Consortio	Entidad asociada	% Participación o voto	Participación efectiva de ámbito estatal	Participación efectiva de ámbito territorial
CONSORCIO COMUNIDAD DE TRABAJO DE LOS PIRINEOS (1)	DIPUTACIÓN GENERAL DE ARAGÓN	(*)	(*)	(*)
	GENERALITAT DE CATALUÑA	(*)	(*)	(*)
	COMUNIDAD FORAL DE NAVARRA	(*)	(*)	(*)
	COMUNIDAD AUTÓNOMA DE EUSKADI	(*)	(*)	(*)
		-----	-----	-----
CONSORCIO DE TRANSPORTES DEL ÁREA DE ZARAGOZA (1)	DIPUTACIÓN GENERAL DE ARAGÓN	47,00	0,00	47,00
	AYUNTAMIENTO DE ZARAGOZA	42,26	0,00	42,26
	DIPUTACIÓN PROVINCIAL DE ZARAGOZA	6,00	0,00	6,00
	VARIOS AYUNTAMIENTOS DE ARAGÓN	4,74	0,00	4,74
		-----	-----	-----
CONSORCIO DEL AERÓDROMO/AEROPUERTO DE TERUEL (1)	DIPUTACIÓN GENERAL DE ARAGÓN	60,00	0,00	60,00
	AYUNTAMIENTO DE TERUEL	40,00	0,00	40,00
		-----	-----	-----
CONSORCIO DESARROLLO Y PROMOCIÓN CUENCA CENTRAL MINERA DE TERUEL (1)	DIPUTACIÓN GENERAL DE ARAGÓN	20,00	0,00	20,00
	AYUNTAMIENTO DE UTRILLAS	20,00	0,00	20,00
	AYUNTAMIENTO DE ESCUCHA	20,00	0,00	20,00
		-----	-----	-----
CONSORCIO EXPO ZARAGOZA 2008 (3)	ESTADO	33,33	33,33	0,00
	DIPUTACIÓN GENERAL DE ARAGÓN	33,34	0,00	33,34
	AYUNTAMIENTO DE ZARAGOZA	33,33	0,00	33,33
		-----	-----	-----
CONSORCIO HOSPITALARIO DE JACA (1)	DIPUTACIÓN GENERAL DE ARAGÓN	50,00	0,00	50,00
	AYUNTAMIENTO DE JACA	50,00	0,00	50,00
		-----	-----	-----
CONSORCIO JACA-PIRINEO 2002 (3)	ESTADO	(*)	(*)	(*)

Consortio	Entidad asociada	% Participación o voto	Participación efectiva de ámbito estatal	Participación efectiva de ámbito territorial
CONSORCIO P. CASA DEL TRADUCTOR DE TARAZONA (1)	DIPUTACIÓN GENERAL DE ARAGÓN	(*)	(*)	(*)
	DIPUTACIÓN PROVINCIAL DE HUESCA	(*)	(*)	(*)
	AYUNTAMIENTO DE JACA	(*)	(*)	(*)
		-----	-----	-----
		(*)	(*)	(*)
		(*)	(*)	(*)
CONSORCIO PATRIMONIO IBÉRICO DE ARAGÓN (1)	DIPUTACIÓN GENERAL DE ARAGÓN	(*)	(*)	(*)
	DIPUTACIÓN PROVINCIAL DE ZARAGOZA	(*)	(*)	(*)
	VARIOS AYUNTAMIENTOS DE ARAGÓN	(*)	(*)	(*)
		-----	-----	-----
		(*)	(*)	(*)
CONSORCIO PATRIMONIO IBÉRICO DE ARAGÓN (1)	DIPUTACIÓN GENERAL DE ARAGÓN	20,00	0,00	20,00
	DIPUTACIÓN PROVINCIAL DE TERUEL	20,00	0,00	20,00
	VARIOS AYUNTAMIENTOS DE TERUEL	15,00	0,00	15,00
	AYUNTAMIENTO DE ALCAÑIZ	15,00	0,00	15,00
	VARIAS MANCOMUNIDADES DE TERUEL	15,00	0,00	15,00
	-----	-----	-----	
	85,00	0,00	85,00	
CONSORCIO URBANÍSTICO CANFRANC 2000 (3)	ADMINISTRADOR DE INFRAESTRUCTURAS FERROVIARIAS	(*)	(*)	(*)
	DIPUTACIÓN GENERAL DE ARAGÓN	(*)	(*)	(*)
	AYUNTAMIENTO DE CANFRANC	(*)	(*)	(*)
	-----	-----	-----	
	(*)	(*)	(*)	
CONSORCIO VÍA VERDE DE OJOS NEGROS (1)	DIPUTACIÓN GENERAL DE ARAGÓN	50,00	0,00	50,00
	DIPUTACIÓN PROVINCIAL DE TERUEL	25,00	0,00	25,00
	VARIOS AYUNTAMIENTOS DE TERUEL	25,00	0,00	25,00
	-----	-----	-----	
	100,00	0,00	100,00	
PRINCIPADO DE ASTURIAS				
CONSORCIO BAJO NALÓN (1)	PRINCIPADO DE ASTURIAS	50,00	0,00	50,00
	VARIOS AYUNTAMIENTOS DE ASTURIAS	50,00	0,00	50,00
	-----	-----	-----	
	100,00	0,00	100,00	

Consortio	Entidad asociada	% Participación o voto	Participación efectiva de ámbito estatal	Participación efectiva de ámbito territorial
CONSORCIO DE ABASTECIMIENTO DE AGUA Y SANEAMIENTO ZONA CENTRAL DE ASTURIAS (3)	ESTADO	20,00	20,00	0,00
	PRINCIPADO DE ASTURIAS	34,40	0,00	34,40
	AYUNTAMIENTO DE GIJÓN	24,00	0,00	24,00
	AYUNTAMIENTO DE OVIEDO	12,00	0,00	12,00
	AYUNTAMIENTO DE AVILÉS	9,60	0,00	9,60
			-----	-----
		100,00	20,00	80,00
CONSORCIO DEL CENTRO ASOCIADO DE LA UNED EN ASTURIAS (3)	UNIVERSIDAD NACIONAL DE EDUCACIÓN A DISTANCIA	(*)	(*)	(*)
	PRINCIPADO DE ASTURIAS	(*)	(*)	(*)
	AYUNTAMIENTO DE OVIEDO	(*)	(*)	(*)
	AYUNTAMIENTO DE GIJÓN	(*)	(*)	(*)
			-----	-----
		(*)	(*)	(*)
CONSORCIO DESARROLLO MONTAÑA CENTRAL (1)	PRINCIPADO DE ASTURIAS	15,00	0,00	15,00
	SOCIEDAD PARA EL DESARROLLO DE LA COMARCAS MINERAS, S.A. (2)	15,00	9,87	5,13
	AYUNTAMIENTO DE LENA	10,00	0,00	10,00
	AYUNTAMIENTO DE RIOSA	10,00	0,00	10,00
	AYUNTAMIENTO DE ALLER	10,00	0,00	10,00
	AYUNTAMIENTO DE MORCÍN	10,00	0,00	10,00
	AYUNTAMIENTO DE RIBERA DE ARRIBA	10,00	0,00	10,00
	AYUNTAMIENTO DE MIERES	10,00	0,00	10,00
			-----	-----
		90,00	9,87	80,13
CONSORCIO FERIA DE MUESTRAS DE GRADO DEL COMERCIO E INDUSTRIA (1)	AYUNTAMIENTO DE GRADO	(*)	(*)	(*)
	PRINCIPADO DE ASTURIAS	(*)	(*)	(*)
			-----	-----
		(*)	(*)	(*)
CONSORCIO INSTITUCIÓN FERIA DE LA COMARCA DE AVILÉS (1)	PRINCIPADO DE ASTURIAS	29,04	0,00	29,04
	AYUNTAMIENTO DE AVILÉS	29,04	0,00	29,04
	AYUNTAMIENTO DE CORVERA DE ASTURIAS	2,67	0,00	2,67
	VARIOS AYUNTAMIENTOS DE ASTURIAS	2,10	0,00	2,10

Consortio	Entidad asociada	% Participación o voto	Participación efectiva de ámbito estatal	Participación efectiva de ámbito territorial
CONSORCIO PARA LA GESTIÓN DE RESIDUOS SÓLIDOS EN ASTURIAS (1)	AYUNTAMIENTO DE ILLAS	0,19	0,00	0,19
		-----	-----	-----
		63,04	0,00	63,04
	PRINCIPADO DE ASTURIAS	20,00	0,00	20,00
	AYUNTAMIENTO DE OVIEDO	20,00	0,00	20,00
	AYUNTAMIENTO DE GIJÓN	20,00	0,00	20,00
	AYUNTAMIENTO DE AVILÉS	10,00	0,00	10,00
	AYUNTAMIENTO DE LLANERA	10,00	0,00	10,00
	AYUNTAMIENTO DE ILLAS	10,00	0,00	10,00
CONSORCIO RECINTO DE FERIAS Y EXPOSICIONES DE ASTURIAS (1)	VARIOS AYUNTAMIENTOS DE ASTURIAS	10,00	0,00	10,00
		-----	-----	-----
		100,00	0,00	100,00
	AYUNTAMIENTO DE GIJÓN	24,82	0,00	24,82
CONSORCIO REGULADOR Y GESTOR DE LA FERIA DE MIERES (1)	PRINCIPADO DE ASTURIAS	24,82	0,00	24,82
	VARIOS AYUNTAMIENTOS DE ASTURIAS	5,36	0,00	5,36
		-----	-----	-----
	55,00	0,00	55,00	
CONSORCIO REGULADOR Y GESTOR DE LA FERIA DE MIERES (1)	AYUNTAMIENTO DE MIERES	35,00	0,00	35,00
	PRINCIPADO DE ASTURIAS	25,00	0,00	25,00
		-----	-----	-----
	60,00	0,00	60,00	
COMUNIDAD AUTÓNOMA DE BALEARES				
CONSORCIO AGUAS DE ALGAIDA (1)	COMUNIDAD AUTÓNOMA DE BALEARES	50,00	0,00	50,00
	AYUNTAMIENTO DE ALGÁIDA	50,00	0,00	50,00
		-----	-----	-----
	100,00	0,00	100,00	
CONSORCIO AGUAS DE ANDRATX (1)	COMUNIDAD AUTÓNOMA DE BALEARES	50,00	0,00	50,00
	AYUNTAMIENTO DE ANDRATX	50,00	0,00	50,00
		-----	-----	-----
	100,00	0,00	100,00	
CONSORCIO AGUAS DE ARTÀ (1)	COMUNIDAD AUTÓNOMA DE BALEARES	50,00	0,00	50,00
	AYUNTAMIENTO DE ARTÀ	50,00	0,00	50,00
		-----	-----	-----

Consortio	Entidad asociada	% Participación o voto	Participación efectiva de ámbito estatal	Participación efectiva de ámbito territorial
		100,00	0,00	100,00
CONSORCIO AGUAS DE BANYALBUFAR (1)	COMUNIDAD AUTÓNOMA DE BALEARES	50,00	0,00	50,00
	AYUNTAMIENTO DE BANYALBUFAR	50,00	0,00	50,00
		-----	-----	-----
		100,00	0,00	100,00
CONSORCIO AGUAS DE CIUDADELA (1)	COMUNIDAD AUTÓNOMA DE BALEARES	50,00	0,00	50,00
	AYUNTAMIENTO DE CIUDADELLA DE MENORCA	50,00	0,00	50,00
		-----	-----	-----
		100,00	0,00	100,00
CONSORCIO AGUAS DE DEIÁ (1)	COMUNIDAD AUTÓNOMA DE BALEARES	50,00	0,00	50,00
	AYUNTAMIENTO DE DEYÁ	50,00	0,00	50,00
		-----	-----	-----
		100,00	0,00	100,00
CONSORCIO AGUAS DE FORMENTERA (1)	COMUNIDAD AUTÓNOMA DE BALEARES	50,00	0,00	50,00
	AYUNTAMIENTO DE FORMENTERA	50,00	0,00	50,00
		-----	-----	-----
		100,00	0,00	100,00
CONSORCIO AGUAS DE IBIZA-CAPITAL (1)	COMUNIDAD AUTÓNOMA DE BALEARES	60,00	0,00	60,00
	AYUNTAMIENTO DE EIVISSA	20,00	0,00	20,00
	AGENCIA BALEAR DEL AGUA Y DE LA CALIDAD AMBIENTAL	20,00	0,00	20,00
		-----	-----	-----
		100,00	0,00	100,00
CONSORCIO AGUAS DE LA BAHÍA DE PALMA (1)	COMUNIDAD AUTÓNOMA DE BALEARES	33,34	0,00	33,34
	AYUNTAMIENTO DE PALMA DE MALLORCA	33,33	0,00	33,33
	AYUNTAMIENTO DE CALVIÁ	33,33	0,00	33,33
		-----	-----	-----
		100,00	0,00	100,00
CONSORCIO AGUAS DE LLOSETA (1)	COMUNIDAD AUTÓNOMA DE BALEARES	50,00	0,00	50,00
	AYUNTAMIENTO DE LLOSETA	50,00	0,00	50,00
		-----	-----	-----
		100,00	0,00	100,00
CONSORCIO AGUAS DE MAHÓN (1)	COMUNIDAD AUTÓNOMA DE BALEARES	50,00	0,00	50,00
	AYUNTAMIENTO DE MAHÓN	50,00	0,00	50,00
		-----	-----	-----
		-----	-----	-----

Consortio	Entidad asociada	% Participación o voto	Participación efectiva de ámbito estatal	Participación efectiva de ámbito territorial
		100,00	0,00	100,00
CONSORCIO AGUAS DE MARIA DE LA SALUT (1)	COMUNIDAD AUTÓNOMA DE BALEARES	50,00	0,00	50,00
	AYUNTAMIENTO DE MARIA DE LA SALUT	50,00	0,00	50,00
		-----	-----	-----
		100,00	0,00	100,00
CONSORCIO AGUAS DE MERCADAL (1)	COMUNIDAD AUTÓNOMA DE BALEARES	50,00	0,00	50,00
	AYUNTAMIENTO DE ES MERCADAL	50,00	0,00	50,00
		-----	-----	-----
		100,00	0,00	100,00
CONSORCIO AGUAS DE PETRA (1)	COMUNIDAD AUTÓNOMA DE BALEARES	50,00	0,00	50,00
	AYUNTAMIENTO DE PETRA	50,00	0,00	50,00
		-----	-----	-----
		100,00	0,00	100,00
CONSORCIO AGUAS DE POLLENÇA (1)	COMUNIDAD AUTÓNOMA DE BALEARES	50,00	0,00	50,00
	AYUNTAMIENTO DE POLLENZA	50,00	0,00	50,00
		-----	-----	-----
		100,00	0,00	100,00
CONSORCIO AGUAS DE PUIGPUNYENT (1)	COMUNIDAD AUTÓNOMA DE BALEARES	50,00	0,00	50,00
	AYUNTAMIENTO DE PUIGPUNYENT	50,00	0,00	50,00
		-----	-----	-----
		100,00	0,00	100,00
CONSORCIO AGUAS DE SAN ANTONI DE PORTMANY (1)	COMUNIDAD AUTÓNOMA DE BALEARES	50,00	0,00	50,00
	AYUNTAMIENTO DE SANT ANTONI DE PORTMANY	50,00	0,00	50,00
		-----	-----	-----
		100,00	0,00	100,00
CONSORCIO AGUAS DE SELVA (1)	COMUNIDAD AUTÓNOMA DE BALEARES	50,00	0,00	50,00
	AYUNTAMIENTO DE SELVA	50,00	0,00	50,00
		-----	-----	-----
		100,00	0,00	100,00
CONSORCIO AGUAS DE VALLDEMOSA (1)	COMUNIDAD AUTÓNOMA DE BALEARES	50,00	0,00	50,00
	AYUNTAMIENTO DE VALLDEMOSSA	50,00	0,00	50,00
		-----	-----	-----
		100,00	0,00	100,00
CONSORCIO ALCUDIA PLA MIRALL (1)	COMUNIDAD AUTÓNOMA DE BALEARES	50,00	0,00	50,00

Consortio	Entidad asociada	% Participación o voto	Participación efectiva de ámbito estatal	Participación efectiva de ámbito territorial
CONSORCIO AUBARCA-ES VERGER (1)	AYUNTAMIENTO DE ALCUDIA	50,00	0,00	50,00
		-----	-----	-----
		100,00	0,00	100,00
		-----	-----	-----
CONSORCIO CAPDEPERA MIRALL (1)	COMUNIDAD AUTÓNOMA DE BALEARES	50,00	0,00	50,00
	AYUNTAMIENTO DE ARTÁ	50,00	0,00	50,00
		-----	-----	-----
		100,00	0,00	100,00
CONSORCIO CASTELL DE SANT CARLES (3)	COMUNIDAD AUTÓNOMA DE BALEARES	50,00	0,00	50,00
	AYUNTAMIENTO DE CAPDEPERA	50,00	0,00	50,00
		-----	-----	-----
		100,00	0,00	100,00
CONSORCIO CENTRO BALEARES EUROPA (1)	ESTADO	50,00	50,00	0,00
	COMUNIDAD AUTÓNOMA DE BALEARES	16,67	0,00	16,67
	CONSEJO INSULAR DE MALLORCA	16,67	0,00	16,67
	AYUNTAMIENTO DE PALMA DE MALLORCA	16,66	0,00	16,66
		-----	-----	-----
	100,00	50,00	50,00	
CONSORCIO CENTRO EUROPEO DE EMPRESAS INNOVADORAS DE BALEARES (1)	COMUNIDAD AUTÓNOMA DE BALEARES	(*)	(*)	(*)
	CONSEJO INSULAR DE MALLORCA	(*)	(*)	(*)
	AYUNTAMIENTO DE PALMA DE MALLORCA	(*)	(*)	(*)
	AYUNTAMIENTO DE CALVIÁ	(*)	(*)	(*)
	CONSEJO INSULAR DE MENORCA	(*)	(*)	(*)
	CONSEJO INSULAR DE IBIZA-FORMENTERA	(*)	(*)	(*)
	MANCOMUNIDAD ZONA NORD DE MALLORCA	(*)	(*)	(*)
	UNIVERSIDAD DE LAS ISLAS BALEARES	(*)	(*)	(*)
	-----	-----	-----	
	(*)	(*)	(*)	
CONSORCIO CENTRO EUROPEO DE EMPRESAS INNOVADORAS DE BALEARES (1)	COMUNIDAD AUTÓNOMA DE BALEARES	53,33	0,00	53,33
	UNIVERSIDAD DE LAS ISLAS BALEARES	6,67	0,00	6,67
	MANCOMUNIDAD ES RAIGUER	6,66	0,00	6,66
		-----	-----	-----
	66,66	0,00	66,66	

Consortio	Entidad asociada	% Participación o voto	Participación efectiva de ámbito estatal	Participación efectiva de ámbito territorial
CONSORCIO CENTRO TECNIFICACIÓN DEPORTIVA CALVIÁ (1)	COMUNIDAD AUTÓNOMA DE BALEARES	33,34	0,00	33,34
	CONSEJO INSULAR DE MALLORCA	33,33	0,00	33,33
	AYUNTAMIENTO DE CALVIÁ	33,33	0,00	33,33
		-----	-----	-----
		100,00	0,00	100,00
CONSORCIO CIUTAT ROMANA DE POLLENTIA (3)	ESTADO	25,00	25,00	0,00
	COMUNIDAD AUTÓNOMA DE BALEARES	25,00	0,00	25,00
	CONSEJO INSULAR DE MALLORCA	25,00	0,00	25,00
	AYUNTAMIENTO DE ALCUDIA	25,00	0,00	25,00
		-----	-----	-----
		100,00	25,00	75,00
CONSORCIO DE AGUAS DE CONSELL (1)	COMUNIDAD AUTÓNOMA DE BALEARES	50,00	0,00	50,00
	AYUNTAMIENTO DE CONSELL	50,00	0,00	50,00
		-----	-----	-----
		100,00	0,00	100,00
CONSORCIO DE AGUAS DE FORNALUTX (1)	COMUNIDAD AUTÓNOMA DE BALEARES	50,00	0,00	50,00
	AYUNTAMIENTO DE FORNALUTX	50,00	0,00	50,00
		-----	-----	-----
		100,00	0,00	100,00
CONSORCIO DE AGUAS DE MANCOR DE LA VALL (1)	COMUNIDAD AUTÓNOMA DE BALEARES	50,00	0,00	50,00
	AYUNTAMIENTO DE MANCOR DE LA VALL	50,00	0,00	50,00
		-----	-----	-----
		100,00	0,00	100,00
CONSORCIO DE AGUAS DE SA POBLA (1)	COMUNIDAD AUTÓNOMA DE BALEARES	50,00	0,00	50,00
	AYUNTAMIENTO DE SA POBLA	50,00	0,00	50,00
		-----	-----	-----
		100,00	0,00	100,00
CONSORCIO DE AGUAS SANTA MARÍA DEL CAMÍ (1)	COMUNIDAD AUTÓNOMA DE BALEARES	50,00	0,00	50,00
	AYUNTAMIENTO DE SANTA MARÍA DEL CAMÍ	50,00	0,00	50,00
		-----	-----	-----
		100,00	0,00	100,00
CONSORCIO DE LA AGENCIA DE CALIDAD UNIVERSITARIA DE LAS ISLAS BALEARES	COMUNIDAD AUTÓNOMA DE BALEARES	50,00	0,00	50,00
	UNIVERSIDAD DE LAS ISLAS BALEARES	50,00	0,00	50,00

Consortio	Entidad asociada	% Participación o voto	Participación efectiva de ámbito estatal	Participación efectiva de ámbito territorial
		100,00	0,00	100,00
CONSORCIO DEL PABELLÓN DEPORTIVO MULTIFUNCIONAL (1)	CONSEJO INSULAR DE MENORCA	33,34	0,00	33,34
	AYUNTAMIENTO DE MAHÓN	33,33	0,00	33,33
	COMUNIDAD AUTÓNOMA DE BALEARES	33,33	0,00	33,33
		100,00	0,00	100,00
CONSORCIO DESARROLLO ECONÓMICO DE LAS ISLAS BALEARES (1)	COMUNIDAD AUTÓNOMA DE BALEARES	40,47	0,00	40,47
	VARIOS AYUNTAMIENTOS DE ISLAS BALEARES	28,59	0,00	28,59
	CONSEJO INSULAR DE IBIZA-FORMENTERA	2,38	0,00	2,38
	CONSEJO INSULAR DE MALLORCA	2,38	0,00	2,38
	CONSEJO INSULAR DE MENORCA	2,38	0,00	2,38
		76,20	0,00	76,20
CONSORCIO DESARROLLO FORMACIÓN OCUPACIONAL (1)	COMUNIDAD AUTÓNOMA DE BALEARES	50,00	0,00	50,00
	CONSEJO INSULAR DE MALLORCA	10,00	0,00	10,00
	CONSEJO INSULAR DE MENORCA	10,00	0,00	10,00
	VARIOS AYUNTAMIENTOS DE ISLAS BALEARES	10,00	0,00	10,00
	CONSEJO INSULAR DE IBIZA-FORMENTERA	10,00	0,00	10,00
	MANCOMUNIDAD PLA DE MALLORCA	10,00	0,00	10,00
		100,00	0,00	100,00
CONSORCIO DESENVOLUPAMENT ACTUACIONS MILLORA I CONSTRUCCIÓ INFRASTRUCTURES (1)	COMUNIDAD AUTÓNOMA DE BALEARES	50,00	0,00	50,00
	ENTIDAD LOCAL MENOR PALMANYOLA	50,00	0,00	50,00
		100,00	0,00	100,00
CONSORCIO EIVISSA MIRALL (1)	COMUNIDAD AUTÓNOMA DE BALEARES	50,00	0,00	50,00
	AYUNTAMIENTO DE EIVISSA	50,00	0,00	50,00
		100,00	0,00	100,00
CONSORCIO EIVISSA, PATRIMONI DE LA HUMANIDAD (1)	COMUNIDAD AUTÓNOMA DE BALEARES	33,34	0,00	33,34
	AYUNTAMIENTO DE EIVISSA	33,33	0,00	33,33

Consortio	Entidad asociada	% Participación o voto	Participación efectiva de ámbito estatal	Participación efectiva de ámbito territorial
	CONSEJO INSULAR DE IBIZA-FORMENTERA	33,33	0,00	33,33
		-----	-----	-----
		100,00	0,00	100,00
CONSORCIO ESCUELA BALEAR DEL DEPORTE	COMUNIDAD AUTÓNOMA DE BALEARES	58,33	0,00	58,33
CONSORCIO ESCUELA DE HOSTELERIA DE LAS ISLAS BALEARES	COMUNIDAD AUTÓNOMA DE BALEARES	50,00	0,00	50,00
	UNIVERSIDAD DE LAS ISLAS BALEARES	50,00	0,00	50,00
		-----	-----	-----
		100,00	0,00	100,00
CONSORCIO FOMENT DE L'ESPORT DE MARRATXÍ (1)	COMUNIDAD AUTÓNOMA DE BALEARES	33,34	0,00	33,34
	CONSEJO INSULAR DE MALLORCA	33,33	0,00	33,33
	AYUNTAMIENTO DE MARRATXÍ	33,33	0,00	33,33
		-----	-----	-----
		100,00	0,00	100,00
CONSORCIO FOMENTO USO LENGUA CATALANA PROPIA BALEARS (1)	COMUNIDAD AUTÓNOMA DE BALEARES	50,00	0,00	50,00
	UNIVERSIDAD DE LAS ISLAS BALEARES	25,00	0,00	25,00
	CONSEJO INSULAR DE MENORCA	8,34	0,00	8,34
	CONSEJO INSULAR DE IBIZA-FORMENTERA	8,33	0,00	8,33
	CONSEJO INSULAR DE MALLORCA	8,33	0,00	8,33
		-----	-----	-----
		100,00	0,00	100,00
CONSORCIO FORMENTERA DESENVOLUPAMENT (1)	COMUNIDAD AUTÓNOMA DE BALEARES	33,34	0,00	33,34
	CONSEJO INSULAR DE IBIZA-FORMENTERA	33,33	0,00	33,33
	AYUNTAMIENTO DE FORMENTERA	33,33	0,00	33,33
		-----	-----	-----
		100,00	0,00	100,00
CONSORCIO FUNDACIÓN PÚBLICA DE LAS BALEARES PARA LA MÚSICA (1)	COMUNIDAD AUTÓNOMA DE BALEARES	40,00	0,00	40,00
	AYUNTAMIENTO DE PALMA DE MALLORCA	40,00	0,00	40,00
	CONSEJO INSULAR DE MALLORCA	20,00	0,00	20,00
		-----	-----	-----
		100,00	0,00	100,00
CONSORCIO JOC HÍPIC D'EIVISSA I FORMENTERA (1)	COMUNIDAD AUTÓNOMA DE BALEARES	50,00	0,00	50,00
	CONSEJO INSULAR DE IBIZA-FORMENTERA	50,00	0,00	50,00
		-----	-----	-----

Consortio	Entidad asociada	% Participación o voto	Participación efectiva de ámbito estatal	Participación efectiva de ámbito territorial
		100,00	0,00	100,00
CONSORCIO JOC HIPIC DE MALLORCA (1)	COMUNIDAD AUTÓNOMA DE BALEARES	50,00	0,00	50,00
	CONSEJO INSULAR DE MALLORCA	50,00	0,00	50,00
		-----	-----	-----
		100,00	0,00	100,00
CONSORCIO JOC HÍPIC DE MENORCA (1)	COMUNIDAD AUTÓNOMA DE BALEARES	50,00	0,00	50,00
	CONSEJO INSULAR DE MENORCA	50,00	0,00	50,00
		-----	-----	-----
		100,00	0,00	100,00
CONSORCIO LA GOLA (1)	COMUNIDAD AUTÓNOMA DE BALEARES	50,00	0,00	50,00
	AYUNTAMIENTO DE POLLENZA	50,00	0,00	50,00
		-----	-----	-----
		100,00	0,00	100,00
CONSORCIO LOCAL DE FELANITX (1)	COMUNIDAD AUTÓNOMA DE BALEARES	50,00	0,00	50,00
	AYUNTAMIENTO DE FELANITX	50,00	0,00	50,00
		-----	-----	-----
		100,00	0,00	100,00
CONSORCIO MENORCA, RESERVA DE BIOSFERA (1)	COMUNIDAD AUTÓNOMA DE BALEARES	35,00	0,00	35,00
	CONSEJO INSULAR DE MENORCA	32,50	0,00	32,50
	VARIOS AYUNTAMIENTOS DE ISLAS BALEARES	32,50	0,00	32,50
		-----	-----	-----
		100,00	0,00	100,00
CONSORCIO MIRALL CALVIÁ (1)	COMUNIDAD AUTÓNOMA DE BALEARES	50,00	0,00	50,00
	AYUNTAMIENTO DE CALVIÁ	50,00	0,00	50,00
		-----	-----	-----
		100,00	0,00	100,00
CONSORCIO MIRALL MANACOR (1)	COMUNIDAD AUTÓNOMA DE BALEARES	50,00	0,00	50,00
	AYUNTAMIENTO DE MANACOR	50,00	0,00	50,00
		-----	-----	-----
		100,00	0,00	100,00
CONSORCIO MIRALL MAÓ (1)	COMUNIDAD AUTÓNOMA DE BALEARES	50,00	0,00	50,00
	AYUNTAMIENTO DE MAHÓN	50,00	0,00	50,00
		-----	-----	-----
		100,00	0,00	100,00

Consortio	Entidad asociada	% Participación o voto	Participación efectiva de ámbito estatal	Participación efectiva de ámbito territorial
CONSORCIO MIRALL MURO (1)	COMUNIDAD AUTÓNOMA DE BALEARES	50,00	0,00	50,00
	AYUNTAMIENTO DE MURO	50,00	0,00	50,00
		-----	-----	-----
		100,00	0,00	100,00
CONSORCIO MIRALL PALMA EIXAMPLE I RESTA MUNICIPI (1)	COMUNIDAD AUTÓNOMA DE BALEARES	50,00	0,00	50,00
	AYUNTAMIENTO DE PALMA DE MALLORCA	50,00	0,00	50,00
		-----	-----	-----
		100,00	0,00	100,00
CONSORCIO MIRALL POLLENÇA (1)	COMUNIDAD AUTÓNOMA DE BALEARES	50,00	0,00	50,00
	AYUNTAMIENTO DE POLLENÇA	50,00	0,00	50,00
		-----	-----	-----
		100,00	0,00	100,00
CONSORCIO MIRALL SANTA EULALIA DEL RIO (1)	COMUNIDAD AUTÓNOMA DE BALEARES	50,00	0,00	50,00
	AYUNTAMIENTO DE SANTA EULALIA DEL RIO	50,00	0,00	50,00
		-----	-----	-----
		100,00	0,00	100,00
CONSORCIO MUSEO MILITAR DE MENORCA Y PATRIMONIO HISTÓRICO-MILITAR PUERTO DE MAHÓN (3)	ESTADO	42,86	42,86	0,00
	COMUNIDAD AUTÓNOMA DE BALEARES	14,29	0,00	14,29
	CONSEJO INSULAR DE MENORCA	14,29	0,00	14,29
	AYUNTAMIENTO DE MAHÓN	14,28	0,00	14,28
	AYUNTAMIENTO DE ES CASTELL	14,28	0,00	14,28
		-----	-----	-----
		100,00	42,86	57,14
CONSORCIO MUSEU D'ART MODERN I CONTEMPORÁNI DE PALMA (1)	COMUNIDAD AUTÓNOMA DE BALEARES	25,00	0,00	25,00
	CONSEJO INSULAR DE MALLORCA	25,00	0,00	25,00
	AYUNTAMIENTO DE PALMA DE MALLORCA	25,00	0,00	25,00
		-----	-----	-----
		75,00	0,00	75,00
CONSORCIO PALMA-HABITATGE (1)	COMUNIDAD AUTÓNOMA DE BALEARES	50,00	0,00	50,00
	AYUNTAMIENTO DE PALMA DE MALLORCA	50,00	0,00	50,00
		-----	-----	-----
		100,00	0,00	100,00

Consortio	Entidad asociada	% Participación o voto	Participación efectiva de ámbito estatal	Participación efectiva de ámbito territorial
CONSORCIO PARA LA CONSTRUCCIÓN DEL VELÓDROMO DE PALMA (1)	FUNDACIÓN PER AL SUPOR I LA PROMOCIÓ DE L' ESPORT A LES ILLES BALEARS	33,34	0,00	33,34
	AYUNTAMIENTO DE PALMA DE MALLORCA	33,33	0,00	33,33
	CONSEJO INSULAR DE MENORCA	33,33	0,00	33,33
		-----	-----	-----
		100,00	0,00	100,00
CONSORCIO PARA LA RECUPERACIÓN DE LA FAUNA DE LAS ISLAS BALEARES	COMUNIDAD AUTÓNOMA DE BALEARES	66,67	0,00	66,67
	COMUNIDAD AUTÓNOMA DE BALEARES	50,00	0,00	50,00
	AYUNTAMIENTO DE PALMA DE MALLORCA	50,00	0,00	50,00
		-----	-----	-----
		100,00	0,00	100,00
CONSORCIO PARA LA REHABILITACIÓN INTEGRAL DE BARRIOS (1)	COMUNIDAD AUTÓNOMA DE BALEARES	44,45	0,00	44,45
	AYUNTAMIENTO DE PALMA DE MALLORCA	44,44	0,00	44,44
	SERVICIOS FERROVIARIOS DE MALLORCA	11,11	0,00	11,11
			-----	-----
		100,00	0,00	100,00
CONSORCIO PARC DE LES ESTACIONS (1)	COMUNIDAD AUTÓNOMA DE BALEARES	44,45	0,00	44,45
	AYUNTAMIENTO DE PALMA DE MALLORCA	44,44	0,00	44,44
	SERVICIOS FERROVIARIOS DE MALLORCA	11,11	0,00	11,11
			-----	-----
		100,00	0,00	100,00
CONSORCIO PENYA-SEGAT DEL PORT DE MAÓ (1)	COMUNIDAD AUTÓNOMA DE BALEARES	33,34	0,00	33,34
	CONSEJO INSULAR DE MENORCA	33,33	0,00	33,33
	AYUNTAMIENTO DE MAHÓN	33,33	0,00	33,33
			-----	-----
		100,00	0,00	100,00
CONSORCIO PER AL FOMENT D' INFRASTRUCTURES UNIVERSITÀRIES	COMUNIDAD AUTÓNOMA DE BALEARES	50,00	0,00	50,00
	UNIVERSIDAD DE LAS ISLAS BALEARES	50,00	0,00	50,00
			-----	-----
		100,00	0,00	100,00
CONSORCIO PLA D'ES CASTELL (1)	COMUNIDAD AUTÓNOMA DE BALEARES	50,00	0,00	50,00
	AYUNTAMIENTO DE ES CASTELL	50,00	0,00	50,00
			-----	-----
		100,00	0,00	100,00
CONSORCIO PLA D-CALA MILLOR (1)	COMUNIDAD AUTÓNOMA DE BALEARES	50,00	0,00	50,00
	AYUNTAMIENTO DE CALA MILLOR	50,00	0,00	50,00
			-----	-----
		100,00	0,00	100,00

Consortio	Entidad asociada	% Participación o voto	Participación efectiva de ámbito estatal	Participación efectiva de ámbito territorial
CONSORCIO PLA D-CAMPOS (1)	COMUNIDAD AUTÓNOMA DE BALEARES	50,00	0,00	50,00
	AYUNTAMIENTO DE CAMPOS	50,00	0,00	50,00
		----- 100,00	----- 0,00	----- 100,00
CONSORCIO PLA D-ESPORLES (1)	COMUNIDAD AUTÓNOMA DE BALEARES	50,00	0,00	50,00
	AYUNTAMIENTO DE ESPORLES	50,00	0,00	50,00
		----- 100,00	----- 0,00	----- 100,00
CONSORCIO PLA D-FERRERIES (1)	COMUNIDAD AUTÓNOMA DE BALEARES	50,00	0,00	50,00
	AYUNTAMIENTO DE FERRERIES	50,00	0,00	50,00
		----- 100,00	----- 0,00	----- 100,00
CONSORCIO PLA D-FORNALUTX (1)	COMUNIDAD AUTÓNOMA DE BALEARES	50,00	0,00	50,00
	AYUNTAMIENTO DE FORNALUTX	50,00	0,00	50,00
		----- 100,00	----- 0,00	----- 100,00
CONSORCIO PLA D-INCA (1)	COMUNIDAD AUTÓNOMA DE BALEARES	50,00	0,00	50,00
	AYUNTAMIENTO DE INCA	50,00	0,00	50,00
		----- 100,00	----- 0,00	----- 100,00
CONSORCIO PLA D-MANCOR DE LA VALL (1)	COMUNIDAD AUTÓNOMA DE BALEARES	50,00	0,00	50,00
	AYUNTAMIENTO DE MANCOR DE LA VALL	50,00	0,00	50,00
		----- 100,00	----- 0,00	----- 100,00
CONSORCIO PLA D-MARRATXÍ (1)	COMUNIDAD AUTÓNOMA DE BALEARES	50,00	0,00	50,00
	AYUNTAMIENTO DE MARRATXÍ	50,00	0,00	50,00
		----- 100,00	----- 0,00	----- 100,00
CONSORCIO PLA D-MONTUIRI (1)	COMUNIDAD AUTÓNOMA DE BALEARES	50,00	0,00	50,00
	AYUNTAMIENTO DE MONTUIRI	50,00	0,00	50,00
		----- 100,00	----- 0,00	----- 100,00
CONSORCIO PLA D-POLLENZA (1)	COMUNIDAD AUTÓNOMA DE BALEARES	50,00	0,00	50,00
	AYUNTAMIENTO DE POLLENZA	50,00	0,00	50,00

Consortio	Entidad asociada	% Participación o voto	Participación efectiva de ámbito estatal	Participación efectiva de ámbito territorial
		100,00	0,00	100,00
CONSORCIO PLA D-PORRERES (1)	COMUNIDAD AUTÓNOMA DE BALEARES	50,00	0,00	50,00
	AYUNTAMIENTO DE PORRERES	50,00	0,00	50,00
		100,00	0,00	100,00
CONSORCIO PLA D-SANT JOAN (1)	COMUNIDAD AUTÓNOMA DE BALEARES	50,00	0,00	50,00
	AYUNTAMIENTO DE SANT JOAN	50,00	0,00	50,00
		100,00	0,00	100,00
CONSORCIO PLA D-SANTANYÍ (1)	COMUNIDAD AUTÓNOMA DE BALEARES	50,00	0,00	50,00
	AYUNTAMIENTO DE SANTANYÍ	50,00	0,00	50,00
		100,00	0,00	100,00
CONSORCIO PLA D-SELVA (1)	COMUNIDAD AUTÓNOMA DE BALEARES	50,00	0,00	50,00
	AYUNTAMIENTO DE SELVA	50,00	0,00	50,00
		100,00	0,00	100,00
CONSORCIO PLA D-SES SALINES (1)	COMUNIDAD AUTÓNOMA DE BALEARES	50,00	0,00	50,00
	AYUNTAMIENTO DE SES SALINES	50,00	0,00	50,00
		100,00	0,00	100,00
CONSORCIO PLA D-SINEU (1)	COMUNIDAD AUTÓNOMA DE BALEARES	50,00	0,00	50,00
	AYUNTAMIENTO DE SINEU	50,00	0,00	50,00
		100,00	0,00	100,00
CONSORCIO PLA D-SOLLER (1)	COMUNIDAD AUTÓNOMA DE BALEARES	50,00	0,00	50,00
	AYUNTAMIENTO DE SOLLER	50,00	0,00	50,00
		100,00	0,00	100,00
CONSORCIO PLA D-SON SERVERA (1)	COMUNIDAD AUTÓNOMA DE BALEARES	50,00	0,00	50,00
	AYUNTAMIENTO DE SON SERVERA	50,00	0,00	50,00
		100,00	0,00	100,00

Consortio	Entidad asociada	% Participación o voto	Participación efectiva de ámbito estatal	Participación efectiva de ámbito territorial
CONSORCIO PLA D-VALLDEMOSSA (1)	COMUNIDAD AUTÓNOMA DE BALEARES	50,00	0,00	50,00
	AYUNTAMIENTO DE VALLDEMOSSA	50,00	0,00	50,00
		-----	-----	-----
		100,00	0,00	100,00
CONSORCIO PLA MIRALL ANDRATX (1)	COMUNIDAD AUTÓNOMA DE BALEARES	50,00	0,00	50,00
	AYUNTAMIENTO DE ANDRATX	50,00	0,00	50,00
		-----	-----	-----
		100,00	0,00	100,00
CONSORCIO PLA MIRALL CAIB Y EL AYUNTAMIENTO DE SA POBLA (1)	COMUNIDAD AUTÓNOMA DE BALEARES	50,00	0,00	50,00
	AYUNTAMIENTO DE SA POBLA	50,00	0,00	50,00
		-----	-----	-----
		100,00	0,00	100,00
CONSORCIO PLA MIRALL D'INCA (1)	COMUNIDAD AUTÓNOMA DE BALEARES	50,00	0,00	50,00
	AYUNTAMIENTO DE INCA	50,00	0,00	50,00
		-----	-----	-----
		100,00	0,00	100,00
CONSORCIO PLA MIRALL DE CIUADELLA DE MENORCA (1)	COMUNIDAD AUTÓNOMA DE BALEARES	50,00	0,00	50,00
	AYUNTAMIENTO DE CIUADELLA DE MENORCA	50,00	0,00	50,00
		-----	-----	-----
		100,00	0,00	100,00
CONSORCIO PLA MIRALL ES MERCADAL (1)	COMUNIDAD AUTÓNOMA DE BALEARES	50,00	0,00	50,00
	AYUNTAMIENTO DE ES MERCADAL	50,00	0,00	50,00
		-----	-----	-----
		100,00	0,00	100,00
CONSORCIO PLA MIRALL SANTA LLORENÇ DES CARDASSAR (1)	COMUNIDAD AUTÓNOMA DE BALEARES	50,00	0,00	50,00
	AYUNTAMIENTO DE SANT LLORENÇ DES CARDASSAR	50,00	0,00	50,00
		-----	-----	-----
		100,00	0,00	100,00
CONSORCIO PLA MIRALL SANTA MARGALIDA (1)	COMUNIDAD AUTÓNOMA DE BALEARES	50,00	0,00	50,00
	AYUNTAMIENTO DE SANTA MARGALIDA	50,00	0,00	50,00
		-----	-----	-----
		100,00	0,00	100,00
CONSORCIO PLAN D-LLORET DE VISTA ALEGRE (1)	COMUNIDAD AUTÓNOMA DE BALEARES	50,00	0,00	50,00
	AYUNTAMIENTO DE LLORET DE VISTALEGRE	50,00	0,00	50,00

Consortio	Entidad asociada	% Participación o voto	Participación efectiva de ámbito estatal	Participación efectiva de ámbito territorial
		100,00	0,00	100,00
CONSORCIO PLAN D-LLUCMAYOR (1)	COMUNIDAD AUTÓNOMA DE BALEARES	50,00	0,00	50,00
	AYUNTAMIENTO DE LLUCMAJOR	50,00	0,00	50,00
		100,00	0,00	100,00
CONSORCIO PLAN D-SENCELLES (1)	COMUNIDAD AUTÓNOMA DE BALEARES	50,00	0,00	50,00
	AYUNTAMIENTO DE SENCELLES	50,00	0,00	50,00
		100,00	0,00	100,00
CONSORCIO PROTECCIÓN Y ACOGIDA PERSONAS DISMINUIDAS PSÍQUICAS PROFUNDAS (1)	COMUNIDAD AUTÓNOMA DE BALEARES	36,36	0,00	36,36
	CONSEJO INSULAR DE MALLORCA	18,18	0,00	18,18
	AYUNTAMIENTO DE PALMA DE MALLORCA	9,10	0,00	9,10
		63,64	0,00	63,64
CONSORCIO RECURSOS SOCIO SANITARIOS Y ASISTENCIALES DE IBIZA Y FORMENTERA (1)	COMUNIDAD AUTÓNOMA DE BALEARES	50,00	0,00	50,00
	CONSEJO INSULAR DE IBIZA-FORMENTERA	50,00	0,00	50,00
		100,00	0,00	100,00
CONSORCIO RECURSOS SOCIO SANITARIOS Y ASISTENCIALES DE MALLORCA	COMUNIDAD AUTÓNOMA DE BALEARES	50,00	0,00	50,00
	INSTITUTO SERVEIS SOCIALS I ESPORTIUS	50,00	0,00	50,00
		100,00	0,00	100,00
CONSORCIO RECURSOS SOCIO SANITARIOS Y ASISTENCIALES DE MENORCA (1)	COMUNIDAD AUTÓNOMA DE BALEARES	62,50	0,00	62,50
	CONSEJO INSULAR DE MENORCA	37,50	0,00	37,50
		100,00	0,00	100,00
CONSORCIO REHABILITACIÓN DEL PATRIMONIO DEL MUNICIPIO DES CASTELL (1)	COMUNIDAD AUTÓNOMA DE BALEARES	50,00	0,00	50,00
	AYUNTAMIENTO DE ES CASTELL	50,00	0,00	50,00
		100,00	0,00	100,00
CONSORCIO TURISMO JOVEN DE LAS ISLAS BALEARES (1)	COMUNIDAD AUTÓNOMA DE BALEARES	55,56	0,00	55,56

Consortio	Entidad asociada	% Participación o voto	Participación efectiva de ámbito estatal	Participación efectiva de ámbito territorial
CONSORCIO URBANÍSTICO DE LA PLAYA DE PALMA (3)	AYUNTAMIENTO DE ALCUDIA	11,11	0,00	11,11
	AYUNTAMIENTO DE CIUDELLA DE MENORCA	11,11	0,00	11,11
	AYUNTAMIENTO DE FORMENTERA	11,11	0,00	11,11
		-----	-----	-----
	ESTADO	33,33	33,33	0,00
	COMUNIDAD AUTÓNOMA DE BALEARES	33,34	0,00	33,34
	CONSEJO INSULAR DE MALLORCA	11,11	0,00	11,11
	AYUNTAMIENTO DE PALMA DE MALLORCA	11,11	0,00	11,11
	AYUNTAMIENTO DE LLUCMAJOR	11,11	0,00	11,11
		-----	-----	-----
	100,00	33,33	66,67	
COMUNIDAD DE CANARIAS				
CONSORCIO CASA ÁFRICA (3)	ESTADO	23,35	23,35	0,00
	AGENCIA ESPAÑOLA DE COOPERACIÓN INTERNACIONAL	23,34	23,34	0,00
	COMUNIDAD DE CANARIAS	30,46	0,00	30,46
	CABILDO INSULAR DE GRAN CANARIA	4,57	0,00	4,57
	AYUNTAMIENTO DE LAS PALMAS DE GRAN CANARIA	4,57	0,00	4,57
	CABILDO INSULAR DE TENERIFE	4,57	0,00	4,57
	CABILDO INSULAR DE FUERTEVENTURA	4,57	0,00	4,57
	CABILDO INSULAR DE LANZAROTE	4,57	0,00	4,57
	-----	-----	-----	
	100,00	46,69	53,31	
CONSORCIO CENTRO ASOCIADO DE LA UNED DE TENERIFE (3)	UNIVERSIDAD NACIONAL DE EDUCACIÓN A DISTANCIA	45,51	45,51	0,00
	COMUNIDAD DE CANARIAS	27,65	0,00	27,65
	CABILDO INSULAR DE TENERIFE	13,34	0,00	13,34
	AYUNTAMIENTO DE SANTA CRUZ DE TENERIFE	6,82	0,00	6,82
	AYUNTAMIENTO DE SAN CRISTÓBAL DE LA LAGUNA	6,68	0,00	6,68
		-----	-----	-----
	100,00	45,51	54,49	
CONSORCIO DE PREVENCIÓN, EXTINCIÓN DE INCENDIOS Y SALVAMENTO DE LA COMARCA NORTE DE LA ISLA DE TENERIFE (4)	VARIOS AYUNTAMIENTOS DE TENERIFE	91,14	0,00	91,14

Consortio	Entidad asociada	% Participación o voto	Participación efectiva de ámbito estatal	Participación efectiva de ámbito territorial
	CABILDO INSULAR DE TENERIFE	5,92	0,00	5,92
	COMUNIDAD DE CANARIAS	2,94	0,00	2,94
		-----	-----	-----
		100,00	0,00	100,00
CONSORCIO DE PREVENCIÓN,EXTINCIÓN DE INCENDIOS Y SALVAMENTO DE LA ISLA DE LANZAROTE (4)	CABILDO INSULAR DE LANZAROTE	50,00	0,00	50,00
	VARIOS AYUNTAMIENTOS DE LANZAROTE	30,00	0,00	30,00
	COMUNIDAD DE CANARIAS	20,00	0,00	20,00
		-----	-----	-----
	100,00	0,00	100,00	
CONSORCIO EL RINCÓN (LA OROTAVA) (1)	AYUNTAMIENTO DE LA OROTAVA	(*)	(*)	(*)
	COMUNIDAD DE CANARIAS	(*)	(*)	(*)
	CABILDO INSULAR DE TENERIFE	(*)	(*)	(*)
		-----	-----	-----
	(*)	(*)	(*)	
CONSORCIO EMERGENCIAS DE GRAN CANARIAS (1)	COMUNIDAD DE CANARIAS	43,48	0,00	43,48
	CABILDO INSULAR DE GRAN CANARIAS	21,74	0,00	21,74
	VARIOS AYUNTAMIENTOS DE LAS PALMAS DE GRAN CANARIAS	34,78	0,00	34,78
		-----	-----	-----
	100,00	0,00	100,00	
CONSORCIO INSULAR RESERVA DE LA BIOSFERA DE LA PALMA (1)	VARIOS AYUNTAMIENTOS DE TENERIFE	50,00	0,00	50,00
	CABILDO INSULAR DE LA PALMA	25,00	0,00	25,00
	COMUNIDAD DE CANARIAS	25,00	0,00	25,00
		-----	-----	-----
	100,00	0,00	100,00	
CONSORCIO PARA EL ABASTECIMIENTO EN ALTA DE AGUA POTABLE DE LA ZONA NORTE DE LA ISLA DE TENERIFE (1)	COMUNIDAD DE CANARIAS	50,00	0,00	50,00
	VARIOS AYUNTAMIENTOS DE TENERIFE	50,00	0,00	50,00
		-----	-----	-----
	100,00	0,00	100,00	
CONSORCIO RED CANARIA ACADÉMICA DE RECURSOS DE INFORMACIÓN AVANZADOS	COMUNIDAD DE CANARIAS	75,00	0,00	75,00
	UNIVERSIDAD DE LA LAGUNA	12,50	0,00	12,50
	UNIVERSIDAD DE LAS PALMAS DE GRAN CANARIAS	12,50	0,00	12,50

Consortio	Entidad asociada	% Participación o voto	Participación efectiva de ámbito estatal	Participación efectiva de ámbito territorial
		100,00	0,00	100,00
CONSORCIO SANITARIO DE TENERIFE (1)	COMUNIDAD DE CANARIAS	51,00	0,00	51,00
	CABILDO INSULAR DE TENERIFE	49,00	0,00	49,00
		100,00	0,00	100,00
DIPUTACIÓN REGIONAL DE CANTABRIA				
CONSORCIO ALTAMIRA (3)	ESTADO	40,00	40,00	0,00
	DIPUTACIÓN REGIONAL DE CANTABRIA	20,00	0,00	20,00
	AYUNTAMIENTO DE SANTILLANA DEL MAR	20,00	0,00	20,00
		80,00	40,00	40,00
CONSORCIO AÑO JUBILAR LEBANIEGO (3)	ESTADO	37,50	37,50	0,00
	DIPUTACIÓN REGIONAL DE CANTABRIA	37,50	0,00	37,50
	AYUNTAMIENTO DE POTES	12,50	0,00	12,50
	AYUNTAMIENTO DE CAMALEÑO	12,50	0,00	12,50
		100,00	37,50	62,50
CONSORCIO CENTRO ASOCIADO DE LA UNED DE CANTABRIA (3)	UNIVERSIDAD NACIONAL DE EDUCACIÓN A DISTANCIA	42,86	42,86	0,00
	DIPUTACIÓN REGIONAL DE CANTABRIA	42,86	0,00	42,86
	AYUNTAMIENTO DE SANTANDER	14,28	0,00	14,28
		100,00	42,86	57,14
CONSORCIO DEPÓSITO FRANCO DE SANTANDER (3)	AUTORIDAD PORTUARIA DE SANTANDER	(*)	(*)	(*)
	DIPUTACIÓN REGIONAL DE CANTABRIA	(*)	(*)	(*)
	AYUNTAMIENTO DE SANTANDER	(*)	(*)	(*)
		(*)	(*)	(*)
CONSORCIO FERIA DE MUESTRAS DE CANTABRIA (1)	DIPUTACIÓN REGIONAL DE CANTABRIA	50,00	0,00	50,00
	AYUNTAMIENTO DE TORRELAVEGA	50,00	0,00	50,00
		100,00	0,00	100,00
CONSORCIO MUSEO DE CANTABRIA (1)	DIPUTACIÓN REGIONAL DE CANTABRIA	50,00	0,00	50,00

Consortio	Entidad asociada	% Participación o voto	Participación efectiva de ámbito estatal	Participación efectiva de ámbito territorial	
CONSORCIO PARQUE NACIONAL DE LOS PICOS DE EUROPA (3)	AYUNTAMIENTO DE SANTANDER	50,00	0,00	50,00	
		-----	-----	-----	
		100,00	0,00	100,00	
	ESTADO	(*)	(*)	(*)	
	PRINCIPADO DE ASTURIAS	(*)	(*)	(*)	
	DIPUTACIÓN REGIONAL DE CANTABRIA	(*)	(*)	(*)	
JUNTA DE COMUNIDADES DE CASTILLA-LA MANCHA	JUNTA DE CASTILLA Y LEÓN	(*)	(*)	(*)	
		-----	-----	-----	
		(*)	(*)	(*)	
	CONSORCIO ASOCIADO A LA UNED COMPLEJO "PRÍNCIPE DON FELIPE" (3)	UNIVERSIDAD NACIONAL DE EDUCACIÓN A DISTANCIA	(*)	(*)	(*)
	JUNTA DE COMUNIDADES DE CASTILLA-LA MANCHA	(*)	(*)	(*)	
DIPUTACIÓN PROVINCIAL DE GUADALAJARA	(*)	(*)	(*)		
AYUNTAMIENTO DE GUADALAJARA	(*)	(*)	(*)		
	-----	-----	-----		
	(*)	(*)	(*)		
CONSORCIO CENTRO ASOCIADO DE LA UNED DE TALAVERA DE LA REINA (3)	UNIVERSIDAD NACIONAL DE EDUCACIÓN A DISTANCIA	7,69	7,69	0,00	
	DIPUTACIÓN PROVINCIAL DE TOLEDO	38,46	0,00	38,46	
	AYUNTAMIENTO DE TALAVERA DE LA REINA	30,78	0,00	30,78	
	JUNTA DE COMUNIDADES DE CASTILLA-LA MANCHA	7,69	0,00	7,69	
		-----	-----	-----	
	84,62	7,69	76,93		
CONSORCIO PARA LA CONMEMORACIÓN DEL IV CENTENARIO DE LA PUBLICACIÓN DEL INGENIOSO HIDALGO DON QUIJOTE DE LA MANCHA (2)	ESTADO	33,33	33,33	0,00	
	JUNTA DE COMUNIDADES DE CASTILLA-LA MANCHA	33,34	0,00	33,34	
		-----	-----	-----	
	66,67	33,33	33,34		
CONSORCIO PARQUE ARQUEOLÓGICO DE ALARCOS (1)	JUNTA DE COMUNIDADES DE CASTILLA-LA MANCHA	60,00	0,00	60,00	
	AYUNTAMIENTO DE CIUDAD REAL	20,00	0,00	20,00	
	FUNDACIÓN CULTURA Y DEPORTE DE CASTILLA-LA MANCHA	10,00	0,00	10,00	
	AYUNTAMIENTO DE POBLETE	10,00	0,00	10,00	
		-----	-----	-----	
	100,00	0,00	100,00		

Consortio	Entidad asociada	% Participación o voto	Participación efectiva de ámbito estatal	Participación efectiva de ámbito territorial
CONSORCIO PARQUE ARQUEOLÓGICO DE CARRANQUE (1)	JUNTA DE COMUNIDADES DE CASTILLA-LA MANCHA	66,67	0,00	66,67
	AYUNTAMIENTO DE CASARRUBIOS DEL MONTE	11,11	0,00	11,11
	AYUNTAMIENTO DE CARRANQUE	11,11	0,00	11,11
	FUNDACIÓN CULTURA Y DEPORTE DE CASTILLA-LA MANCHA	11,11	0,00	11,11
		-----	-----	-----
		100,00	0,00	100,00
CONSORCIO PARQUE ARQUEOLÓGICO DE SEGÓBRIGA (1)	JUNTA DE COMUNIDADES DE CASTILLA-LA MANCHA	66,66	0,00	66,66
	FUNDACIÓN CULTURA Y DEPORTE DE CASTILLA-LA MANCHA	11,12	0,00	11,12
	AYUNTAMIENTO DE ALMONACID DEL MARQUESADO	11,11	0,00	11,11
	AYUNTAMIENTO DE Saelices	11,11	0,00	11,11
		-----	-----	-----
		100,00	0,00	100,00
CONSORCIO UNIVERSITARIO CENTRO ASOCIADO DE LA UNED DE VALDEPEÑAS (3)	UNIVERSIDAD NACIONAL DE EDUCACIÓN A DISTANCIA	50,00	50,00	0,00
	DIPUTACIÓN PROVINCIAL DE CIUDAD REAL	16,67	0,00	16,67
	AYUNTAMIENTO DE VALDEPEÑAS	16,67	0,00	16,67
	JUNTA DE COMUNIDADES DE CASTILLA-LA MANCHA	16,66	0,00	16,66
		-----	-----	-----
		100,00	50,00	50,00
CONSORCIO UNIVERSITARIO CENTRO ASOCIADO DE LA UNED EN ALBACETE (3)	UNIVERSIDAD NACIONAL DE EDUCACIÓN A DISTANCIA	14,28	14,28	0,00
	AYUNTAMIENTO DE ALBACETE	42,86	0,00	42,86
	DIPUTACIÓN PROVINCIAL DE ALBACETE	28,58	0,00	28,58
	JUNTA DE COMUNIDADES DE CASTILLA-LA MANCHA	7,14	0,00	7,14
		-----	-----	-----
		92,86	14,28	78,58
CONSORCIO UNIVERSITARIO CENTRO ASOCIADO DE LA UNED EN CUENCA (3)	UNIVERSIDAD NACIONAL DE EDUCACIÓN A DISTANCIA	33,36	33,36	0,00
	JUNTA DE COMUNIDADES DE CASTILLA-LA MANCHA	16,66	0,00	16,66
	DIPUTACIÓN PROVINCIAL DE CUENCA	16,66	0,00	16,66
	AYUNTAMIENTO DE CUENCA	16,66	0,00	16,66
		-----	-----	-----
		83,34	33,36	49,98

Consortio	Entidad asociada	% Participación o voto	Participación efectiva de ámbito estatal	Participación efectiva de ámbito territorial
CONSORCIO AGENCIA PARA LA CALIDAD DEL SISTEMA UNIVERSITARIO DE CASTILLA Y LEÓN	JUNTA DE CASTILLA Y LEÓN	38,40	0,00	38,40
	UNIVERSIDAD DE BURGOS	15,40	0,00	15,40
	UNIVERSIDAD DE LEÓN	15,40	0,00	15,40
	UNIVERSIDAD DE SALAMANCA	15,40	0,00	15,40
	UNIVERSIDAD DE VALLADOLID	15,40	0,00	15,40
			-----	-----
		100,00	0,00	100,00
CONSORCIO GESTION PALACIO DE CONGRESOS DE CASTILLA Y LEÓN EN SALAMANCA (1)	JUNTA DE CASTILLA Y LEÓN	33,34	0,00	33,34
	DIPUTACIÓN PROVINCIAL DE SALAMANCA	33,33	0,00	33,33
	AYUNTAMIENTO DE SALAMANCA	33,33	0,00	33,33
			-----	-----
		100,00	0,00	100,00
CONSORCIO GESTIÓN Y PROMOCIÓN DEL AEROPUERTO DE LEÓN (1)	JUNTA DE CASTILLA Y LEÓN	33,34	0,00	33,34
	DIPUTACIÓN PROVINCIAL DE LEÓN	33,33	0,00	33,33
	AYUNTAMIENTO DE LEÓN	33,33	0,00	33,33
			-----	-----
		100,00	0,00	100,00
CONSORCIO HOSPITALARIO DE BURGOS (1)	JUNTA DE CASTILLA Y LEÓN	50,00	0,00	50,00
	DIPUTACIÓN PROVINCIAL DE BURGOS	50,00	0,00	50,00
			-----	-----
		100,00	0,00	100,00
CONSORCIO HOSPITALARIO DE SALAMANCA (1)	JUNTA DE CASTILLA Y LEÓN	50,00	0,00	50,00
	DIPUTACIÓN PROVINCIAL DE SALAMANCA	50,00	0,00	50,00
			-----	-----
		100,00	0,00	100,00
CONSORCIO INSTITUTO FERIAL DE ZAMORA (1)	JUNTA DE CASTILLA Y LEÓN	(*)	(*)	(*)
	DIPUTACIÓN PROVINCIAL DE ZAMORA	(*)	(*)	(*)
	AYUNTAMIENTO DE ZAMORA	(*)	(*)	(*)
			-----	-----
		(*)	(*)	(*)
CONSORCIO MUSEO ARTE CONTEMPORÁNEO ESTEBAN VICENTE (3)	ESTADO	3,00	3,00	0,00
	JUNTA DE CASTILLA Y LEÓN	21,00	0,00	21,00

Consortio	Entidad asociada	% Participación o voto	Participación efectiva de ámbito estatal	Participación efectiva de ámbito territorial
CONSORCIO PARA LA CONSTRUCCIÓN, EQUIPAMIENTO Y EXPLOTACIÓN DEL CENTRO NACIONAL DE INVESTIGACIÓN SOBRE LA EVOLUCIÓN HUMANA (2)	DIPUTACIÓN PROVINCIAL DE SEGOVIA	16,00	0,00	16,00
	AYUNTAMIENTO DE SEGOVIA	5,00	0,00	5,00
		-----	-----	-----
		45,00	3,00	42,00
	ESTADO	50,00	50,00	0,00
	JUNTA DE CASTILLA Y LEÓN	50,00	0,00	50,00
		-----	-----	-----
		100,00	50,00	50,00
CONSORCIO PARA LA GESTIÓN DE ACTIV. E INSTALAC. DEPORTIVAS EN EL CAMPUS UNIV. DE PONFERRADA (1)	AYUNTAMIENTO DE PONFERRADA	50,00	0,00	50,00
	UNIVERSIDAD DE LEÓN	50,00	0,00	50,00
		-----	-----	-----
	100,00	0,00	100,00	
CONSORCIO PARA LA PROMOCIÓN, DESARROLLO, GESTIÓN Y MANTENIMIENTO DE LA CIUDAD DEL MEDIO AMBIENTE (1)	JUNTA DE CASTILLA Y LEÓN	45,44	0,00	45,44
	DIPUTACIÓN PROVINCIAL DE SORIA	27,28	0,00	27,28
	AYUNTAMIENTO DE GARRAY	27,28	0,00	27,28
		-----	-----	-----
	100,00	0,00	100,00	
CONSORCIO PROMOCIÓN AEROPUERTO DE VALLADOLID (1)	JUNTA DE CASTILLA Y LEÓN	35,00	0,00	35,00
	AYUNTAMIENTO DE VALLADOLID	35,00	0,00	35,00
	DIPUTACIÓN PROVINCIAL DE VALLADOLID	25,00	0,00	25,00
		-----	-----	-----
	95,00	0,00	95,00	
CONSORCIO SALAMANCA 2002 (en liquidación) (3)	ESTADO	20,00	20,00	0,00
	AYUNTAMIENTO DE SALAMANCA	24,00	0,00	24,00
	JUNTA DE CASTILLA Y LEÓN	20,00	0,00	20,00
	DIPUTACIÓN PROVINCIAL DE SALAMANCA	12,00	0,00	12,00
	UNIVERSIDAD DE SALAMANCA	12,00	0,00	12,00
	-----	-----	-----	
	88,00	20,00	68,00	
CONSORCIO SALAMANCA 2005 (3)	ESTADO	30,00	30,00	0,00

Consortio	Entidad asociada	% Participación o voto	Participación efectiva de ámbito estatal	Participación efectiva de ámbito territorial	
	AYUNTAMIENTO DE SALAMANCA	40,00	0,00	40,00	
	JUNTA DE CASTILLA Y LEÓN	30,00	0,00	30,00	
		-----	-----	-----	
		100,00	30,00	70,00	
GENERALITAT DE CATALUÑA					
CONSORCIO ADMINISTRACIÓ OBERTA ELECTRÒNICA DE CATALUNYA (1)	GENERALITAT DE CATALUÑA	58,82	0,00	58,82	
	CONSORCI LOCALRET (7)	41,18	0,00	41,18	
		-----	-----	-----	
		100,00	0,00	100,00	
CONSORCIO AGENCIA LOCAL D'ENERGIA DE BARCELONA (3)	INSTITUTO PARA LA DIVERSIFICACION Y AHORRO DE LA ENERGIA	6,25	6,25	0,00	
	AYUNTAMIENTO DE BARCELONA	50,00	0,00	50,00	
	INSTITUT CATALA D'ENERGIA	18,75	0,00	18,75	
	ENTIDAD METROPOLITANA DE SERVICIOS HIDRAULICOS Y TRATAMIENTO DE RESIDUOS	12,50	0,00	12,50	
	UNIVERSITAT AUTÒNOMA DE BARCELONA	6,25	0,00	6,25	
	UNIVERSITAT POLITECNICA DE CATALUNYA	6,25	0,00	6,25	
			-----	-----	-----
			100,00	6,25	93,75
CONSORCIO ALTA VELOCIDAD BARCELONA (3)	ESTADO	33,33	33,33	0,00	
	GENERALITAT DE CATALUÑA	33,34	0,00	33,34	
	AYUNTAMIENTO DE BARCELONA	33,33	0,00	33,33	
		-----	-----	-----	
		100,00	33,33	66,67	
CONSORCIO AUDITORI I L'ORQUESTRA (1)	GENERALITAT DE CATALUÑA	50,00	0,00	50,00	
	AYUNTAMIENTO DE BARCELONA	50,00	0,00	50,00	
		-----	-----	-----	
		100,00	0,00	100,00	
CONSORCIO AUTORITAT DEL TRANSPORT METROPOLITÀ (1)	GENERALITAT DE CATALUÑA	50,00	0,00	50,00	
	AYUNTAMIENTO DE BARCELONA	16,50	0,00	16,50	
	ENTIDAD METROPOLITANA DEL TRANSPORTE	16,50	0,00	16,50	
		-----	-----	-----	
		83,00	0,00	83,00	
CONSORCIO CASA ASIA (3)	ESTADO	25,00	25,00	0,00	

Consortio	Entidad asociada	% Participación o voto	Participación efectiva de ámbito estatal	Participación efectiva de ámbito territorial
	GENERALITAT DE CATALUÑA	25,00	0,00	25,00
	AYUNTAMIENTO DE BARCELONA	25,00	0,00	25,00
	AYUNTAMIENTO DE MADRID	25,00	0,00	25,00
		-----	-----	-----
		100,00	25,00	75,00
CONSORCIO CASA DE LES LLENGÜES	GENERALITAT DE CATALUÑA	72,00	0,00	72,00
CONSORCIO CASTELL DE SANT FERRAN DE FIGUERES (3)	ESTADO	50,00	50,00	0,00
	GENERALITAT DE CATALUÑA	25,00	0,00	25,00
	AYUNTAMIENTO DE FIGUERAS	25,00	0,00	25,00
		-----	-----	-----
		100,00	50,00	50,00
CONSORCIO CATALÀ DE PROMOCIÓ EXTERIOR DE LA CULTURA	GENERALITAT DE CATALUÑA	100,00	0,00	100,00
CONSORCIO CENTRE CATALÀ DEL PLÀSTIC (1)	GENERALITAT DE CATALUÑA	40,00	0,00	40,00
	UNIVERSITAT POLITECNICA DE CATALUNYA	13,34	0,00	13,34
	AYUNTAMIENTO DE TARRASA	13,33	0,00	13,33
		-----	-----	-----
		66,67	0,00	66,67
CONSORCIO CENTRE D'ESTUDIS DEMOGRÀFICS	GENERALITAT DE CATALUÑA	50,00	0,00	50,00
	UNIVERSITAT AUTÒNOMA DE BARCELONA	50,00	0,00	50,00
		-----	-----	-----
		100,00	0,00	100,00
CONSORCIO CENTRE D'ESTUDIS I SERV. TECN. D'INFORMACIÓ I COM. AVANCADES (1)	AYUNTAMIENTO DE SABADELL	50,00	0,00	50,00
	UNIVERSITAT AUTÒNOMA DE BARCELONA	50,00	0,00	50,00
		-----	-----	-----
		100,00	0,00	100,00
CONSORCIO CENTRE D'ESTUDIS OLÍMPICS I DE L'ESPORT (1)	GENERALITAT DE CATALUÑA	(*)	(*)	(*)
	DIPUTACIÓ PROVINCIAL DE BARCELONA	(*)	(*)	(*)
	AYUNTAMIENTO DE BARCELONA	(*)	(*)	(*)
	UNIVERSITAT AUTÒNOMA DE BARCELONA	(*)	(*)	(*)
		-----	-----	-----
		(*)	(*)	(*)
CONSORCIO CENTRE D'INNOVACIÓ DEL TRANSPORT	GENERALITAT DE CATALUÑA	50,00	0,00	50,00

Consortio	Entidad asociada	% Participación o voto	Participación efectiva de ámbito estatal	Participación efectiva de ámbito territorial
CONSORCIO CENTRE D'ESTUDIS PORCINS DE CATALUNYA (1)	UNIVERSITAT POLITECNICA DE CATALUNYA	50,00	0,00	50,00
		-----	-----	-----
		100,00	0,00	100,00
	COMARCA NOGUERA	(*)	(*)	(*)
	DIPUTACIÓN PROVINCIAL DE LERIDA	(*)	(*)	(*)
	AYUNTAMIENTO DE LERIDA	(*)	(*)	(*)
	VARIOS AYUNTAMIENTOS DE LERIDA	(*)	(*)	(*)
CONSORCIO CENTRE DE RECERCA ECOLÒGICA I APLICACIONS FORESTALS	UNIVERSIDAD DE LLEIDA	(*)	(*)	(*)
		-----	-----	-----
		(*)	(*)	(*)
	GENERALITAT DE CATALUÑA	54,55	0,00	54,55
CONSORCIO CENTRE DE RECERCA SOBRE ECONOMÍA INTERNACIONAL	UNIVERSITAT AUTÒNOMA DE BARCELONA	18,18	0,00	18,18
	UNIVERSITAT DE BARCELONA	9,09	0,00	9,09
		-----	-----	-----
	81,82	0,00	81,82	
CONSORCIO CENTRE DE SUPERCOMPUTACIÓ DE CATALUNYA	GENERALITAT DE CATALUÑA	50,00	0,00	50,00
	UNIVERSIDAD POMPEU FABRA	50,00	0,00	50,00
CONSORCIO CENTRE DE TERMINOLOGIA (1)		-----	-----	-----
		100,00	0,00	100,00
	GENERALITAT DE CATALUÑA	9,10	0,00	9,10
	FUNDACIÓ CATALANA PER A LA RECERCA I LA INNOVACIÓ	9,09	0,00	9,09
	UNIVERSIDAD DE LLEIDA	9,09	0,00	9,09
	UNIVERSIDAD POMPEU FABRA	9,09	0,00	9,09
	UNIVERSITAT AUTÒNOMA DE BARCELONA	9,09	0,00	9,09
	UNIVERSITAT DE GIRONA	9,09	0,00	9,09
	UNIVERSIDAD ROVIRA I VIRGILI	9,09	0,00	9,09
	UNIVERSITAT POLITECNICA DE CATALUNYA	9,09	0,00	9,09
	UNIVERSITAT DE BARCELONA	9,09	0,00	9,09
UNIVERSITAT OBERTA DE CATALUNYA	9,09	0,00	9,09	
	-----	-----	-----	
	90,91	0,00	90,91	
CONSORCIO CENTRE DE TERMINOLOGIA (1)	GENERALITAT DE CATALUÑA	63,00	0,00	63,00

Consortio	Entidad asociada	% Participación o voto	Participación efectiva de ámbito estatal	Participación efectiva de ámbito territorial
	CONSORCI PER A LA NORMALIZACIÓ LINGÜÍSTICA (1)	12,00	0,00	12,00
		-----	-----	-----
		75,00	0,00	75,00
CONSORCIO CENTRE DE VISIÓ PER COMPUTADOR (1)	GENERALITAT DE CATALUÑA	50,00	0,00	50,00
	UNIVERSITAT AUTÒNOMA DE BARCELONA	50,00	0,00	50,00
		-----	-----	-----
		100,00	0,00	100,00
CONSORCIO CENTRE INTERNACIONAL D'INVESTIGACIÓ DELS RECURSOS COSTANERS	GENERALITAT DE CATALUÑA	44,44	0,00	44,44
	UNIVERSITAT POLITECNICA DE CATALUNYA	44,44	0,00	44,44
		-----	-----	-----
		88,88	0,00	88,88
CONSORCIO CENTRE INTERNACIONAL DE MÈTODES NUMÈRICS EN ENGINYERIA	GENERALITAT DE CATALUÑA	50,00	0,00	50,00
	UNIVERSITAT DE BARCELONA	50,00	0,00	50,00
		-----	-----	-----
		100,00	0,00	100,00
CONSORCIO CENTRE TECNOLÒGIC FORESTAL DE CATALUNYA (1)	COMARCA DEL SOLSONÈS	16,67	0,00	16,67
	DIPUTACIÓ PROVINCIAL DE LERIDA	16,67	0,00	16,67
	UNIVERSIDAD DE LLEIDA	16,67	0,00	16,67
	FUNDACIÓ CATALANA PER A LA RECERCA I LA INNOVACIÓ	16,66	0,00	16,66
	GENERALITAT DE CATALUÑA	16,66	0,00	16,66
		-----	-----	-----
		83,33	0,00	83,33
CONSORCIO CENTRO RECURSOS PROTECCIÓ SALUT I MEDI AMBIENT (1)	AYUNTAMIENTO DE REUS	(*)	(*)	(*)
	UNIVERSIDAD ROVIRA I VIRGILI	(*)	(*)	(*)
	CONSORCI HOSPITALARI DE CATALUNYA (CHC) (1)	(*)	(*)	(*)
		-----	-----	-----
		(*)	(*)	(*)
CONSORCIO CIRCUIT DE CATALUNYA (1)	GENERALITAT DE CATALUÑA	72,00	0,00	72,00
	AYUNTAMIENTO DE MONTMELÓ	10,00	0,00	10,00
		-----	-----	-----
		82,00	0,00	82,00
CONSORCIO CONST. I EXPLO.QUARTA PLANTA TRACTAMENT INTEGRAL DE RESIDUS (1)	AGENCIA DE RESIDUS DE CATALUNYA	33,34	0,00	33,34

Consortio	Entidad asociada	% Participación o voto	Participación efectiva de ámbito estatal	Participación efectiva de ámbito territorial
	AYUNTAMIENTO DE HOSTALETS DE PIEROLA	33,33	0,00	33,33
	ENTIDAD METROPOLITANA DE SERVICIOS HIDRAULICOS Y TRATAMIENTO DE RESIDUOS	33,33	0,00	33,33
		-----	-----	-----
		100,00	0,00	100,00
CONSORCIO CORPORACIÓ DE SALUT DEL MARESME I LA SELVA (1)	F. PCA. M. HOSPITAL SANT JAUME	50,00	0,00	50,00
	CONSORCI SANITARI DE LA SELVA (1)	33,33	0,00	28,57
		-----	-----	-----
		83,33	0,00	78,57
CONSORCIO D'ATENCIÓ PRIMARIA DE SALUT DE L'EIXAMPLE (11)	INSTITUT CATALÀ DE LA SALUT	51,00	0,00	51,00
	HOSPITAL CLINICO Y PROVINCIAL DE BARCELONA (6) .	49,00	21,56	27,44
		-----	-----	-----
		100,00	21,56	78,44
CONSORCIO D'OLVAN (1)	AYUNTAMIENTO DE OLVAN	50,00	0,00	50,00
	INSTITUT CATALÀ DEL SOL	50,00	0,00	50,00
		-----	-----	-----
		100,00	0,00	100,00
CONSORCIO DE BIBLIOTEQUES UNIVERSITARIES DE CATALUNYA	GENERALITAT DE CATALUÑA	11,12	0,00	11,12
	UNIVERSIDAD DE LLEIDA	11,11	0,00	11,11
	UNIVERSIDAD POMPEU FABRA	11,11	0,00	11,11
	UNIVERSITAT AUTÒNOMA DE BARCELONA	11,11	0,00	11,11
	UNIVERSITAT DE GIRONA	11,11	0,00	11,11
	UNIVERSIDAD ROVIRA I VIRGILI	11,11	0,00	11,11
	UNIVERSITAT POLITECNICA DE CATALUNYA	11,11	0,00	11,11
	UNIVERSITAT DE BARCELONA	11,11	0,00	11,11
	UNIVERSITAT OBERTA DE CATALUNYA	11,11	0,00	11,11
		-----	-----	-----
		100,00	0,00	100,00
CONSORCIO DE CASTELLDEFELS AGENTS DE SALUT (1)	INSTITUT CATALÀ DE LA SALUT	71,43	0,00	71,43
	AYUNTAMIENTO DE CASTELLDEFELS	28,57	0,00	28,57
		-----	-----	-----
		100,00	0,00	100,00
CONSORCIO DE DISTRIBUCIÓ PER XARXA DE PRODUCTES QUÍMICS (1)	GENERALITAT DE CATALUÑA	(*)	(*)	(*)

Consortio	Entidad asociada	% Participación o voto	Participación efectiva de ámbito estatal	Participación efectiva de ámbito territorial
	AYUNTAMIENTO DE TARRAGONA	(*)	(*)	(*)
		-----	-----	-----
		(*)	(*)	(*)
CONSORCIO DE GERRI DE LA SAL (1)	VARIOS AYUNTAMIENTO DE LÉRIDA	33,34	0,00	33,34
	GENERALITAT DE CATALUÑA	33,33	0,00	33,33
	DIPUTACIÓN PROVINCIAL DE LERIDA	16,67	0,00	16,67
		-----	-----	-----
		83,34	0,00	83,34
CONSORCIO DE LA COLONIA GÜELL (1)	DIPUTACIÓN PROVINCIAL DE BARCELONA	(*)	(*)	(*)
	AYUNTAMIENTO DE SANTA COLOMA DE CERVELLO	(*)	(*)	(*)
	COMARCA DE BAIX LLOBREGAT	(*)	(*)	(*)
	INSTITUT CATALÀ DEL SOL	(*)	(*)	(*)
		-----	-----	-----
		(*)	(*)	(*)
CONSORCIO DE LES CAMPOSINES (1)	VARIOS AYUNTAMIENTOS DE TARRAGONA	50,00	0,00	50,00
	INSTITUT CATALÀ DEL SOL	50,00	0,00	50,00
		-----	-----	-----
		100,00	0,00	100,00
CONSORCIO DE PROMOCIÓ COMERCIAL DE CATALUNYA (11)	GENERALITAT DE CATALUÑA	51,00	0,00	51,00
	CONSORCIO FIRA INTERNACIONAL DE BARCELONA (1)	2,58	0,00	1,72
		-----	-----	-----
		53,58	0,00	52,72
CONSORCIO DE TORELLÓ (1)	AYUNTAMIENTO DE TORELLÓ	50,00	0,00	50,00
	INSTITUT CATALÀ DEL SOL	50,00	0,00	50,00
		-----	-----	-----
		100,00	0,00	100,00
CONSORCIO DE TRANSFERENCIA DE CONEIXEMENT	GENERALITAT DE CATALUÑA	33,33	0,00	33,33
	UNIVERSIDAD DE LLEIDA	8,34	0,00	8,34
	UNIVERSITAT DE BARCELONA	8,34	0,00	8,34
	UNIVERSITAT AUTÒNOMA DE BARCELONA	8,34	0,00	8,34
	UNIVERSITAT DE GIRONA	8,34	0,00	8,34
	UNIVERSIDAD ROVIRA I VIRGILI	6,25	0,00	6,25
	UNIVERSITAT POLITECNICA DE CATALUNYA	6,25	0,00	6,25

Consortio	Entidad asociada	% Participación o voto	Participación efectiva de ámbito estatal	Participación efectiva de ámbito territorial
	UNIVERSITAT OBERTA DE CATALUNYA	6,25	0,00	6,25
	UNIVERSIDAD POMPEU FABRA	6,25	0,00	6,25
		-----	-----	-----
		91,69	0,00	91,69
CONSORCIO DE TURISME DE CATALUNYA	GENERALITAT DE CATALUÑA	92,41	0,00	92,41
CONSORCIO DEL BARRI DE LA MINA (1)	GENERALITAT DE CATALUÑA	50,00	0,00	50,00
	AYUNTAMIENTO DE SANT ADRIÀ DE BESÒS	27,00	0,00	27,00
	DIPUTACIÓN PROVINCIAL DE BARCELONA	11,50	0,00	11,50
	AYUNTAMIENTO DE BARCELONA	11,50	0,00	11,50
		-----	-----	-----
		100,00	0,00	100,00
CONSORCIO DEL FERROCARRIL TURÍSTIC DE L'ALT LLOBREGAT (1)	GENERALITAT DE CATALUÑA	50,00	0,00	50,00
	AYUNTAMIENTO DE CASTELLAR DE N'HUG	20,00	0,00	20,00
	AYUNTAMIENTO DE LA POBLA DE LILLET	20,00	0,00	20,00
		-----	-----	-----
		90,00	0,00	90,00
CONSORCIO DEL LABORATORI INTERCOMARCAL DE L'ALT Penedès, L'ANOIA I EL GARRAF (11)	INSTITUT CATALÀ DE LA SALUT	29,00	0,00	29,00
	SERVICIO CATALAN DE LA SALUD	29,00	0,00	29,00
	CONSORCI SANITARI DE L'ALT Penedès (1)	14,00	0,00	12,46
		-----	-----	-----
		72,00	0,00	70,46
CONSORCIO DEL TRANSPORT PÚBLIC DE L'ÀREA DE LLEIDA (1)	GENERALITAT DE CATALUÑA	50,00	0,00	50,00
	COMARCA DEL SEGRIÀ	25,00	0,00	25,00
	AYUNTAMIENTO DE LERIDA	25,00	0,00	25,00
		-----	-----	-----
		100,00	0,00	100,00
CONSORCIO DEL TRANSPORT PÚBLIC DEL CAMP DE TARRAGONA (1)	GENERALITAT DE CATALUÑA	50,00	0,00	50,00
	AYUNTAMIENTO DE VALLS	16,67	0,00	16,67
	AYUNTAMIENTO DE TARRAGONA	16,67	0,00	16,67
	AYUNTAMIENTO DE REUS	16,66	0,00	16,66
		-----	-----	-----
		100,00	0,00	100,00

Consortio	Entidad asociada	% Participación o voto	Participación efectiva de ámbito estatal	Participación efectiva de ámbito territorial
CONSORCIO DESENVOLUPAMENT URBANÍSTIC SECTOR EST. DE PALLEJÀ (1)	AYUNTAMIENTO DE PALLEJÀ	50,00	0,00	50,00
	INSTITUT CATALÀ DEL SOL	50,00	0,00	50,00
		-----	-----	-----
		100,00	0,00	100,00
CONSORCIO ECOMUSEU DE LES VALLS D'ANEU (1)	GENERALITAT DE CATALUÑA	(*)	(*)	(*)
	VARIAS COMARCAS DE LERIDA	(*)	(*)	(*)
	VARIOS AYUNTAMIENTOS DE LERIDA	(*)	(*)	(*)
	UNIVERSIDAD DE LLEIDA	(*)	(*)	(*)
		-----	-----	-----
		(*)	(*)	(*)
CONSORCIO EDUCACIÓ DE BARCELONA (1)	GENERALITAT DE CATALUÑA	60,00	0,00	60,00
	AYUNTAMIENTO DE BARCELONA	40,00	0,00	40,00
		-----	-----	-----
		100,00	0,00	100,00
CONSORCIO EL FAR, CENTRE DELS TREBALS DEL MAR (3)	AUTORIDAD PORTUARIA DE BARCELONA	20,00	20,00	0,00
	GENERALITAT DE CATALUÑA	30,00	0,00	30,00
	AYUNTAMIENTO DE BARCELONA	30,00	0,00	30,00
	DIPUTACIÓN PROVINCIAL DE BARCELONA	20,00	0,00	20,00
	UNIVERSITAT POLITECNICA DE CATALUNYA	0,00	0,00	0,00
	UNIVERSITAT DE BARCELONA	0,00	0,00	0,00
		-----	-----	-----
		100,00	20,00	80,00
CONSORCIO ESCOLA INDUSTRIAL DE BARCELONA (1)	GENERALITAT DE CATALUÑA	33,34	0,00	33,34
	DIPUTACIÓN PROVINCIAL DE BARCELONA	33,33	0,00	33,33
	UNIVERSITAT POLITECNICA DE CATALUNYA	33,33	0,00	33,33
		-----	-----	-----
		100,00	0,00	100,00
CONSORCIO ESCOLA TÈCNICA D'IGUALADA (1)	GENERALITAT DE CATALUÑA	40,00	0,00	40,00
	UNIVERSITAT POLITECNICA DE CATALUNYA	40,00	0,00	40,00
	AYUNTAMIENTO DE IGUALADA	20,00	0,00	20,00
		-----	-----	-----
		100,00	0,00	100,00
CONSORCIO ESCUELA SUPERIOR DE COMERÇ INTERNACIONAL	GENERALITAT DE CATALUÑA	57,14	0,00	57,14

Consortio	Entidad asociada	% Participación o voto	Participación efectiva de ámbito estatal	Participación efectiva de ámbito territorial
CONSORCIO ESTANY D'IVARS-VILA-SANA (1)	UNIVERSIDAD POMPEU FABRA	42,86	0,00	42,86
		-----	-----	-----
		100,00	0,00	100,00
	GENERALITAT DE CATALUÑA	42,86	0,00	42,86
	DIPUTACIÓN PROVINCIAL DE LERIDA	21,43	0,00	21,43
	VARIAS ENTIDADES LOCALES DE LÉRIDA	21,43	0,00	21,43
CONSORCIO F. ESTUDIS TURÍSTICS LA SABINOSA (1)	UNIVERSIDAD DE LLEIDA	14,28	0,00	14,28
		-----	-----	-----
		100,00	0,00	100,00
	GENERALITAT DE CATALUÑA	(*)	(*)	(*)
	DIPUTACIÓN PROVINCIAL DE TARRAGONA	(*)	(*)	(*)
	AYUNTAMIENTO DE TARRAGONA	(*)	(*)	(*)
CONSORCIO FIRA INTERNACIONAL DE BARCELONA (1)		-----	-----	-----
		(*)	(*)	(*)
CONSORCIO FIRA INTERNACIONAL DE BARCELONA (1)	GENERALITAT DE CATALUÑA	33,34	0,00	33,34
	AYUNTAMIENTO DE BARCELONA	33,33	0,00	33,33
		-----	-----	-----
CONSORCIO FORMACIÓ CONTINUA DE CATALUNYA CONSORCIO FRONT PORTUARI CATALÀ (2)		66,67	0,00	66,67
	GENERALITAT DE CATALUÑA	51,00	0,00	51,00
	AUTORIDAD PORTUARIA DE BARCELONA	20,00	20,00	0,00
	AUTORIDAD PORTUARIA DE TARRAGONA	20,00	20,00	0,00
	GENERALITAT DE CATALUÑA	40,00	0,00	40,00
	PUERTOS DE LA GENERALITAT	20,00	0,00	20,00
		-----	-----	-----
		100,00	40,00	60,00
CONSORCIO GEOCAMPUS CATALUNYA (1)	GENERALITAT DE CATALUÑA	46,00	0,00	46,00
	VARIAS ENTIDADES LOCALES DE LÉRIDA	36,00	0,00	36,00
	UNIVERSITAT AUTÒNOMA DE BARCELONA	9,00	0,00	9,00
	INSTITUT CARTOGRÀFIC DE CATALUNYA	9,00	0,00	9,00
		-----	-----	-----
	100,00	0,00	100,00	
CONSORCIO GES. COMPLEX TRATAMIENTO RESIDUOS DE SOLIUS (1)	AGENCIA DE RESIDUS DE CATALUNYA	(*)	(*)	(*)
	MANCOMUNIDAD CONCA DEL RIDAURA	(*)	(*)	(*)

Consortio	Entidad asociada	% Participación o voto	Participación efectiva de ámbito estatal	Participación efectiva de ámbito territorial
	AYUNTAMIENTO DE SANT FELIU DE GUÍSOLS	(*)	(*)	(*)
		-----	-----	-----
		(*)	(*)	(*)
CONSORCIO GESTIÓ DE POLITIQUES ACTIVES D'OCUPACIÓ A L'HOSPITALET DE LLOBREGAT (1)	VARIAS ENTIDADES LOCALES DE BARCELONA	28,57	0,00	28,57
	GENERALITAT DE CATALUÑA	21,43	0,00	21,43
	AYUNTAMIENTO DE L'HOSPITALET DE LLOBREGAT	21,43	0,00	21,43
		-----	-----	-----
		71,43	0,00	71,43
CONSORCIO GESTIÓ DE RESIDUS MUNICIPALS DE LA COMARCA DEL MONTSIÀ (1)	COMARCA EL MONTSIÀ	50,00	0,00	50,00
	AGENCIA DE RESIDUS DE CATALUNYA	50,00	0,00	50,00
		-----	-----	-----
		100,00	0,00	100,00
CONSORCIO GESTIÓ DE RESIDUS URBANS D'OSONA (1)	GENERALITAT DE CATALUÑA	50,00	0,00	50,00
	COMARCA OSONA	33,33	0,00	33,33
	AYUNTAMIENTO DE ORÍS	16,67	0,00	16,67
		-----	-----	-----
		100,00	0,00	100,00
CONSORCIO GESTIÓN DE RESIDUOS MUNICIPALES DE RIBERA DEL EBRO, EL PRIORATO Y TIERRA ALTA (1)	COMARCA RIBERA D'EBRE	(*)	(*)	(*)
	COMARCA TERRA ALTA	(*)	(*)	(*)
	COMARCA PRIORAT	(*)	(*)	(*)
	AGENCIA DE RESIDUS DE CATALUNYA	(*)	(*)	(*)
		-----	-----	-----
		(*)	(*)	(*)
CONSORCIO GESTIÓN DE RESIDUS MS. DE LA SELVA (1)	COMARCA SELVA	50,00	0,00	50,00
	AGENCIA DE RESIDUS DE CATALUNYA	50,00	0,00	50,00
		-----	-----	-----
		100,00	0,00	100,00
CONSORCIO GRAN TEATRE DEL LICEU (3)	ESTADO	28,00	28,00	0,00
	GENERALITAT DE CATALUÑA	28,00	0,00	28,00
	AYUNTAMIENTO DE BARCELONA	28,00	0,00	28,00
	DIPUTACIÓN PROVINCIAL DE BARCELONA	16,00	0,00	16,00
		-----	-----	-----

Consortio	Entidad asociada	% Participación o voto	Participación efectiva de ámbito estatal	Participación efectiva de ámbito territorial	
		100,00	28,00	72,00	
CONSORCIO HABITATGE DE BARCELONA (1)	GENERALITAT DE CATALUÑA	60,00	0,00	60,00	
	AYUNTAMIENTO DE BARCELONA	40,00	0,00	40,00	
		-----	-----	-----	
		100,00	0,00	100,00	
CONSORCIO HOSPITALARI DE CATALUNYA (CHC) (1)	VARIOS AYUNTAMIENTOS DE BARCELONA	(*)	(*)	(*)	
	DIPUTACIÓN PROVINCIAL DE GERONA	(*)	(*)	(*)	
	AYUNTAMIENTO DE BLANES	(*)	(*)	(*)	
	CORPORACIÓ SANITÀRIA DEL PARC TAULÍ (1)	(*)	(*)	(*)	
	CONSORCI HOSPITALARI DE TERRASA (1)	(*)	(*)	(*)	
	DIPUTACIÓN PROVINCIAL DE BARCELONA	(*)	(*)	(*)	
	AYUNTAMIENTO DE GRANOLLERS	(*)	(*)	(*)	
	AYUNTAMIENTO DE BARCELONA	(*)	(*)	(*)	
	AYUNTAMIENTO DE IGUALADA	(*)	(*)	(*)	
	AYUNTAMIENTO DE BADALONA	(*)	(*)	(*)	
	AYUNTAMIENTO DE SABADELL	(*)	(*)	(*)	
	AYUNTAMIENTO DE TARRASA	(*)	(*)	(*)	
	AYUNTAMIENTO DE MATARÓ	(*)	(*)	(*)	
	AYUNTAMIENTO DE MOLLET DEL VALLÈS	(*)	(*)	(*)	
	AYUNTAMIENTO DE SANTA COLOMA DE GRAMENET	(*)	(*)	(*)	
	AYUNTAMIENTO DE VILAFRANCA DEL PENEDÈS	(*)	(*)	(*)	
			-----	-----	-----
			(*)	(*)	(*)
CONSORCIO HOSPITALARI DE TERRASA (1)	GENERALITAT DE CATALUÑA	(*)	(*)	(*)	
	AYUNTAMIENTO DE TARRASA	(*)	(*)	(*)	
		-----	-----	-----	
		(*)	(*)	(*)	
CONSORCIO HOSPITALARI DE VIC	GENERALITAT DE CATALUÑA	66,67	0,00	66,67	
CONSORCIO INFRAESTRUCTURES DE TELECOMUNICACIONS DE CATALUNYA (1)	GENERALITAT DE CATALUÑA	58,82	0,00	58,82	
	CONSORCIO LOCALRET (7)	41,18	0,00	41,18	
		-----	-----	-----	

Consortio	Entidad asociada	% Participación o voto	Participación efectiva de ámbito estatal	Participación efectiva de ámbito territorial
CONSORCIO INSTITUT CATALÀ DE CIÈNCIES CARDIOVASCULARS	GENERALITAT DE CATALUÑA	100,00	0,00	100,00
	UNIVERSITAT AUTÒNOMA DE BARCELONA	55,56	0,00	55,56
		22,22	0,00	22,22
		-----	-----	-----
		77,78	0,00	77,78
CONSORCIO INSTITUT CATALÁN DEL CORCHO (1)	GENERALITAT DE CATALUÑA	(*)	(*)	(*)
	AYUNTAMIENTO DE SANT FELIU DE GUÍSOLS	(*)	(*)	(*)
	AYUNTAMIENTO DE CASSÀ DE LA SELVA	(*)	(*)	(*)
	AYUNTAMIENTO DE PALAFRUGELL	(*)	(*)	(*)
	UNIVERSITAT DE GIRONA	(*)	(*)	(*)
		-----	-----	-----
		(*)	(*)	(*)
CONSORCIO INSTITUT CIÈNCIES POLÍTiques I SOCIALS (1)	DIPUTACIÓN PROVINCIAL DE BARCELONA	50,00	0,00	50,00
	UNIVERSITAT AUTÒNOMA DE BARCELONA	50,00	0,00	50,00
		-----	-----	-----
		100,00	0,00	100,00
CONSORCIO INSTITUT D'ESTUDIS TERRITORIALS	GENERALITAT DE CATALUÑA	50,00	0,00	50,00
	UNIVERSIDAD POMPEU FABRA	50,00	0,00	50,00
		-----	-----	-----
		100,00	0,00	100,00
CONSORCIO INSTITUT D'INFANCIA I MÒN URBÀ (1)	AYUNTAMIENTO DE BARCELONA	35,71	0,00	35,71
	DIPUTACIÓN PROVINCIAL DE BARCELONA	28,57	0,00	28,57
	UNIVERSITAT AUTÒNOMA DE BARCELONA	14,29	0,00	14,29
	UNIVERSITAT DE BARCELONA	14,29	0,00	14,29
	UNIVERSITAT OBERTA DE CATALUNYA	7,14	0,00	7,14
		-----	-----	-----
		100,00	0,00	100,00
CONSORCIO INSTITUT D'INVESTIGACIONS BIOMEDIQUES AUGUST PI I SUNYER (3)	CONSEJO SUPERIOR DE INVESTIGACIONES CIENTIFICAS	0,00	0,00	0,00
	GENERALITAT DE CATALUÑA	33,34	0,00	33,34
	UNIVERSITAT DE BARCELONA	33,33	0,00	33,33
	HOSPITAL CLINICO Y PROVINCIAL DE BARCELONA (6) .	33,33	14,67	18,66
		-----	-----	-----
		100,00	14,67	85,33

Consortio	Entidad asociada	% Participación o voto	Participación efectiva de ámbito estatal	Participación efectiva de ámbito territorial
CONSORCIO INSTITUT DE FÍSICA D'ALTES ENERGIES	GENERALITAT DE CATALUÑA	50,00	0,00	50,00
	UNIVERSITAT AUTÒNOMA DE BARCELONA	50,00	0,00	50,00
		-----	-----	-----
		100,00	0,00	100,00
CONSORCIO INSTITUT DE GEOMÀTICA	GENERALITAT DE CATALUÑA	62,50	0,00	62,50
	UNIVERSITAT POLITECNICA DE CATALUNYA	37,50	0,00	37,50
		-----	-----	-----
		100,00	0,00	100,00
CONSORCIO INSTITUT EUROPEU DE LA MEDITERRANIA (3)	ESTADO	31,00	31,00	0,00
	GENERALITAT DE CATALUÑA	38,00	0,00	38,00
	AYUNTAMIENTO DE BARCELONA	31,00	0,00	31,00
		-----	-----	-----
		100,00	31,00	69,00
CONSORCIO INSTITUT INTERNACIONAL DE GOVERNABILITAT DE CATALUNYA	GENERALITAT DE CATALUÑA	33,34	0,00	33,34
	UNIVERSITAT OBERTA DE CATALUNYA	33,33	0,00	33,33
		-----	-----	-----
		66,67	0,00	66,67
CONSORCIO INSTITUT UNIVERSITARI D'ESTUDIS EUROPEUS	GENERALITAT DE CATALUÑA	50,00	0,00	50,00
	UNIVERSITAT AUTÒNOMA DE BARCELONA	50,00	0,00	50,00
		-----	-----	-----
		100,00	0,00	100,00
CONSORCIO INSTITUTO DE ESTUDIOS REGIONALES Y METROPOLITANOS DE BARCELONA (1)	GENERALITAT DE CATALUÑA	(*)	(*)	(*)
	DIPUTACIÓN PROVINCIAL DE BARCELONA	(*)	(*)	(*)
	AYUNTAMIENTO DE BARCELONA	(*)	(*)	(*)
	MANCOMUNITAT DE MUNICIPIS DE L'ÀREA METROPOLITANA DE BARCELONA	(*)	(*)	(*)
	UNIVERSIDAD POMPEU FABRA	(*)	(*)	(*)
	UNIVERSITAT AUTÒNOMA DE BARCELONA	(*)	(*)	(*)
	UNIVERSITAT POLITECNICA DE CATALUNYA	(*)	(*)	(*)
	UNIVERSITAT DE BARCELONA	(*)	(*)	(*)
	CONSORCIO DE LA ZONA FRANCA DE BARCELONA (8)	(*)	(*)	(*)
		-----	-----	-----
	(*)	(*)	(*)	

Consortio	Entidad asociada	% Participación o voto	Participación efectiva de ámbito estatal	Participación efectiva de ámbito territorial
CONSORCIO INTERMUNICIPAL DE VILA-SECA Y DE SALOU (1)	GENERALITAT DE CATALUÑA	(*)	(*)	(*)
	AYUNTAMIENTO DE SALOU	(*)	(*)	(*)
	AYUNTAMIENTO DE VILA-SECA	(*)	(*)	(*)
		-----	-----	-----
		(*)	(*)	(*)
CONSORCIO L'AERÓDROM DE LA CERDANYA (1)	GENERALITAT DE CATALUÑA	50,00	0,00	50,00
	COMARCA CERDANYA	50,00	0,00	50,00
		-----	-----	-----
		100,00	0,00	100,00
CONSORCIO LA GUARDIOLA (1)	AYUNTAMIENTO DE OLOT	50,00	0,00	50,00
	INSTITUT CATALÀ DEL SOL	50,00	0,00	50,00
		-----	-----	-----
		100,00	0,00	100,00
CONSORCIO LABORATORIO CSIC-IRTA DE GENÉTICA MOLECULAR VEGETAL (2)	CONSEJO SUPERIOR DE INVESTIGACIONES CIENTIFICAS	50,00	50,00	0,00
	INSTITUT DE RECERCA I TECNOLOGIA AGROALIMENTÀRIES	50,00	0,00	50,00
		-----	-----	-----
		100,00	50,00	50,00
CONSORCIO LLOTJA DE BELLPUIG (1)	GENERALITAT DE CATALUÑA	(*)	(*)	(*)
	DIPUTACIÓN PROVINCIAL DE LERIDA	(*)	(*)	(*)
	AYUNTAMIENTO DE BELLPUIG	(*)	(*)	(*)
	CONSELL COMARCAL DE L'URGELL	(*)	(*)	(*)
		-----	-----	-----
		(*)	(*)	(*)
CONSORCIO MEMORIAL DELS ESPAIS DE LA BATALLA DE L'EBRE (1)	VARIOS AYUNTAMIENTOS DE TARRAGONA	79,40	0,00	79,40
	COMARCA TERRA ALTA	10,30	0,00	10,30
	GENERALITAT DE CATALUÑA	10,30	0,00	10,30
		-----	-----	-----
		100,00	0,00	100,00
CONSORCIO MONTSEC (1)	GENERALITAT DE CATALUÑA	25,00	0,00	25,00
	DIPUTACIÓN PROVINCIAL DE LERIDA	25,00	0,00	25,00
	VARIOS AYUNTAMIENTOS DE LERIDA	25,00	0,00	25,00
	VARIAS COMARCAS DE LERIDA	20,00	0,00	20,00
		-----	-----	-----

Consortio	Entidad asociada	% Participación o voto	Participación efectiva de ámbito estatal	Participación efectiva de ámbito territorial
CONSORCIO MUSEO DE LLEIDA, DIOCESÁ I COMARCAL (1)	GENERALITAT DE CATALUÑA	95,00	0,00	95,00
	COMARCA DEL SEGRÍÀ	20,00	0,00	20,00
	DIPUTACIÓN PROVINCIAL DE LERIDA	20,00	0,00	20,00
	AYUNTAMIENTO DE LERIDA	20,00	0,00	20,00
			-----	-----
		80,00	0,00	80,00
CONSORCIO MUSEU CASTELLER DE CATALUNYA (1)	GENERALITAT DE CATALUÑA	40,00	0,00	40,00
	DIPUTACIÓN PROVINCIAL DE TARRAGONA	20,00	0,00	20,00
	AYUNTAMIENTO DE VALLS	20,00	0,00	20,00
		-----	-----	-----
		80,00	0,00	80,00
CONSORCIO MUSEU D'ART CONTEMPORANI DE BARCELONA (1)	GENERALITAT DE CATALUÑA	33,34	0,00	33,34
	AYUNTAMIENTO DE BARCELONA	33,33	0,00	33,33
		-----	-----	-----
		66,67	0,00	66,67
CONSORCIO MUSEU ETNOGRÀFIC DE RIPOLL (1)	GENERALITAT DE CATALUÑA	(*)	(*)	(*)
	AYUNTAMIENTO DE RIPOLL	(*)	(*)	(*)
	COMARCA DEL RIPOLLÉS	(*)	(*)	(*)
		-----	-----	-----
		(*)	(*)	(*)
CONSORCIO MUSEU NACIONAL D'ART DE CATALUNYA (3)	ESTADO	30,00	30,00	0,00
	GENERALITAT DE CATALUÑA	50,00	0,00	50,00
	AYUNTAMIENTO DE BARCELONA	20,00	0,00	20,00
		-----	-----	-----
		100,00	30,00	70,00
CONSORCIO OBSERVATORI DEL PAISATGE (1)	GENERALITAT DE CATALUÑA	50,00	0,00	50,00
	DIPUTACIÓN PROVINCIAL DE BARCELONA	3,00	0,00	3,00
	DIPUTACIÓN PROVINCIAL DE GERONA	3,00	0,00	3,00
	DIPUTACIÓN PROVINCIAL DE LERIDA	3,00	0,00	3,00
	DIPUTACIÓN PROVINCIAL DE TARRAGONA	3,00	0,00	3,00
	UNIVERSIDAD DE LLEIDA	3,00	0,00	3,00

Consortio	Entidad asociada	% Participación o voto	Participación efectiva de ámbito estatal	Participación efectiva de ámbito territorial
	UNIVERSITAT AUTÒNOMA DE BARCELONA	3,00	0,00	3,00
	UNIVERSITAT DE GIRONA	3,00	0,00	3,00
	UNIVERSIDAD ROVIRA I VIRGILI	3,00	0,00	3,00
	UNIVERSITAT POLITECNICA DE CATALUNYA	3,00	0,00	3,00
	UNIVERSITAT DE BARCELONA	3,00	0,00	3,00
	UNIVERSITAT OBERTA DE CATALUNYA	3,00	0,00	3,00
		-----	-----	-----
		83,00	0,00	83,00
CONSORCIO OCUPACIÓ I PROMOCIÓ ECONÓMICA DEL VALLÈS OCCIDENTAL (1)	GENERALITAT DE CATALUÑA	(*)	(*)	(*)
	VARIAS COMARCAS DE BARCELONA	(*)	(*)	(*)
	DIPUTACIÓN PROVINCIAL DE BARCELONA	(*)	(*)	(*)
	VARIOS AYUNTAMIENTOS DE BARCELONA	(*)	(*)	(*)
		-----	-----	-----
		(*)	(*)	(*)
CONSORCIO PALAU DE LA MÚSICA CATALANA (3)	ESTADO	27,50	27,50	0,00
	GENERALITAT DE CATALUÑA	45,00	0,00	45,00
	AYUNTAMIENTO DE BARCELONA	27,50	0,00	27,50
		-----	-----	-----
		100,00	27,50	72,50
CONSORCIO PARA LA CONSTRUCCIÓN, EQUIPAMIENTO Y EXPLOTACIÓN DEL LABORATORIO DE LUZ SINCROTRÓN (2)	ESTADO	50,00	50,00	0,00
	GENERALITAT DE CATALUÑA	50,00	0,00	50,00
		-----	-----	-----
		100,00	50,00	50,00
CONSORCIO PARC CIENTÍFIC I TECNOLÒGIC AGROALIMENTARI DE LLEIDA (1)	AYUNTAMIENTO DE LERIDA	50,00	0,00	50,00
	UNIVERSIDAD DE LLEIDA	50,00	0,00	50,00
		-----	-----	-----
		100,00	0,00	100,00
CONSORCIO PARC DE RECERCA BIOMÈDICA DE BARCELONA (1)	GENERALITAT DE CATALUÑA	50,00	0,00	50,00
	AYUNTAMIENTO DE BARCELONA	30,00	0,00	30,00
	UNIVERSIDAD POMPEU FABRA	20,00	0,00	20,00
		-----	-----	-----

Consortio	Entidad asociada	% Participación o voto	Participación efectiva de ámbito estatal	Participación efectiva de ámbito territorial
		100,00	0,00	100,00
CONSORCIO PARC FLUVIAL DEL LLOBREGAT (1)	VARIOS AYUNTAMIENTOS DE BARCELONA	30,00	0,00	30,00
	GENERALITAT DE CATALUÑA	10,00	0,00	10,00
	DIPUTACIÓN PROVINCIAL DE BARCELONA	10,00	0,00	10,00
	AYUNTAMIENTO DE GIRONELLA	5,00	0,00	5,00
	AYUNTAMIENTO DE NAVÁS	5,00	0,00	5,00
	AYUNTAMIENTO DE OLVAN	5,00	0,00	5,00
	AYUNTAMIENTO DE PUIG-REIG	5,00	0,00	5,00
			-----	-----
		70,00	0,00	70,00
CONSORCIO PATRIMONI MUNDIAL DE LA VALL DE BOI (1)	GENERALITAT DE CATALUÑA	33,34	0,00	33,34
	DIPUTACIÓN PROVINCIAL DE LERIDA	22,22	0,00	22,22
	VARIAS ENTIDADES LOCALES DE LÉRIDA	22,22	0,00	22,22
		-----	-----	-----
		77,78	0,00	77,78
CONSORCIO PATRONAT CATALÀ PRO EUROPA	GENERALITAT DE CATALUÑA	90,00	0,00	90,00
CONSORCIO PATRONAT D'ARQUEOLOGIA DE GUISSONA (1)	GENERALITAT DE CATALUÑA	33,34	0,00	33,34
	VARIAS ENTIDADES LOCALES DE LÉRIDA	33,34	0,00	33,34
	INSTITUT D'ESTUDIS ILERDENCOS	16,66	0,00	16,66
		-----	-----	-----
		83,34	0,00	83,34
CONSORCIO PATRONAT DE LA VALL DE NÚRIA (1)	GENERALITAT DE CATALUÑA	40,00	0,00	40,00
	DIPUTACIÓN PROVINCIAL DE GERONA	5,00	0,00	5,00
	AYUNTAMIENTO DE QUERALBS	5,00	0,00	5,00
	COMARCA DEL RIPOLLÉS	5,00	0,00	5,00
		-----	-----	-----
		55,00	0,00	55,00
CONSORCIO PER A LA GESTIÓ DEL CONDOMINI DEL PALAU FIRAL DE MANRESA (1)	GENERALITAT DE CATALUÑA	50,00	0,00	50,00
	AYUNTAMIENTO DE MANRESA	50,00	0,00	50,00
		-----	-----	-----
		100,00	0,00	100,00

Consortio	Entidad asociada	% Participación o voto	Participación efectiva de ámbito estatal	Participación efectiva de ámbito territorial	
CONSORCIO PER A LA NAVEGACIÓ I LA PROMOCIÓ TURÍSTICA DE L'EBRE (1)	GENERALITAT DE CATALUÑA	40,00	0,00	40,00	
	DIPUTACIÓ PROVINCIAL DE TARRAGONA	20,00	0,00	20,00	
	COMARCA BAIX EBRE	10,00	0,00	10,00	
	COMARCA RIBERA D'EBRE	10,00	0,00	10,00	
	COMARCA TERRA ALTA	10,00	0,00	10,00	
	COMARCA EL MONTSIÀ	10,00	0,00	10,00	
			-----	-----	-----
		100,00	0,00	100,00	
CONSORCIO PER A LA NORMALIZACIÓ LINGÜÍSTICA (1)	GENERALITAT DE CATALUÑA	65,00	0,00	65,00	
	VARIAS ENTIDADES LOCALES DE BARCELONA	21,27	0,00	21,27	
	VARIOS AYUNTAMIENTOS DE TARRAGONA	4,64	0,00	4,64	
	VARIOS AYUNTAMIENTOS DE GIRONA	4,64	0,00	4,64	
	VARIOS AYUNTAMIENTO DE LÉRIDA	2,32	0,00	2,32	
	AYUNTAMIENTO DE BARCELONA	0,39	0,00	0,39	
	DIPUTACIÓ PROVINCIAL DE GERONA	0,29	0,00	0,29	
	AYUNTAMIENTO DE LERIDA	0,29	0,00	0,29	
	DIPUTACIÓ PROVINCIAL DE TARRAGONA	0,29	0,00	0,29	
	AYUNTAMIENTO DE GERONA	0,29	0,00	0,29	
	DIPUTACIÓ PROVINCIAL DE LERIDA	0,29	0,00	0,29	
	AYUNTAMIENTO DE TARRAGONA	0,29	0,00	0,29	
			-----	-----	-----
			100,00	0,00	100,00
CONSORCIO PER A LA PROTECCIÓ I LA GESTIÓ DELS ESPAIS NATURALS DEL DELTA DEL LLOBREGAT (1)	GENERALITAT DE CATALUÑA	42,86	0,00	42,86	
	AYUNTAMIENTO DE EL PRAT DE LLOBREGAT	28,57	0,00	28,57	
	AYUNTAMIENTO DE VILADECANS	28,57	0,00	28,57	
		-----	-----	-----	
		100,00	0,00	100,00	
CONSORCIO PLA D'URGELL DESENVOLUPAMENT (1)	DIPUTACIÓ PROVINCIAL DE LERIDA	(*)	(*)	(*)	
	VARIOS AYUNTAMIENTOS DE LERIDA	(*)	(*)	(*)	
	COMARCA ALT URGELL	(*)	(*)	(*)	

Consortio	Entidad asociada	% Participación o voto	Participación efectiva de ámbito estatal	Participación efectiva de ámbito territorial
CONSORCIO PLA DE REHABILITACIÓ I EQUIPAMENT DE TEATRES DE BARCELONA (3)	UNIVERSIDAD DE LLEIDA	(*)	(*)	(*)
	UNIVERSITAT POLITECNICA DE CATALUNYA	(*)	(*)	(*)
		-----	-----	-----
		(*)	(*)	(*)
	INSTITUTO NACIONAL DE LAS ARTES ESCENICAS Y DE LA MUSICA	40,00	40,00	0,00
	GENERALITAT DE CATALUÑA	40,00	0,00	40,00
	AYUNTAMIENTO DE BARCELONA	20,00	0,00	20,00
		-----	-----	-----
		100,00	40,00	60,00
CONSORCIO PORT DE MATARÓ (1)	GENERALITAT DE CATALUÑA	66,67	0,00	66,67
	AYUNTAMIENTO DE MATARÓ	33,33	0,00	33,33
		-----	-----	-----
		100,00	0,00	100,00
CONSORCIO PORT DE PORTBOU (1)	GENERALITAT DE CATALUÑA	50,00	0,00	50,00
	AYUNTAMIENTO DE PORBOU	30,00	0,00	30,00
		-----	-----	-----
		80,00	0,00	80,00
CONSORCIO PORTAL DE LA COSTA BRAVA ILLA DE BLANES (1)	GENERALITAT DE CATALUÑA	55,56	0,00	55,56
	AYUNTAMIENTO DE BLANES	22,22	0,00	22,22
	COMARCA SELVA	11,11	0,00	11,11
	DIPUTACIÓN PROVINCIAL DE GERONA	11,11	0,00	11,11
		-----	-----	-----
		100,00	0,00	100,00
CONSORCIO PRAT NORD (1)	AYUNTAMIENTO DE EL PRAT DE LLOBREGAT	50,00	0,00	50,00
	INSTITUT CATALÀ DEL SOL	50,00	0,00	50,00
		-----	-----	-----
		100,00	0,00	100,00
CONSORCIO RECUPERACIÓ I CONSERVACIÓ DEL RIU LLOBREGAT (1)	MANCOMUNITAT DE MUNICIPIS DE L'ÀREA METROPOLITANA DE BARCELONA	(*)	(*)	(*)
	COMARCA DE BAIX LLOBREGAT	(*)	(*)	(*)
	GENERALITAT DE CATALUÑA	(*)	(*)	(*)
	DIPUTACIÓN PROVINCIAL DE BARCELONA	(*)	(*)	(*)
	ENTIDAD METROPOLITANA DE SERVICIOS HIDRAULICOS Y TRATAMIENTO DE RESIDUOS	(*)	(*)	(*)

Consortio	Entidad asociada	% Participación o voto	Participación efectiva de ámbito estatal	Participación efectiva de ámbito territorial
		(*)	(*)	(*)
CONSORCIO REFORMA GRAN VIA DE L' HOSPITALET LLOBREGAT (1)	AYUNTAMIENTO DE L'HOSPITALET DE LLOBREGAT	50,00	0,00	50,00
	GENERALITAT DE CATALUÑA	40,00	0,00	40,00
	INSTITUT CATALÀ DEL SOL	10,00	0,00	10,00
		100,00	0,00	100,00
CONSORCIO RESIDENCIA PARA INVESTIGADORES (2)	CONSEJO SUPERIOR DE INVESTIGACIONES CIENTIFICAS	50,00	50,00	0,00
	GENERALITAT DE CATALUÑA	50,00	0,00	50,00
		100,00	50,00	50,00
CONSORCIO SANITARI DE BARCELONA (1)	GENERALITAT DE CATALUÑA	60,00	0,00	60,00
	AYUNTAMIENTO DE BARCELONA	40,00	0,00	40,00
		100,00	0,00	100,00
CONSORCIO SANITARI DE L'ALT PENEDEÈS (1)	SERVICIO CATALAN DE LA SALUD	56,00	0,00	56,00
	AYUNTAMIENTO DE VILAFRANCA DEL PENEDEÈS	22,00	0,00	22,00
	COMARCA ALTO PENEDEÈS	11,00	0,00	11,00
		89,00	0,00	89,00
CONSORCIO SANITARI DE L'ANOIA (1)	SERVICIO CATALAN DE LA SALUD	60,00	0,00	60,00
	AYUNTAMIENTO DE IGUALADA	30,00	0,00	30,00
	COMARCA ANOIA	10,00	0,00	10,00
		100,00	0,00	100,00
CONSORCIO SANITARI DE LA SELVA (1)	SERVICIO CATALAN DE LA SALUD	57,13	0,00	57,13
	AYUNTAMIENTO DE BLANES	14,29	0,00	14,29
	COMARCA SELVA	14,29	0,00	14,29
		85,71	0,00	85,71
CONSORCIO SANITARI DE MOLLET DEL VALLÈS (1)	SERVICIO CATALAN DE LA SALUD	60,00	0,00	60,00
	AYUNTAMIENTO DE MOLLET DEL VALLÈS	20,00	0,00	20,00
		80,00	0,00	80,00

Consortio	Entidad asociada	% Participación o voto	Participación efectiva de ámbito estatal	Participación efectiva de ámbito territorial
CONSORCIO SANITARI DE TERRASA (1)	GENERALITAT DE CATALUÑA	60,00	0,00	60,00
	AYUNTAMIENTO DE TARRASA	20,00	0,00	20,00
		-----	-----	-----
		80,00	0,00	80,00
CONSORCIO SANITARI DEL MARESME (1)	SERVICIO CATALAN DE LA SALUD	60,00	0,00	60,00
	AYUNTAMIENTO DE MATARÓ	30,00	0,00	30,00
	COMARCA DE MARESME	10,00	0,00	10,00
		-----	-----	-----
		100,00	0,00	100,00
CONSORCIO SANITARI INTEGRAL (1)	SERVICIO CATALAN DE LA SALUD	62,50	0,00	62,50
	INSTITUT CATALÀ DE LA SALUT	12,50	0,00	12,50
	AYUNTAMIENTO DE SANT JOAN DESPÍ	6,25	0,00	6,25
	AYUNTAMIENTO DE L'HOSPITALET DE LLOBREGAT	6,25	0,00	6,25
	COMARCA DE BAIX LLOBREGAT	6,25	0,00	6,25
	-----	-----	-----	
		93,75	0,00	93,75
CONSORCIO SANT GREGORI	GENERALITAT DE CATALUÑA	60,00	0,00	60,00
	INSTITUT CATALÀ D' ASISTENCIA Y SERVEIS SOCIALS	10,00	0,00	10,00
		-----	-----	-----
		70,00	0,00	70,00
CONSORCIO SERVEIS COMPARTITS DE CATALUNYA	GENERALITAT DE CATALUÑA	66,67	0,00	66,67
CONSORCIO SOCIOSANITARI D'IGUALADA (1)	AYUNTAMIENTO DE IGUALADA	50,00	0,00	50,00
	CONSORCI HOSPITALARI DE CATALUNYA (CHC) (1)	50,00	0,00	46,37
		-----	-----	-----
		100,00	0,00	96,37
CONSORCIO SOCIOSANITARI DE TÀRREGA (1)	AYUNTAMIENTO DE TÀRREGA	50,00	0,00	50,00
	CONSORCI HOSPITALARI DE CATALUNYA (CHC) (1)	50,00	0,00	46,37
		-----	-----	-----
		100,00	0,00	96,37
CONSORCIO SOCIOSANITARI DE VILADECANS (1)	AYUNTAMIENTO DE VILADECANS	50,00	0,00	50,00
	CONSORCI HOSPITALARI DE CATALUNYA (CHC) (1)	50,00	0,00	46,37
		-----	-----	-----
		100,00	0,00	96,37

Consortio	Entidad asociada	% Participación o voto	Participación efectiva de ámbito estatal	Participación efectiva de ámbito territorial
CONSORCIO SOCIOSANITARI DE VILAFRANCA DEL PENEDES (1)	AYUNTAMIENTO DE VILAFRANCA DEL PENEDES	50,00	0,00	50,00
	CONSORCI HOSPITALARI DE CATALUNYA (CHC) (1)	50,00	0,00	46,37
		-----	-----	-----
		100,00	0,00	96,37
CONSORCIO TEATRE FORTUNY DE REUS (1)	GENERALITAT DE CATALUÑA	52,00	0,00	52,00
	DIPUTACIÓN PROVINCIAL DE TARRAGONA	33,00	0,00	33,00
	AYUNTAMIENTO DE REUS	15,00	0,00	15,00
		-----	-----	-----
		100,00	0,00	100,00
CONSORCIO TORREBLANCA (1)	GENERALITAT DE CATALUÑA	60,00	0,00	60,00
	AYUNTAMIENTO DE PONTS	40,00	0,00	40,00
		-----	-----	-----
		100,00	0,00	100,00
CONSORCIO TRANSPORT PÚBLIC DE L'ÀREA DE GIRONA (1)	GENERALITAT DE CATALUÑA	50,00	0,00	50,00
	COMARCA GIRONÉS	16,67	0,00	16,67
	COMARCA PLA DE L'ESTANY	11,11	0,00	11,11
	COMARCA SELVA	11,11	0,00	11,11
	AYUNTAMIENTO DE GERONA	11,11	0,00	11,11
		-----	-----	-----
		100,00	0,00	100,00
CONSORCIO TURISME DEL VALLÈS ORIENTAL (1)	COMARCA VALLES ORIENTAL	(*)	(*)	(*)
	DIPUTACIÓN PROVINCIAL DE BARCELONA	(*)	(*)	(*)
	VARIOS AYUNTAMIENTOS DE BARCELONA	(*)	(*)	(*)
	CONSORCIO CIRCUIT DE CATALUNYA (1)	(*)	(*)	(*)
	CONSORCIO PROMOCIÓN MUNICIPAL DEL MOIANÉS (4)	(*)	(*)	(*)
		-----	-----	-----
		(*)	(*)	(*)
CONSORCIO URBANÍSTIC DE GESTIÓ DEL SECTOR Z - 1 PLA DE BAIX (1)	AYUNTAMIENTO DE GRANOLLERS	50,00	0,00	50,00
	INSTITUT CATALÀ DEL SOL	50,00	0,00	50,00
		-----	-----	-----
		100,00	0,00	100,00
CONSORCIO URBANÍSTIC DEL CENTRE DIRECCIONAL DE CERDANYOLA (1)	AYUNTAMIENTO DE CERDANYOLA DEL VALLÈS	50,00	0,00	50,00
	INSTITUT CATALÀ DEL SOL	50,00	0,00	50,00

Consortio	Entidad asociada	% Participación o voto	Participación efectiva de ámbito estatal	Participación efectiva de ámbito territorial
		100,00	0,00	100,00
CONSORCIO URBANÍSTIC DEL SECTOR DE MAS LLUHÍ (1)	AYUNTAMIENTO DE SANT FELIU DE LLOBREGAT	50,00	0,00	50,00
	INSTITUT CATALÀ DEL SOL	50,00	0,00	50,00
		100,00	0,00	100,00
CONSORCIO URBANÍSTIC DESENVOLUPAMENT DE L'EIX MACIÀ (1)	AYUNTAMIENTO DE SABADELL	50,00	0,00	50,00
	INSTITUT CATALÀ DEL SOL	50,00	0,00	50,00
		100,00	0,00	100,00
CONSORCIO URBANÍSTIC DESENVOLUPAMENT SECTOR RESIDENCIAL CAN FILUÀ (1)	AYUNTAMIENTO DE SANTA PERPETUA DE MOGODA	50,00	0,00	50,00
	INSTITUT CATALÀ DEL SOL	50,00	0,00	50,00
		100,00	0,00	100,00
CONSORCIO URBANÍSTIC L' AIGÜETA (1)	AYUNTAMIENTO DE LA BISBAL D'EMPORDÀ	50,00	0,00	50,00
	INSTITUT CATALÀ DEL SOL	50,00	0,00	50,00
		100,00	0,00	100,00
CONSORCIO URBANÍSTIC LA FORNACA (1)	INSTITUT CATALÀ DEL SOL	55,56	0,00	55,56
	AYUNTAMIENTO DE VILASSAR DE DALT	44,44	0,00	44,44
		100,00	0,00	100,00
CONSORCIO URBANÍSTIC PER AL DESENVOLUPAMENT DE LA VILLA OLÍMPICA I EL PARC DE LA DRAGA DE BANYOLES (1)	AYUNTAMIENTO DE BANYOLES	50,00	0,00	50,00
	INSTITUT CATALÀ DEL SOL	50,00	0,00	50,00
		100,00	0,00	100,00
CONSORCIO URBANÍSTIC PER AL DESENVOLUPAMENT DEL PARC D'ACTIVITATS ECONÒMIQUES CAN SANT JOAN (1)	INSTITUT CATALÀ DEL SOL	55,56	0,00	55,56
	AYUNTAMIENTO DE RUBÍ	22,22	0,00	22,22
	AYUNTAMIENTO DE SANT CUGAT DEL VALLÉS	22,22	0,00	22,22
		100,00	0,00	100,00

Consortio	Entidad asociada	% Participación o voto	Participación efectiva de ámbito estatal	Participación efectiva de ámbito territorial
CONSORCIO URBANÍSTIC PER AL DESENVOLUPAMENT DEL SECTOR EIXAMPLE NORD (1)	AYUNTAMIENTO DE EL PRAT DE LLOBREGAT	50,00	0,00	50,00
	INSTITUT CATALÀ DEL SOL	50,00	0,00	50,00
		-----	-----	-----
		100,00	0,00	100,00
CONSORCIO URBANÍSTIC PER AL DESENVOLUPAMENT DEL SECTOR Z-1 DE GRANOLLERS (1)	AYUNTAMIENTO DE GRANOLLERS	50,00	0,00	50,00
	INSTITUT CATALÀ DEL SOL	50,00	0,00	50,00
		-----	-----	-----
		100,00	0,00	100,00
CONSORCIO URBANÍSTIC SECTOR INDUSTRIAL BORGES I (1)	AYUNTAMIENTO DE LES BORGES DEL CAMP	50,00	0,00	50,00
	INSTITUT CATALÀ DEL SOL	50,00	0,00	50,00
		-----	-----	-----
		100,00	0,00	100,00
CORPORACIÓ SANITÀRIA DEL PARC TAULÍ (1)	SERVICIO CATALAN DE LA SALUD	54,50	0,00	54,50
	AYUNTAMIENTO DE SABADELL	18,20	0,00	18,20
	UNIVERSITAT AUTÒNOMA DE BARCELONA	9,10	0,00	9,10
		-----	-----	-----
		81,80	0,00	81,80
JUNTA DE EXTREMADURA				
CONSORCIO DE LA CIUDAD MONUMENTAL, HISTÓRICO-ARTÍSTICO Y ARQUEOLÓGICO DE MÉRIDA (3)	ESTADO	31,58	31,58	0,00
	JUNTA DE EXTREMADURA	36,84	0,00	36,84
	AYUNTAMIENTO DE MÉRIDA	21,05	0,00	21,05
	DIPUTACIÓN PROVINCIAL DE BADAJOZ	10,53	0,00	10,53
		-----	-----	-----
		100,00	31,58	68,42
CONSORCIO GEST. INST. TÉCNICAS DE ROCAS ORNAMENTALES Y MATERIAL DE CONSTRUCCIÓN	JUNTA DE EXTREMADURA	57,14	0,00	57,14
	SOCIEDAD DE FOMENTO INDUSTRIAL DE EXTREMADURA, S.A.	14,29	0,00	13,81
		-----	-----	-----
		71,43	0,00	70,95
CONSORCIO GESTIÓN CENTRO DE CIRUGÍA DE MÍNIMA INVASIÓN (1)	JUNTA DE EXTREMADURA	50,00	0,00	50,00
	UNIVERSIDAD DE EXTREMADURA	25,00	0,00	25,00
	DIPUTACIÓN PROVINCIAL DE CACERES	16,67	0,00	16,67

Consortio	Entidad asociada	% Participación o voto	Participación efectiva de ámbito estatal	Participación efectiva de ámbito territorial
CONSORCIO GESTIÓN INSTITUTO AGROALIMENTARIO (1)	JUNTA DE EXTREMADURA	91,67	0,00	91,67
		(*)	(*)	(*)
	DIPUTACIÓN PROVINCIAL DE BADAJOZ	(*)	(*)	(*)
	DIPUTACIÓN PROVINCIAL DE CACERES	(*)	(*)	(*)
	UNIVERSIDAD DE EXTREMADURA	(*)	(*)	(*)
		(*)	(*)	(*)
CONSORCIO GESTIÓN SALÓN DEL GRANITO (1)	JUNTA DE EXTREMADURA	(*)	(*)	(*)
	DIPUTACIÓN PROVINCIAL DE BADAJOZ	(*)	(*)	(*)
	AYUNTAMIENTO DE QUINTANA DE LA SERENA	(*)	(*)	(*)
		(*)	(*)	(*)
CONSORCIO GRAN TEATRO DE CÁCERES (1)	JUNTA DE EXTREMADURA	33,34	0,00	33,34
	DIPUTACIÓN PROVINCIAL DE CACERES	22,22	0,00	22,22
	AYUNTAMIENTO DE CÁCERES	22,22	0,00	22,22
		77,78	0,00	77,78
CONSORCIO INSTITUCIÓN FERIAL (1)	DIPUTACIÓN PROVINCIAL DE BADAJOZ	49,00	0,00	49,00
	AYUNTAMIENTO DE AZUAGA	49,00	0,00	49,00
	JUNTA DE EXTREMADURA	2,00	0,00	2,00
		100,00	0,00	100,00
CONSORCIO INSTITUCIÓN FERIAL DE MUESTRAS DE EXTREMADURA (1)	JUNTA DE EXTREMADURA	25,00	0,00	25,00
	DIPUTACIÓN PROVINCIAL DE BADAJOZ	25,00	0,00	25,00
	AYUNTAMIENTO DE DON BENITO	25,00	0,00	25,00
	DIPUTACIÓN PROVINCIAL DE CACERES	25,00	0,00	25,00
		100,00	0,00	100,00
CONSORCIO INSTITUTO FERIAL MERCADO GANADOS EXTREMADURA (1)	JUNTA DE EXTREMADURA	36,00	0,00	36,00
	DIPUTACIÓN PROVINCIAL DE CACERES	36,00	0,00	36,00
	DIPUTACIÓN PROVINCIAL DE BADAJOZ	16,00	0,00	16,00

Consortio	Entidad asociada	% Participación o voto	Participación efectiva de ámbito estatal	Participación efectiva de ámbito territorial
CONSORCIO MUSEO ETNOGRÁFICO EXTREMEÑO GONZÁLEZ SANTANA (1)	AYUNTAMIENTO DE TRUJILLO	12,00	0,00	12,00
		-----	-----	-----
		100,00	0,00	100,00
	JUNTA DE EXTREMADURA	50,00	0,00	50,00
	AYUNTAMIENTO DE OLIVENZA	20,00	0,00	20,00
CONSORCIO MUSEO PÉREZ COMENDADOR LEROUX (1)	DIPUTACIÓN PROVINCIAL DE BADAJOZ	10,00	0,00	10,00
		-----	-----	-----
		80,00	0,00	80,00
	JUNTA DE EXTREMADURA	(*)	(*)	(*)
	DIPUTACIÓN PROVINCIAL DE CACERES	(*)	(*)	(*)
CONSORCIO MUSEO VOSTELL-MALPARTIDA (1)	AYUNTAMIENTO DE HERVÁS	(*)	(*)	(*)
		-----	-----	-----
		(*)	(*)	(*)
	JUNTA DE EXTREMADURA	(*)	(*)	(*)
	DIPUTACIÓN PROVINCIAL DE CACERES	(*)	(*)	(*)
CONSORCIO MUSEO VOSTELL-MALPARTIDA (1)	AYUNTAMIENTO DE MALPARTIDA DE CÁCERES	(*)	(*)	(*)
		-----	-----	-----
		(*)	(*)	(*)
	ESTADO	50,00	50,00	0,00
	JUNTA DE EXTREMADURA	22,20	0,00	22,20
CONSORCIO PATRONÁTO DEL FESTIVAL DE TEATRO CLÁSICO EN EL TEATRO ROMANO DE MÉRIDA (3)	DIPUTACIÓN PROVINCIAL DE BADAJOZ	5,60	0,00	5,60
	AYUNTAMIENTO DE MÉRIDA	5,60	0,00	5,60
	DIPUTACIÓN PROVINCIAL DE CACERES	5,60	0,00	5,60
		-----	-----	-----
		89,00	50,00	39,00
CONSORCIO TEATRO LÓPEZ DE AYALA (1)	JUNTA DE EXTREMADURA	40,00	0,00	40,00
	DIPUTACIÓN PROVINCIAL DE BADAJOZ	20,00	0,00	20,00
	AYUNTAMIENTO DE BADAJOZ	20,00	0,00	20,00
		-----	-----	-----
	80,00	0,00	80,00	
XUNTA DE GALICIA				
CONSORCIO AGENCIA PARA LA CALIDAD DEL SISTEMA UNIVERSITARIO DE GALICIA	XUNTA DE GALICIA	57,13	0,00	57,13

Consortio	Entidad asociada	% Participación o voto	Participación efectiva de ámbito estatal	Participación efectiva de ámbito territorial
CONSORCIO AUDIOVISUAL DE GALICIA (1)	UNIVERSIDAD DE SANTIAGO DE COMPOSTELA	14,29	0,00	14,29
	UNIVERSIDAD DE VIGO	14,29	0,00	14,29
	UNIVERSIDAD DE LA CORUÑA	14,29	0,00	14,29
		-----	-----	-----
		100,00	0,00	100,00
	XUNTA DE GALICIA	56,25	0,00	56,25
	RADIOTELEVISIÓN GALICIA S.A	12,50	0,00	12,50
	DIPUTACIÓN PROVINCIAL DE LA CORUÑA	6,25	0,00	6,25
	DIPUTACIÓN PROVINCIAL DE LUGO	6,25	0,00	6,25
	DIPUTACIÓN PROVINCIAL DE ORENSE	6,25	0,00	6,25
CONSORCIO CONTRA INCENDIOS E DE SALVAMENTO DA COMARCA DA LIMIA (1)	DIPUTACIÓN PROVINCIAL DE PONTEVEDRA	6,25	0,00	6,25
	INSTITUTO GALLEGO DE PROMOCION ECONOMICA	6,25	0,00	6,25
		-----	-----	-----
		100,00	0,00	100,00
	XUNTA DE GALICIA	50,00	0,00	50,00
	DIPUTACIÓN PROVINCIAL DE ORENSE	30,00	0,00	30,00
	VARIOS AYUNTAMIENTOS DE ORENSE	20,00	0,00	20,00
	-----	-----	-----	
	100,00	0,00	100,00	
CONSORCIO CONTRA INCENDIOS E SALVAMENTO DA COMARCA DO MORRAZO (1)	XUNTA DE GALICIA	40,00	0,00	40,00
	DIPUTACIÓN PROVINCIAL DE PONTEVEDRA	40,00	0,00	40,00
	VARIOS AYUNTAMIENTOS DE PONTEVEDRA	20,00	0,00	20,00
		-----	-----	-----
	100,00	0,00	100,00	
CONSORCIO CONTRA INCENDIOS E SALVAMENTO DAS COMARCAS BAIXO MIÑO, CONDADO E LOURIÑA (1)	XUNTA DE GALICIA	40,00	0,00	40,00
	DIPUTACIÓN PROVINCIAL DE PONTEVEDRA	40,00	0,00	40,00
	VARIOS AYUNTAMIENTOS DE PONTEVEDRA	20,00	0,00	20,00
		-----	-----	-----
	100,00	0,00	100,00	
CONSORCIO CONTRA INCENDIOS E SALVAMENTO DAS COMARCAS DO CARBALLIÑO E DO RIBEIRO (1)	XUNTA DE GALICIA	50,00	0,00	50,00

Consortio	Entidad asociada	% Participación o voto	Participación efectiva de ámbito estatal	Participación efectiva de ámbito territorial
CONSORCIO DE BIBLIOTECAS UNIVERSITARIAS DE GALICIA (11)	DIPUTACIÓN PROVINCIAL DE ORENSE	30,00	0,00	30,00
	VARIOS AYUNTAMIENTOS DE ORENSE	20,00	0,00	20,00
		-----	-----	-----
		100,00	0,00	100,00
	XUNTA DE GALICIA	82,00	0,00	82,00
	UNIVERSIDAD DE SANTIAGO DE COMPOSTELA	6,00	0,00	6,00
	UNIVERSIDAD DE VIGO	6,00	0,00	6,00
	UNIVERSIDAD DE LA CORUÑA	6,00	0,00	6,00
	SOCIEDAD ANONIMA DE GESTION DEL CENTRO DE SUPERCOMPUTACION DE GALICIA (2)	0,00	0,00	0,00
		-----	-----	-----
		100,00	0,00	100,00
CONSORCIO DO CASCO VELLO DE VIGO (3)	CONSORCIO DE LA ZONA FRANCA DE VIGO	50,00	50,00	0,00
	INSTITUTO GALLEGO DE LA VIVIENDA Y EL SUELO	40,00	0,00	40,00
	AYUNTAMIENTO DE VIGO	10,00	0,00	10,00
		-----	-----	-----
	100,00	50,00	50,00	
CONSORCIO EXTENSIÓN U. Y DIVULGACIÓN AMB. GALICIA (1)	XUNTA DE GALICIA	33,34	0,00	33,34
	AYUNTAMIENTO DE OLEIROS	33,33	0,00	33,33
	UNIVERSIDAD DE LA CORUÑA	33,33	0,00	33,33
		-----	-----	-----
	100,00	0,00	100,00	
CONSORCIO GALICIA 2005 VUELTA AL MUNDO A VELA (3)	CONSEJO SUPERIOR DE DEPORTES	20,00	20,00	0,00
	ESTADO	10,00	10,00	0,00
	XUNTA DE GALICIA	20,00	0,00	20,00
	AYUNTAMIENTO DE LA CORUÑA	10,00	0,00	10,00
	AYUNTAMIENTO DE BAYONA	10,00	0,00	10,00
	AYUNTAMIENTO DE VIGO	10,00	0,00	10,00
	AYUNTAMIENTO DE SANXENXO	10,00	0,00	10,00
	FUNDACIÓN DEPORTE GALLEGO	10,00	0,00	10,00
		-----	-----	-----
	100,00	30,00	70,00	

Consortio	Entidad asociada	% Participación o voto	Participación efectiva de ámbito estatal	Participación efectiva de ámbito territorial
CONSORCIO GALLEGO DE SERVICIOS DE IGUALDAD Y BIENESTAR (1)	XUNTA DE GALICIA	51,00	0,00	51,00
	VARIOS AYUNTAMIENTOS DE ORENSE	16,00	0,00	16,00
	VARIOS AYUNTAMIENTOS DE PONTEVEDRA	13,40	0,00	13,40
	VARIOS AYUNTAMIENTOS DE LA CORUÑA	9,80	0,00	9,80
	VARIOS AYUNTAMIENTOS DE LUGO	9,80	0,00	9,80
			----- 100,00	----- 0,00
CONSORCIO OS PEARES (1)	XUNTA DE GALICIA	(*)	(*)	(*)
	DIPUTACIÓN PROVINCIAL DE LUGO	(*)	(*)	(*)
	VARIOS AYUNTAMIENTOS DE LUGO	(*)	(*)	(*)
	DIPUTACIÓN PROVINCIAL DE ORENSE	(*)	(*)	(*)
	VARIOS AYUNTAMIENTOS DE ORENSE	(*)	(*)	(*)
			----- (*)	----- (*)
CONSORCIO PROVINCIAL DA CORUÑA PARA A PRESTACIÓN DO SERVICIO CONTRA INCENDIOS E SALVAMENTO (1)	XUNTA DE GALICIA	50,00	0,00	50,00
	DIPUTACIÓN PROVINCIAL DE LA CORUÑA	50,00	0,00	50,00
		----- 100,00	----- 0,00	----- 100,00
CONSORCIO SER. INCENDIOS E SALV. COMARCA DE VALDEORRAS (1)	XUNTA DE GALICIA	33,34	0,00	33,34
	DIPUTACIÓN PROVINCIAL DE ORENSE	33,33	0,00	33,33
	VARIOS AYUNTAMIENTOS DE ORENSE	33,33	0,00	33,33
		----- 100,00	----- 0,00	----- 100,00
CONSORCIO SER. INCEN. E SALV. COMARCA DO SALNÉS (1)	XUNTA DE GALICIA	33,34	0,00	33,34
	DIPUTACIÓN PROVINCIAL DE PONTEVEDRA	33,33	0,00	33,33
	VARIOS AYUNTAMIENTOS DE PONTEVEDRA	33,33	0,00	33,33
		----- 100,00	----- 0,00	----- 100,00
CONSORCIO SERV. CONTRA INCEN. O SALV. COMARCAS DE DEZA E TABELIROS TERRA MONTES (1)	XUNTA DE GALICIA	40,01	0,00	40,01
	DIPUTACIÓN PROVINCIAL DE PONTEVEDRA	40,01	0,00	40,01

Consortio	Entidad asociada	% Participación o voto	Participación efectiva de ámbito estatal	Participación efectiva de ámbito territorial
CONSORCIO SERV. CONTRA INCENDIOS E DE SALVAMENTO DA COMARCA DE VERIN (1)	VARIOS AYUNTAMIENTOS DE PONTEVEDRA	19,98	0,00	19,98
		-----	-----	-----
		100,00	0,00	100,00
	XUNTA DE GALICIA	50,00	0,00	50,00
	DIPUTACIÓN PROVINCIAL DE ORENSE	30,00	0,00	30,00
CONSORCIO TEATRO PRINCIPAL (1)	VARIOS AYUNTAMIENTOS DE ORENSE	20,00	0,00	20,00
		-----	-----	-----
		100,00	0,00	100,00
	XUNTA DE GALICIA	(*)	(*)	(*)
	DIPUTACIÓN PROVINCIAL DE ORENSE	(*)	(*)	(*)
CONSORCIO XESTIÓN E EXP. DA REDE BÁSICA DE ABAST. CONCELLOS CERVO E BURELA (1)	AYUNTAMIENTO DE ORENSE	(*)	(*)	(*)
		-----	-----	-----
		(*)	(*)	(*)
	VARIOS AYUNTAMIENTOS DE LUGO	50,00	0,00	50,00
	AGUAS DE GALICIA	50,00	0,00	50,00
	-----	-----	-----	
	100,00	0,00	100,00	
COMUNIDAD DE MADRID				
CONSORCIO ALCALÁ DE HENARES PATRIMONIO DE LA HUMANIDAD (1)	AYUNTAMIENTO DE ALCALÁ DE HENARES	50,00	0,00	50,00
	UNIVERSIDAD DE ALCALÁ	30,00	0,00	30,00
	COMUNIDAD DE MADRID	20,00	0,00	20,00
		-----	-----	-----
	100,00	0,00	100,00	
CONSORCIO CASA DE AMÉRICA (3)	ESTADO	33,34	33,34	0,00
	COMUNIDAD DE MADRID	33,33	0,00	33,33
	AYUNTAMIENTO DE MADRID	33,33	0,00	33,33
		-----	-----	-----
	100,00	33,34	66,66	
CONSORCIO CENTRO DE FORMACIÓN EN HOSTELERÍA Y RESTAURACIÓN (1)	COMUNIDAD DE MADRID	50,00	0,00	50,00
	AYUNTAMIENTO DE MADRID	50,00	0,00	50,00
		-----	-----	-----
	100,00	0,00	100,00	

Consortio	Entidad asociada	% Participación o voto	Participación efectiva de ámbito estatal	Participación efectiva de ámbito territorial
CONSORCIO CIRCULO DE BELLAS ARTES (3)	ESTADO	17,70	17,70	0,00
	COMUNIDAD DE MADRID	23,50	0,00	23,50
	AYUNTAMIENTO DE MADRID	11,80	0,00	11,80
		-----	-----	-----
		53,00	17,70	35,30
CONSORCIO DE UNIVERSIDADES DE LA COMUNIDAD DE MADRID Y DE LA UNED PARA LA COOPERACIÓN BIBLIOTECARIA (2)	UNIVERSIDAD NACIONAL DE EDUCACIÓN A DISTANCIA	16,00	16,00	0,00
	UNIVERSIDAD POLITECNICA DE MADRID	14,00	0,00	14,00
	UNIVERSIDAD DE ALCALÁ	14,00	0,00	14,00
	UNIVERSIDAD COMPLUTENSE DE MADRID	14,00	0,00	14,00
	UNIVERSIDAD CARLOS III DE MADRID	14,00	0,00	14,00
	UNIVERSIDAD AUTÓNOMA DE MADRID	14,00	0,00	14,00
	UNIVERSIDAD REY JUAN CARLOS	14,00	0,00	14,00
		-----	-----	-----
		100,00	16,00	84,00
CONSORCIO DEL PLAN DE REHABILITACIÓN Y EQUIPAMIENTO DE TEATROS DE MADRID (3)	ESTADO	33,34	33,34	0,00
	COMUNIDAD DE MADRID	33,33	0,00	33,33
	AYUNTAMIENTO DE MADRID	33,33	0,00	33,33
		-----	-----	-----
		100,00	33,34	66,66
CONSORCIO ESCUELA DE HOSTELERIA LA BARRANCA (1)	INSTITUTO MADRILEÑO DE DESARROLLO	60,00	0,00	60,00
	AYUNTAMIENTO DE NAVACERRADA	40,00	0,00	40,00
		-----	-----	-----
		100,00	0,00	100,00
CONSORCIO ESCUELA DE TAUROMAQUIA "MARCIAL LALANDA" (1)	COMUNIDAD DE MADRID	50,00	0,00	50,00
	AYUNTAMIENTO DE MADRID	50,00	0,00	50,00
		-----	-----	-----
		100,00	0,00	100,00
CONSORCIO INSTITUCIÓN FERIA DE MADRID (1)	COMUNIDAD DE MADRID	30,72	0,00	30,72
	AYUNTAMIENTO DE MADRID	30,72	0,00	30,72
		-----	-----	-----
		61,44	0,00	61,44

Consortio	Entidad asociada	% Participación o voto	Participación efectiva de ámbito estatal	Participación efectiva de ámbito territorial
CONSORCIO MADRID CIUDAD OLIMPICA (1)	COMUNIDAD DE MADRID	50,00	0,00	50,00
	AYUNTAMIENTO DE MADRID	50,00	0,00	50,00
		-----	-----	-----
		100,00	0,00	100,00
CONSORCIO MADRID IRC (2)	CONSEJO SUPERIOR DE INVESTIGACIONES CIENTIFICAS	(*)	(*)	(*)
	UNIVERSIDAD POLITECNICA DE MADRID	(*)	(*)	(*)
		-----	-----	-----
		(*)	(*)	(*)
CONSORCIO MASTER DE ESTUDIOS LATINOAMERICANOS (10)	CONSEJO SUPERIOR DE INVESTIGACIONES CIENTIFICAS	(*)	(*)	(*)
	UNIVERSIDAD COMPLUTENSE DE MADRID	(*)	(*)	(*)
	UNIVERSIDAD AUTÓNOMA DE MADRID	(*)	(*)	(*)
		-----	-----	-----
		(*)	(*)	(*)
CONSORCIO URBANÍSTICO ÁREA TECNOLÓGICA DEL SUR (1)	INSTITUTO MADRILEÑO DE DESARROLLO	60,00	0,00	60,00
	AYUNTAMIENTO DE GETAFE	40,00	0,00	40,00
		-----	-----	-----
		100,00	0,00	100,00
CONSORCIO URBANÍSTICO ÁREA VALDELACASA (1)	AYUNTAMIENTO DE ALCOBENDAS	50,00	0,00	50,00
	INSTITUTO MADRILEÑO DE DESARROLLO	50,00	0,00	50,00
		-----	-----	-----
		100,00	0,00	100,00
CONSORCIO URBANÍSTICO DE LA CIUDAD UNIVERSITARIA DE MADRID (3)	UNIVERSIDAD NACIONAL DE EDUCACIÓN A DISTANCIA	(*)	(*)	(*)
	UNIVERSIDAD POLITECNICA DE MADRID	(*)	(*)	(*)
	AYUNTAMIENTO DE MADRID	(*)	(*)	(*)
	UNIVERSIDAD COMPLUTENSE DE MADRID	(*)	(*)	(*)
		-----	-----	-----
		(*)	(*)	(*)
CONSORCIO URBANÍSTICO DE VALDEBERNARDO (2)	SOCIEDAD ESTATAL DE GESTION INMOBILIARIA DE PATRIMONIO, S.A.	(*)	(*)	(*)
	INSTITUTO DE LA VIVIENDA DE MADRID	(*)	(*)	(*)
		-----	-----	-----
		(*)	(*)	(*)
CONSORCIO URBANÍSTICO DEHESA VIEJA Y TEMPRANALES DE SAN SEBASTIÁN DE LOS REYES (1)	COMUNIDAD DE MADRID	50,00	0,00	50,00
	AYUNTAMIENTO DE SAN SEBASTIÁN DE LOS REYES	50,00	0,00	50,00

Consortio	Entidad asociada	% Participación o voto	Participación efectiva de ámbito estatal	Participación efectiva de ámbito territorial
		100,00	0,00	100,00
CONSORCIO URBANÍSTICO EL BAÑUELO (1)	AYUNTAMIENTO DE FUENLABRADA	50,00	0,00	50,00
	INSTITUTO MADRILEÑO DE DESARROLLO	50,00	0,00	50,00
		100,00	0,00	100,00
CONSORCIO URBANÍSTICO ESCORIAL (1)	COMUNIDAD DE MADRID	60,00	0,00	60,00
	AYUNTAMIENTO DEL ESCORIAL	40,00	0,00	40,00
		100,00	0,00	100,00
CONSORCIO URBANÍSTICO ESPARTEALES NORTE (1)	COMUNIDAD DE MADRID	50,00	0,00	50,00
	AYUNTAMIENTO DE ALCALÁ DE HENARES	50,00	0,00	50,00
		100,00	0,00	100,00
CONSORCIO URBANÍSTICO GETAFE NORTE (1)	COMUNIDAD DE MADRID	50,00	0,00	50,00
	AYUNTAMIENTO DE GETAFE	50,00	0,00	50,00
		100,00	0,00	100,00
CONSORCIO URBANÍSTICO LA ESTACIÓN (1)	COMUNIDAD DE MADRID	60,00	0,00	60,00
	AYUNTAMIENTO DE COLMENAR VIEJO	40,00	0,00	40,00
		100,00	0,00	100,00
CONSORCIO URBANÍSTICO LA FORTUNA (1)	COMUNIDAD DE MADRID	60,00	0,00	60,00
	AYUNTAMIENTO DE LEGANÉS	40,00	0,00	40,00
		100,00	0,00	100,00
CONSORCIO URBANÍSTICO LA GARENA (1)	ARPEGIO, AREAS DE PROMOCION EMPRESARIAL CON GESTION INDUSTRIAL ORGANIZADA, S.A.	67,22	0,00	67,22
	COMUNIDAD DE MADRID	22,55	0,00	22,55
	AYUNTAMIENTO DE ALCALÁ DE HENARES	10,23	0,00	10,23
		100,00	0,00	100,00
CONSORCIO URBANÍSTICO LEGANÉS NORTE (1)	COMUNIDAD DE MADRID	60,00	0,00	60,00
	AYUNTAMIENTO DE LEGANÉS	40,00	0,00	40,00
		100,00	0,00	100,00

Consortio	Entidad asociada	% Participación o voto	Participación efectiva de ámbito estatal	Participación efectiva de ámbito territorial
		100,00	0,00	100,00
CONSORCIO URBANÍSTICO LEGANÉS TECNOLÓGICO (1)	INSTITUTO MADRILEÑO DE DESARROLLO	60,00	0,00	60,00
	AYUNTAMIENTO DE LEGANÉS	40,00	0,00	40,00
		-----	-----	-----
		100,00	0,00	100,00
CONSORCIO URBANÍSTICO LOS MOLINOS-BUENAVISTA (1)	COMUNIDAD DE MADRID	60,00	0,00	60,00
	AYUNTAMIENTO DE GETAFE	40,00	0,00	40,00
		-----	-----	-----
		100,00	0,00	100,00
CONSORCIO URBANÍSTICO MOSCATELARES (1)	COMUNIDAD DE MADRID	50,00	0,00	50,00
	AYUNTAMIENTO DE SAN SEBASTIÁN DE LOS REYES	50,00	0,00	50,00
		-----	-----	-----
		100,00	0,00	100,00
CONSORCIO URBANÍSTICO PRIVADOS SUR (1)	COMUNIDAD DE MADRID	50,00	0,00	50,00
	AYUNTAMIENTO DE PRIVADOS	50,00	0,00	50,00
		-----	-----	-----
		100,00	0,00	100,00
CONSORCIO URBANÍSTICO MOSTOLES-TECNOLÓGICO (1)	AYUNTAMIENTO DE MOSTOLES	50,00	0,00	50,00
	INSTITUTO MADRILEÑO DE DESARROLLO	50,00	0,00	50,00
		-----	-----	-----
		100,00	0,00	100,00
CONSORCIO URBANÍSTICO NUEVO BAZTÁN-VILLAR DEL OLMO (1)	COMUNIDAD DE MADRID	(*)	(*)	(*)
	AYUNTAMIENTO DE VILLAR DEL OLMO	(*)	(*)	(*)
	AYUNTAMIENTO DE NUEVO BAZTÁN	(*)	(*)	(*)
		-----	-----	-----
		(*)	(*)	(*)
CONSORCIO URBANÍSTICO PARLA-ESTE (1)	COMUNIDAD DE MADRID	55,00	0,00	55,00
	AYUNTAMIENTO DE PARLA	45,00	0,00	45,00
		-----	-----	-----
		100,00	0,00	100,00
CONSORCIO URBANÍSTICO PARQUE EMPRESARIAL LA CARPETANIA (1)	COMUNIDAD DE MADRID	50,00	0,00	50,00
	AYUNTAMIENTO DE GETAFE	50,00	0,00	50,00
		-----	-----	-----
		100,00	0,00	100,00

Consortio	Entidad asociada	% Participación o voto	Participación efectiva de ámbito estatal	Participación efectiva de ámbito territorial
CONSORCIO URBANÍSTICO PROLONGACIÓN DE LA CASTELLANA (3)	ESTADO	33,33	33,33	0,00
	COMUNIDAD DE MADRID	33,34	0,00	33,34
	AYUNTAMIENTO DE MADRID	33,33	0,00	33,33
		-----	-----	-----
		100,00	33,33	66,67
CONSORCIO URBANÍSTICO RIVAS (1)	COMUNIDAD DE MADRID	55,00	0,00	55,00
	AYUNTAMIENTO DE RIVAS- VACIAMADRID	45,00	0,00	45,00
		-----	-----	-----
		100,00	0,00	100,00
REGIÓN DE MURCIA				
CONSORCIO AGENCIA DESARROLLO COMARCA DEL NOROESTE (1)	REGIÓN DE MURCIA	55,60	0,00	55,60
	VARIOS AYUNTAMIENTOS DE MURCIA	22,20	0,00	22,20
	AYUNTAMIENTO DE CALASPARRA	3,70	0,00	3,70
	AYUNTAMIENTO DE BULLAS	3,70	0,00	3,70
	AYUNTAMIENTO DE MORATALLA	3,70	0,00	3,70
		-----	-----	-----
		88,90	0,00	88,90
CONSORCIO CARTAGENA DE PUERTO CULTURAS (3)	AUTORIDAD PORTUARIA DE CARTAGENA	6,67	6,67	0,00
	REGIÓN DE MURCIA	40,00	0,00	40,00
	AYUNTAMIENTO DE CARTAGENA	33,33	0,00	33,33
	UNIVERSIDAD POLITÉCNICA DE CARTAGENA	6,67	0,00	6,67
		-----	-----	-----
		86,67	6,67	80,00
CONSORCIO CENTRO REGIONAL ASOCIADO DE LA UNED EN CARTAGENA (3)	UNIVERSIDAD NACIONAL DE EDUCACIÓN A DISTANCIA	(*)	(*)	(*)
	AYUNTAMIENTO DE CARTAGENA	(*)	(*)	(*)
	REGIÓN DE MURCIA	(*)	(*)	(*)
		-----	-----	-----
		(*)	(*)	(*)
CONSORCIO CENTRO TURÍSTICO DE TALASOTERAPIA DE SAN PEDRO DEL PINATAR (1)	REGIÓN DE MURCIA	60,00	0,00	60,00
	AYUNTAMIENTO DE SAN PEDRO DEL PINATAR	40,00	0,00	40,00
		-----	-----	-----
		100,00	0,00	100,00

Consortio	Entidad asociada	% Participación o voto	Participación efectiva de ámbito estatal	Participación efectiva de ámbito territorial
CONSORCIO CONSTRUC. Y FINANC. PISCINA CUBIERTA CLIMATIZADA EN ABARÁN (1)	REGIÓN DE MURCIA	60,00	0,00	60,00
	AYUNTAMIENTO DE ABARÁN	40,00	0,00	40,00
		-----	-----	-----
		100,00	0,00	100,00
CONSORCIO CONSTRUC. Y FINANC. PISCINA CUBIERTA CLIMATIZADA EN ALGUAZAS (1)	REGIÓN DE MURCIA	60,00	0,00	60,00
	AYUNTAMIENTO DE ALGUAZAS	40,00	0,00	40,00
		-----	-----	-----
		100,00	0,00	100,00
CONSORCIO CONSTRUC. Y FINANC. PISCINA CUBIERTA CLIMATIZADA EN ALHAMA DE MURCIA (1)	REGIÓN DE MURCIA	60,00	0,00	60,00
	AYUNTAMIENTO DE ALHAMA DE MURCIA	40,00	0,00	40,00
		-----	-----	-----
		100,00	0,00	100,00
CONSORCIO CONSTRUC. Y FINANC. PISCINA CUBIERTA CLIMATIZADA EN ARCHENA (1)	REGIÓN DE MURCIA	60,00	0,00	60,00
	AYUNTAMIENTO DE ARCHENA	40,00	0,00	40,00
		-----	-----	-----
		100,00	0,00	100,00
CONSORCIO CONSTRUC. Y FINANC. PISCINA CUBIERTA CLIMATIZADA EN CEUTÍ (1)	REGIÓN DE MURCIA	50,00	0,00	50,00
	AYUNTAMIENTO DE CEUTÍ	50,00	0,00	50,00
		-----	-----	-----
		100,00	0,00	100,00
CONSORCIO CONSTRUCCION Y FINANCIACION DE PISCINA CUBIERTA CLIMATIZADA EN CIEZA (1)	REGIÓN DE MURCIA	60,00	0,00	60,00
	AYUNTAMIENTO DE CIEZA	40,00	0,00	40,00
		-----	-----	-----
		100,00	0,00	100,00
CONSORCIO CONSTRUCCIÓN Y FINANCIACIÓN PALACIO DE DEPORTES EN CARTAGENA (1)	REGIÓN DE MURCIA	60,00	0,00	60,00
	AYUNTAMIENTO DE CARTAGENA	40,00	0,00	40,00
		-----	-----	-----
		100,00	0,00	100,00
CONSORCIO DEL CAMPUS UNIVERSITARIO DE LORCA (1)	REGIÓN DE MURCIA	33,33	0,00	33,33

Consortio	Entidad asociada	% Participación o voto	Participación efectiva de ámbito estatal	Participación efectiva de ámbito territorial
	AYUNTAMIENTO DE LORCA	16,67	0,00	16,67
	UNIVERSIDAD POLITÉCNICA DE CARTAGENA	16,67	0,00	16,67
	UNIVERSIDAD DE MURCIA	16,67	0,00	16,67
		-----	-----	-----
CONSORCIO DEPÓSITO FRANCO DE CARTAGENA (2)	AUTORIDAD PORTUARIA DE CARTAGENA	37,96	37,96	0,00
	INSTITUTO DE FOMENTO DE LA REGION DE MURCIA	49,79	0,00	49,79
		-----	-----	-----
CONSORCIO DESARROLLO TURÍSTICO Y CULTURAL DE LORCA (1)	REGIÓN DE MURCIA	50,00	0,00	50,00
	AYUNTAMIENTO DE LORCA	30,00	0,00	30,00
		-----	-----	-----
CONSORCIO GESTIÓN DE RESIDUOS SÓLIDOS REGIÓN DE MURCIA (1)	VARIOS AYUNTAMIENTOS DE MURCIA	97,10	0,00	97,10
	REGIÓN DE MURCIA	2,90	0,00	2,90
		-----	-----	-----
CONSORCIO LA MANGA (1)	REGIÓN DE MURCIA	23,10	0,00	23,10
	AYUNTAMIENTO DE CARTAGENA	23,10	0,00	23,10
	AYUNTAMIENTO DE SAN JAVIER	23,10	0,00	23,10
		-----	-----	-----
CONSORCIO MARINA DE COPE (1)	REGIÓN DE MURCIA	50,00	0,00	50,00
	VARIOS AYUNTAMIENTOS DE MURCIA	30,00	0,00	30,00
	AYUNTAMIENTO DE LORCA	20,00	0,00	20,00
		-----	-----	-----
CONSORCIO SERVICIO EXTINCIÓN INCENDIOS Y SALVAMENTO C.A. DE MURCIA (1)	REGIÓN DE MURCIA	51,00	0,00	51,00
	VARIOS AYUNTAMIENTOS DE MURCIA	49,00	0,00	49,00
		-----	-----	-----
CONSORCIO TURISTICO DE MAZARRON (1)	REGIÓN DE MURCIA	55,00	0,00	55,00
	AYUNTAMIENTO DE MAZARRÓN	45,00	0,00	45,00

Consortio	Entidad asociada	% Participación o voto	Participación efectiva de ámbito estatal	Participación efectiva de ámbito territorial
		100,00	0,00	100,00
CONSORCIO TURÍSTICO DESFILADERO DE ALMADENES (1)	REGIÓN DE MURCIA	53,80	0,00	53,80
	AYUNTAMIENTO DE CALASPARRA	23,10	0,00	23,10
	AYUNTAMIENTO DE CIEZA	23,10	0,00	23,10
		100,00	0,00	100,00
CONSORCIO TURÍSTICO MANCOMUNIDAD DE SIERRA ESPUÑA (1)	REGIÓN DE MURCIA	54,50	0,00	54,50
	VARIAS MANCOMUNIDADES DE LA REGIÓN DE MURCIA	45,50	0,00	45,50
		100,00	0,00	100,00
CONSORCIO TURÍSTICO MANCOMUNIDAD DEL MAR MENOR (1)	REGIÓN DE MURCIA	54,50	0,00	54,50
	VARIAS MANCOMUNIDADES DE LA REGIÓN DE MURCIA	36,40	0,00	36,40
		90,90	0,00	90,90
CONSORCIO TURISTICO MANCOMUNIDAD DEL VALLE DEL RICOTE (1)	REGIÓN DE MURCIA	53,40	0,00	53,40
	MANCOMUNIDAD DEL VALLE DE RICOTE	46,60	0,00	46,60
		100,00	0,00	100,00
CONSORCIO TURÍSTICO MEDINA NOGALTE (1)	REGIÓN DE MURCIA	55,00	0,00	55,00
	AYUNTAMIENTO DE PUERTO LUMBRERAS	45,00	0,00	45,00
		100,00	0,00	100,00
CONSORCIO TURÍSTICO MURCIA CRUCE DE CAMINOS (1)	REGIÓN DE MURCIA	53,80	0,00	53,80
	AYUNTAMIENTO DE MURCIA	46,20	0,00	46,20
		100,00	0,00	100,00
CONSORCIO TURÍSTICO SIERRA MINERA (1)	REGIÓN DE MURCIA	54,00	0,00	54,00
	AYUNTAMIENTO DE CARTAGENA	23,00	0,00	23,00
	AYUNTAMIENTO DE LA UNIÓN	23,00	0,00	23,00
		100,00	0,00	100,00
CONSORCIO TURÍSTICO TORRE PACHECO Y FUENTE ÁLAMO, TIERRA Y TRADICIÓN (1)	REGIÓN DE MURCIA	53,80	0,00	53,80

Consortio	Entidad asociada	% Participación o voto	Participación efectiva de ámbito estatal	Participación efectiva de ámbito territorial
CONSORCIO TURÍSTICO VILLAS TERMALES DE LA REGIÓN DE MURCIA (1)	VARIOS AYUNTAMIENTOS DE MURCIA	46,20	0,00	46,20
		-----	-----	-----
		100,00	0,00	100,00
	REGIÓN DE MURCIA	55,60	0,00	55,60
	VARIOS AYUNTAMIENTOS DE MURCIA	22,20	0,00	22,20
	AYUNTAMIENTO DE ARCHENA	11,10	0,00	11,10
	AYUNTAMIENTO DE ALHAMA DE MURCIA	11,10	0,00	11,10
		-----	-----	-----
		100,00	0,00	100,00
CONSORCIO VÍA VERDE DEL NOROESTE (1)	REGIÓN DE MURCIA	63,64	0,00	63,64
	VARIOS AYUNTAMIENTOS DE MURCIA	27,27	0,00	27,27
	AYUNTAMIENTO DE BULLAS	9,09	0,00	9,09
		-----	-----	-----
		100,00	0,00	100,00
COMUNIDAD FORAL DE NAVARRA				
CONSORCIO BOMBEROS DE NAVARRA (1)	COMUNIDAD FORAL DE NAVARRA	50,00	0,00	50,00
	AYUNTAMIENTO DE PAMPLONA	50,00	0,00	50,00
		-----	-----	-----
		100,00	0,00	100,00
CONSORCIO CENTRO ASOCIADO DE LA UNED DE PAMPLONA (2)	UNIVERSIDAD NACIONAL DE EDUCACIÓN A DISTANCIA	(*)	(*)	(*)
	COMUNIDAD FORAL DE NAVARRA	(*)	(*)	(*)
		-----	-----	-----
		(*)	(*)	(*)
CONSORCIO CENTRO ASOCIADO DE LA UNED EN TUDELA (3)	UNIVERSIDAD NACIONAL DE EDUCACIÓN A DISTANCIA	(*)	(*)	(*)
	COMUNIDAD FORAL DE NAVARRA	(*)	(*)	(*)
	AYUNTAMIENTO DE TUDELA	(*)	(*)	(*)
		-----	-----	-----
		(*)	(*)	(*)
CONSORCIO SERV. AGUA MANANTIAL DE ERCILLA (1)	VARIOS AYUNTAMIENTOS DE NAVARRA	83,33	0,00	83,33
	COMUNIDAD FORAL DE NAVARRA	16,67	0,00	16,67
		-----	-----	-----
		100,00	0,00	100,00
CONSORCIO SERV.EXTINCIÓN INCENDIOS Y SALVAMENTO DE NAVARRA (1)	COMUNIDAD FORAL DE NAVARRA	50,00	0,00	50,00

Consortio	Entidad asociada	% Participación o voto	Participación efectiva de ámbito estatal	Participación efectiva de ámbito territorial
	AYUNTAMIENTO DE PAMPLONA	50,00	0,00	50,00
		-----	-----	-----
		100,00	0,00	100,00
COMUNIDAD DE LA RIOJA				
CONSORCIO DE AGUAS Y RESIDUOS DE LA RIOJA (1)	COMUNIDAD DE LA RIOJA	50,00	0,00	50,00
	VARIOS AYUNTAMIENTOS DE LA RIOJA	50,00	0,00	50,00
		-----	-----	-----
		100,00	0,00	100,00
CONSORCIO SERVICIOS EXTINCIÓN DE INCENDIOS, SALVAMENTO Y PROTECCIÓN CIVIL DE LA RIOJA (1)	COMUNIDAD DE LA RIOJA	50,00	0,00	50,00
	VARIOS AYUNTAMIENTOS DE LA RIOJA	50,00	0,00	50,00
		-----	-----	-----
		100,00	0,00	100,00
GENERALITAT VALENCIANA				
CONSORCIO CENTRO ASOCIADO DE LA UNED "FRANCISCO TOMÁS Y VALIENTE" EN ALZIRA-VALENCIA (3)	UNIVERSIDAD NACIONAL DE EDUCACIÓN A DISTANCIA	(*)	(*)	(*)
	GENERALITAT VALENCIANA	(*)	(*)	(*)
	DIPUTACIÓN PROVINCIAL DE VALENCIA	(*)	(*)	(*)
		-----	-----	-----
		(*)	(*)	(*)
CONSORCIO COMPLEJO CULTURAL CAMPOAMOR (1)	GENERALITAT VALENCIANA	(*)	(*)	(*)
	DIPUTACIÓN PROVINCIAL DE ALICANTE	(*)	(*)	(*)
	AYUNTAMIENTO DE ALICANTE	(*)	(*)	(*)
		-----	-----	-----
		(*)	(*)	(*)
CONSORCIO CONCESIONARIO DE AGUAS, RED DE ABASTECIMIENTO DE AGUAS DE LA PLANA (3)	ESTADO	(*)	(*)	(*)
	VARIOS AYUNTAMIENTOS DE CASTELLÓN	(*)	(*)	(*)
	GENERALITAT VALENCIANA	(*)	(*)	(*)
	DIPUTACIÓN PROVINCIAL DE CASTELLÓN	(*)	(*)	(*)
		-----	-----	-----
		(*)	(*)	(*)
CONSORCIO DE GESTIÓN DEL CENTRO DE ARTESANÍA DE LA CIUDAD DE VALENCIA (1)	GENERALITAT VALENCIANA	50,00	0,00	50,00

Consortio	Entidad asociada	% Participación o voto	Participación efectiva de ámbito estatal	Participación efectiva de ámbito territorial
CONSORCIO EJECUCIÓN PREVISIONES ZONAL RD. ZONA I (1)	AYUNTAMIENTO DE VALENCIA	50,00	0,00	50,00
		-----	-----	-----
		100,00	0,00	100,00
	VARIOS AYUNTAMIENTOS DE CASTELLÓN	60,00	0,00	60,00
	GENERALITAT VALENCIANA	25,00	0,00	25,00
CONSORCIO GESTIÓN HOSPITAL GENERAL UNIVERSITARIO DE VALENCIA (1)	DIPUTACIÓN PROVINCIAL DE CASTELLÓN	15,00	0,00	15,00
		-----	-----	-----
		100,00	0,00	100,00
	GENERALITAT VALENCIANA	50,00	0,00	50,00
	DIPUTACIÓN PROVINCIAL DE VALENCIA	50,00	0,00	50,00
CONSORCIO HOSPITALARIO PROVINCIAL DE CASTELLÓN (1)		-----	-----	-----
		100,00	0,00	100,00
	GENERALITAT VALENCIANA	50,00	0,00	50,00
	DIPUTACIÓN PROVINCIAL DE CASTELLÓN	50,00	0,00	50,00
		-----	-----	-----
CONSORCIO MUSEOS COMUNIDAD VALENCIANA (1)		100,00	0,00	100,00
	GENERALITAT VALENCIANA	(*)	(*)	(*)
	DIPUTACIÓN PROVINCIAL DE ALICANTE	(*)	(*)	(*)
	DIPUTACIÓN PROVINCIAL DE CASTELLÓN	(*)	(*)	(*)
	AYUNTAMIENTO DE CASTELLÓN DE LA PLANA	(*)	(*)	(*)
	DIPUTACIÓN PROVINCIAL DE VALENCIA	(*)	(*)	(*)
	AYUNTAMIENTO DE VALENCIA	(*)	(*)	(*)
	AYUNTAMIENTO DE ALICANTE	(*)	(*)	(*)
		-----	-----	-----
		(*)	(*)	(*)
CONSORCIO PREVENCIÓN EXTINCIÓN INCENDIOS Y SALVAMENTO DE CASTELLÓN (1)	GENERALITAT VALENCIANA	(*)	(*)	(*)
	DIPUTACIÓN PROVINCIAL DE CASTELLÓN	(*)	(*)	(*)
	VARIOS AYUNTAMIENTOS DE CASTELLÓN	(*)	(*)	(*)
		-----	-----	-----
		(*)	(*)	(*)
CONSORCIO PROVISIÓN DE SERVICIOS PREVENCIÓN DE INCENDIOS Y SALVAMENTO DE ALICANTE (1)	GENERALITAT VALENCIANA	(*)	(*)	(*)

Consortio	Entidad asociada	% Participación o voto	Participación efectiva de ámbito estatal	Participación efectiva de ámbito territorial
CONSORCIO RECUPERACIÓN ECONÓMICA Y DE LA ACTIVIDAD DE LA MARINA ALTA (3)	VARIOS AYUNTAMIENTOS DE ALICANTE	(*)	(*)	(*)
	DIPUTACIÓN PROVINCIAL DE ALICANTE	(*)	(*)	(*)
		-----	-----	-----
		(*)	(*)	(*)
	SERVICIO PÚBLICO DE EMPLEO ESTATAL	13,33	13,33	0,00
	VARIOS AYUNTAMIENTOS DE ALICANTE	66,67	0,00	66,67
CONSORCIO RESTAURACIÓN, CONSERVACIÓN Y UTILIZACIÓN DEL MONASTERIO DE SAN MIGUEL DE LOS REYES (1)	DIPUTACIÓN PROVINCIAL DE ALICANTE	20,00	0,00	20,00
		-----	-----	-----
		100,00	13,33	86,67
	GENERALITAT VALENCIANA	33,34	0,00	33,34
	DIPUTACIÓN PROVINCIAL DE VALENCIA	33,33	0,00	33,33
	AYUNTAMIENTO DE VALENCIA	33,33	0,00	33,33
	-----	-----	-----	
	100,00	0,00	100,00	
CONSORCIO SERVICIO DE ABASTECIMIENTO Y SANEAMIENTO AGUAS MARINA ALTA (1)	GENERALITAT VALENCIANA	(*)	(*)	(*)
	VARIOS AYUNTAMIENTOS DE ALICANTE	(*)	(*)	(*)
	DIPUTACIÓN PROVINCIAL DE ALICANTE	(*)	(*)	(*)
		-----	-----	-----
	(*)	(*)	(*)	
CONSORCIO SERVICIO PREVENCIÓN Y EXTINCIÓN DE INCENDIOS Y SALVAMENTO DE VALENCIA (1)	GENERALITAT VALENCIANA	(*)	(*)	(*)
	VARIOS AYUNTAMIENTOS DE VALENCIA	(*)	(*)	(*)
	DIPUTACIÓN PROVINCIAL DE VALENCIA	(*)	(*)	(*)
		-----	-----	-----
	(*)	(*)	(*)	
CONSORCIO TEATROS DE CASTELLÓN (1)	GENERALITAT VALENCIANA	(*)	(*)	(*)
	DIPUTACIÓN PROVINCIAL DE CASTELLÓN	(*)	(*)	(*)
	AYUNTAMIENTO DE CASTELLÓN DE LA PLANA	(*)	(*)	(*)
		-----	-----	-----
	(*)	(*)	(*)	
CONSORCIO TRANSPORTES PÚBLICOS REGULARES DE VIAJEROS DEL ÁREA DE VALENCIA (1)	GENERALITAT VALENCIANA	(*)	(*)	(*)

Consortio	Entidad asociada	% Participación o voto	Participación efectiva de ámbito estatal	Participación efectiva de ámbito territorial
	VARIOS AYUNTAMIENTOS DE VALENCIA	(*)	(*)	(*)
	AYUNTAMIENTO DE VALENCIA	(*)	(*)	(*)
		-----	-----	-----
		(*)	(*)	(*)
COMUNIDAD AUTÓNOMA DE EUSKADI				
CONSORCIO AGUAS DE BILBAO-VIZCAYA (1)	VARIAS ENTIDADES LOCALES DE VIZCAYA	50,00	0,00	50,00
	COMUNIDAD AUTÓNOMA DE EUSKADI	25,00	0,00	25,00
	DIPUTACIÓN FORAL DE VIZCAYA	25,00	0,00	25,00
		-----	-----	-----
		100,00	0,00	100,00
CONSORCIO DE TRANSPORTES DE VIZCAYA (1) .	COMUNIDAD AUTÓNOMA DE EUSKADI	50,00	0,00	50,00
	DIPUTACIÓN FORAL DE VIZCAYA	25,00	0,00	25,00
	VARIAS ENTIDADES LOCALES DE VIZCAYA	12,50	0,00	12,50
	AYUNTAMIENTO DE BILBAO	2,50	0,00	2,50
	AYUNTAMIENTO DE SANTURCE	2,50	0,00	2,50
	AYUNTAMIENTO DE SESTAO	2,50	0,00	2,50
	AYUNTAMIENTO DE BARAKALDO	2,50	0,00	2,50
	AYUNTAMIENTO DE PORTUGALETE	2,50	0,00	2,50
		-----	-----	-----
		100,00	0,00	100,00
CONSORCIO EDUCACIÓN COMPENSATORIA DEL TERRITORIO HISTÓRICO DE VIZCAYA (1)	COMUNIDAD AUTÓNOMA DE EUSKADI	50,00	0,00	50,00
	DIPUTACIÓN FORAL DE VIZCAYA	50,00	0,00	50,00
		-----	-----	-----
		100,00	0,00	100,00
CONSORCIO EDUCACIÓN COMPENSATORIA Y FORMACIÓN OCUPACIONAL EN GUIPÚZCOA (1)	COMUNIDAD AUTÓNOMA DE EUSKADI	50,00	0,00	50,00
	DIPUTACIÓN FORAL DE GUIPUZCOA	50,00	0,00	50,00
		-----	-----	-----
		100,00	0,00	100,00
CONSORCIO EDUCACIÓN COMPENSATORIA Y FORMACIÓN OCUPACIONAL EN VITORIA-GASTEIZ (1)	COMUNIDAD AUTÓNOMA DE EUSKADI	50,00	0,00	50,00
	AYUNTAMIENTO DE VITORIA	50,00	0,00	50,00
		-----	-----	-----

Consortio	Entidad asociada	% Participación o voto	Participación efectiva de ámbito estatal	Participación efectiva de ámbito territorial
		100,00	0,00	100,00
CONSORCIO P. PALACIO DE MIRAMAR (1)	COMUNIDAD AUTÓNOMA DE EUSKADI	(*)	(*)	(*)
	DIPUTACIÓN FORAL DE GUIPUZCOA	(*)	(*)	(*)
	AYUNTAMIENTO DE SAN SEBASTIAN	(*)	(*)	(*)
		-----	-----	-----
		(*)	(*)	(*)
CONSORCIO PARA LA FASE PREPARATORIA DEL PROYECTO DE FUENTE EUROPEA DE NEUTRONES POR ESPALACIÓN (EUROPEAN SPALATION SOURCE) (2)	ESTADO	50,00	50,00	0,00
	COMUNIDAD AUTÓNOMA DE EUSKADI	50,00	0,00	50,00
		-----	-----	-----
		100,00	50,00	50,00
CIUDAD AUTÓNOMA DE CEUTA				
CONSORCIO CENTRO ASOCIADO DE LA UNED EN CEUTA (2)	UNIVERSIDAD NACIONAL DE EDUCACIÓN A DISTANCIA	(*)	(*)	(*)
	CIUDAD AUTÓNOMA DE CEUTA	(*)	(*)	(*)
		-----	-----	-----
		(*)	(*)	(*)
CIUDAD AUTÓNOMA DE MELILLA				
CONSORCIO MELILLA PUERTO XXI (2)	AUTORIDAD PORTUARIA DE MELILLA	50,00	50,00	0,00
	CIUDAD AUTÓNOMA DE MELILLA	50,00	0,00	50,00
		-----	-----	-----
		100,00	50,00	50,00
VARIAS COMUNIDADES AUTONOMAS				
CONSORCIO CIBER PARA EL ÁREA TEMÁTICA DE BIOINGENIERÍA, BIOMATERIALES Y NANOMEDICINA (2)	INSTITUTO DE SALUD CARLOS III	20,00	20,00	0,00
	CONSEJO SUPERIOR DE INVESTIGACIONES CIENTIFICAS	17,50	17,50	0,00
	GENERALITAT DE CATALUÑA	22,50	0,00	22,50
	COMUNIDAD DE MADRID	10,00	0,00	10,00
	DIPUTACIÓN GENERAL DE ARAGÓN	7,50	0,00	7,50
	XUNTA DE GALICIA	5,00	0,00	5,00
	JUNTA DE CASTILLA Y LEÓN	2,50	0,00	2,50
	GENERALITAT VALENCIANA	2,50	0,00	2,50

Consortio	Entidad asociada	% Participación o voto	Participación efectiva de ámbito estatal	Participación efectiva de ámbito territorial
CONSORCIO CIBER PARA EL ÁREA TEMÁTICA DE ENFERMEDADES HEPÁTICAS Y DIGESTIVAS (2)	COMUNIDAD AUTÓNOMA DE EUSKADI	2,50	0,00	2,50
	JUNTA DE ANDALUCÍA	2,50	0,00	2,50
		-----	-----	-----
		92,50	37,50	55,00
	INSTITUTO DE SALUD CARLOS III	20,00	20,00	0,00
	CONSEJO SUPERIOR DE INVESTIGACIONES CIENTIFICAS	5,85	5,85	0,00
	GENERALITAT DE CATALUÑA	17,56	0,00	17,56
	HOSPITAL CLINICO Y PROVINCIAL DE BARCELONA (6) .	15,61	6,87	8,74
	COMUNIDAD DE MADRID	9,77	0,00	9,77
	GENERALITAT VALENCIANA	7,81	0,00	7,81
	JUNTA DE ANDALUCÍA	7,80	0,00	7,80
	JUNTA DE CASTILLA Y LEÓN	3,90	0,00	3,90
	DIPUTACIÓN GENERAL DE ARAGÓN	1,95	0,00	1,95
	COMUNIDAD AUTÓNOMA DE EUSKADI	1,95	0,00	1,95
CONSORCIO CIBER PARA EL ÁREA TEMÁTICA DE ENFERMEDADES NEUROGENERATIVAS (2)	REGIÓN DE MURCIA	1,95	0,00	1,95
		-----	-----	-----
		94,15	32,72	61,43
	INSTITUTO DE SALUD CARLOS III	20,00	20,00	0,00
	CONSEJO SUPERIOR DE INVESTIGACIONES CIENTIFICAS	19,13	19,13	0,00
	COMUNIDAD DE MADRID	13,91	0,00	13,91
	GENERALITAT DE CATALUÑA	13,91	0,00	13,91
	GENERALITAT VALENCIANA	5,22	0,00	5,22
	JUNTA DE ANDALUCÍA	3,48	0,00	3,48
	COMUNIDAD DE CANARIAS	1,74	0,00	1,74
	DIPUTACIÓN REGIONAL DE CANTABRIA	1,74	0,00	1,74
	JUNTA DE COMUNIDADES DE CASTILLA-LA MANCHA	1,74	0,00	1,74
	JUNTA DE EXTREMADURA	1,74	0,00	1,74
	REGIÓN DE MURCIA	1,74	0,00	1,74
HOSPITAL CLINICO Y PROVINCIAL DE BARCELONA (6) .	1,74	0,77	0,97	

Consortio	Entidad asociada	% Participación o voto	Participación efectiva de ámbito estatal	Participación efectiva de ámbito territorial
CONSORCIO CIBER PARA EL ÁREA TEMÁTICA DE ENFERMEDADES RARAS (2)		86,09	39,90	46,19
	CONSEJO SUPERIOR DE INVESTIGACIONES CIENTIFICAS	20,43	20,43	0,00
	INSTITUTO DE SALUD CARLOS III	20,00	20,00	0,00
	GENERALITAT DE CATALUÑA	13,62	0,00	13,62
	COMUNIDAD DE MADRID	10,22	0,00	10,22
	GENERALITAT VALENCIANA	6,81	0,00	6,81
	HOSPITAL CLINICO Y PROVINCIAL DE BARCELONA (6) .	5,11	2,25	2,86
	JUNTA DE ANDALUCÍA	5,11	0,00	5,11
	DIPUTACIÓN GENERAL DE ARAGÓN	1,70	0,00	1,70
	REGIÓN DE MURCIA	1,70	0,00	1,70
	XUNTA DE GALICIA	1,70	0,00	1,70
			86,40	42,68
CONSORCIO CIBER PARA EL ÁREA TEMÁTICA DE ENFERMEDADES RESPIRATORIAS (2)	INSTITUTO DE SALUD CARLOS III	20,00	20,00	0,00
	CONSEJO SUPERIOR DE INVESTIGACIONES CIENTIFICAS	3,20	3,20	0,00
	GENERALITAT DE CATALUÑA	19,20	0,00	19,20
	COMUNIDAD DE MADRID	12,80	0,00	12,80
	HOSPITAL CLINICO Y PROVINCIAL DE BARCELONA (6) .	12,80	5,63	7,17
	COMUNIDAD AUTÓNOMA DE BALEARES	6,40	0,00	6,40
	COMUNIDAD DE CANARIAS	3,20	0,00	3,20
	JUNTA DE CASTILLA Y LEÓN	3,20	0,00	3,20
	JUNTA DE EXTREMADURA	3,20	0,00	3,20
	GENERALITAT VALENCIANA	3,20	0,00	3,20
	COMUNIDAD AUTÓNOMA DE EUSKADI	3,20	0,00	3,20
	DIPUTACIÓN GENERAL DE ARAGÓN	3,20	0,00	3,20
		93,60	28,83	64,77
CONSORCIO CIBER PARA EL ÁREA TEMÁTICA DE EPIDEMIOLOGÍA Y SALUD PÚBLICA (2)	INSTITUTO DE SALUD CARLOS III	20,00	20,00	0,00

Consortio	Entidad asociada	% Participación o voto	Participación efectiva de ámbito estatal	Participación efectiva de ámbito territorial
	CONSEJO SUPERIOR DE INVESTIGACIONES CIENTIFICAS	2,11	2,11	0,00
	GENERALITAT DE CATALUÑA	29,47	0,00	29,47
	GENERALITAT VALENCIANA	10,53	0,00	10,53
	JUNTA DE ANDALUCÍA	8,42	0,00	8,42
	COMUNIDAD DE MADRID	6,32	0,00	6,32
	COMUNIDAD AUTÓNOMA DE EUSKADI	4,21	0,00	4,21
	REGIÓN DE MURCIA	2,11	0,00	2,11
	COMUNIDAD FORAL DE NAVARRA	2,11	0,00	2,11
	XUNTA DE GALICIA	2,11	0,00	2,11
	HOSPITAL CLINICO Y PROVINCIAL DE BARCELONA (6) .	2,10	0,92	1,18
			-----	-----
CONSORCIO CIBER PARA EL ÁREA TEMÁTICA DE FISIOPATOLOGÍA DE LA OBESIDAD Y NUTRICIÓN (2)	INSTITUTO DE SALUD CARLOS III	20,00	20,00	0,00
	CONSEJO SUPERIOR DE INVESTIGACIONES CIENTIFICAS	3,48	3,48	0,00
	GENERALITAT DE CATALUÑA	20,87	0,00	20,87
	JUNTA DE ANDALUCÍA	13,90	0,00	13,90
	GENERALITAT VALENCIANA	10,43	0,00	10,43
	XUNTA DE GALICIA	6,96	0,00	6,96
	COMUNIDAD DE MADRID	6,96	0,00	6,96
	COMUNIDAD AUTÓNOMA DE BALEARES	6,96	0,00	6,96
	HOSPITAL CLINICO Y PROVINCIAL DE BARCELONA (6) .	6,96	3,06	3,90
	FUNDACIÓN DR. JOSEP TRUETA - HOSPITAL DE GIRONA DR. JOSEP TRUETA	3,48	0,00	3,48
			-----	-----
CONSORCIO PARA LA PRESENCIA Y PROMOCIÓN DEL ALBERGUISMO JUVENIL-RED ESPAÑOLA DE ALBERGUES JUVENILES (3)	INSTITUTO DE LA JUVENTUD	0,06	0,06	0,00
	COMUNIDAD AUTÓNOMA DE EUSKADI	10,00	0,00	10,00
	JUNTA DE ANDALUCÍA	10,00	0,00	10,00
	JUNTA DE CASTILLA Y LEÓN	10,00	0,00	10,00
	GENERALITAT DE CATALUÑA	10,00	0,00	10,00

Consortio	Entidad asociada	% Participación o voto	Participación efectiva de ámbito estatal	Participación efectiva de ámbito territorial
	COMUNIDAD DE MADRID	6,66	0,00	6,66
	DIPUTACIÓN GENERAL DE ARAGÓN	6,66	0,00	6,66
	JUNTA DE COMUNIDADES DE CASTILLA-LA MANCHA	6,66	0,00	6,66
	GENERALITAT VALENCIANA	6,66	0,00	6,66
	CIUDAD AUTÓNOMA DE MELILLA	3,33	0,00	3,33
	PRINCIPADO DE ASTURIAS	3,33	0,00	3,33
	COMUNIDAD AUTÓNOMA DE BALEARES	3,33	0,00	3,33
	COMUNIDAD DE CANARIAS	3,33	0,00	3,33
	DIPUTACIÓN REGIONAL DE CANTABRIA	3,33	0,00	3,33
	REGIÓN DE MURCIA	3,33	0,00	3,33
	COMUNIDAD FORAL DE NAVARRA	3,33	0,00	3,33
	COMUNIDAD DE LA RIOJA	3,33	0,00	3,33
	JUNTA DE EXTREMADURA	3,33	0,00	3,33
	XUNTA DE GALICIA	3,33	0,00	3,33
		----- 100,00	----- 0,06	----- 99,94

(*) Información no disponible

4.3.3. Consorcios de ámbito autonómico en función de su estructura de dominio

Clasificación	Inventario 31/12/2006
Consorcios con posición dominante de una Comunidad Autónoma	129
Junta de Andalucía.....	9
Diputación General de Aragón.....	1
Principado de Asturias.....	-
Comunidad Autónoma de Baleares.....	12
Comunidad de Canarias.....	2
Diputación Regional de Cantabria.....	-
Junta de Comunidades de Castilla-La Mancha.....	3
Junta de Castilla y León.....	1
Generalitat de Cataluña.....	61
Junta de Extremadura.....	1
Xunta de Galicia.....	6
Comunidad de Madrid.....	12
Región de Murcia.....	21
Comunidad Foral de Navarra.....	-
Comunidad de La Rioja.....	-
Generalitat Valenciana.....	-
Comunidad Autónoma de Euskadi.....	-
Ciudad Autónoma de Ceuta.....	-
Ciudad Autónoma de Melilla.....	-
Consorcios en los que ninguna de las Administraciones consorciadas ostenta individualmente una posición dominante	457
Total	586

4.3.3. Consorcios de ámbito autonómico con posición dominante de una Comunidad Autónoma

Consortio	Entidad asociada	% Participación o voto	Participación efectiva de ámbito estatal	Participación efectiva de ámbito territorial
JUNTA DE ANDALUCÍA CONSORCIO DE BIBLIOTECAS UNIVERSITARIAS DE ANDALUCÍA	UNIVERSIDAD DE ALMERIA	10,00	0,00	10,00
	UNIVERSIDAD DE CADIZ	10,00	0,00	10,00
	UNIVERSIDAD DE CORDOBA	10,00	0,00	10,00
	UNIVERSIDAD DE GRANADA	10,00	0,00	10,00
	UNIVERSIDAD DE HUELVA	10,00	0,00	10,00
	UNIVERSIDAD INTERNACIONAL DE ANDALUCIA	10,00	0,00	10,00
	UNIVERSIDAD DE JAEN	10,00	0,00	10,00
	UNIVERSIDAD DE MALAGA	10,00	0,00	10,00
	UNIVERSIDAD DE PABLO DE OLAVIDE	10,00	0,00	10,00
	UNIVERSIDAD DE SEVILLA	10,00	0,00	10,00
		----- 100,00	----- 0,00	----- 100,00
CONSORCIO DESARROLLO RURAL DE LA LOMA (1)	JUNTA DE ANDALUCÍA	50,00	0,00	50,00
	DIPUTACIÓN PROVINCIAL DE JAEN	12,50	0,00	12,50
	AYUNTAMIENTO DE ÚBEDA	12,50	0,00	12,50
	AYUNTAMIENTO DE BAEZA	12,50	0,00	12,50
	AGENCIA DE INNOVACIÓN Y DESARROLLO DE ANDALUCÍA IDEA	12,50	0,00	12,50
		----- 100,00	----- 0,00	----- 100,00
CONSORCIO ENSEÑANZA ABIERTA Y A DISTANCIA DE ANDALUCÍA "FERNANDO DE LOS RÍOS"	JUNTA DE ANDALUCÍA	50,00	0,00	50,00
	EMPRESA PUBLICA DE LA RADIO Y TELEVISION DE ANDALUCIA	10,00	0,00	10,00
	UNIVERSIDAD DE ALMERIA	4,00	0,00	4,00
	UNIVERSIDAD DE CADIZ	4,00	0,00	4,00
	UNIVERSIDAD DE CORDOBA	4,00	0,00	4,00
	UNIVERSIDAD DE GRANADA	4,00	0,00	4,00
	UNIVERSIDAD DE HUELVA	4,00	0,00	4,00
	UNIVERSIDAD INTERNACIONAL DE ANDALUCIA	4,00	0,00	4,00

Consortio	Entidad asociada	% Participación o voto	Participación efectiva de ámbito estatal	Participación efectiva de ámbito territorial
	UNIVERSIDAD DE JAEN	4,00	0,00	4,00
	UNIVERSIDAD DE MALAGA	4,00	0,00	4,00
	UNIVERSIDAD DE PABLO DE OLAVIDE	4,00	0,00	4,00
	UNIVERSIDAD DE SEVILLA	4,00	0,00	4,00
		-----	-----	-----
		100,00	0,00	100,00
CONSORCIO ESCUELA DE HOSTELERÍA DE BENALMÁDENA (1)	JUNTA DE ANDALUCÍA	70,00	0,00	70,00
	AYUNTAMIENTO DE BENALMÁDENA	30,00	0,00	30,00
		-----	-----	-----
		100,00	0,00	100,00
CONSORCIO HACIENDA LA LAGUNA DE BAEZA (1)	JUNTA DE ANDALUCÍA	50,00	0,00	50,00
	AYUNTAMIENTO DE BAEZA	25,00	0,00	25,00
	INSTITUTO ANDALUZ DE REFORMA AGRARIA	25,00	0,00	25,00
		-----	-----	-----
		100,00	0,00	100,00
CONSORCIO PALACIO DE EXPOSICIONES Y CONGRESOS GRANADA (1)	JUNTA DE ANDALUCÍA	66,00	0,00	66,00
	AYUNTAMIENTO DE GRANADA	34,00	0,00	34,00
		-----	-----	-----
		100,00	0,00	100,00
CONSORCIO PARQUE DE LAS CIENCIAS (3)	CONSEJO SUPERIOR DE INVESTIGACIONES CIENTIFICAS	0,00	0,00	0,00
	JUNTA DE ANDALUCÍA	50,00	0,00	50,00
	AYUNTAMIENTO DE GRANADA	25,00	0,00	25,00
	DIPUTACIÓN PROVINCIAL DE GRANADA	13,00	0,00	13,00
	UNIVERSIDAD DE GRANADA	6,00	0,00	6,00
		-----	-----	-----
		94,00	0,00	94,00
INSTITUTO DE BIOMEDICINA DE SEVILLA (2)	CONSEJO SUPERIOR DE INVESTIGACIONES CIENTIFICAS	11,00	11,00	0,00
	UNIVERSIDAD DE SEVILLA	57,00	0,00	57,00
	JUNTA DE ANDALUCÍA	32,00	0,00	32,00
	-----	-----	-----	
		100,00	11,00	89,00
UNIDAD PARA LA CALIDAD DE LAS UNIVERSIDADES ANDALUZAS	JUNTA DE ANDALUCÍA	9,10	0,00	9,10

Consortio	Entidad asociada	% Participación o voto	Participación efectiva de ámbito estatal	Participación efectiva de ámbito territorial
	UNIVERSIDAD DE ALMERIA	9,10	0,00	9,10
	UNIVERSIDAD DE CADIZ	9,10	0,00	9,10
	UNIVERSIDAD DE CORDOBA	9,10	0,00	9,10
	UNIVERSIDAD DE GRANADA	9,10	0,00	9,10
	UNIVERSIDAD DE HUELVA	9,10	0,00	9,10
	UNIVERSIDAD INTERNACIONAL DE ANDALUCIA	9,10	0,00	9,10
	UNIVERSIDAD DE JAEN	9,10	0,00	9,10
	UNIVERSIDAD DE MALAGA	9,10	0,00	9,10
	UNIVERSIDAD DE SEVILLA	9,10	0,00	9,10
	UNIVERSIDAD DE PABLO DE OLAVIDE	9,00	0,00	9,00
		-----	-----	-----
		100,00	0,00	100,00
DIPUTACIÓN GENERAL DE ARAGÓN				
CONSORCIO DEL AERÓDROMO AEROPUERTO DE TERUEL (1)	DIPUTACIÓN GENERAL DE ARAGÓN	60,00	0,00	60,00
	AYUNTAMIENTO DE TERUEL	40,00	0,00	40,00
		-----	-----	-----
		100,00	0,00	100,00
COMUNIDAD AUTÓNOMA DE BALEARES				
CONSORCIO AGUAS DE IBIZA-CAPITAL (1)	COMUNIDAD AUTÓNOMA DE BALEARES	60,00	0,00	60,00
	AYUNTAMIENTO DE EIVISSA	20,00	0,00	20,00
	AGENCIA BALEAR DEL AGUA Y DE LA CALIDAD AMBIENTAL	20,00	0,00	20,00
		-----	-----	-----
		100,00	0,00	100,00
CONSORCIO CENTRO EUROPEO DE EMPRESAS INNOVADORAS DE BALEARES (1)	COMUNIDAD AUTÓNOMA DE BALEARES	53,33	0,00	53,33
	UNIVERSIDAD DE LAS ISLAS BALEARES	6,67	0,00	6,67
	MANCOMUNIDAD ES RAIGUER	6,66	0,00	6,66
		-----	-----	-----
		66,66	0,00	66,66
CONSORCIO DE LA AGENCIA DE CALIDAD UNIVERSITARIA DE LAS ISLAS BALEARES	COMUNIDAD AUTÓNOMA DE BALEARES	50,00	0,00	50,00
	UNIVERSIDAD DE LAS ISLAS BALEARES	50,00	0,00	50,00
		-----	-----	-----

Consortio	Entidad asociada	% Participación o voto	Participación efectiva de ámbito estatal	Participación efectiva de ámbito territorial
		100,00	0,00	100,00
CONSORCIO ESCUELA BALEAR DEL DEPORTE	COMUNIDAD AUTÓNOMA DE BALEARES	58,33	0,00	58,33
		-----	-----	-----
		58,33	0,00	58,33
CONSORCIO ESCUELA DE HOSTELERIA DE LAS ISLAS BALEARES	COMUNIDAD AUTÓNOMA DE BALEARES	50,00	0,00	50,00
	UNIVERSIDAD DE LAS ISLAS BALEARES	50,00	0,00	50,00
		-----	-----	-----
		100,00	0,00	100,00
CONSORCIO FOMENTO USO LENGUA CATALANA PROPIA BALEARS (1)	COMUNIDAD AUTÓNOMA DE BALEARES	50,00	0,00	50,00
	UNIVERSIDAD DE LAS ISLAS BALEARES	25,00	0,00	25,00
	CONSEJO INSULAR DE MENORCA	8,34	0,00	8,34
	CONSEJO INSULAR DE IBIZA-FORMENTERA	8,33	0,00	8,33
	CONSEJO INSULAR DE MALLORCA	8,33	0,00	8,33
		-----	-----	-----
		100,00	0,00	100,00
CONSORCIO PARA LA RECUPERACIÓN DE LA FAUNA DE LAS ISLAS BALEARES	COMUNIDAD AUTÓNOMA DE BALEARES	66,67	0,00	66,67
		-----	-----	-----
		66,67	0,00	66,67
CONSORCIO PARC DE LES ESTACIONS (1)	COMUNIDAD AUTÓNOMA DE BALEARES	44,45	0,00	44,45
	AYUNTAMIENTO DE PALMA DE MALLORCA	44,44	0,00	44,44
	SERVICIOS FERROVIARIOS DE MALLORCA	11,11	0,00	11,11
		-----	-----	-----
		100,00	0,00	100,00
CONSORCIO PER AL FOMENT D' INFRAESTRUCTURES UNIVERSITÀRIES	COMUNIDAD AUTÓNOMA DE BALEARES	50,00	0,00	50,00
	UNIVERSIDAD DE LAS ISLAS BALEARES	50,00	0,00	50,00
		-----	-----	-----
		100,00	0,00	100,00
CONSORCIO RECURSOS SOCIO SANITARIOS Y ASISTENCIALES DE MALLORCA	COMUNIDAD AUTÓNOMA DE BALEARES	50,00	0,00	50,00
	INSTITUTO SERVEIS SOCIALS I ESPORTIUS	50,00	0,00	50,00
		-----	-----	-----
		100,00	0,00	100,00
CONSORCIO RECURSOS SOCIO SANITARIOS Y ASISTENCIALES DE MENORCA (1)	COMUNIDAD AUTÓNOMA DE BALEARES	62,50	0,00	62,50

Consortio	Entidad asociada	% Participación o voto	Participación efectiva de ámbito estatal	Participación efectiva de ámbito territorial
CONSORCIO TURISMO JOVEN DE LAS ISLAS BALEARES (1)	CONSEJO INSULAR DE MENORCA	37,50	0,00	37,50
		-----	-----	-----
		100,00	0,00	100,00
	COMUNIDAD AUTÓNOMA DE BALEARES	55,56	0,00	55,56
	AYUNTAMIENTO DE ALCUDIA	11,11	0,00	11,11
	AYUNTAMIENTO DE CIUDELLA DE MENORCA	11,11	0,00	11,11
	AYUNTAMIENTO DE FORMENTERA	11,11	0,00	11,11
		-----	-----	-----
		88,89	0,00	88,89
COMUNIDAD DE CANARIAS				
CONSORCIO RED CANARIA ACADÉMICA DE RECURSOS DE INFORMACIÓN AVANZADOS	COMUNIDAD DE CANARIAS	75,00	0,00	75,00
	UNIVERSIDAD DE LA LAGUNA	12,50	0,00	12,50
	UNIVERSIDAD DE LAS PALMAS DE GRAN CANARIAS	12,50	0,00	12,50
		-----	-----	-----
		100,00	0,00	100,00
CONSORCIO SANITARIO DE TENERIFE (1)	COMUNIDAD DE CANARIAS	51,00	0,00	51,00
	CABILDO INSULAR DE TENERIFE	49,00	0,00	49,00
		-----	-----	-----
		100,00	0,00	100,00
JUNTA DE COMUNIDADES DE CASTILLA-LA MANCHA				
CONSORCIO PARQUE ARQUEOLÓGICO DE ALARCOS (1)	JUNTA DE COMUNIDADES DE CASTILLA-LA MANCHA	60,00	0,00	60,00
	AYUNTAMIENTO DE CIUDAD REAL	20,00	0,00	20,00
	FUNDACIÓN CULTURA Y DEPORTE DE CASTILLA-LA MANCHA	10,00	0,00	10,00
	AYUNTAMIENTO DE POBLETE	10,00	0,00	10,00
		-----	-----	-----
		100,00	0,00	100,00
CONSORCIO PARQUE ARQUEOLÓGICO DE CARRANQUE (1)	JUNTA DE COMUNIDADES DE CASTILLA-LA MANCHA	66,67	0,00	66,67
	AYUNTAMIENTO DE CASARRUBIOS DEL MONTE	11,11	0,00	11,11
	AYUNTAMIENTO DE CARRANQUE	11,11	0,00	11,11
	FUNDACIÓN CULTURA Y DEPORTE DE CASTILLA-LA MANCHA	11,11	0,00	11,11
		-----	-----	-----
		100,00	0,00	100,00

Consortio	Entidad asociada	% Participación o voto	Participación efectiva de ámbito estatal	Participación efectiva de ámbito territorial
CONSORCIO PARQUE ARQUEOLÓGICO DE SEGÓBRIGA (1)	JUNTA DE COMUNIDADES DE CASTILLA-LA MANCHA	66,66	0,00	66,66
	FUNDACIÓN CULTURA Y DEPORTE DE CASTILLA-LA MANCHA	11,12	0,00	11,12
	AYUNTAMIENTO DE ALMONACID DEL MARQUESADO	11,11	0,00	11,11
	AYUNTAMIENTO DE SAELICES	11,11	0,00	11,11
		-----	100,00	0,00
JUNTA DE CASTILLA Y LEÓN				
CONSORCIO AGENCIA PARA LA CALIDAD DEL SISTEMA UNIVERSITARIO DE CASTILLA Y LEÓN	JUNTA DE CASTILLA Y LEÓN	38,40	0,00	38,40
	UNIVERSIDAD DE BURGOS	15,40	0,00	15,40
	UNIVERSIDAD DE LEÓN	15,40	0,00	15,40
	UNIVERSIDAD DE SALAMANCA	15,40	0,00	15,40
	UNIVERSIDAD DE VALLADOLID	15,40	0,00	15,40
	-----	100,00	0,00	100,00
GENERALITAT DE CATALUÑA				
CONSORCIO ADMINISTRACIÓ OBERTA ELECTRÓNICA DE CATALUNYA (1)	GENERALITAT DE CATALUÑA	58,82	0,00	58,82
	CONSORCI LOCALRET (7)	41,18	0,00	41,18
		-----	100,00	0,00
CONSORCIO CASA DE LES LLENGÜES	GENERALITAT DE CATALUÑA	72,00	0,00	72,00
CONSORCIO CATALÀ DE PROMOCIÓ EXTERIOR DE LA CULTURA	GENERALITAT DE CATALUÑA	100,00	0,00	100,00
CONSORCIO CENTRE CATALÁ DEL PLÀSTIC (1)	GENERALITAT DE CATALUÑA	40,00	0,00	40,00
	UNIVERSITAT POLITECNICA DE CATALUNYA	13,34	0,00	13,34
	AYUNTAMIENTO DE TARRASA	13,33	0,00	13,33
		-----	66,67	0,00
CONSORCIO CENTRE D'ESTUDIS DEMOGRÀFICS	GENERALITAT DE CATALUÑA	50,00	0,00	50,00
	UNIVERSITAT AUTÒNOMA DE BARCELONA	50,00	0,00	50,00
		-----	100,00	0,00
CONSORCIO CENTRE D'INNOVACIÓ DEL TRANSPORT	GENERALITAT DE CATALUÑA	50,00	0,00	50,00

Consortio	Entidad asociada	% Participación o voto	Participación efectiva de ámbito estatal	Participación efectiva de ámbito territorial
CONSORCIO CENTRE DE RECERCA ECOLÒGICA I APLICACIONS FORESTALS	UNIVERSITAT POLITECNICA DE CATALUNYA	50,00	0,00	50,00
		-----	-----	-----
		100,00	0,00	100,00
	GENERALITAT DE CATALUÑA	54,55	0,00	54,55
	UNIVERSITAT AUTÒNOMA DE BARCELONA	18,18	0,00	18,18
CONSORCIO CENTRE DE RECERCA SOBRE ECONOMÍA INTERNACIONAL	UNIVERSITAT DE BARCELONA	9,09	0,00	9,09
		-----	-----	-----
		81,82	0,00	81,82
	GENERALITAT DE CATALUÑA	50,00	0,00	50,00
	UNIVERSIDAD POMPEU FABRA	50,00	0,00	50,00
CONSORCIO CENTRE DE SUPERCOMPUTACIÓ DE CATALUNYA		-----	-----	-----
		100,00	0,00	100,00
	GENERALITAT DE CATALUÑA	9,10	0,00	9,10
	FUNDACIÓ CATALANA PER A LA RECERCA I LA INNOVACIÓ	9,09	0,00	9,09
	UNIVERSIDAD DE LLEIDA	9,09	0,00	9,09
	UNIVERSIDAD POMPEU FABRA	9,09	0,00	9,09
	UNIVERSITAT AUTÒNOMA DE BARCELONA	9,09	0,00	9,09
	UNIVERSITAT DE GIRONA	9,09	0,00	9,09
	UNIVERSIDAD ROVIRA I VIRGILI	9,09	0,00	9,09
	UNIVERSITAT POLITECNICA DE CATALUNYA	9,09	0,00	9,09
	UNIVERSITAT DE BARCELONA	9,09	0,00	9,09
	UNIVERSITAT OBERTA DE CATALUNYA	9,09	0,00	9,09
		-----	-----	-----
	90,91	0,00	90,91	
CONSORCIO CENTRE DE TERMINOLOGIA (1)	GENERALITAT DE CATALUÑA	63,00	0,00	63,00
	CONSORCI PER A LA NORMALIZACIÓ LINGÜÍSTICA (1)	12,00	0,00	12,00
		-----	-----	-----
	75,00	0,00	75,00	
CONSORCIO CENTRE DE VISIÓ PER COMPUTADOR (1)	GENERALITAT DE CATALUÑA	50,00	0,00	50,00
	UNIVERSITAT AUTÒNOMA DE BARCELONA	50,00	0,00	50,00
		-----	-----	-----
	100,00	0,00	100,00	

Consortio	Entidad asociada	% Participación o voto	Participación efectiva de ámbito estatal	Participación efectiva de ámbito territorial
CONSORCIO CENTRE INTERNACIONAL D'INVESTIGACIÓ DELS RECURSOS COSTANERS	GENERALITAT DE CATALUÑA	44,44	0,00	44,44
	UNIVERSITAT POLITECNICA DE CATALUNYA	44,44	0,00	44,44
		-----	-----	-----
		88,88	0,00	88,88
CONSORCIO CENTRE INTERNACIONAL DE MÈTODES NUMÈRICS EN ENGINYERIA	GENERALITAT DE CATALUÑA	50,00	0,00	50,00
	UNIVERSITAT DE BARCELONA	50,00	0,00	50,00
		-----	-----	-----
		100,00	0,00	100,00
CONSORCIO CENTRE TECNOLÒGIC FORESTAL DE CATALUNYA (1)	COMARCA DEL SOLSONÈS	16,67	0,00	16,67
	DIPUTACIÓ PROVINCIAL DE LERIDA	16,67	0,00	16,67
	UNIVERSIDAD DE LLEIDA	16,67	0,00	16,67
	FUNDACIÓ CATALANA PER A LA RECERCA I LA INNOVACIÓ	16,66	0,00	16,66
	GENERALITAT DE CATALUÑA	16,66	0,00	16,66
		-----	-----	-----
		83,33	0,00	83,33
CONSORCIO CIRCUIT DE CATALUNYA (1)	GENERALITAT DE CATALUÑA	72,00	0,00	72,00
	AYUNTAMIENTO DE MONTMELÓ	10,00	0,00	10,00
		-----	-----	-----
		82,00	0,00	82,00
CONSORCIO D'ATENCIÓ PRIMARIA DE SALUT DE L'EIXAMPLE (11)	INSTITUT CATALÀ DE LA SALUT	51,00	0,00	51,00
	HOSPITAL CLINICO Y PROVINCIAL DE BARCELONA (6) .	49,00	21,56	27,44
		-----	-----	-----
		100,00	21,56	78,44
CONSORCIO DE BIBLIOTEQUES UNIVERSITARIES DE CATALUNYA	GENERALITAT DE CATALUÑA	11,12	0,00	11,12
	UNIVERSIDAD DE LLEIDA	11,11	0,00	11,11
	UNIVERSIDAD POMPEU FABRA	11,11	0,00	11,11
	UNIVERSITAT AUTÒNOMA DE BARCELONA	11,11	0,00	11,11
	UNIVERSITAT DE GIRONA	11,11	0,00	11,11
	UNIVERSIDAD ROVIRA I VIRGILI	11,11	0,00	11,11
	UNIVERSITAT POLITECNICA DE CATALUNYA	11,11	0,00	11,11
	UNIVERSITAT DE BARCELONA	11,11	0,00	11,11

Consorcio	Entidad asociada	% Participación o voto	Participación efectiva de ámbito estatal	Participación efectiva de ámbito territorial
	UNIVERSITAT OBERTA DE CATALUNYA	11,11	0,00	11,11
		-----	-----	-----
		100,00	0,00	100,00
CONSORCIO DE CASTELLDEFELS AGENTS DE SALUT (1)	INSTITUT CATALÀ DE LA SALUT	71,43	0,00	71,43
	AYUNTAMIENTO DE CASTELLDEFELS	28,57	0,00	28,57
		-----	-----	-----
		100,00	0,00	100,00
CONSORCIO DE PROMOCIÓ COMERCIAL DE CATALUNYA (11)	GENERALITAT DE CATALUÑA	51,00	0,00	51,00
	CONSORCIO FIRA INTERNACIONAL DE BARCELONA (1)	2,58	0,00	1,72
		-----	-----	-----
		53,58	0,00	52,72
CONSORCIO DE TRANSFERENCIA DE CONEIXEMENT	GENERALITAT DE CATALUÑA	33,33	0,00	33,33
	UNIVERSIDAD DE LLEIDA	8,34	0,00	8,34
	UNIVERSITAT DE BARCELONA	8,34	0,00	8,34
	UNIVERSITAT AUTÒNOMA DE BARCELONA	8,34	0,00	8,34
	UNIVERSITAT DE GIRONA	8,34	0,00	8,34
	UNIVERSIDAD ROVIRA I VIRGILI	6,25	0,00	6,25
	UNIVERSITAT POLITECNICA DE CATALUNYA	6,25	0,00	6,25
	UNIVERSITAT OBERTA DE CATALUNYA	6,25	0,00	6,25
	UNIVERSIDAD POMPEU FABRA	6,25	0,00	6,25
			-----	-----
		91,69	0,00	91,69
CONSORCIO DE TURISME DE CATALUNYA	GENERALITAT DE CATALUÑA	92,41	0,00	92,41
CONSORCIO DEL LABORATORI INTERCOMARCAL DE L'ALT PENEDÈS L'ANOIA I EL GARRAF	INSTITUT CATALÀ DE LA SALUT	29,00	0,00	29,00
	SERVICIOCATALAN DE LA SALUD	29,00	0,00	29,00
	CONSORCIO SANITARI DE L'ALT PENEDÈS (1)	14,00	0,00	12,46
		-----	-----	-----
		72,00	0,00	70,46
CONSORCIO EDUCACIÓ DE BARCELONA (1)	GENERALITAT DE CATALUÑA	60,00	0,00	60,00
	AYUNTAMIENTO DE BARCELONA	40,00	0,00	40,00
		-----	-----	-----
		100,00	0,00	100,00

Consortio	Entidad asociada	% Participación o voto	Participación efectiva de ámbito estatal	Participación efectiva de ámbito territorial
CONSORCIO ESCOLA INDUSTRIAL DE BARCELONA (1)	GENERALITAT DE CATALUÑA	33,34	0,00	33,34
	DIPUTACIÓN PROVINCIAL DE BARCELONA	33,33	0,00	33,33
	UNIVERSITAT POLITECNICA DE CATALUNYA	33,33	0,00	33,33
		-----	-----	-----
		100,00	0,00	100,00
CONSORCIO ESCOLA TÈCNICA D'IGUALADA (1)	GENERALITAT DE CATALUÑA	40,00	0,00	40,00
	UNIVERSITAT POLITECNICA DE CATALUNYA	40,00	0,00	40,00
	AYUNTAMIENTO DE IGUALADA	20,00	0,00	20,00
		-----	-----	-----
		100,00	0,00	100,00
CONSORCIO ESCUELA SUPERIOR DE COMERÇ INTERNACIONAL	GENERALITAT DE CATALUÑA	57,14	0,00	57,14
	UNIVERSIDAD POMPEU FABRA	42,86	0,00	42,86
		-----	-----	-----
		100,00	0,00	100,00
CONSORCIO ESTANY D'IVARS-VILA-SANA (1)	GENERALITAT DE CATALUÑA	42,86	0,00	42,86
	DIPUTACIÓN PROVINCIAL DE LERIDA	21,43	0,00	21,43
	VARIAS ENTIDADES LOCALES DE LÉRIDA	21,43	0,00	21,43
	UNIVERSIDAD DE LLEIDA	14,28	0,00	14,28
		-----	-----	-----
		100,00	0,00	100,00
CONSORCIO FORMACIÓ CONTINUA DE CATALUNYA	GENERALITAT DE CATALUÑA	51,00	0,00	51,00
CONSORCIO FRONT PORTUARI CATALÀ (2)	AUTORIDAD PORTUARIA DE BARCELONA	20,00	20,00	0,00
	AUTORIDAD PORTUARIA DE TARRAGONA	20,00	20,00	0,00
	GENERALITAT DE CATALUÑA	40,00	0,00	40,00
	PUERTOS DE LA GENERALITAT	20,00	0,00	20,00
		-----	-----	-----
		100,00	40,00	60,00
CONSORCIO GEOCAMPUS CATALUNYA (1)	GENERALITAT DE CATALUÑA	46,00	0,00	46,00
	VARIAS ENTIDADES LOCALES DE LÉRIDA	36,00	0,00	36,00
	UNIVERSITAT AUTÒNOMA DE BARCELONA	9,00	0,00	9,00
	INSTITUT CARTOGRÀFIC DE CATALUNYA	9,00	0,00	9,00
		-----	-----	-----
		100,00	0,00	100,00

Consortio	Entidad asociada	% Participación o voto	Participación efectiva de ámbito estatal	Participación efectiva de ámbito territorial
CONSORCIO HABITATGE DE BARCELONA (1)	GENERALITAT DE CATALUÑA	60,00	0,00	60,00
	AYUNTAMIENTO DE BARCELONA	40,00	0,00	40,00
		----- 100,00	----- 0,00	----- 100,00
CONSORCIO HOSPITALARI DE VIC	GENERALITAT DE CATALUÑA	66,67	0,00	66,67
CONSORCIO INFRAESTRUCTURES DE TELECOMUNICACIONS DE CATALUNYA (1)	GENERALITAT DE CATALUÑA	58,82	0,00	58,82
	CONSORCIO LOCALRET (7)	41,18	0,00	41,18
		----- 100,00	----- 0,00	----- 100,00
CONSORCIO INSTITUT CATALÀ DE CIENCIES CARDIOVASCULARS	GENERALITAT DE CATALUÑA	55,56	0,00	55,56
	UNIVERSITAT AUTÒNOMA DE BARCELONA	22,22	0,00	22,22
		----- 77,78	----- 0,00	----- 77,78
CONSORCIO INSTITUT D'ESTUDIS TERRITORIALS	GENERALITAT DE CATALUÑA	50,00	0,00	50,00
	UNIVERSIDAD POMPEU FABRA	50,00	0,00	50,00
		----- 100,00	----- 0,00	----- 100,00
CONSORCIO INSTITUT D'INVESTIGACIONS BIOMEDIQUES AUGUST PI I SUNYER (3)	CONSEJO SUPERIOR DE INVESTIGACIONES CIENTIFICAS	0,00	0,00	0,00
	GENERALITAT DE CATALUÑA	33,34	0,00	33,34
	UNIVERSITAT DE BARCELONA	33,33	0,00	33,33
	HOSPITAL CLINICO Y PROVINCIAL DE BARCELONA (6) .	33,33	14,67	18,66
		----- 100,00	----- 14,67	----- 85,33
CONSORCIO INSTITUT DE FÍSICA D'ALTES ENERGIES	GENERALITAT DE CATALUÑA	50,00	0,00	50,00
	UNIVERSITAT AUTÒNOMA DE BARCELONA	50,00	0,00	50,00
		----- 100,00	----- 0,00	----- 100,00
CONSORCIO INSTITUT DE GEOMÀTICA	GENERALITAT DE CATALUÑA	62,50	0,00	62,50
	UNIVERSITAT POLITECNICA DE CATALUNYA	37,50	0,00	37,50
		----- 100,00	----- 0,00	----- 100,00
CONSORCIO INSTITUT INTERNACIONAL DE GOVERNABILITAT DE CATALUNYA	GENERALITAT DE CATALUÑA	33,34	0,00	33,34
	UNIVERSITAT OBERTA DE CATALUNYA	33,33	0,00	33,33
		-----	-----	-----

Consortio	Entidad asociada	% Participación o voto	Participación efectiva de ámbito estatal	Participación efectiva de ámbito territorial
CONSORCIO INSTITUT UNIVERSITARI D'ESTUDIS EUROPEUS	GENERALITAT DE CATALUÑA	66,67	0,00	66,67
	UNIVERSITAT AUTÒNOMA DE BARCELONA	50,00	0,00	50,00
	UNIVERSITAT AUTÒNOMA DE BARCELONA	50,00	0,00	50,00
		-----	-----	-----
		100,00	0,00	100,00
CONSORCIO OBSERVATORI DEL PAISATGE (1)	GENERALITAT DE CATALUÑA	50,00	0,00	50,00
	DIPUTACIÓN PROVINCIAL DE BARCELONA	3,00	0,00	3,00
	DIPUTACIÓN PROVINCIAL DE GERONA	3,00	0,00	3,00
	DIPUTACIÓN PROVINCIAL DE LERIDA	3,00	0,00	3,00
	DIPUTACIÓN PROVINCIAL DE TARRAGONA	3,00	0,00	3,00
	UNIVERSIDAD DE LLEIDA	3,00	0,00	3,00
	UNIVERSITAT AUTÒNOMA DE BARCELONA	3,00	0,00	3,00
	UNIVERSITAT DE GIRONA	3,00	0,00	3,00
	UNIVERSIDAD ROVIRA I VIRGILI	3,00	0,00	3,00
	UNIVERSITAT POLITECNICA DE CATALUNYA	3,00	0,00	3,00
	UNIVERSITAT DE BARCELONA	3,00	0,00	3,00
	UNIVERSITAT OBERTA DE CATALUNYA	3,00	0,00	3,00
		-----	-----	-----
			83,00	0,00
CONSORCIO PARC DE RECERCA BIOMÈDICA DE BARCELONA (1)	GENERALITAT DE CATALUÑA	50,00	0,00	50,00
	AYUNTAMIENTO DE BARCELONA	30,00	0,00	30,00
	UNIVERSIDAD POMPEU FABRA	20,00	0,00	20,00
		-----	-----	-----
		100,00	0,00	100,00
CONSORCIO PATRONAT CATALÀ PRO EUROPA	GENERALITAT DE CATALUÑA	90,00	0,00	90,00
CONSORCIO PER A LA NORMALIZACIÓ LINGÜÍSTICA (1)	GENERALITAT DE CATALUÑA	65,00	0,00	65,00
	VARIAS ENTIDADES LOCALES DE BARCELONA	21,27	0,00	21,27
	VARIOS AYUNTAMIENTOS DE TARRAGONA	4,64	0,00	4,64
	VARIOS AYUNTAMIENTOS DE GIRONA	4,64	0,00	4,64
	VARIOS AYUNTAMIENTO DE LÉRIDA	2,32	0,00	2,32
	AYUNTAMIENTO DE BARCELONA	0,39	0,00	0,39

Consortio	Entidad asociada	% Participación o voto	Participación efectiva de ámbito estatal	Participación efectiva de ámbito territorial
	DIPUTACIÓN PROVINCIAL DE GERONA	0,29	0,00	0,29
	AYUNTAMIENTO DE LERIDA	0,29	0,00	0,29
	DIPUTACIÓN PROVINCIAL DE TARRAGONA	0,29	0,00	0,29
	AYUNTAMIENTO DE GERONA	0,29	0,00	0,29
	DIPUTACIÓN PROVINCIAL DE LERIDA	0,29	0,00	0,29
	AYUNTAMIENTO DE TARRAGONA	0,29	0,00	0,29
			-----	-----
		100,00	0,00	100,00
CONSORCIO PORT DE MATARÓ (1)	GENERALITAT DE CATALUÑA	66,67	0,00	66,67
	AYUNTAMIENTO DE MATARÓ	33,33	0,00	33,33
			-----	-----
		100,00	0,00	100,00
CONSORCIO PORTAL DE LA COSTA BRAVA ILLA DE BLANES (1)	GENERALITAT DE CATALUÑA	55,56	0,00	55,56
	AYUNTAMIENTO DE BLANES	22,22	0,00	22,22
	COMARCA SELVA	11,11	0,00	11,11
	DIPUTACIÓN PROVINCIAL DE GERONA	11,11	0,00	11,11
			-----	-----
		100,00	0,00	100,00
CONSORCIO SANITARI DE BARCELONA (1)	GENERALITAT DE CATALUÑA	60,00	0,00	60,00
	AYUNTAMIENTO DE BARCELONA	40,00	0,00	40,00
			-----	-----
		100,00	0,00	100,00
CONSORCIO SANITARI DE L'ALT PENEDEÈS (1)	SERVICIO CATALAN DE LA SALUD	56,00	0,00	56,00
	AYUNTAMIENTO DE VILAFRANCA DEL PENEDEÈS	22,00	0,00	22,00
	COMARCA ALTO PENEDEÈS	11,00	0,00	11,00
			-----	-----
		89,00	0,00	89,00
CONSORCIO SANITARI DE L'ANOIA (1)	SERVICIO CATALAN DE LA SALUD	60,00	0,00	60,00
	AYUNTAMIENTO DE IGUALADA	30,00	0,00	30,00
	COMARCA ANOIA	10,00	0,00	10,00
			-----	-----
		100,00	0,00	100,00
CONSORCIO SANITARI DE LA SELVA (1)	SERVICIO CATALAN DE LA SALUD	57,13	0,00	57,13

Consortio	Entidad asociada	% Participación o voto	Participación efectiva de ámbito estatal	Participación efectiva de ámbito territorial
CONSORCIO SANITARI DE MOLLET DEL VALLÈS (1)	AYUNTAMIENTO DE BLANES	14,29	0,00	14,29
	COMARCA SELVA	14,29	0,00	14,29
		-----	-----	-----
		85,71	0,00	85,71
	SERVICIO CATALAN DE LA SALUD	60,00	0,00	60,00
CONSORCIO SANITARI DE TERRASA (1)	AYUNTAMIENTO DE MOLLET DEL VALLÈS	20,00	0,00	20,00
		-----	-----	-----
		80,00	0,00	80,00
CONSORCIO SANITARI DE TERRASA (1)	GENERALITAT DE CATALUÑA	60,00	0,00	60,00
	AYUNTAMIENTO DE TARRASA	20,00	0,00	20,00
		-----	-----	-----
	80,00	0,00	80,00	
CONSORCIO SANITARI DEL MARESME (1)	SERVICIO CATALAN DE LA SALUD	60,00	0,00	60,00
	AYUNTAMIENTO DE MATARÓ	30,00	0,00	30,00
	COMARCA DE MARESME	10,00	0,00	10,00
		-----	-----	-----
	100,00	0,00	100,00	
CONSORCIO SANITARI INTEGRAL (1)	SERVICIO CATALAN DE LA SALUD	62,50	0,00	62,50
	INSTITUT CATALÀ DE LA SALUT	12,50	0,00	12,50
	AYUNTAMIENTO DE SANT JOAN DESPÍ	6,25	0,00	6,25
	AYUNTAMIENTO DE L'HOSPITALET DE LLOBREGAT	6,25	0,00	6,25
	COMARCA DE BAIX LLOBREGAT	6,25	0,00	6,25
		-----	-----	-----
	93,75	0,00	93,75	
CONSORCIO SANT GREGORI	GENERALITAT DE CATALUÑA	60,00	0,00	60,00
	INSTITUT CATALÀ D' ASISTENCIA Y SERVEIS SOCIALS	10,00	0,00	10,00
		-----	-----	-----
	70,00	0,00	70,00	
CONSORCIO SERVEIS COMPARTITS DE CATALUNYA	GENERALITAT DE CATALUÑA	66,67	0,00	66,67
CONSORCIO TEATRE FORTUNY DE REUS (1)	GENERALITAT DE CATALUÑA	52,00	0,00	52,00
	DIPUTACIÓN PROVINCIAL DE TARRAGONA	33,00	0,00	33,00
	AYUNTAMIENTO DE REUS	15,00	0,00	15,00
	-----	-----	-----	

Consortio	Entidad asociada	% Participación o voto	Participación efectiva de ámbito estatal	Participación efectiva de ámbito territorial
		100,00	0,00	100,00
CONSORCIO TORREBLANCA (1)	GENERALITAT DE CATALUÑA	60,00	0,00	60,00
	AYUNTAMIENTO DE PONTS	40,00	0,00	40,00
		-----	-----	-----
		100,00	0,00	100,00
CONSORCIO URBANÍSTIC LA FORNACA (1)	INSTITUT CATALÀ DEL SOL	55,56	0,00	55,56
	AYUNTAMIENTO DE VILASSAR DE DALT	44,44	0,00	44,44
		-----	-----	-----
		100,00	0,00	100,00
CONSORCIO URBANÍSTIC PER AL DESENVOLUPAMENT DEL PARC D'ACTIVITATS ECONÒMIQUES CAN SANT JOAN (1)	INSTITUT CATALÀ DEL SOL	55,56	0,00	55,56
	AYUNTAMIENTO DE RUBÍ	22,22	0,00	22,22
	AYUNTAMIENTO DE SANT CUGAT DEL VALLÉS	22,22	0,00	22,22
		-----	-----	-----
		100,00	0,00	100,00
CORPORACIÓ SANITÀRIA DEL PARC TAULÍ (1)	SERVICIO CATALAN DE LA SALUD	54,50	0,00	54,50
	AYUNTAMIENTO DE SABADELL	18,20	0,00	18,20
	UNIVERSITAT AUTÒNOMA DE BARCELONA	9,10	0,00	9,10
		-----	-----	-----
		81,80	0,00	81,80
JUNTA DE EXTREMADURA				
CONSORCIO GEST. INST. TÉCNICAS DE ROCAS ORNAMENTALES Y MATERIAL DE CONSTRUCCIÓN	JUNTA DE EXTREMADURA	57,14	0,00	57,14
	SOCIEDAD DE FOMENTO INDUSTRIAL DE EXTREMADURA, S.A.	14,29	0,00	13,81
		-----	-----	-----
		71,43	0,00	70,95
XUNTA DE GALICIA				
CONSORCIO AGENCIA PARA LA CALIDAD DEL SISTEMA UNIVERSITARIO DE GALICIA	XUNTA DE GALICIA	57,13	0,00	57,13
	UNIVERSIDAD DE SANTIAGO DE COMPOSTELA	14,29	0,00	14,29
	UNIVERSIDAD DE VIGO	14,29	0,00	14,29
	UNIVERSIDAD DE LA CORUÑA	14,29	0,00	14,29
	-----	-----	-----	-----
		100,00	0,00	100,00

Consortio	Entidad asociada	% Participación o voto	Participación efectiva de ámbito estatal	Participación efectiva de ámbito territorial
CONSORCIO AUDIOVISUAL DE GALICIA (1)	XUNTA DE GALICIA	56,25	0,00	56,25
	RADIOTELEVISIÓN GALICIA S.A	12,50	0,00	12,50
	DIPUTACIÓN PROVINCIAL DE LA CORUÑA	6,25	0,00	6,25
	DIPUTACIÓN PROVINCIAL DE LUGO	6,25	0,00	6,25
	DIPUTACIÓN PROVINCIAL DE ORENSE	6,25	0,00	6,25
	DIPUTACIÓN PROVINCIAL DE PONTEVEDRA	6,25	0,00	6,25
	INSTITUTO GALLEGO DE PROMOCION ECONOMICA	6,25	0,00	6,25
			-----	-----
		100,00	0,00	100,00
CONSORCIO DE BIBLIOTECAS UNIVERSITARIAS DE GALICIA (11)	XUNTA DE GALICIA	82,00	0,00	82,00
	UNIVERSIDAD DE SANTIAGO DE COMPOSTELA	6,00	0,00	6,00
	UNIVERSIDAD DE VIGO	6,00	0,00	6,00
	UNIVERSIDAD DE LA CORUÑA	6,00	0,00	6,00
	SOCIEDAD ANONIMA DE GESTION DEL CENTRO DE SUPERCOMPUTACION DE GALICIA (2)	0,00	0,00	0,00
			-----	-----
		100,00	0,00	100,00
CONSORCIO DO CASCO VELLO DE VIGO (3)	CONSORCIO DE LA ZONA FRANCA DE VIGO	50,00	50,00	0,00
	INSTITUTO GALLEGO DE LA VIVIENDA Y EL SUELO	40,00	0,00	40,00
	AYUNTAMIENTO DE VIGO	10,00	0,00	10,00
			-----	-----
		100,00	50,00	50,00
CONSORCIO EXTENSIÓN U. Y DIVULGACIÓN AMB. GALICIA (1)	XUNTA DE GALICIA	33,34	0,00	33,34
	AYUNTAMIENTO DE OLEIROS	33,33	0,00	33,33
	UNIVERSIDAD DE LA CORUÑA	33,33	0,00	33,33
			-----	-----
		100,00	0,00	100,00
CONSORCIO GALLEGO DE SERVICIOS DE IGUALDAD Y BIENESTAR (1)	XUNTA DE GALICIA	51,00	0,00	51,00
	VARIOS AYUNTAMIENTOS DE ORENSE	16,00	0,00	16,00
	VARIOS AYUNTAMIENTOS DE PONTEVEDRA	13,40	0,00	13,40
	VARIOS AYUNTAMIENTOS DE LA CORUÑA	9,80	0,00	9,80

Consortio	Entidad asociada	% Participación o voto	Participación efectiva de ámbito estatal	Participación efectiva de ámbito territorial
	VARIOS AYUNTAMIENTOS DE LUGO	9,80	0,00	9,80
		-----	-----	-----
		100,00	0,00	100,00
COMUNIDAD DE MADRID				
CONSORCIO DE UNIVERSIDADES DE LA COMUNIDAD DE MADRID Y DE LA UNED PARA LA COOPERACIÓN BIBLIOTECARIA (2)	UNIVERSIDAD NACIONAL DE EDUCACIÓN A DISTANCIA	16,00	16,00	0,00
	UNIVERSIDAD POLITECNICA DE MADRID	14,00	0,00	14,00
	UNIVERSIDAD DE ALCALÁ	14,00	0,00	14,00
	UNIVERSIDAD COMPLUTENSE DE MADRID	14,00	0,00	14,00
	UNIVERSIDAD CARLOS III DE MADRID	14,00	0,00	14,00
	UNIVERSIDAD AUTÓNOMA DE MADRID	14,00	0,00	14,00
	UNIVERSIDAD REY JUAN CARLOS	14,00	0,00	14,00
		-----	-----	-----
		100,00	16,00	84,00
CONSORCIO ESCUELA DE HOSTELERIA LA BARRANCA (1)	INSTITUTO MADRILEÑO DE DESARROLLO	60,00	0,00	60,00
	AYUNTAMIENTO DE NAVACERRADA	40,00	0,00	40,00
		-----	-----	-----
		100,00	0,00	100,00
CONSORCIO URBANÍSTICO ÁREA TECNOLÓGICA DEL SUR (1)	INSTITUTO MADRILEÑO DE DESARROLLO	60,00	0,00	60,00
	AYUNTAMIENTO DE GETAFE	40,00	0,00	40,00
		-----	-----	-----
		100,00	0,00	100,00
CONSORCIO URBANÍSTICO ESCORIAL (1)	COMUNIDAD DE MADRID	60,00	0,00	60,00
	AYUNTAMIENTO DEL ESCORIAL	40,00	0,00	40,00
		-----	-----	-----
		100,00	0,00	100,00
CONSORCIO URBANÍSTICO LA ESTACIÓN (1)	COMUNIDAD DE MADRID	60,00	0,00	60,00
	AYUNTAMIENTO DE COLMENAR VIEJO	40,00	0,00	40,00
		-----	-----	-----
		100,00	0,00	100,00
CONSORCIO URBANÍSTICO LA FORTUNA (1)	COMUNIDAD DE MADRID	60,00	0,00	60,00
	AYUNTAMIENTO DE LEGANÉS	40,00	0,00	40,00

Consortio	Entidad asociada	% Participación o voto	Participación efectiva de ámbito estatal	Participación efectiva de ámbito territorial
		-----	-----	-----
		100,00	0,00	100,00
CONSORCIO URBANÍSTICO LA GARENA (1)	ARPEGIO, AREAS DE PROMOCION EMPRESARIAL CON GESTION INDUSTRIAL ORGANIZADA, S.A.	67,22	0,00	67,22
	COMUNIDAD DE MADRID	22,55	0,00	22,55
	AYUNTAMIENTO DE ALCALÁ DE HENARES	10,23	0,00	10,23
		-----	-----	-----
		100,00	0,00	100,00
CONSORCIO URBANÍSTICO LEGANÉS NORTE (1)	COMUNIDAD DE MADRID	60,00	0,00	60,00
	AYUNTAMIENTO DE LEGANÉS	40,00	0,00	40,00
		-----	-----	-----
		100,00	0,00	100,00
CONSORCIO URBANÍSTICO LEGANÉS TECNOLÓGICO (1)	INSTITUTO MADRILEÑO DE DESARROLLO	60,00	0,00	60,00
	AYUNTAMIENTO DE LEGANÉS	40,00	0,00	40,00
		-----	-----	-----
		100,00	0,00	100,00
CONSORCIO URBANÍSTICO LOS MOLINOS-BUENAVISTA (1)	COMUNIDAD DE MADRID	60,00	0,00	60,00
	AYUNTAMIENTO DE GETAFE	40,00	0,00	40,00
		-----	-----	-----
		100,00	0,00	100,00
CONSORCIO URBANÍSTICO PARLA-ESTE (1)	COMUNIDAD DE MADRID	55,00	0,00	55,00
	AYUNTAMIENTO DE PARLA	45,00	0,00	45,00
		-----	-----	-----
		100,00	0,00	100,00
CONSORCIO URBANÍSTICO RIVAS (1)	COMUNIDAD DE MADRID	55,00	0,00	55,00
	AYUNTAMIENTO DE RIVAS- VACIAMADRID	45,00	0,00	45,00
		-----	-----	-----
		100,00	0,00	100,00
REGIÓN DE MURCIA				
CONSORCIO AGENCIA DESARROLLO COMARCA DEL NOROESTE (1)	REGIÓN DE MURCIA	55,60	0,00	55,60
	VARIOS AYUNTAMIENTOS DE MURCIA	22,20	0,00	22,20
	AYUNTAMIENTO DE CALASPARRA	3,70	0,00	3,70
	AYUNTAMIENTO DE BULLAS	3,70	0,00	3,70

Consortio	Entidad asociada	% Participación o voto	Participación efectiva de ámbito estatal	Participación efectiva de ámbito territorial
CONSORCIO CENTRO TURÍSTICO DE TALASOTERAPIA DE SAN PEDRO DEL PINATAR (1)	AYUNTAMIENTO DE MORATALLA	3,70	0,00	3,70
		-----	-----	-----
		88,90	0,00	88,90
	REGIÓN DE MURCIA	60,00	0,00	60,00
CONSORCIO CONSTRUC. Y FINANC. PISCINA CUBIERTA CLIMATIZADA EN ABARÁN (1)	AYUNTAMIENTO DE SAN PEDRO DEL PINATAR	40,00	0,00	40,00
		-----	-----	-----
		100,00	0,00	100,00
	REGIÓN DE MURCIA	60,00	0,00	60,00
CONSORCIO CONSTRUC. Y FINANC. PISCINA CUBIERTA CLIMATIZADA EN ALGUAZAS (1)	AYUNTAMIENTO DE ABARÁN	40,00	0,00	40,00
		-----	-----	-----
		100,00	0,00	100,00
	REGIÓN DE MURCIA	60,00	0,00	60,00
CONSORCIO CONSTRUC. Y FINANC. PISCINA CUBIERTA CLIMATIZADA EN ALHAMA DE MURCIA (1)	AYUNTAMIENTO DE ALGUAZAS	40,00	0,00	40,00
		-----	-----	-----
		100,00	0,00	100,00
	REGIÓN DE MURCIA	60,00	0,00	60,00
CONSORCIO CONSTRUC. Y FINANC. PISCINA CUBIERTA CLIMATIZADA EN ARCHENA (1)	AYUNTAMIENTO DE ALHAMA DE MURCIA	40,00	0,00	40,00
		-----	-----	-----
		100,00	0,00	100,00
	REGIÓN DE MURCIA	60,00	0,00	60,00
CONSORCIO CONSTRUC. Y FINANC. PISCINA CUBIERTA CLIMATIZADA EN CIEZA (1)	AYUNTAMIENTO DE ARCHENA	40,00	0,00	40,00
		-----	-----	-----
		100,00	0,00	100,00
	REGIÓN DE MURCIA	60,00	0,00	60,00
CONSORCIO CONSTRUCCION Y FINANCIACION DE PISCINA CUBIERTA CLIMATIZADA EN CARTAGENA (1)	AYUNTAMIENTO DE CIEZA	40,00	0,00	40,00
		-----	-----	-----
		100,00	0,00	100,00
	REGIÓN DE MURCIA	60,00	0,00	60,00

Consortio	Entidad asociada	% Participación o voto	Participación efectiva de ámbito estatal	Participación efectiva de ámbito territorial
CONSORCIO DEL CAMPUS UNIVERSITARIO DE LORCA (1)	AYUNTAMIENTO DE CARTAGENA	40,00	0,00	40,00
		-----	-----	-----
		100,00	0,00	100,00
	REGIÓN DE MURCIA	33,33	0,00	33,33
	AYUNTAMIENTO DE LORCA	16,67	0,00	16,67
	UNIVERSIDAD POLITÉCNICA DE CARTAGENA	16,67	0,00	16,67
CONSORCIO SERVICIO EXTINCIÓN INCENDIOS Y SALVAMENTO C.A. DE MURCIA (1)	UNIVERSIDAD DE MURCIA	16,67	0,00	16,67
		-----	-----	-----
		83,34	0,00	83,34
	REGIÓN DE MURCIA	51,00	0,00	51,00
	VARIOS AYUNTAMIENTOS DE MURCIA	49,00	0,00	49,00
CONSORCIO TURISTICO DE MAZARRON (1)		-----	-----	-----
		100,00	0,00	100,00
	REGIÓN DE MURCIA	55,00	0,00	55,00
CONSORCIO TURÍSTICO DESFILADERO DE ALMADENES (1)	AYUNTAMIENTO DE MAZARRÓN	45,00	0,00	45,00
		-----	-----	-----
		100,00	0,00	100,00
	REGIÓN DE MURCIA	53,80	0,00	53,80
CONSORCIO TURÍSTICO MANCOMUNIDAD DE SIERRA ESPUÑA (1)	AYUNTAMIENTO DE CALASPARRA	23,10	0,00	23,10
	AYUNTAMIENTO DE CIEZA	23,10	0,00	23,10
		-----	-----	-----
		100,00	0,00	100,00
CONSORCIO TURÍSTICO MANCOMUNIDAD DEL MAR MENOR (1)	REGIÓN DE MURCIA	54,50	0,00	54,50
	VARIAS MANCOMUNIDADES DE LA REGIÓN DE MURCIA	45,50	0,00	45,50
		-----	-----	-----
	100,00	0,00	100,00	
CONSORCIO TURISTICO MANCOMUNIDAD DEL VALLE DEL RICOTE (1)	REGIÓN DE MURCIA	54,50	0,00	54,50
	VARIAS MANCOMUNIDADES DE LA REGIÓN DE MURCIA	36,40	0,00	36,40
		-----	-----	-----
	90,90	0,00	90,90	
CONSORCIO TURISTICO MANCOMUNIDAD DEL VALLE DEL RICOTE (1)	REGIÓN DE MURCIA	53,40	0,00	53,40
	MANCOMUNIDAD DEL VALLE DE RICOTE	46,60	0,00	46,60
		-----	-----	-----

Consortio	Entidad asociada	% Participación o voto	Participación efectiva de ámbito estatal	Participación efectiva de ámbito territorial
CONSORCIO TURÍSTICO MEDINA NOGALTE (1)	REGIÓN DE MURCIA	100,00	0,00	100,00
	AYUNTAMIENTO DE PUERTO LUMBRERAS	55,00	0,00	55,00
		45,00	0,00	45,00
		-----	-----	-----
		100,00	0,00	100,00
CONSORCIO TURÍSTICO MURCIA CRUCE DE CAMINOS (1)	REGIÓN DE MURCIA	53,80	0,00	53,80
	AYUNTAMIENTO DE MURCIA	46,20	0,00	46,20
		-----	-----	-----
		100,00	0,00	100,00
CONSORCIO TURÍSTICO SIERRA MINERA (1)	REGIÓN DE MURCIA	54,00	0,00	54,00
	AYUNTAMIENTO DE CARTAGENA	23,00	0,00	23,00
	AYUNTAMIENTO DE LA UNIÓN	23,00	0,00	23,00
		-----	-----	-----
		100,00	0,00	100,00
CONSORCIO TURÍSTICO TORRE PACHECO Y FUENTE ÁLAMO, TIERRA Y TRADICIÓN (1)	REGIÓN DE MURCIA	53,80	0,00	53,80
	VARIOS AYUNTAMIENTOS DE MURCIA	46,20	0,00	46,20
		-----	-----	-----
		100,00	0,00	100,00
CONSORCIO TURÍSTICO VILLAS TERMALES DE LA REGIÓN DE MURCIA (1)	REGIÓN DE MURCIA	55,60	0,00	55,60
	VARIOS AYUNTAMIENTOS DE MURCIA	22,20	0,00	22,20
	AYUNTAMIENTO DE ARCHENA	11,10	0,00	11,10
	AYUNTAMIENTO DE ALHAMA DE MURCIA	11,10	0,00	11,10
		-----	-----	-----
		100,00	0,00	100,00
CONSORCIO VÍA VERDE DEL NOROESTE (1)	REGIÓN DE MURCIA	63,64	0,00	63,64
	VARIOS AYUNTAMIENTOS DE MURCIA	27,27	0,00	27,27
	AYUNTAMIENTO DE BULLAS	9,09	0,00	9,09
		-----	-----	-----
		100,00	0,00	100,00

4.3.4. Consorcios de ámbito autonómico participados por varias Administraciones públicas sin que ninguna de ellas ostente individualmente una posición dominante

Consortio	Entidad asociada	% Participación o voto	Participación efectiva de ámbito estatal	Participación efectiva de ámbito territorial
CONSORCIO ADMINISTRATIVO F. VAZQUEZ DIAZ (1)	JUNTA DE ANDALUCÍA	(*)	(*)	(*)
	DIPUTACIÓN PROVINCIAL DE HUELVA	(*)	(*)	(*)
	AYUNTAMIENTO DE NERVA	(*)	(*)	(*)
		-----	-----	-----
		(*)	(*)	(*)
CONSORCIO AGENCIA LOCAL D'ENERGIA DE BARCELONA (3)	INSTITUTO PARA LA DIVERSIFICACION Y AHORRO DE LA ENERGIA	6,25	6,25	0,00
	AYUNTAMIENTO DE BARCELONA	50,00	0,00	50,00
	INSTITUT CATALA D'ENERGIA	18,75	0,00	18,75
	ENTIDAD METROPOLITANA DE SERVICIOS HIDRAULICOS Y TRATAMIENTO DE RESIDUOS	12,50	0,00	12,50
	UNIVERSITAT AUTÒNOMA DE BARCELONA	6,25	0,00	6,25
	UNIVERSITAT POLITECNICA DE CATALUNYA	6,25	0,00	6,25
		-----	-----	-----
		100,00	6,25	93,75
CONSORCIO AGRUPACIÓN Nº1.HUESCA (1)	DIPUTACIÓN GENERAL DE ARAGÓN	(*)	(*)	(*)
	AYUNTAMIENTO DE JACA	(*)	(*)	(*)
	AYUNTAMIENTO DE HUESCA	(*)	(*)	(*)
	VARIAS ENTIDADES LOCALES.PROVINCIA DE HUESCA.	(*)	(*)	(*)
		-----	-----	-----
		(*)	(*)	(*)
CONSORCIO AGUAS DE ALGAIDA (1)	COMUNIDAD AUTÓNOMA DE BALEARES	50,00	0,00	50,00
	AYUNTAMIENTO DE ALGÁIDA	50,00	0,00	50,00
		-----	-----	-----
		100,00	0,00	100,00
CONSORCIO AGUAS DE ANDRATX (1)	COMUNIDAD AUTÓNOMA DE BALEARES	50,00	0,00	50,00
	AYUNTAMIENTO DE ANDRATX	50,00	0,00	50,00
		-----	-----	-----
		100,00	0,00	100,00

Consortio	Entidad asociada	% Participación o voto	Participación efectiva de ámbito estatal	Participación efectiva de ámbito territorial
CONSORCIO AGUAS DE ARTÀ (1)	COMUNIDAD AUTÓNOMA DE BALEARES	50,00	0,00	50,00
	AYUNTAMIENTO DE ARTÀ	50,00	0,00	50,00
		----- 100,00	----- 0,00	----- 100,00
CONSORCIO AGUAS DE BANYALBUFAR (1)	COMUNIDAD AUTÓNOMA DE BALEARES	50,00	0,00	50,00
	AYUNTAMIENTO DE BANYALBUFAR	50,00	0,00	50,00
		----- 100,00	----- 0,00	----- 100,00
CONSORCIO AGUAS DE BILBAO-VIZCAYA (1)	VARIAS ENTIDADES LOCALES DE VIZCAYA	50,00	0,00	50,00
	COMUNIDAD AUTÓNOMA DE EUSKADI	25,00	0,00	25,00
	DIPUTACIÓN FORAL DE VIZCAYA	25,00	0,00	25,00
		----- 100,00	----- 0,00	----- 100,00
CONSORCIO AGUAS DE CIUDADELA (1)	COMUNIDAD AUTÓNOMA DE BALEARES	50,00	0,00	50,00
	AYUNTAMIENTO DE CIUADELLA DE MENORCA	50,00	0,00	50,00
		----- 100,00	----- 0,00	----- 100,00
CONSORCIO AGUAS DE DEIÀ (1)	COMUNIDAD AUTÓNOMA DE BALEARES	50,00	0,00	50,00
	AYUNTAMIENTO DE DEYÀ	50,00	0,00	50,00
		----- 100,00	----- 0,00	----- 100,00
CONSORCIO AGUAS DE FORMENTERA (1)	COMUNIDAD AUTÓNOMA DE BALEARES	50,00	0,00	50,00
	AYUNTAMIENTO DE FORMENTERA	50,00	0,00	50,00
		----- 100,00	----- 0,00	----- 100,00
CONSORCIO AGUAS DE LA BAHÍA DE PALMA (1)	COMUNIDAD AUTÓNOMA DE BALEARES	33,34	0,00	33,34
	AYUNTAMIENTO DE PALMA DE MALLORCA	33,33	0,00	33,33
	AYUNTAMIENTO DE CALVIÀ	33,33	0,00	33,33
		----- 100,00	----- 0,00	----- 100,00
CONSORCIO AGUAS DE LA ZONA GADITANA (1)	VARIOS AYUNTAMIENTOS DE CÁDIZ	30,00	0,00	30,00
	AGENCIA ANDALUZA DEL AGUA	20,00	0,00	20,00
	AYUNTAMIENTO DE CÁDIZ	5,00	0,00	5,00

Consortio	Entidad asociada	% Participación o voto	Participación efectiva de ámbito estatal	Participación efectiva de ámbito territorial
	AYUNTAMIENTO DE CHICLANA DE LA FRONTERA	5,00	0,00	5,00
	AYUNTAMIENTO DE VEJER DE LA FRONTERA	5,00	0,00	5,00
	AYUNTAMIENTO DE ROTA	5,00	0,00	5,00
	AYUNTAMIENTO DE SAN FERNANDO	5,00	0,00	5,00
	AYUNTAMIENTO DE SANLÚCAR DE BARRAMEDA	5,00	0,00	5,00
	AYUNTAMIENTO DE BARBATE	5,00	0,00	5,00
	AYUNTAMIENTO DE ARCOS DE LA FRONTERA	5,00	0,00	5,00
	AYUNTAMIENTO DE JEREZ DE LA FRONTERA	5,00	0,00	5,00
	AYUNTAMIENTO DEL PUERTO DE SANTA MARÍA	5,00	0,00	5,00
		-----	-----	-----
		100,00	0,00	100,00
CONSORCIO AGUAS DE LLOSETA (1)	COMUNIDAD AUTÓNOMA DE BALEARES	50,00	0,00	50,00
	AYUNTAMIENTO DE LLOSETA	50,00	0,00	50,00
		-----	-----	-----
		100,00	0,00	100,00
CONSORCIO AGUAS DE MAHÓN (1)	COMUNIDAD AUTÓNOMA DE BALEARES	50,00	0,00	50,00
	AYUNTAMIENTO DE MAHÓN	50,00	0,00	50,00
		-----	-----	-----
		100,00	0,00	100,00
CONSORCIO AGUAS DE MARIA DE LA SALUT (1)	COMUNIDAD AUTÓNOMA DE BALEARES	50,00	0,00	50,00
	AYUNTAMIENTO DE MARIA DE LA SALUT	50,00	0,00	50,00
		-----	-----	-----
		100,00	0,00	100,00
CONSORCIO AGUAS DE MERCADAL (1)	COMUNIDAD AUTÓNOMA DE BALEARES	50,00	0,00	50,00
	AYUNTAMIENTO DE ES MERCADAL	50,00	0,00	50,00
		-----	-----	-----
		100,00	0,00	100,00
CONSORCIO AGUAS DE PETRA (1)	COMUNIDAD AUTÓNOMA DE BALEARES	50,00	0,00	50,00
	AYUNTAMIENTO DE PETRA	50,00	0,00	50,00
		-----	-----	-----
		100,00	0,00	100,00
CONSORCIO AGUAS DE POLLENÇA (1)	COMUNIDAD AUTÓNOMA DE BALEARES	50,00	0,00	50,00
	AYUNTAMIENTO DE POLLENZA	50,00	0,00	50,00

Consortio	Entidad asociada	% Participación o voto	Participación efectiva de ámbito estatal	Participación efectiva de ámbito territorial
		100,00	0,00	100,00
CONSORCIO AGUAS DE PUIGPUNYENT (1)	COMUNIDAD AUTÓNOMA DE BALEARES	50,00	0,00	50,00
	AYUNTAMIENTO DE PUIGPUNYENT	50,00	0,00	50,00
		100,00	0,00	100,00
CONSORCIO AGUAS DE SAN ANTONI DE PORTMANY (1)	COMUNIDAD AUTÓNOMA DE BALEARES	50,00	0,00	50,00
	AYUNTAMIENTO DE SANT ANTONI DE PORTMANY	50,00	0,00	50,00
		100,00	0,00	100,00
CONSORCIO AGUAS DE SELVA (1)	COMUNIDAD AUTÓNOMA DE BALEARES	50,00	0,00	50,00
	AYUNTAMIENTO DE SELVA	50,00	0,00	50,00
		100,00	0,00	100,00
CONSORCIO AGUAS DE VALLDEMOSA (1)	COMUNIDAD AUTÓNOMA DE BALEARES	50,00	0,00	50,00
	AYUNTAMIENTO DE VALLDEMOSSA	50,00	0,00	50,00
		100,00	0,00	100,00
CONSORCIO ALCALÁ DE HENARES PATRIMONIO DE LA HUMANIDAD (1)	AYUNTAMIENTO DE ALCALÁ DE HENARES	50,00	0,00	50,00
	UNIVERSIDAD DE ALCALÁ	30,00	0,00	30,00
	COMUNIDAD DE MADRID	20,00	0,00	20,00
		100,00	0,00	100,00
CONSORCIO ALCUDIA PLA MIRALL (1)	COMUNIDAD AUTÓNOMA DE BALEARES	50,00	0,00	50,00
	AYUNTAMIENTO DE ALCUDIA	50,00	0,00	50,00
		100,00	0,00	100,00
CONSORCIO ALMERÍA 2005 (3)	CONSEJO SUPERIOR DE DEPORTES	13,33	13,33	0,00
	ESTADO	6,67	6,67	0,00
	AYUNTAMIENTO DE ALMERÍA	26,67	0,00	26,67
	JUNTA DE ANDALUCÍA	20,00	0,00	20,00
	DIPUTACIÓN PROVINCIAL DE ALMERÍA	13,33	0,00	13,33
	ASOCIACION DE JUEGOS MEDITERRANEOS ALMERÍA 2005	13,33	0,00	0,00

Consortio	Entidad asociada	% Participación o voto	Participación efectiva de ámbito estatal	Participación efectiva de ámbito territorial
CONSORCIO ALTA VELOCIDAD BARCELONA (3)	COMITE OLIMPICO ESPAÑOL	6,67	0,00	0,00
		-----	-----	-----
		100,00	20,00	60,00
	ESTADO	33,33	33,33	0,00
	GENERALITAT DE CATALUÑA	33,34	0,00	33,34
CONSORCIO ALTAMIRA (3)	AYUNTAMIENTO DE BARCELONA	33,33	0,00	33,33
		-----	-----	-----
		100,00	33,33	66,67
	ESTADO	40,00	40,00	0,00
	DIPUTACIÓN REGIONAL DE CANTABRIA	20,00	0,00	20,00
CONSORCIO AÑO JUBILAR LEBANIEGO (3)	AYUNTAMIENTO DE SANTILLANA DEL MAR	20,00	0,00	20,00
	FUNDACIÓN MARCELINO BOTÍN	20,00	0,00	0,00
		-----	-----	-----
		100,00	40,00	40,00
	ESTADO	37,50	37,50	0,00
CONSORCIO APOYO SOCIO-LABORAL (1)	DIPUTACIÓN REGIONAL DE CANTABRIA	37,50	0,00	37,50
	AYUNTAMIENTO DE POTES	12,50	0,00	12,50
	AYUNTAMIENTO DE CAMALEÑO	12,50	0,00	12,50
		-----	-----	-----
		100,00	37,50	62,50
CONSORCIO APOYO SOCIO-LABORAL (1)	VARIOS AYUNTAMIENTOS DE SEVILLA	(*)	(*)	(*)
	AYUNTAMIENTO DE LA RODA DE ANDALUCÍA	(*)	(*)	(*)
	AYUNTAMIENTO DE ECIJA	(*)	(*)	(*)
	AYUNTAMIENTO DE LA PUEBLA DE CAZALLA	(*)	(*)	(*)
	JUNTA DE ANDALUCÍA	(*)	(*)	(*)
	DIPUTACIÓN PROVINCIAL DE SEVILLA	(*)	(*)	(*)
	AYUNTAMIENTO DE LA LUISIANA	(*)	(*)	(*)
	AYUNTAMIENTO DE LA LANTEJUELA	(*)	(*)	(*)
	AYUNTAMIENTO DE CAÑADA ROSAL	(*)	(*)	(*)
		-----	-----	-----
	(*)	(*)	(*)	
CONSORCIO ARAGONÉS SANITARIO DE ALTA RESOLUCIÓN (1)	DIPUTACIÓN GENERAL DE ARAGÓN	(*)	(*)	(*)

Consortio	Entidad asociada	% Participación o voto	Participación efectiva de ámbito estatal	Participación efectiva de ámbito territorial
CONSORCIO ASOCIADO A LA UNED COMPLEJO "PRÍNCIPE DON FELIPE" (3)	AYUNTAMIENTO DE JACA	(*)	(*)	(*)
	AYUNTAMIENTO DE FRAGA	(*)	(*)	(*)
	AYUNTAMIENTO DE EJEA DE LOS CABALLEROS	(*)	(*)	(*)
	PRIVADOS	(*)	(*)	(*)
		-----	-----	-----
		(*)	(*)	(*)
	UNIVERSIDAD NACIONAL DE EDUCACIÓN A DISTANCIA	(*)	(*)	(*)
	JUNTA DE COMUNIDADES DE CASTILLA-LA MANCHA	(*)	(*)	(*)
	DIPUTACIÓN PROVINCIAL DE GUADALAJARA	(*)	(*)	(*)
	AYUNTAMIENTO DE GUADALAJARA	(*)	(*)	(*)
	-----	-----	-----	
	(*)	(*)	(*)	
CONSORCIO AUBARCA-ES VERGER (1)	COMUNIDAD AUTÓNOMA DE BALEARES	50,00	0,00	50,00
	AYUNTAMIENTO DE ARTÁ	50,00	0,00	50,00
		-----	-----	-----
	100,00	0,00	100,00	
CONSORCIO AUDITORI I L'ORQUESTRA (1)	GENERALITAT DE CATALUÑA	50,00	0,00	50,00
	AYUNTAMIENTO DE BARCELONA	50,00	0,00	50,00
		-----	-----	-----
	100,00	0,00	100,00	
CONSORCIO AUTORITAT DEL TRANSPORT METROPOLITÀ (1)	GENERALITAT DE CATALUÑA	50,00	0,00	50,00
	AYUNTAMIENTO DE BARCELONA	16,50	0,00	16,50
	ENTIDAD METROPOLITANA DEL TRANSPORTE	16,50	0,00	16,50
	AGRUP. M. TITULARS SERVEI TRANSPORT. URBÀ REGIÓ METROPOLITANA BARCELONA	17,00	0,00	0,00
		-----	-----	-----
	100,00	0,00	83,00	
CONSORCIO BAJO NALÓN (1)	PRINCIPADO DE ASTURIAS	50,00	0,00	50,00
	VARIOS AYUNTAMIENTOS DE ASTURIAS	50,00	0,00	50,00
		-----	-----	-----
	100,00	0,00	100,00	
CONSORCIO BOMBEROS DE NAVARRA (1)	COMUNIDAD FORAL DE NAVARRA	50,00	0,00	50,00

Consortio	Entidad asociada	% Participación o voto	Participación efectiva de ámbito estatal	Participación efectiva de ámbito territorial
CONSORCIO CAPDEPERA MIRALL (1)	AYUNTAMIENTO DE PAMPLONA	50,00	0,00	50,00
		-----	-----	-----
		100,00	0,00	100,00
	COMUNIDAD AUTÓNOMA DE BALEARES	50,00	0,00	50,00
	AYUNTAMIENTO DE CAPDEPERA	50,00	0,00	50,00
	-----	-----	-----	
		100,00	0,00	100,00
CONSORCIO CARTAGENA DE PUERTO CULTURAS (3)	AUTORIDAD PORTUARIA DE CARTAGENA	6,67	6,67	0,00
	REGIÓN DE MURCIA	40,00	0,00	40,00
	AYUNTAMIENTO DE CARTAGENA	33,33	0,00	33,33
	UNIVERSIDAD POLITÉCNICA DE CARTAGENA	6,67	0,00	6,67
	CÁMARA DE COMERCIO DE CARTAGENA	6,67	0,00	0,00
	CONFEDERACIÓN DE EMPRESARIOS DE CARTAGENA	6,66	0,00	0,00
		-----	-----	-----
		100,00	6,67	80,00
CONSORCIO CASA ÁFRICA (3)	ESTADO	23,35	23,35	0,00
	AGENCIA ESPAÑOLA DE COOPERACIÓN INTERNACIONAL	23,34	23,34	0,00
	COMUNIDAD DE CANARIAS	30,46	0,00	30,46
	CABILDO INSULAR DE GRAN CANARIA	4,57	0,00	4,57
	AYUNTAMIENTO DE LAS PALMAS DE GRAN CANARIA	4,57	0,00	4,57
	CABILDO INSULAR DE TENERIFE	4,57	0,00	4,57
	CABILDO INSULAR DE FUERTEVENTURA	4,57	0,00	4,57
	CABILDO INSULAR DE LANZAROTE	4,57	0,00	4,57
		-----	-----	-----
		100,00	46,69	53,31
CONSORCIO CASA ASIA (3)	ESTADO	25,00	25,00	0,00
	GENERALITAT DE CATALUÑA	25,00	0,00	25,00
	AYUNTAMIENTO DE BARCELONA	25,00	0,00	25,00
	AYUNTAMIENTO DE MADRID	25,00	0,00	25,00
		-----	-----	-----
		100,00	25,00	75,00
CONSORCIO CASA DE AMÉRICA (3)	ESTADO	33,34	33,34	0,00

Consortio	Entidad asociada	% Participación o voto	Participación efectiva de ámbito estatal	Participación efectiva de ámbito territorial
CONSORCIO CASTELL DE SANT CARLES (3)	COMUNIDAD DE MADRID	33,33	0,00	33,33
	AYUNTAMIENTO DE MADRID	33,33	0,00	33,33
		-----	-----	-----
		100,00	33,34	66,66
	ESTADO	50,00	50,00	0,00
	COMUNIDAD AUTÓNOMA DE BALEARES	16,67	0,00	16,67
	CONSEJO INSULAR DE MALLORCA	16,67	0,00	16,67
CONSORCIO CASTELL DE SANT FERRAN DE FIGUERES (3)	AYUNTAMIENTO DE PALMA DE MALLORCA	16,66	0,00	16,66
		-----	-----	-----
		100,00	50,00	50,00
	ESTADO	50,00	50,00	0,00
CONSORCIO CASTELL DE SANT FERRAN DE FIGUERES (3)	GENERALITAT DE CATALUÑA	25,00	0,00	25,00
	AYUNTAMIENTO DE FIGUERAS	25,00	0,00	25,00
		-----	-----	-----
	100,00	50,00	50,00	
CONSORCIO CENTRE D'ESTUDIS I SERV. TECN. D'INFORMACIÓ I COM. AVANCADES (1)	AYUNTAMIENTO DE SABADELL	50,00	0,00	50,00
	UNIVERSITAT AUTÒNOMA DE BARCELONA	50,00	0,00	50,00
		-----	-----	-----
	100,00	0,00	100,00	
CONSORCIO CENTRE D'ESTUDIS OLÍMPICS I DE L'ESPORT (1)	GENERALITAT DE CATALUÑA	(*)	(*)	(*)
	DIPUTACIÓN PROVINCIAL DE BARCELONA	(*)	(*)	(*)
	AYUNTAMIENTO DE BARCELONA	(*)	(*)	(*)
	UNIVERSITAT AUTÒNOMA DE BARCELONA	(*)	(*)	(*)
	PRIVADOS	(*)	(*)	(*)
	-----	-----	-----	
	(*)	(*)	(*)	
CONSORCIO CENTRE D'ESTUDIS PORCINS DE CATALUNYA (1)	COMARCA NOGUERA	(*)	(*)	(*)
	DIPUTACIÓN PROVINCIAL DE LERIDA	(*)	(*)	(*)
	AYUNTAMIENTO DE LERIDA	(*)	(*)	(*)
	VARIOS AYUNTAMIENTOS DE LERIDA	(*)	(*)	(*)
	UNIVERSIDAD DE LLEIDA	(*)	(*)	(*)
	-----	-----	-----	

Consortio	Entidad asociada	% Participación o voto	Participación efectiva de ámbito estatal	Participación efectiva de ámbito territorial
		(*)	(*)	(*)
CONSORCIO CENTRO ANDALUZ DE FORMACIÓN INTEGRAL INDUSTRIAS DEL OCIO DE MIJAS (1)	JUNTA DE ANDALUCÍA	50,00	0,00	50,00
	AYUNTAMIENTO DE MIJAS	50,00	0,00	50,00
		-----	-----	-----
		100,00	0,00	100,00
CONSORCIO CENTRO ANDALUZ DE FORMACIÓN MEDIOAMBIENTAL DEL DESARROLLO SOSTENIBLE (1)	JUNTA DE ANDALUCÍA	50,00	0,00	50,00
	MANCOMUNIDAD TIERRAS DOÑANA	50,00	0,00	50,00
		-----	-----	-----
		100,00	0,00	100,00
CONSORCIO CENTRO ASOCIADO DE LA UNED "FRANCISCO TOMÁS Y VALIENTE" EN ALZIRA-VALENCIA (3)	UNIVERSIDAD NACIONAL DE EDUCACIÓN A DISTANCIA	(*)	(*)	(*)
	GENERALITAT VALENCIANA	(*)	(*)	(*)
	DIPUTACIÓN PROVINCIAL DE VALENCIA	(*)	(*)	(*)
		-----	-----	-----
		(*)	(*)	(*)
CONSORCIO CENTRO ASOCIADO DE LA UNED DE CANTABRIA (3)	UNIVERSIDAD NACIONAL DE EDUCACIÓN A DISTANCIA	42,86	42,86	0,00
	DIPUTACIÓN REGIONAL DE CANTABRIA	42,86	0,00	42,86
	AYUNTAMIENTO DE SANTANDER	14,28	0,00	14,28
		-----	-----	-----
		100,00	42,86	57,14
CONSORCIO CENTRO ASOCIADO DE LA UNED DE PAMPLONA (2)	UNIVERSIDAD NACIONAL DE EDUCACIÓN A DISTANCIA	(*)	(*)	(*)
	COMUNIDAD FORAL DE NAVARRA	(*)	(*)	(*)
		-----	-----	-----
		(*)	(*)	(*)
CONSORCIO CENTRO ASOCIADO DE LA UNED DE TALAVERA DE LA REINA (3)	UNIVERSIDAD NACIONAL DE EDUCACIÓN A DISTANCIA	7,69	7,69	0,00
	DIPUTACIÓN PROVINCIAL DE TOLEDO	38,46	0,00	38,46
	AYUNTAMIENTO DE TALAVERA DE LA REINA	30,78	0,00	30,78
	JUNTA DE COMUNIDADES DE CASTILLA-LA MANCHA	7,69	0,00	7,69
	PRIVADOS	15,38	0,00	0,00
		-----	-----	-----
		100,00	7,69	76,93

Consortio	Entidad asociada	% Participación o voto	Participación efectiva de ámbito estatal	Participación efectiva de ámbito territorial
CONSORCIO CENTRO ASOCIADO DE LA UNED DE TENERIFE (3)	UNIVERSIDAD NACIONAL DE EDUCACIÓN A DISTANCIA	45,51	45,51	0,00
	COMUNIDAD DE CANARIAS	27,65	0,00	27,65
	CABILDO INSULAR DE TENERIFE	13,34	0,00	13,34
	AYUNTAMIENTO DE SANTA CRUZ DE TENERIFE	6,82	0,00	6,82
	AYUNTAMIENTO DE SAN CRISTÓBAL DE LA LAGUNA	6,68	0,00	6,68
		-----	-----	-----
		100,00	45,51	54,49
CONSORCIO CENTRO ASOCIADO DE LA UNED EN CEUTA (2)	UNIVERSIDAD NACIONAL DE EDUCACIÓN A DISTANCIA	(*)	(*)	(*)
	CIUDAD AUTÓNOMA DE CEUTA	(*)	(*)	(*)
		-----	-----	-----
		(*)	(*)	(*)
CONSORCIO CENTRO ASOCIADO DE LA UNED EN TUDELA (3)	UNIVERSIDAD NACIONAL DE EDUCACIÓN A DISTANCIA	(*)	(*)	(*)
	COMUNIDAD FORAL DE NAVARRA	(*)	(*)	(*)
	AYUNTAMIENTO DE TUDELA	(*)	(*)	(*)
		-----	-----	-----
		(*)	(*)	(*)
CONSORCIO CENTRO BALEARES EUROPA (1)	COMUNIDAD AUTÓNOMA DE BALEARES	(*)	(*)	(*)
	CONSEJO INSULAR DE MALLORCA	(*)	(*)	(*)
	AYUNTAMIENTO DE PALMA DE MALLORCA	(*)	(*)	(*)
	AYUNTAMIENTO DE CALVIÁ	(*)	(*)	(*)
	CONSEJO INSULAR DE MENORCA	(*)	(*)	(*)
	CONSEJO INSULAR DE IBIZA-FORMENTERA	(*)	(*)	(*)
	MANCOMUNIDAD ZONA NORD DE MALLORCA	(*)	(*)	(*)
	UNIVERSIDAD DE LAS ISLAS BALEARES	(*)	(*)	(*)
	PRIVADOS	(*)	(*)	(*)
		-----	-----	-----
		(*)	(*)	(*)
CONSORCIO CENTRO DE FORMACIÓN EN COMUNICACIONES Y TECNOLOGÍAS DE LA INFORMACIÓN DE MÁLAGA (1)	JUNTA DE ANDALUCÍA	50,00	0,00	50,00
	AYUNTAMIENTO DE MÁLAGA	50,00	0,00	50,00
		-----	-----	-----
		100,00	0,00	100,00

Consortio	Entidad asociada	% Participación o voto	Participación efectiva de ámbito estatal	Participación efectiva de ámbito territorial
CONSORCIO CENTRO DE FORMACIÓN EN HOSTELERÍA Y RESTAURACIÓN (1)	COMUNIDAD DE MADRID	50,00	0,00	50,00
	AYUNTAMIENTO DE MADRID	50,00	0,00	50,00
		----- 100,00	----- 0,00	----- 100,00
CONSORCIO CENTRO DE FORMACIÓN EN TÉCNICAS DE SOLDADURA SAN FERNANDO (1)	JUNTA DE ANDALUCÍA	50,00	0,00	50,00
	AYUNTAMIENTO DE SAN FERNANDO	50,00	0,00	50,00
		----- 100,00	----- 0,00	----- 100,00
CONSORCIO CENTRO DE TRANSPORTES DE MERCANCÍAS DE MÁLAGA (1)	JUNTA DE ANDALUCÍA	50,00	0,00	50,00
	AYUNTAMIENTO DE MÁLAGA	50,00	0,00	50,00
		----- 100,00	----- 0,00	----- 100,00
CONSORCIO CENTRO FORMACIÓN ARTESANÍA RESTAURACIÓN Y REHABILITACIÓN DEL PATRIMONIO HISTÓRICO ARTÍSTICO Y CULTURAL DE ALBAYZIN (1)	JUNTA DE ANDALUCÍA	50,00	0,00	50,00
	AYUNTAMIENTO DE GRANADA	50,00	0,00	50,00
		----- 100,00	----- 0,00	----- 100,00
CONSORCIO CENTRO RECURSOS PROTECCIÓ SALUT I MEDI AMBIENT (1)	AYUNTAMIENTO DE REUS	(*)	(*)	(*)
	UNIVERSIDAD ROVIRA I VIRGILI	(*)	(*)	(*)
	CONSORCI HOSPITALARI DE CATALUNYA (CHC) (1)	(*)	(*)	(*)
		----- (*)	----- (*)	----- (*)
CONSORCIO CENTRO REGIONAL ASOCIADO DE LA UNED EN CARTAGENA (3)	UNIVERSIDAD NACIONAL DE EDUCACIÓN A DISTANCIA	(*)	(*)	(*)
	AYUNTAMIENTO DE CARTAGENA	(*)	(*)	(*)
	REGIÓN DE MURCIA	(*)	(*)	(*)
	PRIVADOS	(*)	(*)	(*)
		----- (*)	----- (*)	----- (*)
CONSORCIO CENTRO TECNIFICACIÓN DEPORTIVA CALVIÁ (1)	COMUNIDAD AUTÓNOMA DE BALEARES	33,34	0,00	33,34

Consortio	Entidad asociada	% Participación o voto	Participación efectiva de ámbito estatal	Participación efectiva de ámbito territorial
	CONSEJO INSULAR DE MALLORCA	33,33	0,00	33,33
	AYUNTAMIENTO DE CALVIÁ	33,33	0,00	33,33
		-----	-----	-----
CONSORCIO CENTRO TRANSPORTES DE MERCANCIAS DE GUADIX (1)		100,00	0,00	100,00
	JUNTA DE ANDALUCÍA	50,00	0,00	50,00
	AYUNTAMIENTO DE GUADIX	50,00	0,00	50,00
CONSORCIO CIBER PARA EL ÁREA TEMÁTICA DE BIOINGENIERÍA, BIOMATERIALES Y NANOMEDICINA (2)		-----	-----	-----
	INSTITUTO DE SALUD CARLOS III	20,00	0,00	0,00
	CONSEJO SUPERIOR DE INVESTIGACIONES CIENTIFICAS	17,50	17,50	0,00
	GENERALITAT DE CATALUÑA	22,50	0,00	22,50
	COMUNIDAD DE MADRID	10,00	0,00	10,00
	DIPUTACIÓN GENERAL DE ARAGÓN	7,50	0,00	7,50
	XUNTA DE GALICIA	5,00	0,00	5,00
	JUNTA DE CASTILLA Y LEÓN	2,50	0,00	2,50
	GENERALITAT VALENCIANA	2,50	0,00	2,50
	COMUNIDAD AUTÓNOMA DE EUSKADI	2,50	0,00	2,50
	JUNTA DE ANDALUCÍA	2,50	0,00	2,50
	FUNDACIÓN PRIVADA DEL INSTITUTO DE BIOINGENIERÍA DE CATALUÑA	5,00	0,00	0,00
	INSTITUTO DE INVESTIGACIÓN DEL HOSPITAL DE LA SANTA CRUZ Y SAN PABLO	2,50	0,00	0,00
		-----	-----	-----
		100,00	17,50	55,00
CONSORCIO CIBER PARA EL ÁREA TEMÁTICA DE ENFERMEDADES HEPÁTICAS Y DIGESTIVAS (2)	INSTITUTO DE SALUD CARLOS III	20,00	20,00	0,00
	CONSEJO SUPERIOR DE INVESTIGACIONES CIENTIFICAS	5,85	5,85	0,00
	GENERALITAT DE CATALUÑA	17,56	0,00	17,56
	HOSPITAL CLINICO Y PROVINCIAL DE BARCELONA (6) .	15,61	0,00	8,74
	COMUNIDAD DE MADRID	9,77	0,00	9,77
	GENERALITAT VALENCIANA	7,81	0,00	7,81

Consortio	Entidad asociada	% Participación o voto	Participación efectiva de ámbito estatal	Participación efectiva de ámbito territorial
CONSORCIO CIBER PARA EL ÁREA TEMÁTICA DE ENFERMEDADES NEUROGENERATIVAS (2)	JUNTA DE ANDALUCÍA	7,80	0,00	7,80
	JUNTA DE CASTILLA Y LEÓN	3,90	0,00	3,90
	REGIÓN DE MURCIA	1,95	0,00	1,95
	COMUNIDAD AUTÓNOMA DE EUSKADI	1,95	0,00	1,95
	DIPUTACIÓN GENERAL DE ARAGÓN	1,95	0,00	1,95
	CLÍNICA UNIVERSITARIA DE NAVARRA	1,95	0,00	0,00
	FUNDACIÓN PARA LA INVESTIGACIÓN MÉDICA APLICADA	1,95	0,00	0,00
	INSTITUTO DE INVESTIGACIÓN DEL HOSPITAL DE LA SANTA CRUZ Y SAN PABLO	1,95	0,00	0,00
		-----	-----	-----
		100,00	25,85	61,43
	INSTITUTO DE SALUD CARLOS III	20,00	20,00	0,00
	CONSEJO SUPERIOR DE INVESTIGACIONES CIENTIFICAS	19,13	19,13	0,00
	COMUNIDAD DE MADRID	13,91	0,00	13,91
	GENERALITAT DE CATALUÑA	13,91	0,00	13,91
	GENERALITAT VALENCIANA	5,22	0,00	5,22
	JUNTA DE ANDALUCÍA	3,48	0,00	3,48
	COMUNIDAD DE CANARIAS	1,74	0,00	1,74
	DIPUTACIÓN REGIONAL DE CANTABRIA	1,74	0,00	1,74
	JUNTA DE COMUNIDADES DE CASTILLA-LA MANCHA	1,74	0,00	1,74
	JUNTA DE EXTREMADURA	1,74	0,00	1,74
REGIÓN DE MURCIA	1,74	0,00	1,74	
HOSPITAL CLINICO Y PROVINCIAL DE BARCELONA (6) .	1,74	0,77	0,97	
FUNDACIÓN PARA LA INVESTIGACIÓN MÉDICA APLICADA	6,95	0,00	0,00	
INSTITUTO DE INVESTIGACIÓN DEL HOSPITAL DE LA SANTA CRUZ Y SAN PABLO	5,22	0,00	0,00	
INSTITUTO DE INVESTIGACIONES BIOMÉDICAS AUGUST PI I SUNYER	1,74	0,00	0,00	
	-----	-----	-----	
	100,00	39,90	46,19	
CONSORCIO CIBER PARA EL ÁREA TEMÁTICA DE ENFERMEDADES RARAS (2)	CONSEJO SUPERIOR DE INVESTIGACIONES CIENTIFICAS	20,43	20,43	0,00

Consortio	Entidad asociada	% Participación o voto	Participación efectiva de ámbito estatal	Participación efectiva de ámbito territorial
	INSTITUTO DE SALUD CARLOS III	20,00	20,00	0,00
	GENERALITAT DE CATALUÑA	13,62	0,00	13,62
	COMUNIDAD DE MADRID	10,22	0,00	10,22
	GENERALITAT VALENCIANA	6,81	0,00	6,81
	HOSPITAL CLINICO Y PROVINCIAL DE BARCELONA (6) .	5,11	2,25	2,86
	JUNTA DE ANDALUCÍA	5,11	0,00	5,11
	DIPUTACIÓN GENERAL DE ARAGÓN	1,70	0,00	1,70
	REGIÓN DE MURCIA	1,70	0,00	1,70
	XUNTA DE GALICIA	1,70	0,00	1,70
	FUNDACIÓN JIMÉNEZ DÍAZ	3,40	0,00	0,00
	INSTITUTO DE INVESTIGACIÓN DEL HOSPITAL DE LA SANTA CRUZ Y SAN PABLO	3,40	0,00	0,00
	ASOCIACIÓN ESPAÑOLA PARA EL REGISTRO Y ESTUDIO DE LAS MALFORMACIONES CONGÉNITAS	1,70	0,00	0,00
	FUNDACIÓN CANARIA RAFAEL CLAVIJO	1,70	0,00	0,00
	FUNDACIÓN PRIVADA INSTITUT DE RECERCA BIOMÉDICA	1,70	0,00	0,00
	HOSPITAL SAN JUAN DE DIOS ESPLUGES	1,70	0,00	0,00
			-----	-----
		100,00	42,68	43,72
CONSORCIO CIBER PARA EL ÁREA TEMÁTICA DE ENFERMEDADES RESPIRATORIAS (2)	INSTITUTO DE SALUD CARLOS III	20,00	20,00	0,00
	CONSEJO SUPERIOR DE INVESTIGACIONES CIENTIFICAS	3,20	3,20	0,00
	GENERALITAT DE CATALUÑA	19,20	0,00	19,20
	COMUNIDAD DE MADRID	12,80	0,00	12,80
	HOSPITAL CLINICO Y PROVINCIAL DE BARCELONA (6) .	12,80	5,63	7,17
	COMUNIDAD AUTÓNOMA DE BALEARES	6,40	0,00	6,40
	COMUNIDAD DE CANARIAS	3,20	0,00	3,20
	JUNTA DE CASTILLA Y LEÓN	3,20	0,00	3,20
	GENERALITAT VALENCIANA	3,20	0,00	3,20
	COMUNIDAD AUTÓNOMA DE EUSKADI	3,20	0,00	3,20
	JUNTA DE EXTREMADURA	3,20	0,00	3,20

Consortio	Entidad asociada	% Participación o voto	Participación efectiva de ámbito estatal	Participación efectiva de ámbito territorial
CONSORCIO CIBER PARA EL ÁREA TEMÁTICA DE EPIDEMIOLOGÍA Y SALUD PÚBLICA (2)	DIPUTACIÓN GENERAL DE ARAGÓN	3,20	0,00	3,20
	FUNDACIÓN JIMÉNEZ DÍAZ	6,40	0,00	0,00
		-----	-----	-----
		100,00	28,83	64,77
	INSTITUTO DE SALUD CARLOS III	20,00	20,00	0,00
	CONSEJO SUPERIOR DE INVESTIGACIONES CIENTIFICAS	2,11	2,11	0,00
	GENERALITAT DE CATALUÑA	29,47	0,00	29,47
	GENERALITAT VALENCIANA	10,53	0,00	10,53
	JUNTA DE ANDALUCÍA	8,42	0,00	8,42
	COMUNIDAD DE MADRID	6,32	0,00	6,32
	COMUNIDAD AUTÓNOMA DE EUSKADI	4,21	0,00	4,21
	REGIÓN DE MURCIA	2,11	0,00	2,11
	COMUNIDAD FORAL DE NAVARRA	2,11	0,00	2,11
	XUNTA DE GALICIA	2,11	0,00	2,11
	HOSPITAL CLINICO Y PROVINCIAL DE BARCELONA (6) .	2,10	0,92	1,18
	AGENCIA DE SALUD PÚBLICA DE BARCELONA	8,41	0,00	0,00
FUNDACIÓN AVEDIS DONABEDIAN	2,10	0,00	0,00	
	-----	-----	-----	
	100,00	23,03	66,46	
CONSORCIO CIBER PARA EL ÁREA TEMÁTICA DE FISIOPATOLOGÍA DE LA OBESIDAD Y NUTRICIÓN (2)	INSTITUTO DE SALUD CARLOS III	20,00	20,00	0,00
	CONSEJO SUPERIOR DE INVESTIGACIONES CIENTIFICAS	3,48	3,48	0,00
	GENERALITAT DE CATALUÑA	20,87	0,00	20,87
	JUNTA DE ANDALUCÍA	13,90	0,00	13,90
	GENERALITAT VALENCIANA	10,43	0,00	10,43
	COMUNIDAD AUTÓNOMA DE BALEARES	6,96	0,00	6,96
	XUNTA DE GALICIA	6,96	0,00	6,96
	COMUNIDAD DE MADRID	6,96	0,00	6,96
	HOSPITAL CLINICO Y PROVINCIAL DE BARCELONA (6) .	6,96	3,06	3,90
	FUNDACIÓN DR. JOSEP TRUETA - HOSPITAL DE GIRONA DR. JOSEP TRUETA	3,48	0,00	3,48
		-----	-----	-----

Consortio	Entidad asociada	% Participación o voto	Participación efectiva de ámbito estatal	Participación efectiva de ámbito territorial
		100,00	26,54	73,46
CONSORCIO CIRCULO DE BELLAS ARTES (3)	ESTADO	17,70	17,70	0,00
	COMUNIDAD DE MADRID	23,50	0,00	23,50
	AYUNTAMIENTO DE MADRID	11,80	0,00	11,80
	CIRCULO DE BELLAS ARTES	23,50	0,00	0,00
	PRIVADOS	23,50	0,00	0,00
		-----	-----	-----
		100,00	17,70	35,30
CONSORCIO CIUTAT ROMANA DE POLLENTIA (3)	ESTADO	25,00	25,00	0,00
	COMUNIDAD AUTÓNOMA DE BALEARES	25,00	0,00	25,00
	CONSEJO INSULAR DE MALLORCA	25,00	0,00	25,00
	AYUNTAMIENTO DE ALCUDIA	25,00	0,00	25,00
		-----	-----	-----
		100,00	25,00	75,00
CONSORCIO COMPLEJO CULTURAL CAMPOAMOR (1)	GENERALITAT VALENCIANA	(*)	(*)	(*)
	DIPUTACIÓN PROVINCIAL DE ALICANTE	(*)	(*)	(*)
	AYUNTAMIENTO DE ALICANTE	(*)	(*)	(*)
		-----	-----	-----
		(*)	(*)	(*)
CONSORCIO COMUNIDAD DE TRABAJO DE LOS PIRINEOS (1)	DIPUTACIÓN GENERAL DE ARAGÓN	(*)	(*)	(*)
	GENERALITAT DE CATALUÑA	(*)	(*)	(*)
	COMUNIDAD FORAL DE NAVARRA	(*)	(*)	(*)
	COMUNIDAD AUTÓNOMA DE EUSKADI	(*)	(*)	(*)
		-----	-----	-----
		(*)	(*)	(*)
CONSORCIO CONCESIONARIO DE AGUAS, RED DE ABASTECIMIENTO DE AGUAS DE LA PLANA (3)	ESTADO	(*)	(*)	(*)
	VARIOS AYUNTAMIENTOS DE CASTELLÓN	(*)	(*)	(*)
	GENERALITAT VALENCIANA	(*)	(*)	(*)
	DIPUTACIÓN PROVINCIAL DE CASTELLÓN	(*)	(*)	(*)
		-----	-----	-----
		(*)	(*)	(*)

Consortio	Entidad asociada	% Participación o voto	Participación efectiva de ámbito estatal	Participación efectiva de ámbito territorial
CONSORCIO CONST. I EXPLO.QUARTA PLANTA TRACTAMENT INTEGRAL DE RESIDUS (1)	AGENCIA DE RESIDUS DE CATALUNYA	33,34	0,00	33,34
	AYUNTAMIENTO DE HOSTALETS DE PIEROLA	33,33	0,00	33,33
	ENTIDAD METROPOLITANA DE SERVICIOS HIDRAULICOS Y TRATAMIENTO DE RESIDUOS	33,33	0,00	33,33
		-----	-----	-----
		100,00	0,00	100,00
CONSORCIO CONSTRUC. Y FINANC. PISCINA CUBIERTA CLIMATIZADA EN CEUTÍ (1)	REGIÓN DE MURCIA	50,00	0,00	50,00
	AYUNTAMIENTO DE CEUTÍ	50,00	0,00	50,00
		-----	-----	-----
		100,00	0,00	100,00
CONSORCIO CONTRA INCENDIOS E DE SALVAMENTO DA COMARCA DA LIMIA (1)	XUNTA DE GALICIA	50,00	0,00	50,00
	DIPUTACIÓN PROVINCIAL DE ORENSE	30,00	0,00	30,00
	VARIOS AYUNTAMIENTOS DE ORENSE	20,00	0,00	20,00
		-----	-----	-----
		100,00	0,00	100,00
CONSORCIO CONTRA INCENDIOS E SALVAMENTO DA COMARCA DO MORRAZO (1)	XUNTA DE GALICIA	40,00	0,00	40,00
	DIPUTACIÓN PROVINCIAL DE PONTEVEDRA	40,00	0,00	40,00
	VARIOS AYUNTAMIENTOS DE PONTEVEDRA	20,00	0,00	20,00
		-----	-----	-----
		100,00	0,00	100,00
CONSORCIO CONTRA INCENDIOS E SALVAMENTO DAS COMARCAS BAIXO MIÑO, CONDADO E LOURIÑA (1)	XUNTA DE GALICIA	40,00	0,00	40,00
	DIPUTACIÓN PROVINCIAL DE PONTEVEDRA	40,00	0,00	40,00
	VARIOS AYUNTAMIENTOS DE PONTEVEDRA	20,00	0,00	20,00
		-----	-----	-----
		100,00	0,00	100,00
CONSORCIO CONTRA INCENDIOS E SALVAMENTO DAS COMARCAS DO CARBALLIÑO E DO RIBEIRO (1)	XUNTA DE GALICIA	50,00	0,00	50,00
	DIPUTACIÓN PROVINCIAL DE ORENSE	30,00	0,00	30,00
	VARIOS AYUNTAMIENTOS DE ORENSE	20,00	0,00	20,00
		-----	-----	-----
		100,00	0,00	100,00
CONSORCIO CORPORACIÓ DE SALUT DEL MARESME I LA SELVA (1)	F. PCA. M. HOSPITAL SANT JAUME	50,00	0,00	50,00
	CONSORCI SANITARI DE LA SELVA (1)	33,33	0,00	28,57

Consortio	Entidad asociada	% Participación o voto	Participación efectiva de ámbito estatal	Participación efectiva de ámbito territorial
	PRIVADOS	16,67	0,00	0,00
		-----	-----	-----
		100,00	0,00	78,57
CONSORCIO D'OLVAN (1)	AYUNTAMIENTO DE OLVAN	50,00	0,00	50,00
	INSTITUT CATALÀ DEL SOL	50,00	0,00	50,00
		-----	-----	-----
		100,00	0,00	100,00
CONSORCIO DE ABASTECIMIENTO DE AGUA Y SANEAMIENTO ZONA CENTRAL DE ASTURIAS (3)	ESTADO	20,00	20,00	0,00
	PRINCIPADO DE ASTURIAS	34,40	0,00	34,40
	AYUNTAMIENTO DE GIJÓN	24,00	0,00	24,00
	AYUNTAMIENTO DE OVIEDO	12,00	0,00	12,00
	AYUNTAMIENTO DE AVILÉS	9,60	0,00	9,60
		-----	-----	-----
		100,00	20,00	80,00
CONSORCIO DE AGUAS DE CONSELL (1)	COMUNIDAD AUTÓNOMA DE BALEARES	50,00	0,00	50,00
	AYUNTAMIENTO DE CONSELL	50,00	0,00	50,00
		-----	-----	-----
		100,00	0,00	100,00
CONSORCIO DE AGUAS DE FORNALUTX (1)	COMUNIDAD AUTÓNOMA DE BALEARES	50,00	0,00	50,00
	AYUNTAMIENTO DE FORNALUTX	50,00	0,00	50,00
		-----	-----	-----
		100,00	0,00	100,00
CONSORCIO DE AGUAS DE MANCOR DE LA VALL (1)	COMUNIDAD AUTÓNOMA DE BALEARES	50,00	0,00	50,00
	AYUNTAMIENTO DE MANCOR DE LA VALL	50,00	0,00	50,00
		-----	-----	-----
		100,00	0,00	100,00
CONSORCIO DE AGUAS DE SA POBLA (1)	COMUNIDAD AUTÓNOMA DE BALEARES	50,00	0,00	50,00
	AYUNTAMIENTO DE SA POBLA	50,00	0,00	50,00
		-----	-----	-----
		100,00	0,00	100,00
CONSORCIO DE AGUAS SANTA MARÍA DEL CAMÍ (1)	COMUNIDAD AUTÓNOMA DE BALEARES	50,00	0,00	50,00
	AYUNTAMIENTO DE SANTA MARÍA DEL CAMÍ	50,00	0,00	50,00
		-----	-----	-----
		-----	-----	-----

Consortio	Entidad asociada	% Participación o voto	Participación efectiva de ámbito estatal	Participación efectiva de ámbito territorial
		100,00	0,00	100,00
CONSORCIO DE AGUAS Y RESIDUOS DE LA RIOJA (1)	COMUNIDAD DE LA RIOJA	50,00	0,00	50,00
	VARIOS AYUNTAMIENTOS DE LA RIOJA	50,00	0,00	50,00
		-----	-----	-----
		100,00	0,00	100,00
CONSORCIO DE DISTRIBUCIÓ PER XARXA DE PRODUCTES QUÍMICS (1)	GENERALITAT DE CATALUÑA	(*)	(*)	(*)
	AYUNTAMIENTO DE TARRAGONA	(*)	(*)	(*)
	PRIVADOS	(*)	(*)	(*)
		-----	-----	-----
		(*)	(*)	(*)
CONSORCIO DE GERRI DE LA SAL (1)	VARIOS AYUNTAMIENTO DE LÉRIDA	33,34	0,00	33,34
	GENERALITAT DE CATALUÑA	33,33	0,00	33,33
	DIPUTACIÓN PROVINCIAL DE LERIDA	16,67	0,00	16,67
	PRIVADOS	16,66	0,00	0,00
		-----	-----	-----
		100,00	0,00	83,34
CONSORCIO DE GESTIÓN DEL CENTRO DE ARTESANÍA DE LA CIUDAD DE VALENCIA (1)	GENERALITAT VALENCIANA	50,00	0,00	50,00
	AYUNTAMIENTO DE VALENCIA	50,00	0,00	50,00
		-----	-----	-----
		100,00	0,00	100,00
CONSORCIO DE LA CIUDAD MONUMENTAL, HISTÓRICO-ARTÍSTICO Y ARQUEOLÓGICO DE MÉRIDA (3)	ESTADO	31,58	31,58	0,00
	JUNTA DE EXTREMADURA	36,84	0,00	36,84
	AYUNTAMIENTO DE MÉRIDA	21,05	0,00	21,05
	DIPUTACIÓN PROVINCIAL DE BADAJOZ	10,53	0,00	10,53
		-----	-----	-----
		100,00	31,58	68,42
CONSORCIO DE LA COLONIA GÜELL (1)	DIPUTACIÓN PROVINCIAL DE BARCELONA	(*)	(*)	(*)
	AYUNTAMIENTO DE SANTA COLOMA DE CERVELLO	(*)	(*)	(*)
	COMARCA DE BAIX LLOBREGAT	(*)	(*)	(*)
	INSTITUT CATALÀ DEL SOL	(*)	(*)	(*)
		-----	-----	-----
		(*)	(*)	(*)

Consortio	Entidad asociada	% Participación o voto	Participación efectiva de ámbito estatal	Participación efectiva de ámbito territorial
CONSORCIO DE LES CAMPOSINES (1)	VARIOS AYUNTAMIENTOS DE TARRAGONA	50,00	0,00	50,00
	INSTITUT CATALÀ DEL SOL	50,00	0,00	50,00
		-----	-----	-----
		100,00	0,00	100,00
CONSORCIO DE PREVENCIÓN, EXTINCIÓN DE INCENDIOS Y SALVAMENTO DE LA COMARCA NORTE DE LA ISLA DE TENERIFE (4)	VARIOS AYUNTAMIENTOS DE TENERIFE	91,14	0,00	91,14
	CABILDO INSULAR DE TENERIFE	5,92	0,00	5,92
	COMUNIDAD DE CANARIAS	2,94	0,00	2,94
		-----	-----	-----
		100,00	0,00	100,00
CONSORCIO DE PREVENCIÓN,EXTINCIÓN DE INCENDIOS Y SALVAMENTO DE LA ISLA DE LANZAROTE (4)	CABILDO INSULAR DE LANZAROTE	50,00	0,00	50,00
	VARIOS AYUNTAMIENTOS DE LANZAROTE	30,00	0,00	30,00
	COMUNIDAD DE CANARIAS	20,00	0,00	20,00
		-----	-----	-----
		100,00	0,00	100,00
CONSORCIO DE TORELLÓ (1)	AYUNTAMIENTO DE TORELLÓ	50,00	0,00	50,00
	INSTITUT CATALÀ DEL SOL	50,00	0,00	50,00
		-----	-----	-----
		100,00	0,00	100,00
CONSORCIO DE TRANSPORTE DEL AREA DE SEVILLA (1)	VARIOS AYUNTAMIENTOS DE SEVILLA	64,00	0,00	64,00
	AYUNTAMIENTO DE DOS HERMANAS	4,00	0,00	4,00
	AYUNTAMIENTO DE CAMAS	4,00	0,00	4,00
	AYUNTAMIENTO DE GELVES	4,00	0,00	4,00
	AYUNTAMIENTO DE MAIRENA DE ALJARAFE	4,00	0,00	4,00
	AYUNTAMIENTO DE SANTIPONCE	4,00	0,00	4,00
	JUNTA DE ANDALUCÍA	4,00	0,00	4,00
	DIPUTACIÓN PROVINCIAL DE SEVILLA	4,00	0,00	4,00
	AYUNTAMIENTO DE ALCALÁ DE GUADAIRA	4,00	0,00	4,00
	AYUNTAMIENTO DE SEVILLA	4,00	0,00	4,00
		-----	-----	-----
		100,00	0,00	100,00
CONSORCIO DE TRANSPORTES DE VIZCAYA (1) .	COMUNIDAD AUTÓNOMA DE EUSKADI	50,00	0,00	50,00

Consortio	Entidad asociada	% Participación o voto	Participación efectiva de ámbito estatal	Participación efectiva de ámbito territorial
	DIPUTACIÓN FORAL DE VIZCAYA	25,00	0,00	25,00
	VARIAS ENTIDADES LOCALES DE VIZCAYA	12,50	0,00	12,50
	AYUNTAMIENTO DE BILBAO	2,50	0,00	2,50
	AYUNTAMIENTO DE SANTURCE	2,50	0,00	2,50
	AYUNTAMIENTO DE SESTAO	2,50	0,00	2,50
	AYUNTAMIENTO DE BARAKALDO	2,50	0,00	2,50
	AYUNTAMIENTO DE PORTUGALETE	2,50	0,00	2,50
		-----	-----	-----
		100,00	0,00	100,00
	CONSORCIO DE TRANSPORTES DEL AREA DE MÁLAGA (1)	VARIOS AYUNTAMIENTOS DE MÁLAGA	56,00	0,00
JUNTA DE ANDALUCÍA		9,00	0,00	9,00
DIPUTACIÓN PROVINCIAL DE MALAGA		7,00	0,00	7,00
AYUNTAMIENTO DE MÁLAGA		7,00	0,00	7,00
AYUNTAMIENTO DE BENALMÁDENA		7,00	0,00	7,00
AYUNTAMIENTO DE MIJAS		7,00	0,00	7,00
AYUNTAMIENTO DE RINCÓN DE LA VICTORIA		7,00	0,00	7,00
		-----	-----	-----
		100,00	0,00	100,00
CONSORCIO DE TRANSPORTES DEL ÁREA DE ZARAGOZA (1)	DIPUTACIÓN GENERAL DE ARAGÓN	47,00	0,00	47,00
	AYUNTAMIENTO DE ZARAGOZA	42,26	0,00	42,26
	DIPUTACIÓN PROVINCIAL DE ZARAGOZA	6,00	0,00	6,00
	VARIOS AYUNTAMIENTOS DE ARAGÓN	4,74	0,00	4,74
		-----	-----	-----
	100,00	0,00	100,00	
CONSORCIO DE TRANSPORTES DEL CAMPO DE GIBRALTAR (1)	JUNTA DE ANDALUCÍA	45,00	0,00	45,00
	VARIOS AYUNTAMIENTOS DE CÁDIZ	21,40	0,00	21,40
	AYUNTAMIENTO DE ALGECIRAS	7,15	0,00	7,15
	AYUNTAMIENTO DE LOS BARRIOS	7,15	0,00	7,15
	AYUNTAMIENTO DE TARIFA	7,15	0,00	7,15
	AYUNTAMIENTO DE LA LINEA DE LA CONCEPCIÓN	7,15	0,00	7,15
	DIPUTACIÓN PROVINCIAL DE CÁDIZ	5,00	0,00	5,00

Consortio	Entidad asociada	% Participación o voto	Participación efectiva de ámbito estatal	Participación efectiva de ámbito territorial
CONSORCIO DE TRANSPORTES. AREA DE GRANADA.(1)	JUNTA DE ANDALUCÍA	100,00	0,00	100,00
		(*)	(*)	(*)
	DIPUTACIÓN PROVINCIAL DE GRANADA	(*)	(*)	(*)
	VARIOS AYUNTAMIENTOS DE GRANADA	(*)	(*)	(*)
		-----	-----	-----
		(*)	(*)	(*)
CONSORCIO DEL BARRI DE LA MINA (1)	GENERALITAT DE CATALUÑA	50,00	0,00	50,00
	AYUNTAMIENTO DE SANT ADRIÀ DE BESÒS	27,00	0,00	27,00
	DIPUTACIÓN PROVINCIAL DE BARCELONA	11,50	0,00	11,50
	AYUNTAMIENTO DE BARCELONA	11,50	0,00	11,50
		-----	-----	-----
		100,00	0,00	100,00
CONSORCIO DEL CENTRO ASOCIADO DE LA UNED EN ASTURIAS (3)	UNIVERSIDAD NACIONAL DE EDUCACIÓN A DISTANCIA	(*)	(*)	(*)
	PRINCIPADO DE ASTURIAS	(*)	(*)	(*)
	AYUNTAMIENTO DE OVIEDO	(*)	(*)	(*)
	AYUNTAMIENTO DE GIJÓN	(*)	(*)	(*)
	CAJA DE AHORROS DE ASTURIAS	(*)	(*)	(*)
		-----	-----	-----
		(*)	(*)	(*)
CONSORCIO DEL FERROCARRIL TURÍSTICO DE L'ALT LLOBREGAT (1)	GENERALITAT DE CATALUÑA	50,00	0,00	50,00
	AYUNTAMIENTO DE CASTELLAR DE N'HUG	20,00	0,00	20,00
	AYUNTAMIENTO DE LA POBLA DE LILLET	20,00	0,00	20,00
	PRIVADOS	10,00	0,00	0,00
		-----	-----	-----
		100,00	0,00	90,00
CONSORCIO DEL PABELLÓN DEPORTIVO MULTIFUNCIONAL (1)	CONSEJO INSULAR DE MENORCA	33,34	0,00	33,34
	AYUNTAMIENTO DE MAHÓN	33,33	0,00	33,33
	COMUNIDAD AUTÓNOMA DE BALEARES	33,33	0,00	33,33
		-----	-----	-----
		100,00	0,00	100,00
CONSORCIO DEL PLAN DE REHABILITACIÓN Y EQUIPAMIENTO DE TEATROS DE MADRID (3)	ESTADO	33,34	33,34	0,00

Consortio	Entidad asociada	% Participación o voto	Participación efectiva de ámbito estatal	Participación efectiva de ámbito territorial
CONSORCIO DEL TRANSPORT PÚBLIC DE L'ÀREA DE LLEIDA (1)	COMUNIDAD DE MADRID	33,33	0,00	33,33
	AYUNTAMIENTO DE MADRID	33,33	0,00	33,33
		-----	-----	-----
		100,00	33,34	66,66
	GENERALITAT DE CATALUÑA	50,00	0,00	50,00
	COMARCA DEL SEGRÍÀ	25,00	0,00	25,00
CONSORCIO DEL TRANSPORT PÚBLIC DEL CAMP DE TARRAGONA (1)	AYUNTAMIENTO DE LERIDA	25,00	0,00	25,00
		-----	-----	-----
		100,00	0,00	100,00
	GENERALITAT DE CATALUÑA	50,00	0,00	50,00
	AYUNTAMIENTO DE VALLS	16,67	0,00	16,67
CONSORCIO DEPÓSITO FRANCO DE CARTAGENA (2)	AYUNTAMIENTO DE TARRAGONA	16,67	0,00	16,67
	AYUNTAMIENTO DE REUS	16,66	0,00	16,66
		-----	-----	-----
		100,00	0,00	100,00
	AUTORIDAD PORTUARIA DE CARTAGENA	37,96	37,96	0,00
CONSORCIO DEPÓSITO FRANCO DE SANTANDER (3)	INSTITUTO DE FOMENTO DE LA REGION DE MURCIA	49,79	0,00	49,79
	CÁMARA DE COMERCIO INDUSTRIA Y NAVEGACIÓN	12,25	0,00	0,00
		-----	-----	-----
		100,00	37,96	49,79
	AUTORIDAD PORTUARIA DE SANTANDER	(*)	(*)	(*)
CONSORCIO DESARROLLO ECONÓMICO DE LAS ISLAS BALEARES (1)	DIPUTACIÓN REGIONAL DE CANTABRIA	(*)	(*)	(*)
	AYUNTAMIENTO DE SANTANDER	(*)	(*)	(*)
	CÁMARA DE COMERCIO	(*)	(*)	(*)
		-----	-----	-----
		(*)	(*)	(*)
CONSORCIO DESARROLLO ECONÓMICO DE LAS ISLAS BALEARES (1)	COMUNIDAD AUTÓNOMA DE BALEARES	40,47	0,00	40,47
	VARIOS AYUNTAMIENTOS DE ISLAS BALEARES	28,59	0,00	28,59
	CONSEJO INSULAR DE IBIZA-FORMENTERA	2,38	0,00	2,38
	CONSEJO INSULAR DE MALLORCA	2,38	0,00	2,38
	CONSEJO INSULAR DE MENORCA	2,38	0,00	2,38
	PRIVADOS	23,80	0,00	0,00
		-----	-----	-----

Consortio	Entidad asociada	% Participación o voto	Participación efectiva de ámbito estatal	Participación efectiva de ámbito territorial
CONSORCIO DESARROLLO FORMACIÓN OCUPACIONAL (1)	COMUNIDAD AUTÓNOMA DE BALEARES	100,00	0,00	76,20
	CONSEJO INSULAR DE MALLORCA	50,00	0,00	50,00
	CONSEJO INSULAR DE MENORCA	10,00	0,00	10,00
	VARIOS AYUNTAMIENTOS DE ISLAS BALEARES	10,00	0,00	10,00
	CONSEJO INSULAR DE IBIZA-FORMENTERA	10,00	0,00	10,00
	MANCOMUNIDAD PLA DE MALLORCA	10,00	0,00	10,00
			-----	-----
CONSORCIO DESARROLLO MONTAÑA CENTRAL (1)	PRINCIPADO DE ASTURIAS	100,00	0,00	100,00
	SOCIEDAD PARA EL DESARROLLO DE LA COMARCAS MINERAS, S.A. (2)	15,00	0,00	15,00
	AYUNTAMIENTO DE LENA	15,00	7,50	5,13
	AYUNTAMIENTO DE RIOSA	10,00	0,00	10,00
	AYUNTAMIENTO DE ALLER	10,00	0,00	10,00
	AYUNTAMIENTO DE MORCÍN	10,00	0,00	10,00
	AYUNTAMIENTO DE RIBERA DE ARRIBA	10,00	0,00	10,00
	AYUNTAMIENTO DE MIERES	10,00	0,00	10,00
	PRIVADOS	10,00	0,00	0,00
			-----	-----
CONSORCIO DESARROLLO TURÍSTICO Y CULTURAL DE LORCA (1)	REGIÓN DE MURCIA	100,00	7,50	80,13
	AYUNTAMIENTO DE LORCA	50,00	0,00	50,00
	CÁMARA DE COMERCIO DE LORCA	30,00	0,00	30,00
	CONFEDERACIÓN DE EMPRESARIOS DE LA COMARCA DE LORCA (CECLOR)	10,00	0,00	0,00
			-----	-----
CONSORCIO DESARROLLO Y PROMOCIÓN CUENCA CENTRAL MINERA DE TERUEL (1)	DIPUTACIÓN GENERAL DE ARAGÓN	100,00	0,00	80,00
	AYUNTAMIENTO DE UTRILLAS	20,00	0,00	20,00
	AYUNTAMIENTO DE ESCUCHA	20,00	0,00	20,00
	PRIVADOS	40,00	0,00	0,00
		-----	-----	-----

Consortio	Entidad asociada	% Participación o voto	Participación efectiva de ámbito estatal	Participación efectiva de ámbito territorial
		100,00	0,00	60,00
CONSORCIO DESENVOLUPAMENT ACTUACIONS MILLORA I CONSTRUCCIÓ INFRASTRUCTURES (1)	COMUNIDAD AUTÓNOMA DE BALEARES	50,00	0,00	50,00
	ENTIDAD LOCAL MENOR PALMANYOLA	50,00	0,00	50,00
		-----	-----	-----
		100,00	0,00	100,00
CONSORCIO DESENVOLUPAMENT URBANÍSTIC SECTOR EST. DE PALLEJÀ (1)	AYUNTAMIENTO DE PALLEJÀ	50,00	0,00	50,00
	INSTITUT CATALÀ DEL SOL	50,00	0,00	50,00
		-----	-----	-----
		100,00	0,00	100,00
CONSORCIO ECOMUSEU DE LES VALLS D'ANEU (1)	GENERALITAT DE CATALUÑA	(*)	(*)	(*)
	VARIAS COMARCAS DE LERIDA	(*)	(*)	(*)
	VARIOS AYUNTAMIENTOS DE LERIDA	(*)	(*)	(*)
	UNIVERSIDAD DE LLEIDA	(*)	(*)	(*)
	PRIVADOS	(*)	(*)	(*)
		-----	-----	-----
		(*)	(*)	(*)
CONSORCIO EDUCACIÓN COMPENSATORIA DEL TERRITORIO HISTÓRICO DE VIZCAYA (1)	COMUNIDAD AUTÓNOMA DE EUSKADI	50,00	0,00	50,00
	DIPUTACIÓN FORAL DE VIZCAYA	50,00	0,00	50,00
		-----	-----	-----
		100,00	0,00	100,00
CONSORCIO EDUCACIÓN COMPENSATORIA Y FORMACIÓN OCUPACIONAL EN GUIPÚZCOA (1)	COMUNIDAD AUTÓNOMA DE EUSKADI	50,00	0,00	50,00
	DIPUTACIÓN FORAL DE GUIPUZCOA	50,00	0,00	50,00
		-----	-----	-----
		100,00	0,00	100,00
CONSORCIO EDUCACIÓN COMPENSATORIA Y FORMACIÓN OCUPACIONAL EN VITORIA-GASTEIZ (1)	COMUNIDAD AUTÓNOMA DE EUSKADI	50,00	0,00	50,00
	AYUNTAMIENTO DE VITORIA	50,00	0,00	50,00
		-----	-----	-----
		100,00	0,00	100,00
CONSORCIO EIVISSA MIRALL (1)	COMUNIDAD AUTÓNOMA DE BALEARES	50,00	0,00	50,00
	AYUNTAMIENTO DE EIVISSA	50,00	0,00	50,00
		-----	-----	-----

Consortio	Entidad asociada	% Participación o voto	Participación efectiva de ámbito estatal	Participación efectiva de ámbito territorial
		100,00	0,00	100,00
CONSORCIO EIVISSA, PATRIMONI DE LA HUMANIDAD (1)	COMUNIDAD AUTÓNOMA DE BALEARES	33,34	0,00	33,34
	AYUNTAMIENTO DE EIVISSA	33,33	0,00	33,33
	CONSEJO INSULAR DE IBIZA-FORMENTERA	33,33	0,00	33,33
		-----	-----	-----
		100,00	0,00	100,00
CONSORCIO EJECUCIÓN PREVISIONES ZONAL RD. ZONA I (1)	VARIOS AYUNTAMIENTOS DE CASTELLÓN	60,00	0,00	60,00
	GENERALITAT VALENCIANA	25,00	0,00	25,00
	DIPUTACIÓN PROVINCIAL DE CASTELLÓN	15,00	0,00	15,00
		-----	-----	-----
		100,00	0,00	100,00
CONSORCIO EL FAR, CENTRE DELS TREBALS DEL MAR (3)	AUTORIDAD PORTUARIA DE BARCELONA	20,00	20,00	0,00
	GENERALITAT DE CATALUÑA	30,00	0,00	30,00
	AYUNTAMIENTO DE BARCELONA	30,00	0,00	30,00
	DIPUTACIÓN PROVINCIAL DE BARCELONA	20,00	0,00	20,00
	UNIVERSITAT POLITECNICA DE CATALUNYA	0,00	0,00	0,00
	UNIVERSITAT DE BARCELONA	0,00	0,00	0,00
	ASOCIACIÓN BARCELONA FES-TE A LA MAR	0,00	0,00	0,00
		-----	-----	-----
		100,00	20,00	80,00
CONSORCIO EL RINCÓN (LA OROTAVA) (1)	AYUNTAMIENTO DE LA OROTAVA	(*)	(*)	(*)
	COMUNIDAD DE CANARIAS	(*)	(*)	(*)
	CABILDO INSULAR DE TENERIFE	(*)	(*)	(*)
		-----	-----	-----
		(*)	(*)	(*)
CONSORCIO EMERGENCIAS DE GRAN CANARIAS (1)	CABILDO INSULAR DE GRAN CANARIA	43,48	0,00	43,48
	VARIOS AYUNTAMIENTOS DE LAS PALMAS DE GRAN CANARIA	34,78	0,00	34,78
	COMUNIDAD DE CANARIAS	21,74	0,00	21,74
		-----	-----	-----
		100,00	0,00	100,00
CONSORCIO ESCUELA DE HOSTELERÍA DE CÁDIZ (1)	JUNTA DE ANDALUCÍA	50,00	0,00	50,00
	AYUNTAMIENTO DE CÁDIZ	50,00	0,00	50,00
		-----	-----	-----

Consortio	Entidad asociada	% Participación o voto	Participación efectiva de ámbito estatal	Participación efectiva de ámbito territorial
		100,00	0,00	100,00
CONSORCIO ESCUELA DE HOSTELERÍA DE ISLANTILLA (1)	JUNTA DE ANDALUCÍA	50,00	0,00	50,00
	MANCOMUNIDAD ISLANTILLA	50,00	0,00	50,00
		-----	-----	-----
		100,00	0,00	100,00
CONSORCIO ESCUELA DE HOSTELERÍA DE MÁLAGA (1)	JUNTA DE ANDALUCÍA	50,00	0,00	50,00
	AYUNTAMIENTO DE MÁLAGA	50,00	0,00	50,00
		-----	-----	-----
		100,00	0,00	100,00
CONSORCIO ESCUELA DE TAUROMAQUIA "MARCIAL LALANDA" (1)	COMUNIDAD DE MADRID	50,00	0,00	50,00
	AYUNTAMIENTO DE MADRID	50,00	0,00	50,00
		-----	-----	-----
		100,00	0,00	100,00
CONSORCIO ESCUELA FORMACIÓN DE ARTESANOS DE GELVES (1)	JUNTA DE ANDALUCÍA	50,00	0,00	50,00
	AYUNTAMIENTO DE GELVES	50,00	0,00	50,00
		-----	-----	-----
		100,00	0,00	100,00
CONSORCIO ESCUELA JOYERÍA DE CÓRDOBA (1)	JUNTA DE ANDALUCÍA	(*)	(*)	(*)
	DIPUTACIÓN PROVINCIAL DE CORDOBA	(*)	(*)	(*)
	AYUNTAMIENTO DE CÓRDOBA	(*)	(*)	(*)
		-----	-----	-----
		(*)	(*)	(*)
CONSORCIO ESCUELA MADERA DE ENCINAS REALES (1)	JUNTA DE ANDALUCÍA	50,00	0,00	50,00
	AYUNTAMIENTO DE ENCINAS REALES	50,00	0,00	50,00
		-----	-----	-----
		100,00	0,00	100,00
CONSORCIO ESCUELA MÁRMOL DE FINES (1)	JUNTA DE ANDALUCÍA	50,00	0,00	50,00
	AYUNTAMIENTO DE FINES	50,00	0,00	50,00
		-----	-----	-----
		100,00	0,00	100,00
CONSORCIO EXPO ZARAGOZA 2008 (3)	ESTADO	33,33	33,33	0,00
	DIPUTACIÓN GENERAL DE ARAGÓN	33,34	0,00	33,34
	AYUNTAMIENTO DE ZARAGOZA	33,33	0,00	33,33
		-----	-----	-----

Consortio	Entidad asociada	% Participación o voto	Participación efectiva de ámbito estatal	Participación efectiva de ámbito territorial
CONSORCIO F. ESTUDIS TURÍSTICS LA SABINOSA (1)	GENERALITAT DE CATALUÑA	100,00	33,33	66,67
		(*)	(*)	(*)
	DIPUTACIÓN PROVINCIAL DE TARRAGONA	(*)	(*)	(*)
	AYUNTAMIENTO DE TARRAGONA	(*)	(*)	(*)
	PRIVADOS	(*)	(*)	(*)
		-----	-----	-----
		(*)	(*)	(*)
CONSORCIO FERIA DE MUESTRAS DE CANTABRIA (1)	DIPUTACIÓN REGIONAL DE CANTABRIA	50,00	0,00	50,00
	AYUNTAMIENTO DE TORRELAVEGA	50,00	0,00	50,00
		-----	-----	-----
		100,00	0,00	100,00
CONSORCIO FERIA DE MUESTRAS DE GRADO DEL COMERCIO E INDUSTRIA (1)	AYUNTAMIENTO DE GRADO	(*)	(*)	(*)
	PRINCIPADO DE ASTURIAS	(*)	(*)	(*)
		-----	-----	-----
		(*)	(*)	(*)
CONSORCIO FESTIVAL INTERNACIONAL DE MÚSICA Y DANZA DE GRANADA (3)	INSTITUTO NACIONAL DE LAS ARTES ESCENICAS Y DE LA MUSICA	20,00	20,00	0,00
	JUNTA DE ANDALUCÍA	30,00	0,00	30,00
	DIPUTACIÓN PROVINCIAL DE GRANADA	20,00	0,00	20,00
	AYUNTAMIENTO DE GRANADA	20,00	0,00	20,00
	UNIVERSIDAD DE GRANADA	10,00	0,00	10,00
		-----	-----	-----
			100,00	20,00
CONSORCIO FIRA INTERNACIONAL DE BARCELONA (1)	GENERALITAT DE CATALUÑA	33,34	0,00	33,34
	AYUNTAMIENTO DE BARCELONA	33,33	0,00	33,33
	CÁMARAS DE COMERCIO, INDUSTRIA Y NAVEGACIÓN, AGRARIAS Y MINERAS	33,33	0,00	0,00
		-----	-----	-----
		100,00	0,00	66,67
CONSORCIO FOMENT DE L'ESPORT DE MARRATXÍ (1)	COMUNIDAD AUTÓNOMA DE BALEARES	33,34	0,00	33,34
	CONSEJO INSULAR DE MALLORCA	33,33	0,00	33,33
	AYUNTAMIENTO DE MARRATXÍ	33,33	0,00	33,33
		-----	-----	-----
		100,00	0,00	100,00
CONSORCIO FORMENTERA DESENVOLUPAMENT (1)	COMUNIDAD AUTÓNOMA DE BALEARES	33,34	0,00	33,34

Consortio	Entidad asociada	% Participación o voto	Participación efectiva de ámbito estatal	Participación efectiva de ámbito territorial
	CONSEJO INSULAR DE IBIZA-FORMENTERA	33,33	0,00	33,33
	AYUNTAMIENTO DE FORMENTERA	33,33	0,00	33,33
		-----	-----	-----
		100,00	0,00	100,00
CONSORCIO FUNDACIÓN PÚBLICA DE LAS BALEARES PARA LA MÚSICA (1)	COMUNIDAD AUTÓNOMA DE BALEARES	40,00	0,00	40,00
	AYUNTAMIENTO DE PALMA DE MALLORCA	40,00	0,00	40,00
	CONSEJO INSULAR DE MALLORCA	20,00	0,00	20,00
		-----	-----	-----
		100,00	0,00	100,00
CONSORCIO GALICIA 2005 VUELTA AL MUNDO A VELA (3)	CONSEJO SUPERIOR DE DEPORTES	20,00	20,00	0,00
	ESTADO	10,00	10,00	0,00
	XUNTA DE GALICIA	20,00	0,00	20,00
	AYUNTAMIENTO DE LA CORUÑA	10,00	0,00	10,00
	AYUNTAMIENTO DE BAYONA	10,00	0,00	10,00
	AYUNTAMIENTO DE VIGO	10,00	0,00	10,00
	AYUNTAMIENTO DE SANXENXO	10,00	0,00	10,00
	FUNDACIÓN DEPORTE GALLEGO	10,00	0,00	10,00
		-----	-----	-----
		100,00	30,00	70,00
CONSORCIO GES. COMPLEX TRATAMIENTO RESIDUOS DE SOLIUS (1)	AGENCIA DE RESIDUS DE CATALUNYA	(*)	(*)	(*)
	MANCOMUNIDAD CONCA DEL RIDAURA	(*)	(*)	(*)
	AYUNTAMIENTO DE SANT FELIU DE GUÍSOLS	(*)	(*)	(*)
		-----	-----	-----
		(*)	(*)	(*)
CONSORCIO GESTIÓ DE POLITIQUES ACTIVES D'OCUPACIÓ A L'HOSPITALET DE LLOBREGAT (1)	VARIAS ENTIDADES LOCALES DE BARCELONA	28,57	0,00	28,57
	GENERALITAT DE CATALUÑA	21,43	0,00	21,43
	AYUNTAMIENTO DE L'HOSPITALET DE LLOBREGAT	21,43	0,00	21,43
	PRIVADOS	28,57	0,00	0,00
		-----	-----	-----
		100,00	0,00	71,43
CONSORCIO GESTIÓ DE RESIDUS MUNICIPALS DE LA COMARCA DEL MONTSIÀ (1)	COMARCA EL MONTSIÀ	50,00	0,00	50,00

Consortio	Entidad asociada	% Participación o voto	Participación efectiva de ámbito estatal	Participación efectiva de ámbito territorial
CONSORCIO GESTIÓ DE RESIDUS URBANS D'OSONA (1)	AGENCIA DE RESIDUS DE CATALUNYA	50,00	0,00	50,00
		-----	-----	-----
		100,00	0,00	100,00
	GENERALITAT DE CATALUÑA	50,00	0,00	50,00
	COMARCA OSONA	33,33	0,00	33,33
CONSORCIO GESTIÓN CENTRO DE CIRUGÍA DE MÍNIMA INVASIÓN (1)	AYUNTAMIENTO DE ORÍS	16,67	0,00	16,67
		-----	-----	-----
		100,00	0,00	100,00
	JUNTA DE EXTREMADURA	50,00	0,00	50,00
	UNIVERSIDAD DE EXTREMADURA	25,00	0,00	25,00
CONSORCIO GESTIÓN DE RESIDUOS MUNICIPALES DE RIBERA DEL EBRO, EL PRIORATO Y TIERRA ALTA (1)	DIPUTACIÓN PROVINCIAL DE CACERES	16,67	0,00	16,67
	PRIVADOS	8,33	0,00	0,00
		-----	-----	-----
		100,00	0,00	91,67
	COMARCA RIBERA D'EBRE	(*)	(*)	(*)
CONSORCIO GESTIÓN DE RESIDUOS SÓLIDOS REGIÓN DE MURCIA (1)	COMARCA TERRA ALTA	(*)	(*)	(*)
	COMARCA PRIORAT	(*)	(*)	(*)
	AGENCIA DE RESIDUS DE CATALUNYA	(*)	(*)	(*)
		-----	-----	-----
		(*)	(*)	(*)
CONSORCIO GESTIÓN DE RESIDUS MS. DE LA SELVA (1)	VARIOS AYUNTAMIENTOS DE MURCIA	97,10	0,00	97,10
	REGIÓN DE MURCIA	2,90	0,00	2,90
		-----	-----	-----
	100,00	0,00	100,00	
CONSORCIO GESTIÓN HOSPITAL GENERAL UNIVERSITARIO DE VALENCIA (1)	COMARCA SELVA	50,00	0,00	50,00
	AGENCIA DE RESIDUS DE CATALUNYA	50,00	0,00	50,00
		-----	-----	-----
	100,00	0,00	100,00	
CONSORCIO GESTIÓN HOSPITAL GENERAL UNIVERSITARIO DE VALENCIA (1)	GENERALITAT VALENCIANA	50,00	0,00	50,00
	DIPUTACIÓN PROVINCIAL DE VALENCIA	50,00	0,00	50,00
		-----	-----	-----
	100,00	0,00	100,00	

Consortio	Entidad asociada	% Participación o voto	Participación efectiva de ámbito estatal	Participación efectiva de ámbito territorial
CONSORCIO GESTIÓN INSTITUTO AGROALIMENTARIO (1)	JUNTA DE EXTREMADURA	(*)	(*)	(*)
	DIPUTACIÓN PROVINCIAL DE BADAJOZ	(*)	(*)	(*)
	DIPUTACIÓN PROVINCIAL DE CACERES	(*)	(*)	(*)
	UNIVERSIDAD DE EXTREMADURA	(*)	(*)	(*)
		-----	(*)	(*)
CONSORCIO GESTION PALACIO DE CONGRESOS DE CASTILLA Y LEÓN EN SALAMANCA (1)	JUNTA DE CASTILLA Y LEÓN	33,34	0,00	33,34
	DIPUTACIÓN PROVINCIAL DE SALAMANCA	33,33	0,00	33,33
	AYUNTAMIENTO DE SALAMANCA	33,33	0,00	33,33
		-----	100,00	0,00
CONSORCIO GESTIÓN SALÓN DEL GRANITO (1)	JUNTA DE EXTREMADURA	(*)	(*)	(*)
	DIPUTACIÓN PROVINCIAL DE BADAJOZ	(*)	(*)	(*)
	AYUNTAMIENTO DE QUINTANA DE LA SERENA	(*)	(*)	(*)
	PRIVADOS	(*)	(*)	(*)
		-----	(*)	(*)
CONSORCIO GESTIÓN Y PROMOCIÓN DEL AEROPUERTO DE LEÓN (1)	JUNTA DE CASTILLA Y LEÓN	33,34	0,00	33,34
	DIPUTACIÓN PROVINCIAL DE LEÓN	33,33	0,00	33,33
	AYUNTAMIENTO DE LEÓN	33,33	0,00	33,33
		-----	100,00	0,00
CONSORCIO GRAN TEATRE DEL LICEU (3)	ESTADO	28,00	28,00	0,00
	GENERALITAT DE CATALUÑA	28,00	0,00	28,00
	AYUNTAMIENTO DE BARCELONA	28,00	0,00	28,00
	DIPUTACIÓN PROVINCIAL DE BARCELONA	16,00	0,00	16,00
		-----	100,00	28,00
CONSORCIO GRAN TEATRO DE CÁCERES (1)	JUNTA DE EXTREMADURA	33,34	0,00	33,34
	DIPUTACIÓN PROVINCIAL DE CACERES	22,22	0,00	22,22
	AYUNTAMIENTO DE CÁCERES	22,22	0,00	22,22

Consortio	Entidad asociada	% Participación o voto	Participación efectiva de ámbito estatal	Participación efectiva de ámbito territorial
	PRIVADOS	22,22	0,00	0,00
		-----	-----	-----
		100,00	0,00	77,78
CONSORCIO GRANADA CULTURAL (1)	JUNTA DE ANDALUCÍA	50,00	0,00	50,00
	DIPUTACIÓN PROVINCIAL DE GRANADA	50,00	0,00	50,00
		-----	-----	-----
		100,00	0,00	100,00
CONSORCIO HOSPITALARI DE CATALUNYA (CHC) (1)	VARIOS AYUNTAMIENTOS DE BARCELONA	(*)	(*)	(*)
	DIPUTACIÓN PROVINCIAL DE GERONA	(*)	(*)	(*)
	AYUNTAMIENTO DE BLANES	(*)	(*)	(*)
	CORPORACIÓ SANITÀRIA DEL PARC TAULÍ (1)	(*)	(*)	(*)
	CONSORCI HOSPITALARI DE TERRASA (1)	(*)	(*)	(*)
	DIPUTACIÓN PROVINCIAL DE BARCELONA	(*)	(*)	(*)
	AYUNTAMIENTO DE GRANOLLERS	(*)	(*)	(*)
	AYUNTAMIENTO DE BARCELONA	(*)	(*)	(*)
	AYUNTAMIENTO DE IGUALADA	(*)	(*)	(*)
	AYUNTAMIENTO DE BADALONA	(*)	(*)	(*)
	AYUNTAMIENTO DE SABADELL	(*)	(*)	(*)
	AYUNTAMIENTO DE TARRASA	(*)	(*)	(*)
	AYUNTAMIENTO DE MATARÓ	(*)	(*)	(*)
	AYUNTAMIENTO DE MOLLET DEL VALLÈS	(*)	(*)	(*)
	AYUNTAMIENTO DE SANTA COLOMA DE GRAMENET	(*)	(*)	(*)
	AYUNTAMIENTO DE VILAFRANCA DEL PENEDÈS	(*)	(*)	(*)
	PRIVADOS	(*)	(*)	(*)
		-----	-----	-----
		(*)	(*)	(*)
CONSORCIO HOSPITALARI DE TERRASA (1)	GENERALITAT DE CATALUÑA	(*)	(*)	(*)
	AYUNTAMIENTO DE TARRASA	(*)	(*)	(*)
	FUNDACION HOSPITAL CASA CARITAT SANT LLATZER	(*)	(*)	(*)
		-----	-----	-----
		(*)	(*)	(*)

Consortio	Entidad asociada	% Participación o voto	Participación efectiva de ámbito estatal	Participación efectiva de ámbito territorial
CONSORCIO HOSPITALARIO DE BURGOS (1)	JUNTA DE CASTILLA Y LEÓN	50,00	0,00	50,00
	DIPUTACIÓN PROVINCIAL DE BURGOS	50,00	0,00	50,00
		-----	-----	-----
		100,00	0,00	100,00
CONSORCIO HOSPITALARIO DE JACA (1)	DIPUTACIÓN GENERAL DE ARAGÓN	50,00	0,00	50,00
	AYUNTAMIENTO DE JACA	50,00	0,00	50,00
		-----	-----	-----
		100,00	0,00	100,00
CONSORCIO HOSPITALARIO DE SALAMANCA (1)	JUNTA DE CASTILLA Y LEÓN	50,00	0,00	50,00
	DIPUTACIÓN PROVINCIAL DE SALAMANCA	50,00	0,00	50,00
		-----	-----	-----
		100,00	0,00	100,00
CONSORCIO HOSPITALARIO PROVINCIAL DE CASTELLÓN (1)	GENERALITAT VALENCIANA	50,00	0,00	50,00
	DIPUTACIÓN PROVINCIAL DE CASTELLÓN	50,00	0,00	50,00
		-----	-----	-----
		100,00	0,00	100,00
CONSORCIO INSTITUCIÓN FERIA (1)	DIPUTACIÓN PROVINCIAL DE BADAJOZ	49,00	0,00	49,00
	AYUNTAMIENTO DE AZUAGA	49,00	0,00	49,00
	JUNTA DE EXTREMADURA	2,00	0,00	2,00
		-----	-----	-----
		100,00	0,00	100,00
CONSORCIO INSTITUCIÓN FERIA DE LA COMARCA DE AVILÉS (1)	AYUNTAMIENTO DE AVILÉS	29,04	0,00	29,04
	PRINCIPADO DE ASTURIAS	29,04	0,00	29,04
	AYUNTAMIENTO DE CORVERA DE ASTURIAS	2,67	0,00	2,67
	VARIOS AYUNTAMIENTOS DE ASTURIAS	2,10	0,00	2,10
	AYUNTAMIENTO DE ILLAS	0,19	0,00	0,19
	PRIVADOS	36,96	0,00	0,00
		-----	-----	-----
		100,00	0,00	63,04
CONSORCIO INSTITUCIÓN FERIA DE MADRID (1)	COMUNIDAD DE MADRID	30,72	0,00	30,72
	AYUNTAMIENTO DE MADRID	30,72	0,00	30,72
	PRIVADOS	38,56	0,00	0,00
	-----	-----	-----	

Consortio	Entidad asociada	% Participación o voto	Participación efectiva de ámbito estatal	Participación efectiva de ámbito territorial
		100,00	0,00	61,44
CONSORCIO INSTITUCIÓN FERIAL DE MUESTRAS DE EXTREMADURA (1)	JUNTA DE EXTREMADURA	25,00	0,00	25,00
	DIPUTACIÓN PROVINCIAL DE BADAJOZ	25,00	0,00	25,00
	AYUNTAMIENTO DE DON BENITO	25,00	0,00	25,00
	DIPUTACIÓN PROVINCIAL DE CACERES	25,00	0,00	25,00
		-----	100,00	0,00
CONSORCIO INSTITUT CATALÁN DEL CORCHO (1)	GENERALITAT DE CATALUÑA	(*)	(*)	(*)
	AYUNTAMIENTO DE SANT FELIU DE GUÍSOLS	(*)	(*)	(*)
	AYUNTAMIENTO DE CASSÀ DE LA SELVA	(*)	(*)	(*)
	AYUNTAMIENTO DE PALAFRUGELL	(*)	(*)	(*)
	UNIVERSITAT DE GIRONA	(*)	(*)	(*)
	PRIVADOS	(*)	(*)	(*)
	-----	(*)	(*)	(*)
CONSORCIO INSTITUT CIÈNCIES POLÍTIQUES I SOCIALS (1)	DIPUTACIÓN PROVINCIAL DE BARCELONA	50,00	0,00	50,00
	UNIVERSITAT AUTÒNOMA DE BARCELONA	50,00	0,00	50,00
		-----	100,00	0,00
CONSORCIO INSTITUT D'INFANCIA I MÒN URBÀ (1)	AYUNTAMIENTO DE BARCELONA	35,71	0,00	35,71
	DIPUTACIÓN PROVINCIAL DE BARCELONA	28,57	0,00	28,57
	UNIVERSITAT AUTÒNOMA DE BARCELONA	14,29	0,00	14,29
	UNIVERSITAT DE BARCELONA	14,29	0,00	14,29
	UNIVERSITAT OBERTA DE CATALUNYA	7,14	0,00	7,14
	-----	100,00	0,00	100,00
CONSORCIO INSTITUT EUROPEU DE LA MEDITERRANIA (3)	ESTADO	31,00	31,00	0,00
	GENERALITAT DE CATALUÑA	38,00	0,00	38,00
	AYUNTAMIENTO DE BARCELONA	31,00	0,00	31,00
	-----	100,00	31,00	69,00

Consortio	Entidad asociada	% Participación o voto	Participación efectiva de ámbito estatal	Participación efectiva de ámbito territorial
CONSORCIO INSTITUTO DE ESTUDIOS REGIONALES Y METROPOLITANOS DE BARCELONA (1)	GENERALITAT DE CATALUÑA	(*)	(*)	(*)
	DIPUTACIÓN PROVINCIAL DE BARCELONA	(*)	(*)	(*)
	AYUNTAMIENTO DE BARCELONA	(*)	(*)	(*)
	MANCOMUNITAT DE MUNICIPIS DE L'ÀREA METROPOLITANA DE BARCELONA	(*)	(*)	(*)
	UNIVERSIDAD POMPEU FABRA	(*)	(*)	(*)
	UNIVERSITAT AUTÒNOMA DE BARCELONA	(*)	(*)	(*)
	UNIVERSITAT POLITECNICA DE CATALUNYA	(*)	(*)	(*)
	UNIVERSITAT DE BARCELONA	(*)	(*)	(*)
	CONSORCIO DE LA ZONA FRANCA DE BARCELONA (8)	(*)	(*)	(*)
	PRIVADOS	(*)	(*)	(*)
		-----	-----	-----
		(*)	(*)	(*)
CONSORCIO INSTITUTO FERIA DE ZAMORA (1)	JUNTA DE CASTILLA Y LEÓN	(*)	(*)	(*)
	DIPUTACIÓN PROVINCIAL DE ZAMORA	(*)	(*)	(*)
	AYUNTAMIENTO DE ZAMORA	(*)	(*)	(*)
	PRIVADOS	(*)	(*)	(*)
		-----	-----	-----
		(*)	(*)	(*)
CONSORCIO INSTITUTO FERIA MERCADO GANADOS EXTREMADURA (1)	JUNTA DE EXTREMADURA	36,00	0,00	36,00
	DIPUTACIÓN PROVINCIAL DE CACERES	36,00	0,00	36,00
	DIPUTACIÓN PROVINCIAL DE BADAJOZ	16,00	0,00	16,00
	AYUNTAMIENTO DE TRUJILLO	12,00	0,00	12,00
		-----	-----	-----
		100,00	0,00	100,00
CONSORCIO INSULAR RESERVA DE LA BIOSFERA DE LA PALMA (1)	VARIOS AYUNTAMIENTOS DE TENERIFE	50,00	0,00	50,00
	CABILDO INSULAR DE LA PALMA	25,00	0,00	25,00
	COMUNIDAD DE CANARIAS	25,00	0,00	25,00
		-----	-----	-----
		100,00	0,00	100,00
CONSORCIO INTERMUNICIPAL DE VILASECA Y DE SALOU (1)	GENERALITAT DE CATALUÑA	(*)	(*)	(*)
	AYUNTAMIENTO DE SALOU	(*)	(*)	(*)

Consortio	Entidad asociada	% Participación o voto	Participación efectiva de ámbito estatal	Participación efectiva de ámbito territorial
CONSORCIO JACA-PIRINEO 2002 (3)	AYUNTAMIENTO DE VILA-SECA	(*)	(*)	(*)
		-----	-----	-----
		(*)	(*)	(*)
	ESTADO	(*)	(*)	(*)
	DIPUTACIÓN GENERAL DE ARAGÓN	(*)	(*)	(*)
	DIPUTACIÓN PROVINCIAL DE HUESCA	(*)	(*)	(*)
	AYUNTAMIENTO DE JACA	(*)	(*)	(*)
CONSORCIO JOC HÍPIC D'EIVISSA I FORMENTERA (1)	PRIVADOS	(*)	(*)	(*)
		-----	-----	-----
		(*)	(*)	(*)
CONSORCIO JOC HÍPIC DE MALLORCA (1)	COMUNIDAD AUTÓNOMA DE BALEARES	50,00	0,00	50,00
	CONSEJO INSULAR DE IBIZA-FORMENTERA	50,00	0,00	50,00
		-----	-----	-----
CONSORCIO JOC HÍPIC DE MENORCA (1)		100,00	0,00	100,00
	COMUNIDAD AUTÓNOMA DE BALEARES	50,00	0,00	50,00
	CONSEJO INSULAR DE MALLORCA	50,00	0,00	50,00
	-----	-----	-----	
CONSORCIO L'AERÓDROM DE LA CERDANYA (1)		100,00	0,00	100,00
	COMUNIDAD AUTÓNOMA DE BALEARES	50,00	0,00	50,00
	CONSEJO INSULAR DE MENORCA	50,00	0,00	50,00
	-----	-----	-----	
CONSORCIO LA GOLA (1)		100,00	0,00	100,00
	GENERALITAT DE CATALUÑA	50,00	0,00	50,00
	COMARCA CERDANYA	50,00	0,00	50,00
	-----	-----	-----	
CONSORCIO LA GUARDIOLA (1)		100,00	0,00	100,00
	COMUNIDAD AUTÓNOMA DE BALEARES	50,00	0,00	50,00
	AYUNTAMIENTO DE POLLENZA	50,00	0,00	50,00
	-----	-----	-----	
CONSORCIO LA GUARDIOLA (1)		100,00	0,00	100,00
	AYUNTAMIENTO DE OLOT	50,00	0,00	50,00
	INSTITUT CATALÀ DEL SOL	50,00	0,00	50,00
	-----	-----	-----	
		100,00	0,00	100,00

Consortio	Entidad asociada	% Participación o voto	Participación efectiva de ámbito estatal	Participación efectiva de ámbito territorial
CONSORCIO LA MANGA (1)	REGIÓN DE MURCIA	23,10	0,00	23,10
	AYUNTAMIENTO DE CARTAGENA	23,10	0,00	23,10
	AYUNTAMIENTO DE SAN JAVIER	23,10	0,00	23,10
	PRIVADOS	30,70	0,00	0,00
			-----	-----
		100,00	0,00	69,30
CONSORCIO LABORATORIO CSIC-IRTA DE GENÉTICA MOLECULAR VEGETAL (2)	CONSEJO SUPERIOR DE INVESTIGACIONES CIENTÍFICAS	50,00	50,00	0,00
	INSTITUT DE RECERCA I TECNOLOGIA AGROALIMENTÀRIES	50,00	0,00	50,00
		-----	-----	-----
		100,00	50,00	50,00
CONSORCIO LLOTJA DE BELLPUIG (1)	GENERALITAT DE CATALUÑA	(*)	(*)	(*)
	DIPUTACIÓN PROVINCIAL DE LERIDA	(*)	(*)	(*)
	AYUNTAMIENTO DE BELLPUIG	(*)	(*)	(*)
	CONSELL COMARCAL DE L'URGELL	(*)	(*)	(*)
	CAMARAS DE COMERCIO, INDUSTRIA Y NAVEGACIÓN AGRARIAS Y MINERAS	(*)	(*)	(*)
	PRIVADOS	(*)	(*)	(*)
		-----	-----	-----
		(*)	(*)	(*)
CONSORCIO LOCAL DE FELANITX (1)	COMUNIDAD AUTÓNOMA DE BALEARES	50,00	0,00	50,00
	AYUNTAMIENTO DE FELANITX	50,00	0,00	50,00
		-----	-----	-----
		100,00	0,00	100,00
CONSORCIO MADRID CIUDAD OLIMPICA (1)	COMUNIDAD DE MADRID	50,00	0,00	50,00
	AYUNTAMIENTO DE MADRID	50,00	0,00	50,00
		-----	-----	-----
		100,00	0,00	100,00
CONSORCIO MADRID IRC (2)	CONSEJO SUPERIOR DE INVESTIGACIONES CIENTÍFICAS	(*)	(*)	(*)
	UNIVERSIDAD POLITECNICA DE MADRID	(*)	(*)	(*)
	ASOCIACION EMPRESARIOS DE HENARES	(*)	(*)	(*)
	ASOCIACION EMPRESARIOS DEL METAL	(*)	(*)	(*)
	CONFEDERACION EMPRESARIAL MADRID CEOE	(*)	(*)	(*)
	FUNDACION PARA EL CONOCIMIENTO DE MADRID I+D	(*)	(*)	(*)
	-----	-----	-----	

Consortio	Entidad asociada	% Participación o voto	Participación efectiva de ámbito estatal	Participación efectiva de ámbito territorial
		(*)	(*)	(*)
CONSORCIO MARINA DE COPE (1)	REGIÓN DE MURCIA	50,00	0,00	50,00
	VARIOS AYUNTAMIENTOS DE MURCIA	30,00	0,00	30,00
	AYUNTAMIENTO DE LORCA	20,00	0,00	20,00
		-----	-----	-----
		100,00	0,00	100,00
CONSORCIO MASTER DE ESTUDIOS LATINOAMERICANOS (10)	CONSEJO SUPERIOR DE INVESTIGACIONES CIENTIFICAS	(*)	(*)	(*)
	UNIVERSIDAD COMPLUTENSE DE MADRID	(*)	(*)	(*)
	UNIVERSIDAD AUTÓNOMA DE MADRID	(*)	(*)	(*)
	UNIVERSIDAD CATOLICA DEL SACRO CUORE	(*)	(*)	(*)
	INSTITUTO UNIVERSITARIO DE INVESTIGACIÓN ORTEGA Y GASSET DE MADRID	(*)	(*)	(*)
	UNIVERSIDAD DE TOULOUSE- LE MIRAIL	(*)	(*)	(*)
		-----	-----	-----
		(*)	(*)	(*)
CONSORCIO MELILLA PUERTO XXI (2)	AUTORIDAD PORTUARIA DE MELILLA	50,00	50,00	0,00
	CIUDAD AUTÓNOMA DE MELILLA	50,00	0,00	50,00
		-----	-----	-----
		100,00	50,00	50,00
CONSORCIO MEMORIAL DELS ESPAIS DE LA BATALLA DE L'EBRE (1)	VARIOS AYUNTAMIENTOS DE TARRAGONA	79,40	0,00	79,40
	COMARCA TERRA ALTA	10,30	0,00	10,30
	GENERALITAT DE CATALUÑA	10,30	0,00	10,30
		-----	-----	-----
		100,00	0,00	100,00
CONSORCIO MENORCA, RESERVA DE BIOSFERA (1)	COMUNIDAD AUTÓNOMA DE BALEARES	35,00	0,00	35,00
	CONSEJO INSULAR DE MENORCA	32,50	0,00	32,50
	VARIOS AYUNTAMIENTOS DE ISLAS BALEARES	32,50	0,00	32,50
		-----	-----	-----
		100,00	0,00	100,00
CONSORCIO METROPOLITANO TRANSPORTES LA BAHÍA DE CÁDIZ (1)	JUNTA DE ANDALUCÍA	45,00	0,00	45,00
	AYUNTAMIENTO DE CÁDIZ	7,15	0,00	7,15
	AYUNTAMIENTO DE CHICLANA DE LA FRONTERA	7,15	0,00	7,15
	AYUNTAMIENTO DE ROTA	7,14	0,00	7,14

Consortio	Entidad asociada	% Participación o voto	Participación efectiva de ámbito estatal	Participación efectiva de ámbito territorial
	AYUNTAMIENTO DE SAN FERNANDO	7,14	0,00	7,14
	AYUNTAMIENTO DE JEREZ DE LA FRONTERA	7,14	0,00	7,14
	AYUNTAMIENTO DEL PUERTO DE SANTA MARÍA	7,14	0,00	7,14
	AYUNTAMIENTO DE PUERTO REAL	7,14	0,00	7,14
	DIPUTACIÓN PROVINCIAL DE CÁDIZ	5,00	0,00	5,00
		-----	-----	-----
		100,00	0,00	100,00
CONSORCIO MIRALL CALVIÁ (1)	COMUNIDAD AUTÓNOMA DE BALEARES	50,00	0,00	50,00
	AYUNTAMIENTO DE CALVIÁ	50,00	0,00	50,00
		-----	-----	-----
		100,00	0,00	100,00
CONSORCIO MIRALL MANACOR (1)	COMUNIDAD AUTÓNOMA DE BALEARES	50,00	0,00	50,00
	AYUNTAMIENTO DE MANACOR	50,00	0,00	50,00
		-----	-----	-----
		100,00	0,00	100,00
CONSORCIO MIRALL MAÓ (1)	COMUNIDAD AUTÓNOMA DE BALEARES	50,00	0,00	50,00
	AYUNTAMIENTO DE MAHÓN	50,00	0,00	50,00
		-----	-----	-----
		100,00	0,00	100,00
CONSORCIO MIRALL MURO (1)	COMUNIDAD AUTÓNOMA DE BALEARES	50,00	0,00	50,00
	AYUNTAMIENTO DE MURO	50,00	0,00	50,00
		-----	-----	-----
		100,00	0,00	100,00
CONSORCIO MIRALL PALMA EIXAMPLE I RESTA MUNICIPI (1)	COMUNIDAD AUTÓNOMA DE BALEARES	50,00	0,00	50,00
	AYUNTAMIENTO DE PALMA DE MALLORCA	50,00	0,00	50,00
		-----	-----	-----
		100,00	0,00	100,00
CONSORCIO MIRALL POLLENZA (1)	COMUNIDAD AUTÓNOMA DE BALEARES	50,00	0,00	50,00
	AYUNTAMIENTO DE POLLENZA	50,00	0,00	50,00
		-----	-----	-----
		100,00	0,00	100,00
CONSORCIO MIRALL SANTA EULALIA DEL RIO (1)	COMUNIDAD AUTÓNOMA DE BALEARES	50,00	0,00	50,00
	AYUNTAMIENTO DE SANTA EULALIA DEL RIO	50,00	0,00	50,00
		-----	-----	-----
		-----	-----	-----

Consortio	Entidad asociada	% Participación o voto	Participación efectiva de ámbito estatal	Participación efectiva de ámbito territorial
CONSORCIO MONTSEC (1)		100,00	0,00	100,00
	DIPUTACIÓN PROVINCIAL DE LERIDA	25,00	0,00	25,00
	VARIOS AYUNTAMIENTOS DE LERIDA	25,00	0,00	25,00
	GENERALITAT DE CATALUÑA	25,00	0,00	25,00
	VARIAS COMARCAS DE LERIDA	20,00	0,00	20,00
	PRIVADOS	5,00	0,00	0,00
		-----	-----	-----
		100,00	0,00	95,00
CONSORCIO MUNDO-VELA (1)	JUNTA DE ANDALUCÍA	(*)	(*)	(*)
	DIPUTACIÓN PROVINCIAL DE CÁDIZ	(*)	(*)	(*)
	VARIOS AYUNTAMIENTOS DE CÁDIZ	(*)	(*)	(*)
	EMPRESA PUBLICA DE PUERTOS DE ANDALUCIA	(*)	(*)	(*)
	PRIVADOS	(*)	(*)	(*)
		-----	-----	-----
		(*)	(*)	(*)
CONSORCIO MUSEO ARTE CONTEMPORÁNEO ESTEBAN VICENTE (3)	ESTADO	3,00	3,00	0,00
	JUNTA DE CASTILLA Y LEÓN	21,00	0,00	21,00
	DIPUTACIÓN PROVINCIAL DE SEGOVIA	16,00	0,00	16,00
	AYUNTAMIENTO DE SEGOVIA	5,00	0,00	5,00
	PRIVADOS	55,00	0,00	0,00
		-----	-----	-----
		100,00	3,00	42,00
CONSORCIO MUSEO DE CANTABRIA (1)	DIPUTACIÓN REGIONAL DE CANTABRIA	50,00	0,00	50,00
	AYUNTAMIENTO DE SANTANDER	50,00	0,00	50,00
		-----	-----	-----
		100,00	0,00	100,00
CONSORCIO MUSEO DE LLEIDA, DIOCESA I COMARCAL (1)	GENERALITAT DE CATALUÑA	20,00	0,00	20,00
	COMARCA DEL SEGRIÁ	20,00	0,00	20,00
	DIPUTACIÓN PROVINCIAL DE LERIDA	20,00	0,00	20,00
	AYUNTAMIENTO DE LERIDA	20,00	0,00	20,00
	PRIVADOS	20,00	0,00	0,00
		-----	-----	-----

Consortio	Entidad asociada	% Participación o voto	Participación efectiva de ámbito estatal	Participación efectiva de ámbito territorial
CONSORCIO MUSEO ETNOGRÁFICO EXTREMEÑO GONZÁLEZ SANTANA (1)	JUNTA DE EXTREMADURA	100,00	0,00	80,00
	AYUNTAMIENTO DE OLIVENZA	50,00	0,00	50,00
	AYUNTAMIENTO DE OLIVENZA	20,00	0,00	20,00
	DIPUTACIÓN PROVINCIAL DE BADAJOZ	10,00	0,00	10,00
	PRIVADOS	20,00	0,00	0,00
		-----	-----	-----
		100,00	0,00	80,00
CONSORCIO MUSEO MILITAR DE MENORCA Y PATRIMONIO HISTÓRICO-MILITAR PUERTO DE MAHÓN (3)	ESTADO	42,86	42,86	0,00
	COMUNIDAD AUTÓNOMA DE BALEARES	14,29	0,00	14,29
	CONSEJO INSULAR DE MENORCA	14,29	0,00	14,29
	AYUNTAMIENTO DE MAHÓN	14,28	0,00	14,28
	AYUNTAMIENTO DE ES CASTELL	14,28	0,00	14,28
			-----	-----
		100,00	42,86	57,14
CONSORCIO MUSEO PÉREZ COMENDADOR LEROUX (1)	JUNTA DE EXTREMADURA	(*)	(*)	(*)
	DIPUTACIÓN PROVINCIAL DE CACERES	(*)	(*)	(*)
	AYUNTAMIENTO DE HERVÁS	(*)	(*)	(*)
	PRIVADOS	(*)	(*)	(*)
		-----	-----	-----
		(*)	(*)	(*)
CONSORCIO MUSEO VOSTELL-MALPARTIDA (1)	JUNTA DE EXTREMADURA	(*)	(*)	(*)
	DIPUTACIÓN PROVINCIAL DE CACERES	(*)	(*)	(*)
	AYUNTAMIENTO DE MALPARTIDA DE CÁCERES	(*)	(*)	(*)
	PRIVADOS	(*)	(*)	(*)
		-----	-----	-----
		(*)	(*)	(*)
CONSORCIO MUSEOS COMUNIDAD VALENCIANA (1)	GENERALITAT VALENCIANA	(*)	(*)	(*)
	DIPUTACIÓN PROVINCIAL DE ALICANTE	(*)	(*)	(*)
	DIPUTACIÓN PROVINCIAL DE CASTELLÓN	(*)	(*)	(*)
	AYUNTAMIENTO DE CASTELLÓN DE LA PLANA	(*)	(*)	(*)
	DIPUTACIÓN PROVINCIAL DE VALENCIA	(*)	(*)	(*)

Consortio	Entidad asociada	% Participación o voto	Participación efectiva de ámbito estatal	Participación efectiva de ámbito territorial
CONSORCIO MUSEU CASTELLER DE CATALUNYA (1)	AYUNTAMIENTO DE VALENCIA	(*)	(*)	(*)
	AYUNTAMIENTO DE ALICANTE	(*)	(*)	(*)
		-----	-----	-----
		(*)	(*)	(*)
	GENERALITAT DE CATALUÑA	40,00	0,00	40,00
	DIPUTACIÓN PROVINCIAL DE TARRAGONA	20,00	0,00	20,00
	AYUNTAMIENTO DE VALLS	20,00	0,00	20,00
CONSORCIO MUSEU D'ART CONTEMPORANI DE BARCELONA (1)	CONFEDERACIONES, FEDERACIONES O UNIONES	20,00	0,00	0,00
		-----	-----	-----
		100,00	0,00	80,00
	GENERALITAT DE CATALUÑA	33,34	0,00	33,34
CONSORCIO MUSEU D'ART MODERN I CONTEMPORANI DE PALMA (1)	AYUNTAMIENTO DE BARCELONA	33,33	0,00	33,33
	PRIVADOS	33,33	0,00	0,00
		-----	-----	-----
		100,00	0,00	66,67
CONSORCIO MUSEU ETNOGRÀFIC DE RIPOLL (1)	COMUNIDAD AUTÓNOMA DE BALEARES	25,00	0,00	25,00
	CONSEJO INSULAR DE MALLORCA	25,00	0,00	25,00
	AYUNTAMIENTO DE PALMA DE MALLORCA	25,00	0,00	25,00
	PRIVADOS	25,00	0,00	0,00
		-----	-----	-----
	100,00	0,00	75,00	
CONSORCIO MUSEU NACIONAL D'ART DE CATALUNYA (3)	GENERALITAT DE CATALUÑA	(*)	(*)	(*)
	AYUNTAMIENTO DE RIPOLL	(*)	(*)	(*)
	COMARCA DEL RIPOLLÉS	(*)	(*)	(*)
	PRIVADOS	(*)	(*)	(*)
	-----	-----	-----	
	(*)	(*)	(*)	
CONSORCIO MUSEU NACIONAL D'ART DE CATALUNYA (3)	ESTADO	30,00	30,00	0,00
	GENERALITAT DE CATALUÑA	50,00	0,00	50,00
	AYUNTAMIENTO DE BARCELONA	20,00	0,00	20,00
		-----	-----	-----
	100,00	30,00	70,00	

Consortio	Entidad asociada	% Participación o voto	Participación efectiva de ámbito estatal	Participación efectiva de ámbito territorial
CONSORCIO OCUPACIÓ I PROMOCIÓ ECONÓMICA DEL VALLÈS OCCIDENTAL (1)	GENERALITAT DE CATALUÑA	(*)	(*)	(*)
	VARIAS COMARCAS DE BARCELONA	(*)	(*)	(*)
	DIPUTACIÓN PROVINCIAL DE BARCELONA	(*)	(*)	(*)
	VARIOS AYUNTAMIENTOS DE BARCELONA	(*)	(*)	(*)
	PRIVADOS	(*)	(*)	(*)
		-----	-----	-----
		(*)	(*)	(*)
CONSORCIO ORQUESTA CIUDAD DE MÁLAGA (1)	JUNTA DE ANDALUCÍA	50,00	0,00	50,00
	AYUNTAMIENTO DE MÁLAGA	50,00	0,00	50,00
		-----	-----	-----
		100,00	0,00	100,00
CONSORCIO ORQUESTA DE CÓRDOBA (1)	JUNTA DE ANDALUCÍA	50,00	0,00	50,00
	AYUNTAMIENTO DE CÓRDOBA	50,00	0,00	50,00
		-----	-----	-----
		100,00	0,00	100,00
CONSORCIO OS PEARES (1)	XUNTA DE GALICIA	(*)	(*)	(*)
	DIPUTACIÓN PROVINCIAL DE LUGO	(*)	(*)	(*)
	VARIOS AYUNTAMIENTOS DE LUGO	(*)	(*)	(*)
	DIPUTACIÓN PROVINCIAL DE ORENSE	(*)	(*)	(*)
	VARIOS AYUNTAMIENTOS DE ORENSE	(*)	(*)	(*)
		-----	-----	-----
		(*)	(*)	(*)
CONSORCIO P. CASA DEL TRADUCTOR DE TARAZONA (1)	DIPUTACIÓN GENERAL DE ARAGÓN	(*)	(*)	(*)
	DIPUTACIÓN PROVINCIAL DE ZARAGOZA	(*)	(*)	(*)
	VARIOS AYUNTAMIENTOS DE ARAGÓN	(*)	(*)	(*)
	PRIVADOS	(*)	(*)	(*)
		-----	-----	-----
		(*)	(*)	(*)
CONSORCIO P. PALACIO DE MIRAMAR (1)	COMUNIDAD AUTÓNOMA DE EUSKADI	(*)	(*)	(*)
	DIPUTACIÓN FORAL DE GUIPUZCOA	(*)	(*)	(*)
	AYUNTAMIENTO DE SAN SEBASTIAN	(*)	(*)	(*)
		-----	-----	-----

Consortio	Entidad asociada	% Participación o voto	Participación efectiva de ámbito estatal	Participación efectiva de ámbito territorial
		(*)	(*)	(*)
CONSORCIO PACTO TERRITORIAL EMPLEO EN LA BAHIA DE CÁDIZ (1)	JUNTA DE ANDALUCÍA	10,00	0,00	10,00
	DIPUTACIÓN PROVINCIAL DE CÁDIZ	10,00	0,00	10,00
	AYUNTAMIENTO DE PUERTO REAL	10,00	0,00	10,00
	AYUNTAMIENTO DE CÁDIZ	10,00	0,00	10,00
	AYUNTAMIENTO DE CHICLANA DE LA FRONTERA	10,00	0,00	10,00
	AYUNTAMIENTO DE ROTA	10,00	0,00	10,00
	AYUNTAMIENTO DE SAN FERNANDO	10,00	0,00	10,00
	AYUNTAMIENTO DE JEREZ DE LA FRONTERA	10,00	0,00	10,00
	AYUNTAMIENTO DEL PUERTO DE SANTA MARÍA	10,00	0,00	10,00
	MANCOMUNIDAD DE LA BAHÍA DE CÁDIZ	10,00	0,00	10,00
			-----	-----
		100,00	0,00	100,00
CONSORCIO PALAU DE LA MÚSICA CATALANA (3)	ESTADO	27,50	27,50	0,00
	GENERALITAT DE CATALUÑA	45,00	0,00	45,00
	AYUNTAMIENTO DE BARCELONA	27,50	0,00	27,50
		-----	-----	-----
		100,00	27,50	72,50
CONSORCIO PALMA-HABITATGE (1)	COMUNIDAD AUTÓNOMA DE BALEARES	50,00	0,00	50,00
	AYUNTAMIENTO DE PALMA DE MALLORCA	50,00	0,00	50,00
		-----	-----	-----
		100,00	0,00	100,00
CONSORCIO PARA EL ABASTECIMIENTO EN ALTA DE AGUA POTABLE DE LA ZONA NORTE DE LA ISLA DE TENERIFE (1)	COMUNIDAD DE CANARIAS	50,00	0,00	50,00
	VARIOS AYUNTAMIENTOS DE TENERIFE	50,00	0,00	50,00
		-----	-----	-----
		100,00	0,00	100,00
CONSORCIO PARA LA CONMEMORACIÓN DEL IV CENTENARIO DE LA PUBLICACIÓN DEL INGENIOSO HIDALGO DON QUIJOTE DE LA MANCHA (2)	ESTADO	33,33	33,33	0,00
	JUNTA DE COMUNIDADES DE CASTILLA-LA MANCHA	33,34	0,00	33,34
	FEDERACION ESPAÑOLA DE MUNICIPIOS Y PROVINCIAS	33,33	0,00	0,00
		-----	-----	-----
		100,00	33,33	33,34

Consortio	Entidad asociada	% Participación o voto	Participación efectiva de ámbito estatal	Participación efectiva de ámbito territorial
CONSORCIO PARA LA CONSTRUCCIÓN DEL VELÓDROMO DE PALMA (1)	FUNDACIÓN PER AL SUPOR I LA PROMOCIÓ DE L' ESPORT A LES ILLES BALEARS	33,34	0,00	33,34
	AYUNTAMIENTO DE PALMA DE MALLORCA	33,33	0,00	33,33
	CONSEJO INSULAR DE MENORCA	33,33	0,00	33,33
		-----	-----	-----
		100,00	0,00	100,00
CONSORCIO PARA LA CONSTRUCCIÓN, EQUIPAMIENTO Y EXPLOTACIÓN DEL CENTRO NACIONAL DE INVESTIGACIÓN SOBRE LA EVOLUCIÓN HUMANA (2)	ESTADO	50,00	50,00	0,00
	JUNTA DE CASTILLA Y LEÓN	50,00	0,00	50,00
		-----	-----	-----
		100,00	50,00	50,00
CONSORCIO PARA LA CONSTRUCCIÓN, EQUIPAMIENTO Y EXPLOTACIÓN DEL LABORATORIO DE LUZ SINCROTRÓN (2)	ESTADO	50,00	50,00	0,00
	GENERALITAT DE CATALUÑA	50,00	0,00	50,00
		-----	-----	-----
		100,00	50,00	50,00
CONSORCIO PARA LA FASE PREPARATORIA DEL PROYECTO DE FUENTE EUROPEA DE NEUTRONES POR ESPALACIÓN (EUROPEAN SPALATION SOURCE) (2)	ESTADO	50,00	50,00	0,00
	COMUNIDAD AUTÓNOMA DE EUSKADI	50,00	0,00	50,00
		-----	-----	-----
		100,00	50,00	50,00
CONSORCIO PARA LA GESTIÓN DE ACTIV. E INSTALAC. DEPORTIVAS EN EL CAMPUS UNIV. DE PONFERRADA (1)	AYUNTAMIENTO DE PONFERRADA	50,00	0,00	50,00
	UNIVERSIDAD DE LEÓN	50,00	0,00	50,00
		-----	-----	-----
		100,00	0,00	100,00
CONSORCIO PARA LA GESTIÓN DE RESIDUOS SÓLIDOS EN ASTURIAS (1)	PRINCIPADO DE ASTURIAS	20,00	0,00	20,00
	AYUNTAMIENTO DE OVIEDO	20,00	0,00	20,00
	AYUNTAMIENTO DE GIJÓN	20,00	0,00	20,00
	AYUNTAMIENTO DE AVILÉS	10,00	0,00	10,00
	AYUNTAMIENTO DE LLANERA	10,00	0,00	10,00
	AYUNTAMIENTO DE ILLAS	10,00	0,00	10,00
	VARIOS AYUNTAMIENTOS DE ASTURIAS	10,00	0,00	10,00

Consortio	Entidad asociada	% Participación o voto	Participación efectiva de ámbito estatal	Participación efectiva de ámbito territorial
		100,00	0,00	100,00
CONSORCIO PARA LA MEJORA DE LA HACIENDA LOCAL (1)	JUNTA DE ANDALUCÍA	48,69	0,00	48,69
	VARIOS AYUNTAMIENTOS DE ALMERÍA	4,00	0,00	4,00
	VARIOS AYUNTAMIENTOS DE CÁDIZ	4,00	0,00	4,00
	VARIOS AYUNTAMIENTOS DE SEVILLA	4,00	0,00	4,00
	VARIOS AYUNTAMIENTOS DE CÓRDOBA	4,00	0,00	4,00
	VARIOS AYUNTAMIENTOS DE GRANADA	4,00	0,00	4,00
	VARIOS AYUNTAMIENTOS DE HUELVA	4,00	0,00	4,00
	VARIOS AYUNTAMIENTOS DE JAÉN	4,00	0,00	4,00
	VARIOS AYUNTAMIENTOS DE MÁLAGA	4,00	0,00	4,00
	AYUNTAMIENTO DE OSUNA	0,92	0,00	0,92
	AYUNTAMIENTO DE SAN JUAN DE AZNALFARACHE	0,92	0,00	0,92
	AYUNTAMIENTO DE BAEZA	0,92	0,00	0,92
	AYUNTAMIENTO DE ALBOLOTE	0,92	0,00	0,92
	AYUNTAMIENTO DE GUADIX	0,92	0,00	0,92
	AYUNTAMIENTO DE SALOBREÑA	0,92	0,00	0,92
	AYUNTAMIENTO DE SANLÚCAR LA MAYOR	0,92	0,00	0,92
	AYUNTAMIENTO DE MARCHENA	0,92	0,00	0,92
	AYUNTAMIENTO DE ARAHAL	0,92	0,00	0,92
	AYUNTAMIENTO DE LORA DEL RÍO	0,92	0,00	0,92
	AYUNTAMIENTO DE LA PUEBLA DE CAZALLA	0,92	0,00	0,92
	AYUNTAMIENTO DE PILAS	0,92	0,00	0,92
	AYUNTAMIENTO DE TARIFA	0,92	0,00	0,92
	AYUNTAMIENTO DE UBRIQUE	0,92	0,00	0,92
	AYUNTAMIENTO DE VILLAMARTÍN	0,92	0,00	0,92
AYUNTAMIENTO DE PALMA DEL RIO	0,92	0,00	0,92	
AYUNTAMIENTO DE POZOBLANCO	0,92	0,00	0,92	
AYUNTAMIENTO DE HUÉRCAL-OVERA	0,92	0,00	0,92	

Consortio	Entidad asociada	% Participación o voto	Participación efectiva de ámbito estatal	Participación efectiva de ámbito territorial
CONSORCIO PARA LA PRESENCIA Y PROMOCIÓN DEL ALBERGUISMO JUVENIL-RED ESPAÑOLA DE ALBERGUES JUVENILES (3)	FEDERACIÓN ANDALUZA DE MUNICIPIOS Y PROVINCIAS	2,75	0,00	0,00
		-----	-----	-----
		100,00	0,00	97,25
	INSTITUTO DE LA JUVENTUD	0,06	0,06	0,00
	COMUNIDAD AUTÓNOMA DE EUSKADI	10,00	0,00	10,00
	JUNTA DE CASTILLA Y LEÓN	10,00	0,00	10,00
	GENERALITAT DE CATALUÑA	10,00	0,00	10,00
	JUNTA DE ANDALUCÍA	10,00	0,00	10,00
	DIPUTACIÓN GENERAL DE ARAGÓN	6,66	0,00	6,66
	COMUNIDAD DE MADRID	6,66	0,00	6,66
	JUNTA DE COMUNIDADES DE CASTILLA-LA MANCHA	6,66	0,00	6,66
	GENERALITAT VALENCIANA	6,66	0,00	6,66
	REGIÓN DE MURCIA	3,33	0,00	3,33
	COMUNIDAD FORAL DE NAVARRA	3,33	0,00	3,33
	COMUNIDAD DE LA RIOJA	3,33	0,00	3,33
	JUNTA DE EXTREMADURA	3,33	0,00	3,33
	XUNTA DE GALICIA	3,33	0,00	3,33
	CIUDAD AUTÓNOMA DE MELILLA	3,33	0,00	3,33
	PRINCIPADO DE ASTURIAS	3,33	0,00	3,33
	COMUNIDAD AUTÓNOMA DE BALEARES	3,33	0,00	3,33
COMUNIDAD DE CANARIAS	3,33	0,00	3,33	
DIPUTACIÓN REGIONAL DE CANTABRIA	3,33	0,00	3,33	
		-----	-----	-----
		100,00	0,06	99,94
CONSORCIO PARA LA PROMOCIÓN, DESARROLLO, GESTIÓN Y MANTENIMIENTO DE LA CIUDAD DEL MEDIO AMBIENTE (1)	JUNTA DE CASTILLA Y LEÓN	45,44	0,00	45,44
	DIPUTACIÓN PROVINCIAL DE SORIA	27,28	0,00	27,28
	AYUNTAMIENTO DE GARRAY	27,28	0,00	27,28
			-----	-----
		100,00	0,00	100,00

Consortio	Entidad asociada	% Participación o voto	Participación efectiva de ámbito estatal	Participación efectiva de ámbito territorial
CONSORCIO PARA LA REHABILITACIÓN INTEGRAL DE BARRIOS (1)	COMUNIDAD AUTÓNOMA DE BALEARES	50,00	0,00	50,00
	AYUNTAMIENTO DE PALMA DE MALLORCA	50,00	0,00	50,00
		----- 100,00	----- 0,00	----- 100,00
CONSORCIO PARA LA UNIDAD TERRITORIAL DE EMPLEO Y DESARROLLO LOCAL Y TECNOLÓGICO DE AZNALCOLLAR Y PRIVADOS (1)	JUNTA DE ANDALUCÍA	50,00	0,00	50,00
	VARIOS AYUNTAMIENTOS DE SEVILLA	50,00	0,00	50,00
		----- 100,00	----- 0,00	----- 100,00
CONSORCIO PARC CIENTÍFIC I TECNOLÒGIC AGROALIMENTARI DE LLEIDA (1)	AYUNTAMIENTO DE LERIDA	50,00	0,00	50,00
	UNIVERSIDAD DE LLEIDA	50,00	0,00	50,00
		----- 100,00	----- 0,00	----- 100,00
CONSORCIO PARC FLUVIAL DEL LLOBREGAT (1)	VARIOS AYUNTAMIENTOS DE BARCELONA	30,00	0,00	30,00
	GENERALITAT DE CATALUÑA	10,00	0,00	10,00
	DIPUTACIÓN PROVINCIAL DE BARCELONA	10,00	0,00	10,00
	AYUNTAMIENTO DE GIRONELLA	5,00	0,00	5,00
	AYUNTAMIENTO DE NAVÁS	5,00	0,00	5,00
	AYUNTAMIENTO DE OLVAN	5,00	0,00	5,00
	AYUNTAMIENTO DE PUIG-REIG	5,00	0,00	5,00
	PRIVADOS	30,00	0,00	0,00
		----- 100,00	----- 0,00	----- 70,00
CONSORCIO PARQUE NACIONAL DE LOS PICOS DE EUROPA (3)	ESTADO	(*)	(*)	(*)
	PRINCIPADO DE ASTURIAS	(*)	(*)	(*)
	DIPUTACIÓN REGIONAL DE CANTABRIA	(*)	(*)	(*)
	JUNTA DE CASTILLA Y LEÓN	(*)	(*)	(*)
		----- (*)	----- (*)	----- (*)
CONSORCIO PATRIMONI MUNDIAL DE LA VALL DE BOI (1)	GENERALITAT DE CATALUÑA	33,34	0,00	33,34
	DIPUTACIÓN PROVINCIAL DE LERIDA	22,22	0,00	22,22

Consortio	Entidad asociada	% Participación o voto	Participación efectiva de ámbito estatal	Participación efectiva de ámbito territorial
CONSORCIO PATRIMONIO IBÉRICO DE ARAGÓN (1)	VARIAS ENTIDADES LOCALES DE LÉRIDA	22,22	0,00	22,22
	PRIVADOS	22,22	0,00	0,00
		-----	-----	-----
		100,00	0,00	77,78
	DIPUTACIÓN GENERAL DE ARAGÓN	20,00	0,00	20,00
	DIPUTACIÓN PROVINCIAL DE TERUEL	20,00	0,00	20,00
	VARIOS AYUNTAMIENTOS DE TERUEL	15,00	0,00	15,00
	AYUNTAMIENTO DE ALCAÑIZ	15,00	0,00	15,00
	VARIAS MANCOMUNIDADES DE TERUEL	15,00	0,00	15,00
	PRIVADOS	15,00	0,00	0,00
	-----	-----	-----	
	100,00	0,00	85,00	
CONSORCIO PATRONAT D'ARQUEOLOGIA DE GUISSONA (1)	GENERALITAT DE CATALUÑA	33,34	0,00	33,34
	VARIAS ENTIDADES LOCALES DE LÉRIDA	33,34	0,00	33,34
	INSTITUT D'ESTUDIS ILERDENCOS	16,66	0,00	16,66
	PRIVADOS	16,66	0,00	0,00
	-----	-----	-----	
	100,00	0,00	83,34	
CONSORCIO PATRONAT DE LA VALL DE NÚRIA (1)	GENERALITAT DE CATALUÑA	40,00	0,00	40,00
	DIPUTACIÓN PROVINCIAL DE GERONA	5,00	0,00	5,00
	AYUNTAMIENTO DE QUERALBS	5,00	0,00	5,00
	COMARCA DEL RIPOLLÉS	5,00	0,00	5,00
	PRIVADOS	45,00	0,00	0,00
	-----	-----	-----	
	100,00	0,00	55,00	
CONSORCIO PATRONATO DEL FESTIVAL DE TEATRO CLÁSICO EN EL TEATRO ROMANO DE MÉRIDA (3)	ESTADO	50,00	50,00	0,00
	JUNTA DE EXTREMADURA	22,20	0,00	22,20
	DIPUTACIÓN PROVINCIAL DE BADAJOZ	5,60	0,00	5,60
	AYUNTAMIENTO DE MÉRIDA	5,60	0,00	5,60
	DIPUTACIÓN PROVINCIAL DE CACERES	5,60	0,00	5,60
	CAJA DE AHORROS DE BADAJOZ	5,50	0,00	0,00

Consortio	Entidad asociada	% Participación o voto	Participación efectiva de ámbito estatal	Participación efectiva de ámbito territorial
CONSORCIO PENYA-SEGAT DEL PORT DE MAÓ (1)	CAJA DE AHORROS DE EXTREMADURA	5,50	0,00	0,00
		-----	-----	-----
		100,00	50,00	39,00
	COMUNIDAD AUTÓNOMA DE BALEARES	33,34	0,00	33,34
	CONSEJO INSULAR DE MENORCA	33,33	0,00	33,33
CONSORCIO PER A LA GESTIÓ DEL CONDOMINI DEL PALAU FIRAL DE MANRESA (1)	AYUNTAMIENTO DE MAHÓN	33,33	0,00	33,33
		-----	-----	-----
		100,00	0,00	100,00
	GENERALITAT DE CATALUÑA	50,00	0,00	50,00
CONSORCIO PER A LA NAVEGACIÓ I LA PROMOCIÓ TURÍSTICA DE L'EBRE (1)	AYUNTAMIENTO DE MANRESA	50,00	0,00	50,00
		-----	-----	-----
		100,00	0,00	100,00
CONSORCIO PER A LA NAVEGACIÓ I LA PROMOCIÓ TURÍSTICA DE L'EBRE (1)	GENERALITAT DE CATALUÑA	40,00	0,00	40,00
	DIPUTACIÓN PROVINCIAL DE TARRAGONA	20,00	0,00	20,00
	COMARCA BAIX EBRE	10,00	0,00	10,00
	COMARCA RIBERA D'EBRE	10,00	0,00	10,00
	COMARCA TERRA ALTA	10,00	0,00	10,00
	COMARCA EL MONTSIÀ	10,00	0,00	10,00
		-----	-----	-----
		100,00	0,00	100,00
CONSORCIO PER A LA PROTECCIÓ I LA GESTIÓ DELS ESPAIS NATURALS DEL DELTA DEL LLOBREGAT (1)	GENERALITAT DE CATALUÑA	42,86	0,00	42,86
	AYUNTAMIENTO DE EL PRAT DE LLOBREGAT	28,57	0,00	28,57
	AYUNTAMIENTO DE VILADECANS	28,57	0,00	28,57
		-----	-----	-----
		100,00	0,00	100,00
CONSORCIO PLA D'ES CASTELL (1)	COMUNIDAD AUTÓNOMA DE BALEARES	50,00	0,00	50,00
	AYUNTAMIENTO DE ES CASTELL	50,00	0,00	50,00
		-----	-----	-----
		100,00	0,00	100,00
CONSORCIO PLA D'URGELL DESENVOLUPAMENT (1)	DIPUTACIÓN PROVINCIAL DE LERIDA	(*)	(*)	(*)
	VARIOS AYUNTAMIENTOS DE LERIDA	(*)	(*)	(*)
	COMARCA ALT URGELL	(*)	(*)	(*)

Consortio	Entidad asociada	% Participación o voto	Participación efectiva de ámbito estatal	Participación efectiva de ámbito territorial
	UNIVERSIDAD DE LLEIDA	(*)	(*)	(*)
	UNIVERSITAT POLITECNICA DE CATALUNYA	(*)	(*)	(*)
	PRIVADOS	(*)	(*)	(*)
		-----	-----	-----
		(*)	(*)	(*)
CONSORCIO PLA D-CALA MILLOR (1)	COMUNIDAD AUTÓNOMA DE BALEARES	50,00	0,00	50,00
	AYUNTAMIENTO DE CALA MILLOR	50,00	0,00	50,00
		-----	-----	-----
		100,00	0,00	100,00
CONSORCIO PLA D-CAMPOS (1)	COMUNIDAD AUTÓNOMA DE BALEARES	50,00	0,00	50,00
	AYUNTAMIENTO DE CAMPOS	50,00	0,00	50,00
		-----	-----	-----
		100,00	0,00	100,00
CONSORCIO PLA D-ESPORLES (1)	COMUNIDAD AUTÓNOMA DE BALEARES	50,00	0,00	50,00
	AYUNTAMIENTO DE ESPORLES	50,00	0,00	50,00
		-----	-----	-----
		100,00	0,00	100,00
CONSORCIO PLA D-FERRERIES (1)	COMUNIDAD AUTÓNOMA DE BALEARES	50,00	0,00	50,00
	AYUNTAMIENTO DE FERRERIES	50,00	0,00	50,00
		-----	-----	-----
		100,00	0,00	100,00
CONSORCIO PLA D-FORNALUTX (1)	COMUNIDAD AUTÓNOMA DE BALEARES	50,00	0,00	50,00
	AYUNTAMIENTO DE FORNALUTX	50,00	0,00	50,00
		-----	-----	-----
		100,00	0,00	100,00
CONSORCIO PLA D-INCA (1)	COMUNIDAD AUTÓNOMA DE BALEARES	50,00	0,00	50,00
	AYUNTAMIENTO DE INCA	50,00	0,00	50,00
		-----	-----	-----
		100,00	0,00	100,00
CONSORCIO PLA D-MANCOR DE LA VALL (1)	COMUNIDAD AUTÓNOMA DE BALEARES	50,00	0,00	50,00
	AYUNTAMIENTO DE MANCOR DE LA VALL	50,00	0,00	50,00
		-----	-----	-----
		100,00	0,00	100,00
CONSORCIO PLA D-MARRATXÍ (1)	COMUNIDAD AUTÓNOMA DE BALEARES	50,00	0,00	50,00

Consortio	Entidad asociada	% Participación o voto	Participación efectiva de ámbito estatal	Participación efectiva de ámbito territorial
CONSORCIO PLA D-MONTUIRI (1)	AYUNTAMIENTO DE MARRATXÍ	50,00	0,00	50,00
		-----	-----	-----
		100,00	0,00	100,00
CONSORCIO PLA D-POLLENZA (1)	COMUNIDAD AUTÓNOMA DE BALEARES	50,00	0,00	50,00
	AYUNTAMIENTO DE MONTUIRI	50,00	0,00	50,00
		-----	-----	-----
		100,00	0,00	100,00
CONSORCIO PLA D-PORRERES (1)	COMUNIDAD AUTÓNOMA DE BALEARES	50,00	0,00	50,00
	AYUNTAMIENTO DE PORRERES	50,00	0,00	50,00
		-----	-----	-----
		100,00	0,00	100,00
CONSORCIO PLA D-SANT JOAN (1)	COMUNIDAD AUTÓNOMA DE BALEARES	50,00	0,00	50,00
	AYUNTAMIENTO DE SANT JOAN	50,00	0,00	50,00
		-----	-----	-----
		100,00	0,00	100,00
CONSORCIO PLA D-SANTANYÍ (1)	COMUNIDAD AUTÓNOMA DE BALEARES	50,00	0,00	50,00
	AYUNTAMIENTO DE SANTANYÍ	50,00	0,00	50,00
		-----	-----	-----
		100,00	0,00	100,00
CONSORCIO PLA D-SELVA (1)	COMUNIDAD AUTÓNOMA DE BALEARES	50,00	0,00	50,00
	AYUNTAMIENTO DE SELVA	50,00	0,00	50,00
		-----	-----	-----
		100,00	0,00	100,00
CONSORCIO PLA D-SES SALINES (1)	COMUNIDAD AUTÓNOMA DE BALEARES	50,00	0,00	50,00
	AYUNTAMIENTO DE SES SALINES	50,00	0,00	50,00
		-----	-----	-----
		100,00	0,00	100,00
CONSORCIO PLA D-SINEU (1)	COMUNIDAD AUTÓNOMA DE BALEARES	50,00	0,00	50,00
	AYUNTAMIENTO DE SINEU	50,00	0,00	50,00
		-----	-----	-----
		-----	-----	-----

Consortio	Entidad asociada	% Participación o voto	Participación efectiva de ámbito estatal	Participación efectiva de ámbito territorial
		100,00	0,00	100,00
CONSORCIO PLA D-SOLLER (1)	COMUNIDAD AUTÓNOMA DE BALEARES	50,00	0,00	50,00
	AYUNTAMIENTO DE SOLLER	50,00	0,00	50,00
		-----	-----	-----
		100,00	0,00	100,00
CONSORCIO PLA D-SON SERVERA (1)	COMUNIDAD AUTÓNOMA DE BALEARES	50,00	0,00	50,00
	AYUNTAMIENTO DE SON SERVERA	50,00	0,00	50,00
		-----	-----	-----
		100,00	0,00	100,00
CONSORCIO PLA D-VALLDEMOSSA (1)	COMUNIDAD AUTÓNOMA DE BALEARES	50,00	0,00	50,00
	AYUNTAMIENTO DE VALLDEMOSSA	50,00	0,00	50,00
		-----	-----	-----
		100,00	0,00	100,00
CONSORCIO PLA DE REHABILITACIÓ I EQUIPAMENT DE TEATRES DE BARCELONA (3)	INSTITUTO NACIONAL DE LAS ARTES ESCENICAS Y DE LA MUSICA	40,00	40,00	0,00
	GENERALITAT DE CATALUÑA	40,00	0,00	40,00
	AYUNTAMIENTO DE BARCELONA	20,00	0,00	20,00
		-----	-----	-----
		100,00	40,00	60,00
CONSORCIO PLA MIRALL ANDRATX (1)	COMUNIDAD AUTÓNOMA DE BALEARES	50,00	0,00	50,00
	AYUNTAMIENTO DE ANDRATX	50,00	0,00	50,00
		-----	-----	-----
		100,00	0,00	100,00
CONSORCIO PLA MIRALL CAIB Y EL AYUNTAMIENTO DE SA POBLA (1)	COMUNIDAD AUTÓNOMA DE BALEARES	50,00	0,00	50,00
	AYUNTAMIENTO DE SA POBLA	50,00	0,00	50,00
		-----	-----	-----
		100,00	0,00	100,00
CONSORCIO PLA MIRALL D'INCA (1)	COMUNIDAD AUTÓNOMA DE BALEARES	50,00	0,00	50,00
	AYUNTAMIENTO DE INCA	50,00	0,00	50,00
		-----	-----	-----
		100,00	0,00	100,00
CONSORCIO PLA MIRALL DE CIUADDELLA DE MENORCA (1)	COMUNIDAD AUTÓNOMA DE BALEARES	50,00	0,00	50,00
	AYUNTAMIENTO DE CIUADDELLA DE MENORCA	50,00	0,00	50,00
		-----	-----	-----

Consortio	Entidad asociada	% Participación o voto	Participación efectiva de ámbito estatal	Participación efectiva de ámbito territorial
		100,00	0,00	100,00
CONSORCIO PLA MIRALL ES MERCADAL (1)	COMUNIDAD AUTÓNOMA DE BALEARES	50,00	0,00	50,00
	AYUNTAMIENTO DE ES MERCADAL	50,00	0,00	50,00
		-----	-----	-----
		100,00	0,00	100,00
CONSORCIO PLA MIRALL SANTA LLORENÇ DES CARDASSAR (1)	COMUNIDAD AUTÓNOMA DE BALEARES	50,00	0,00	50,00
	AYUNTAMIENTO DE SANT LLORENÇ DES CARDASSAR	50,00	0,00	50,00
		-----	-----	-----
		100,00	0,00	100,00
CONSORCIO PLA MIRALL SANTA MARGALIDA (1)	COMUNIDAD AUTÓNOMA DE BALEARES	50,00	0,00	50,00
	AYUNTAMIENTO DE SANTA MARGALIDA	50,00	0,00	50,00
		-----	-----	-----
		100,00	0,00	100,00
CONSORCIO PLAN D-LLORET DE VISTA ALEGRE (1)	COMUNIDAD AUTÓNOMA DE BALEARES	50,00	0,00	50,00
	AYUNTAMIENTO DE LLORET DE VISTALEGRE	50,00	0,00	50,00
		-----	-----	-----
		100,00	0,00	100,00
CONSORCIO PLAN D-LLUCMAYOR (1)	COMUNIDAD AUTÓNOMA DE BALEARES	50,00	0,00	50,00
	AYUNTAMIENTO DE LLUCMAJOR	50,00	0,00	50,00
		-----	-----	-----
		100,00	0,00	100,00
CONSORCIO PLAN D-SENCELLES (1)	COMUNIDAD AUTÓNOMA DE BALEARES	50,00	0,00	50,00
	AYUNTAMIENTO DE SENCELLES	50,00	0,00	50,00
		-----	-----	-----
		100,00	0,00	100,00
CONSORCIO PORT DE PORTBOU (1)	GENERALITAT DE CATALUÑA	50,00	0,00	50,00
	AYUNTAMIENTO DE PORBOU	30,00	0,00	30,00
	PRIVADOS	20,00	0,00	0,00
		-----	-----	-----
		100,00	0,00	80,00
CONSORCIO PRAT NORD (1)	AYUNTAMIENTO DE EL PRAT DE LLOBREGAT	50,00	0,00	50,00
	INSTITUT CATALÀ DEL SOL	50,00	0,00	50,00
		-----	-----	-----
		100,00	0,00	100,00

Consortio	Entidad asociada	% Participación o voto	Participación efectiva de ámbito estatal	Participación efectiva de ámbito territorial
CONSORCIO PREVENCIÓN EXTINCIÓN INCENDIOS Y SALVAMENTO DE CASTELLÓN (1)	GENERALITAT VALENCIANA	(*)	(*)	(*)
	DIPUTACIÓN PROVINCIAL DE CASTELLÓN	(*)	(*)	(*)
	VARIOS AYUNTAMIENTOS DE CASTELLÓN	(*)	(*)	(*)
		----- (*)	----- (*)	----- (*)
CONSORCIO PROMOCIÓN AEROPUERTO DE VALLADOLID (1)	AYUNTAMIENTO DE VALLADOLID	35,00	0,00	35,00
	JUNTA DE CASTILLA Y LEÓN	35,00	0,00	35,00
	DIPUTACIÓN PROVINCIAL DE VALLADOLID	25,00	0,00	25,00
	CAMARAS DE COMERCIO	5,00	0,00	0,00
		----- 100,00	----- 0,00	----- 95,00
CONSORCIO PROMOCIÓN EMPLEO PROVINCIA DE CÁDIZ (1)	JUNTA DE ANDALUCÍA	50,00	0,00	50,00
	DIPUTACIÓN PROVINCIAL DE CÁDIZ	50,00	0,00	50,00
		----- 100,00	----- 0,00	----- 100,00
CONSORCIO PROTECCIÓN Y ACOGIDA PERSONAS DISMINUIDAS PSÍQUICAS PROFUNDAS (1)	COMUNIDAD AUTÓNOMA DE BALEARES	36,36	0,00	36,36
	CONSEJO INSULAR DE MALLORCA	18,18	0,00	18,18
	AYUNTAMIENTO DE PALMA DE MALLORCA	9,10	0,00	9,10
	PRIVADOS	36,36	0,00	0,00
		----- 100,00	----- 0,00	----- 63,64
CONSORCIO PROVINCIAL DA CORUÑA PARA A PRESTACIÓN DO SERVICIO CONTRA INCENDIOS E SALVAMENTO (1)	XUNTA DE GALICIA	50,00	0,00	50,00
	DIPUTACIÓN PROVINCIAL DE LA CORUÑA	50,00	0,00	50,00
		----- 100,00	----- 0,00	----- 100,00
CONSORCIO PROVISIÓN DE SERVICIOS PREVENCIÓN DE INCENDIOS Y SALVAMENTO DE ALICANTE (1)	GENERALITAT VALENCIANA	(*)	(*)	(*)
	VARIOS AYUNTAMIENTOS DE ALICANTE	(*)	(*)	(*)
	DIPUTACIÓN PROVINCIAL DE ALICANTE	(*)	(*)	(*)
		----- (*)	----- (*)	----- (*)

Consortio	Entidad asociada	% Participación o voto	Participación efectiva de ámbito estatal	Participación efectiva de ámbito territorial
CONSORCIO RECINTO DE FERIAS Y EXPOSICIONES DE ASTURIAS (1)	AYUNTAMIENTO DE GIJÓN	24,82	0,00	24,82
	PRINCIPADO DE ASTURIAS	24,82	0,00	24,82
	VARIOS AYUNTAMIENTOS DE ASTURIAS	5,36	0,00	5,36
	PRIVADOS	45,00	0,00	0,00
			----- 100,00	----- 0,00
CONSORCIO RECUPERACIÓ I CONSERVACIÓ DEL RIU LLOBREGAT (1)	GENERALITAT DE CATALUÑA	(*)	(*)	(*)
	DIPUTACIÓ PROVINCIAL DE BARCELONA	(*)	(*)	(*)
	ENTIDAD METROPOLITANA DE SERVICIOS HIDRAULICOS Y TRATAMIENTO DE RESIDUOS	(*)	(*)	(*)
	MANCOMUNITAT DE MUNICIPIS DE L'ÀREA METROPOLITANA DE BARCELONA	(*)	(*)	(*)
	COMARCA DE BAIX LLOBREGAT	(*)	(*)	(*)
			----- (*)	----- (*)
CONSORCIO RECUPERACIÓ ECONÓMICA Y DE LA ACTIVIDAD DE LA MARINA ALTA (3)	SERVICIO PÚBLICO DE EMPLEO ESTATAL	13,33	13,33	0,00
	VARIOS AYUNTAMIENTOS DE ALICANTE	66,67	0,00	66,67
	DIPUTACIÓ PROVINCIAL DE ALICANTE	20,00	0,00	20,00
			----- 100,00	----- 13,33
CONSORCIO RECURSOS SOCIO SANITARIOS Y ASISTENCIALES DE IBIZA Y FORMENTERA (1)	COMUNIDAD AUTÓNOMA DE BALEARES	50,00	0,00	50,00
	CONSEJO INSULAR DE IBIZA-FORMENTERA	50,00	0,00	50,00
			----- 100,00	----- 0,00
CONSORCIO REFORMA GRAN VIA DE L' HOSPITALET LLOBREGAT (1)	AYUNTAMIENTO DE L'HOSPITALET DE LLOBREGAT	50,00	0,00	50,00
	GENERALITAT DE CATALUÑA	40,00	0,00	40,00
	INSTITUT CATALÀ DEL SOL	10,00	0,00	10,00
			----- 100,00	----- 0,00
CONSORCIO REGULADOR Y GESTOR DE LA FERIA DE MIERES (1)	AYUNTAMIENTO DE MIERES	35,00	0,00	35,00
	PRINCIPADO DE ASTURIAS	25,00	0,00	25,00
	PRIVADOS	40,00	0,00	0,00
		-----	-----	-----

Consortio	Entidad asociada	% Participación o voto	Participación efectiva de ámbito estatal	Participación efectiva de ámbito territorial
CONSORCIO REHABILITACIÓN DEL PATRIMONIO DEL MUNICIPIO DES CASTELL (1)	COMUNIDAD AUTÓNOMA DE BALEARES	100,00	0,00	60,00
		50,00	0,00	50,00
	AYUNTAMIENTO DE ES CASTELL	50,00	0,00	50,00
		-----	-----	-----
		100,00	0,00	100,00
CONSORCIO RESIDENCIA PARA INVESTIGADORES (2)	CONSEJO SUPERIOR DE INVESTIGACIONES CIENTIFICAS	50,00	50,00	0,00
	GENERALITAT DE CATALUÑA	50,00	0,00	50,00
		-----	-----	-----
		100,00	50,00	50,00
CONSORCIO RESTAURACIÓN, CONSERVACIÓN Y UTILIZACIÓN DEL MONASTERIO DE SAN MIGUEL DE LOS REYES (1)	GENERALITAT VALENCIANA	33,34	0,00	33,34
	DIPUTACIÓN PROVINCIAL DE VALENCIA	33,33	0,00	33,33
	AYUNTAMIENTO DE VALENCIA	33,33	0,00	33,33
		-----	-----	-----
		100,00	0,00	100,00
CONSORCIO SALAMANCA 2002 (en liquidación) (3)	ESTADO	20,00	20,00	0,00
	AYUNTAMIENTO DE SALAMANCA	24,00	0,00	24,00
	JUNTA DE CASTILLA Y LEÓN	20,00	0,00	20,00
	DIPUTACIÓN PROVINCIAL DE SALAMANCA	12,00	0,00	12,00
	UNIVERSIDAD DE SALAMANCA	12,00	0,00	12,00
	CAJA DUERO	12,00	0,00	0,00
		-----	-----	-----
		100,00	20,00	68,00
CONSORCIO SALAMANCA 2005 (3)	ESTADO	30,00	30,00	0,00
	AYUNTAMIENTO DE SALAMANCA	40,00	0,00	40,00
	JUNTA DE CASTILLA Y LEÓN	30,00	0,00	30,00
		-----	-----	-----
		100,00	30,00	70,00
CONSORCIO SANEAMIENTO FINANCIERO MUNICIPAL (1)	VARIOS AYUNTAMIENTOS DE GRANADA	37,30	0,00	37,30
	VARIOS AYUNTAMIENTOS DE CÓRDOBA	18,70	0,00	18,70
	VARIOS AYUNTAMIENTOS DE JAÉN	18,70	0,00	18,70

Consortio	Entidad asociada	% Participación o voto	Participación efectiva de ámbito estatal	Participación efectiva de ámbito territorial
	VARIOS AYUNTAMIENTOS DE SEVILLA	15,20	0,00	15,20
	VARIOS AYUNTAMIENTOS DE CÁDIZ	3,40	0,00	3,40
	VARIOS AYUNTAMIENTOS DE HUELVA	3,30	0,00	3,30
	VARIOS AYUNTAMIENTOS DE MÁLAGA	1,70	0,00	1,70
	JUNTA DE ANDALUCÍA	1,70	0,00	1,70
			-----	-----
		100,00	0,00	100,00
CONSORCIO SER. INCENDIOS E SALV. COMARCA DE VALDEORRAS (1)	XUNTA DE GALICIA	33,34	0,00	33,34
	DIPUTACIÓN PROVINCIAL DE ORENSE	33,33	0,00	33,33
	VARIOS AYUNTAMIENTOS DE ORENSE	33,33	0,00	33,33
			-----	-----
		100,00	0,00	100,00
CONSORCIO SER. INCEN. E SALV. COMARCA DO SALNÉS (1)	XUNTA DE GALICIA	33,34	0,00	33,34
	DIPUTACIÓN PROVINCIAL DE PONTEVEDRA	33,33	0,00	33,33
	VARIOS AYUNTAMIENTOS DE PONTEVEDRA	33,33	0,00	33,33
			-----	-----
		100,00	0,00	100,00
CONSORCIO SERV. AGUA MANANTIAL DE ERCILLA (1)	VARIOS AYUNTAMIENTOS DE NAVARRA	83,33	0,00	83,33
	COMUNIDAD FORAL DE NAVARRA	16,67	0,00	16,67
			-----	-----
		100,00	0,00	100,00
CONSORCIO SERV. CONTRA INCEN. O SALV. COMARCAS DE DEZA E TABEIROS TERRA MONTES (1)	XUNTA DE GALICIA	40,01	0,00	40,01
	DIPUTACIÓN PROVINCIAL DE PONTEVEDRA	40,01	0,00	40,01
	VARIOS AYUNTAMIENTOS DE PONTEVEDRA	19,98	0,00	19,98
			-----	-----
		100,00	0,00	100,00
CONSORCIO SERV. CONTRA INCENDIOS E DE SALVAMENTO DA COMARCA DE VERIN (1)	XUNTA DE GALICIA	50,00	0,00	50,00
	DIPUTACIÓN PROVINCIAL DE ORENSE	30,00	0,00	30,00
	VARIOS AYUNTAMIENTOS DE ORENSE	20,00	0,00	20,00
			-----	-----
		100,00	0,00	100,00
CONSORCIO SERV. EXTINCIÓN INCENDIOS Y SALVAMENTO DE NAVARRA (1)	COMUNIDAD FORAL DE NAVARRA	50,00	0,00	50,00

Consortio	Entidad asociada	% Participación o voto	Participación efectiva de ámbito estatal	Participación efectiva de ámbito territorial
CONSORCIO SERVICIO DE ABASTECIMIENTO Y SANEAMIENTO AGUAS MARINA ALTA (1)	AYUNTAMIENTO DE PAMPLONA	50,00	0,00	50,00
		-----	-----	-----
		100,00	0,00	100,00
	GENERALITAT VALENCIANA	(*)	(*)	(*)
	VARIOS AYUNTAMIENTOS DE ALICANTE	(*)	(*)	(*)
CONSORCIO SERVICIO PREVENCIÓN Y EXTINCIÓN DE INCENDIOS Y SALVAMENTO DE VALENCIA (1)	DIPUTACIÓN PROVINCIAL DE ALICANTE	(*)	(*)	(*)
		-----	-----	-----
		(*)	(*)	(*)
	GENERALITAT VALENCIANA	(*)	(*)	(*)
	VARIOS AYUNTAMIENTOS DE VALENCIA	(*)	(*)	(*)
CONSORCIO SERVICIOS EXTINCIÓN DE INCENDIOS, SALVAMENTO Y PROTECCIÓN CIVIL DE LA RIOJA (1)	DIPUTACIÓN PROVINCIAL DE VALENCIA	(*)	(*)	(*)
		-----	-----	-----
		(*)	(*)	(*)
	COMUNIDAD DE LA RIOJA	50,00	0,00	50,00
	VARIOS AYUNTAMIENTOS DE LA RIOJA	50,00	0,00	50,00
CONSORCIO SOCIO SANITARI D'IGUALADA (1)		-----	-----	-----
		100,00	0,00	100,00
	AYUNTAMIENTO DE IGUALADA	50,00	0,00	50,00
	CONSORCI HOSPITALARI DE CATALUNYA (CHC) (1)	50,00	0,00	46,37
		-----	-----	-----
CONSORCIO SOCIO SANITARI DE TÀRREGA (1)		100,00	0,00	96,37
	AYUNTAMIENTO DE TÀRREGA	50,00	0,00	50,00
	CONSORCI HOSPITALARI DE CATALUNYA (CHC) (1)	50,00	0,00	46,37
		-----	-----	-----
		100,00	0,00	96,37
CONSORCIO SOCIO SANITARI DE VILADECANS (1)	AYUNTAMIENTO DE VILADECANS	50,00	0,00	50,00
	CONSORCI HOSPITALARI DE CATALUNYA (CHC) (1)	50,00	0,00	46,37
		-----	-----	-----
		100,00	0,00	96,37
	CONSORCIO SOCIO SANITARI DE VILAFRANCA DEL PENEDES (1)	AYUNTAMIENTO DE VILAFRANCA DEL PENEDES	50,00	0,00
CONSORCI HOSPITALARI DE CATALUNYA (CHC) (1)		50,00	0,00	46,37
		-----	-----	-----
		-----	-----	-----
		-----	-----	-----

Consortio	Entidad asociada	% Participación o voto	Participación efectiva de ámbito estatal	Participación efectiva de ámbito territorial
CONSORCIO TEATRO LÓPEZ DE AYALA (1)	JUNTA DE EXTREMADURA	100,00	0,00	96,37
	DIPUTACIÓN PROVINCIAL DE BADAJOZ	40,00	0,00	40,00
	AYUNTAMIENTO DE BADAJOZ	20,00	0,00	20,00
	PRIVADOS	20,00	0,00	0,00
			-----	-----
		100,00	0,00	80,00
CONSORCIO TEATRO PRINCIPAL (1)	XUNTA DE GALICIA	(*)	(*)	(*)
	DIPUTACIÓN PROVINCIAL DE ORENSE	(*)	(*)	(*)
	AYUNTAMIENTO DE ORENSE	(*)	(*)	(*)
	PRIVADOS	(*)	(*)	(*)
		-----	-----	-----
		(*)	(*)	(*)
CONSORCIO TEATRO REAL MAESTRANZA Y SALAS DEL ARENAL DE SEVILLA (3)	ESTADO	25,00	25,00	0,00
	JUNTA DE ANDALUCÍA	25,00	0,00	25,00
	DIPUTACIÓN PROVINCIAL DE SEVILLA	25,00	0,00	25,00
	AYUNTAMIENTO DE SEVILLA	25,00	0,00	25,00
		-----	-----	-----
		100,00	25,00	75,00
CONSORCIO TEATROS DE CASTELLÓN (1)	GENERALITAT VALENCIANA	(*)	(*)	(*)
	DIPUTACIÓN PROVINCIAL DE CASTELLÓN	(*)	(*)	(*)
	AYUNTAMIENTO DE CASTELLÓN DE LA PLANA	(*)	(*)	(*)
		-----	-----	-----
		(*)	(*)	(*)
CONSORCIO TECNOLÓGICO DE CÁDIZ (1)	AYUNTAMIENTO DE CÁDIZ	50,00	0,00	50,00
	UNIVERSIDAD DE CADIZ	50,00	0,00	50,00
		-----	-----	-----
		100,00	0,00	100,00
CONSORCIO TRANSPORT PÚBLIC DE L'ÀREA DE GIRONA (1)	GENERALITAT DE CATALUÑA	50,00	0,00	50,00
	COMARCA GIRONÉS	16,67	0,00	16,67
	COMARCA PLA DE L'ESTANY	11,11	0,00	11,11
	COMARCA SELVA	11,11	0,00	11,11

Consortio	Entidad asociada	% Participación o voto	Participación efectiva de ámbito estatal	Participación efectiva de ámbito territorial
CONSORCIO TRANSPORTES PÚBLICOS REGULARES DE VIAJEROS DEL ÁREA DE VALENCIA (1)	AYUNTAMIENTO DE GERONA	11,11	0,00	11,11
		-----	-----	-----
		100,00	0,00	100,00
	GENERALITAT VALENCIANA	(*)	(*)	(*)
	VARIOS AYUNTAMIENTOS DE VALENCIA	(*)	(*)	(*)
CONSORCIO TURISME DEL VALLÈS ORIENTAL (1)	AYUNTAMIENTO DE VALENCIA	(*)	(*)	(*)
		-----	-----	-----
		(*)	(*)	(*)
	COMARCA VALLES ORIENTAL	(*)	(*)	(*)
	DIPUTACIÓN PROVINCIAL DE BARCELONA	(*)	(*)	(*)
	VARIOS AYUNTAMIENTOS DE BARCELONA	(*)	(*)	(*)
	CONSORCIO CIRCUIT DE CATALUNYA (1)	(*)	(*)	(*)
CONSORCIO TURISMO DE SEVILLA (1)	CONSORCIO PROMOCIÓN MUNICIPAL DEL MOIANÉS (4)	(*)	(*)	(*)
		-----	-----	-----
		(*)	(*)	(*)
	JUNTA DE ANDALUCÍA	(*)	(*)	(*)
	DIPUTACIÓN PROVINCIAL DE SEVILLA	(*)	(*)	(*)
CONSORCIO UNIDAD TERRITORIAL DE EMPLEO Y DESARROLLO LOCAL Y TECNOLÓGICO DE ALBANCHEZ MÁGINA Y PRIVADOS (1)	AYUNTAMIENTO DE SEVILLA	(*)	(*)	(*)
	PRIVADOS	(*)	(*)	(*)
		-----	-----	-----
		(*)	(*)	(*)
CONSORCIO UNIDAD TERRITORIAL DE EMPLEO Y DESARROLLO LOCAL Y TECNOLÓGICO DE LA SIERRA DE LAS NIEVES (1)	JUNTA DE ANDALUCÍA	50,00	0,00	50,00
	VARIOS AYUNTAMIENTOS DE JAÉN	50,00	0,00	50,00
		-----	-----	-----
	100,00	0,00	100,00	
CONSORCIO UNIDAD TERRITORIAL DE EMPLEO Y DESARROLLO LOCAL Y TECNOLÓGICO DE LA SIERRA DE LAS NIEVES (1)	JUNTA DE ANDALUCÍA	50,00	0,00	50,00
	VARIOS AYUNTAMIENTOS DE MÁLAGA	50,00	0,00	50,00
		-----	-----	-----
	100,00	0,00	100,00	

Consortio	Entidad asociada	% Participación o voto	Participación efectiva de ámbito estatal	Participación efectiva de ámbito territorial
CONSORCIO UNIDAD TERRITORIAL DE EMPLEO Y DESARROLLO LOCAL Y TECNOLÓGICO DE ADRA (1)	JUNTA DE ANDALUCÍA	50,00	0,00	50,00
	AYUNTAMIENTO DE ADRA	50,00	0,00	50,00
		-----	-----	-----
		100,00	0,00	100,00
CONSORCIO UNIDAD TERRITORIAL DE EMPLEO Y DESARROLLO LOCAL Y TECNOLÓGICO DE AGRÓN Y PRIVADOS (1)	JUNTA DE ANDALUCÍA	50,00	0,00	50,00
	VARIOS AYUNTAMIENTOS DE GRANADA	50,00	0,00	50,00
		-----	-----	-----
		100,00	0,00	100,00
CONSORCIO UNIDAD TERRITORIAL DE EMPLEO Y DESARROLLO LOCAL Y TECNOLÓGICO DE AGUADULCE Y PRIVADOS (1)	JUNTA DE ANDALUCÍA	50,00	0,00	50,00
	VARIOS AYUNTAMIENTOS DE SEVILLA	50,00	0,00	50,00
		-----	-----	-----
		100,00	0,00	100,00
CONSORCIO UNIDAD TERRITORIAL DE EMPLEO Y DESARROLLO LOCAL Y TECNOLÓGICO DE ALAMEDA Y PRIVADOS (1)	JUNTA DE ANDALUCÍA	50,00	0,00	50,00
	VARIOS AYUNTAMIENTOS DE MÁLAGA	40,00	0,00	40,00
	AYUNTAMIENTO DE ANTEQUERA	10,00	0,00	10,00
		-----	-----	-----
		100,00	0,00	100,00
CONSORCIO UNIDAD TERRITORIAL DE EMPLEO Y DESARROLLO LOCAL Y TECNOLÓGICO DE ALBÁNCHÉZ (1)	JUNTA DE ANDALUCÍA	50,00	0,00	50,00
	VARIOS AYUNTAMIENTOS DE ALMERÍA	50,00	0,00	50,00
		-----	-----	-----
		100,00	0,00	100,00
CONSORCIO UNIDAD TERRITORIAL DE EMPLEO Y DESARROLLO LOCAL Y TECNOLÓGICO DE ALBODÓN Y PRIVADOS (1)	JUNTA DE ANDALUCÍA	50,00	0,00	50,00
	VARIOS AYUNTAMIENTOS DE GRANADA	50,00	0,00	50,00
		-----	-----	-----
		100,00	0,00	100,00
CONSORCIO UNIDAD TERRITORIAL DE EMPLEO Y DESARROLLO LOCAL Y TECNOLÓGICO DE ALBOLODUY (1)	JUNTA DE ANDALUCÍA	50,00	0,00	50,00

Consortio	Entidad asociada	% Participación o voto	Participación efectiva de ámbito estatal	Participación efectiva de ámbito territorial
CONSORCIO UNIDAD TERRITORIAL DE EMPLEO Y DESARROLLO LOCAL Y TECNOLÓGICO DE ALBOLOTE Y PRIVADOS (1)	VARIOS AYUNTAMIENTOS DE ALMERÍA	50,00	0,00	50,00
		-----	-----	-----
		100,00	0,00	100,00
	JUNTA DE ANDALUCÍA	50,00	0,00	50,00
CONSORCIO UNIDAD TERRITORIAL DE EMPLEO Y DESARROLLO LOCAL Y TECNOLÓGICO DE GRANADA	VARIOS AYUNTAMIENTOS DE GRANADA	50,00	0,00	50,00
		-----	-----	-----
		100,00	0,00	100,00
	JUNTA DE ANDALUCÍA	50,00	0,00	50,00
CONSORCIO UNIDAD TERRITORIAL DE EMPLEO Y DESARROLLO LOCAL Y TECNOLÓGICO DE ALBUÑUELAS, DURCAL Y PRIVADOS (1)	VARIOS AYUNTAMIENTOS DE GRANADA	50,00	0,00	50,00
		-----	-----	-----
		100,00	0,00	100,00
	JUNTA DE ANDALUCÍA	50,00	0,00	50,00
CONSORCIO UNIDAD TERRITORIAL DE EMPLEO Y DESARROLLO LOCAL Y TECNOLÓGICO DE ALCALÁ DE GUADAIRA (1)	AYUNTAMIENTO DE ALCALÁ DE GUADAIRA	50,00	0,00	50,00
		-----	-----	-----
		100,00	0,00	100,00
	JUNTA DE ANDALUCÍA	50,00	0,00	50,00
CONSORCIO UNIDAD TERRITORIAL DE EMPLEO Y DESARROLLO LOCAL Y TECNOLÓGICO DE ALCOLEA DEL RIO Y PRIVADOS (1)	JUNTA DE ANDALUCÍA	50,00	0,00	50,00
	VARIOS AYUNTAMIENTOS DE SEVILLA	25,00	0,00	25,00
	AYUNTAMIENTO DE VILLANUEVA DEL RIO Y MINAS	8,34	0,00	8,34
	AYUNTAMIENTO DE PEÑAFLORES	8,33	0,00	8,33
	AYUNTAMIENTO DE ALCOLEA DEL RIO	8,33	0,00	8,33
		-----	-----	-----
		100,00	0,00	100,00
	JUNTA DE ANDALUCÍA	(*)	(*)	(*)
CONSORCIO UNIDAD TERRITORIAL DE EMPLEO Y DESARROLLO LOCAL Y TECNOLÓGICO DE ALDEAQUEMADA Y PRIVADOS (1)	VARIOS AYUNTAMIENTOS DE JAÉN	(*)	(*)	(*)
	AYUNTAMIENTO DE LA CAROLINA	(*)	(*)	(*)
	AYUNTAMIENTO DE SANTA ELENA	(*)	(*)	(*)
		-----	-----	-----
		(*)	(*)	(*)

Consortio	Entidad asociada	% Participación o voto	Participación efectiva de ámbito estatal	Participación efectiva de ámbito territorial
CONSORCIO UNIDAD TERRITORIAL DE EMPLEO Y DESARROLLO LOCAL Y TECNOLÓGICO DE ALFACAR Y PRIVADOS (1)	JUNTA DE ANDALUCÍA	50,00	0,00	50,00
	VARIOS AYUNTAMIENTOS DE GRANADA	50,00	0,00	50,00
		-----	-----	-----
		100,00	0,00	100,00
CONSORCIO UNIDAD TERRITORIAL DE EMPLEO Y DESARROLLO LOCAL Y TECNOLÓGICO DE ALGAMITAS Y PRIVADOS (1)	JUNTA DE ANDALUCÍA	50,00	0,00	50,00
	VARIOS AYUNTAMIENTOS DE SEVILLA	50,00	0,00	50,00
		-----	-----	-----
		100,00	0,00	100,00
CONSORCIO UNIDAD TERRITORIAL DE EMPLEO Y DESARROLLO LOCAL Y TECNOLÓGICO DE ALGARINEJO, LOJA Y PRIVADOS (1)	JUNTA DE ANDALUCÍA	50,00	0,00	50,00
	VARIOS AYUNTAMIENTOS DE GRANADA	50,00	0,00	50,00
		-----	-----	-----
		100,00	0,00	100,00
CONSORCIO UNIDAD TERRITORIAL DE EMPLEO Y DESARROLLO LOCAL Y TECNOLÓGICO DE ALGARROBO Y PRIVADOS (1)	JUNTA DE ANDALUCÍA	50,00	0,00	50,00
	VARIOS AYUNTAMIENTOS DE MÁLAGA	50,00	0,00	50,00
		-----	-----	-----
		100,00	0,00	100,00
CONSORCIO UNIDAD TERRITORIAL DE EMPLEO Y DESARROLLO LOCAL Y TECNOLÓGICO DE ALHAMA GRANADA Y PRIVADOS (1)	JUNTA DE ANDALUCÍA	50,00	0,00	50,00
	VARIOS AYUNTAMIENTOS DE GRANADA	50,00	0,00	50,00
		-----	-----	-----
		100,00	0,00	100,00
CONSORCIO UNIDAD TERRITORIAL DE EMPLEO Y DESARROLLO LOCAL Y TECNOLÓGICO DE ALICÚN DE ORTEGA Y PRIVADOS (1)	JUNTA DE ANDALUCÍA	50,00	0,00	50,00
	VARIOS AYUNTAMIENTOS DE GRANADA	50,00	0,00	50,00
		-----	-----	-----
		100,00	0,00	100,00
CONSORCIO UNIDAD TERRITORIAL DE EMPLEO Y DESARROLLO LOCAL Y TECNOLÓGICO DE ALJARAFE (1)	JUNTA DE ANDALUCÍA	50,00	0,00	50,00
	VARIOS AYUNTAMIENTOS DE SEVILLA	25,00	0,00	25,00
	MANCOMUNIDAD ALJARAFE	25,00	0,00	25,00

Consortio	Entidad asociada	% Participación o voto	Participación efectiva de ámbito estatal	Participación efectiva de ámbito territorial
		----- 100,00	----- 0,00	----- 100,00
CONSORCIO UNIDAD TERRITORIAL DE EMPLEO Y DESARROLLO LOCAL Y TECNOLÓGICO DE ALMÁCHAR Y PRIVADOS (1)	JUNTA DE ANDALUCÍA	50,00	0,00	50,00
	VARIOS AYUNTAMIENTOS DE MÁLAGA	50,00	0,00	50,00
		----- 100,00	----- 0,00	----- 100,00
CONSORCIO UNIDAD TERRITORIAL DE EMPLEO Y DESARROLLO LOCAL Y TECNOLÓGICO DE ALMEGÍBAR Y PRIVADOS (1)	JUNTA DE ANDALUCÍA	50,00	0,00	50,00
	VARIOS AYUNTAMIENTOS DE GRANADA	50,00	0,00	50,00
		----- 100,00	----- 0,00	----- 100,00
CONSORCIO UNIDAD TERRITORIAL DE EMPLEO Y DESARROLLO LOCAL Y TECNOLÓGICO DE ÁLORA Y PRIVADOS (1)	JUNTA DE ANDALUCÍA	50,00	0,00	50,00
	VARIOS AYUNTAMIENTOS DE MÁLAGA	50,00	0,00	50,00
		----- 100,00	----- 0,00	----- 100,00
CONSORCIO UNIDAD TERRITORIAL DE EMPLEO Y DESARROLLO LOCAL Y TECNOLÓGICO DE ALPANDEIRE Y PRIVADOS (1)	JUNTA DE ANDALUCÍA	50,00	0,00	50,00
	VARIOS AYUNTAMIENTOS DE MÁLAGA	50,00	0,00	50,00
		----- 100,00	----- 0,00	----- 100,00
CONSORCIO UNIDAD TERRITORIAL DE EMPLEO Y DESARROLLO LOCAL Y TECNOLÓGICO DE ALPUJARRA DE LA SIERRA (1)	JUNTA DE ANDALUCÍA	50,00	0,00	50,00
	VARIOS AYUNTAMIENTOS DE GRANADA	50,00	0,00	50,00
		----- 100,00	----- 0,00	----- 100,00
CONSORCIO UNIDAD TERRITORIAL DE EMPLEO Y DESARROLLO LOCAL Y TECNOLÓGICO DE ANDÉVALO-MINERO (1)	JUNTA DE ANDALUCÍA	50,00	0,00	50,00
	MANCOMUNIDAD ANDÉVALO MINERO	50,00	0,00	50,00
		----- 100,00	----- 0,00	----- 100,00
CONSORCIO UNIDAD TERRITORIAL DE EMPLEO Y DESARROLLO LOCAL Y TECNOLÓGICO DE ÁNDUJAR Y PRIVADOS (1)	JUNTA DE ANDALUCÍA	50,00	0,00	50,00

Consortio	Entidad asociada	% Participación o voto	Participación efectiva de ámbito estatal	Participación efectiva de ámbito territorial
	VARIOS AYUNTAMIENTOS DE JAÉN	50,00	0,00	50,00
		-----	-----	-----
		100,00	0,00	100,00
CONSORCIO UNIDAD TERRITORIAL DE EMPLEO Y DESARROLLO LOCAL Y TECNOLÓGICO DE ANTAS Y PRIVADOS ...	JUNTA DE ANDALUCÍA	50,00	0,00	50,00
	VARIOS AYUNTAMIENTOS DE ALMERÍA	50,00	0,00	50,00
		-----	-----	-----
		100,00	0,00	100,00
CONSORCIO UNIDAD TERRITORIAL DE EMPLEO Y DESARROLLO LOCAL Y TECNOLÓGICO DE ARAHAL Y PRIVADOS (1)	JUNTA DE ANDALUCÍA	50,00	0,00	50,00
	AYUNTAMIENTO DE PARADAS	16,67	0,00	16,67
	AYUNTAMIENTO DE MARCHENA	16,67	0,00	16,67
	AYUNTAMIENTO DE ARAHAL	16,66	0,00	16,66
		-----	-----	-----
		100,00	0,00	100,00
CONSORCIO UNIDAD TERRITORIAL DE EMPLEO Y DESARROLLO LOCAL Y TECNOLÓGICO DE ARCHIDONA Y PRIVADOS (1)	JUNTA DE ANDALUCÍA	50,00	0,00	50,00
	VARIOS AYUNTAMIENTOS DE MÁLAGA	50,00	0,00	50,00
		-----	-----	-----
		100,00	0,00	100,00
CONSORCIO UNIDAD TERRITORIAL DE EMPLEO Y DESARROLLO LOCAL Y TECNOLÓGICO DE ARMUÑA DE ALMANZORA (1)	JUNTA DE ANDALUCÍA	50,00	0,00	50,00
	VARIOS AYUNTAMIENTOS DE ALMERÍA	50,00	0,00	50,00
		-----	-----	-----
		100,00	0,00	100,00
CONSORCIO UNIDAD TERRITORIAL DE EMPLEO Y DESARROLLO LOCAL Y TECNOLÓGICO DE BAILEN Y PRIVADOS (1)	JUNTA DE ANDALUCÍA	50,00	0,00	50,00
	VARIOS AYUNTAMIENTOS DE JAÉN	50,00	0,00	50,00
		-----	-----	-----
		100,00	0,00	100,00
CONSORCIO UNIDAD TERRITORIAL DE EMPLEO Y DESARROLLO LOCAL Y TECNOLÓGICO DE BAJO GUADALQUIVIR (1)	JUNTA DE ANDALUCÍA	50,00	0,00	50,00
	MANCOMUNIDAD DE BAJO GUADALQUIVIR	50,00	0,00	50,00
		-----	-----	-----
		100,00	0,00	100,00

Consortio	Entidad asociada	% Participación o voto	Participación efectiva de ámbito estatal	Participación efectiva de ámbito territorial
CONSORCIO UNIDAD TERRITORIAL DE EMPLEO Y DESARROLLO LOCAL Y TECNOLÓGICO DE BAZA Y PRIVADOS (1)	JUNTA DE ANDALUCÍA	50,00	0,00	50,00
	VARIOS AYUNTAMIENTOS DE GRANADA	50,00	0,00	50,00
		-----	-----	-----
		100,00	0,00	100,00
CONSORCIO UNIDAD TERRITORIAL DE EMPLEO Y DESARROLLO LOCAL Y TECNOLÓGICO DE BELMEZ MORALEDA Y PRIVADOS (1)	JUNTA DE ANDALUCÍA	50,00	0,00	50,00
	VARIOS AYUNTAMIENTOS DE JAÉN	50,00	0,00	50,00
		-----	-----	-----
		100,00	0,00	100,00
CONSORCIO UNIDAD TERRITORIAL DE EMPLEO Y DESARROLLO LOCAL Y TECNOLÓGICO DE BENALÚA DE LAS VILLAS Y PRIVADOS (1)	JUNTA DE ANDALUCÍA	50,00	0,00	50,00
	VARIOS AYUNTAMIENTOS DE GRANADA	50,00	0,00	50,00
		-----	-----	-----
		100,00	0,00	100,00
CONSORCIO UNIDAD TERRITORIAL DE EMPLEO Y DESARROLLO LOCAL Y TECNOLÓGICO DE BETURIA (1)	JUNTA DE ANDALUCÍA	50,00	0,00	50,00
	MANCOMUNIDAD DE MUNICIPIOS DE BETURIA	50,00	0,00	50,00
		-----	-----	-----
		100,00	0,00	100,00
CONSORCIO UNIDAD TERRITORIAL DE EMPLEO Y DESARROLLO LOCAL Y TECNOLÓGICO DE CAMPILLO DE ARENAS Y PRIVADOS (1)	JUNTA DE ANDALUCÍA	50,00	0,00	50,00
	VARIOS AYUNTAMIENTOS DE JAÉN	50,00	0,00	50,00
		-----	-----	-----
		100,00	0,00	100,00
CONSORCIO UNIDAD TERRITORIAL DE EMPLEO Y DESARROLLO LOCAL Y TECNOLÓGICO DE CAMPIÑA ANDÉVALO (1)	JUNTA DE ANDALUCÍA	50,00	0,00	50,00
	VARIOS AYUNTAMIENTOS DE HUELVA	25,00	0,00	25,00
	MANCOMUNIDAD CAMPIÑA-ANDÉVALO	25,00	0,00	25,00
		-----	-----	-----
		100,00	0,00	100,00
CONSORCIO UNIDAD TERRITORIAL DE EMPLEO Y DESARROLLO LOCAL Y TECNOLÓGICO DE CARBONERAS (1)	JUNTA DE ANDALUCÍA	50,00	0,00	50,00

Consortio	Entidad asociada	% Participación o voto	Participación efectiva de ámbito estatal	Participación efectiva de ámbito territorial
CONSORCIO UNIDAD TERRITORIAL DE EMPLEO Y DESARROLLO LOCAL Y TECNOLÓGICO DE CARMONA, VISO Y MAIRENA (1)	AYUNTAMIENTO DE CARBONERAS	50,00	0,00	50,00
		-----	-----	-----
		100,00	0,00	100,00
	JUNTA DE ANDALUCÍA	50,00	0,00	50,00
	AYUNTAMIENTO DE MAIRENA DEL ALCOR	16,67	0,00	16,67
	VARIOS AYUNTAMIENTOS DE SEVILLA	16,67	0,00	16,67
CONSORCIO UNIDAD TERRITORIAL DE EMPLEO Y DESARROLLO LOCAL Y TECNOLÓGICO DE CASARES Y PRIVADOS (1)	AYUNTAMIENTO DE CARMONA	16,66	0,00	16,66
		-----	-----	-----
		100,00	0,00	100,00
	JUNTA DE ANDALUCÍA	50,00	0,00	50,00
	VARIOS AYUNTAMIENTOS DE MÁLAGA	50,00	0,00	50,00
CONSORCIO UNIDAD TERRITORIAL DE EMPLEO Y DESARROLLO LOCAL Y TECNOLÓGICO DE CAZORLA Y PRIVADOS (1)		-----	-----	-----
		100,00	0,00	100,00
	JUNTA DE ANDALUCÍA	50,00	0,00	50,00
CONSORCIO UNIDAD TERRITORIAL DE EMPLEO Y DESARROLLO LOCAL Y TECNOLÓGICO DE CHICLANA DE LA FRONTERA (1)	VARIOS AYUNTAMIENTOS DE JAÉN	50,00	0,00	50,00
		-----	-----	-----
		100,00	0,00	100,00
CONSORCIO UNIDAD TERRITORIAL DE EMPLEO Y DESARROLLO LOCAL Y TECNOLÓGICO DE DOS HERMANAS (1)	JUNTA DE ANDALUCÍA	50,00	0,00	50,00
	AYUNTAMIENTO DE CHICLANA DE LA FRONTERA	50,00	0,00	50,00
		-----	-----	-----
CONSORCIO UNIDAD TERRITORIAL DE EMPLEO Y DESARROLLO LOCAL Y TECNOLÓGICO DE EL PUERTO DE SANTA MARÍA (1)		100,00	0,00	100,00
	JUNTA DE ANDALUCÍA	50,00	0,00	50,00
	AYUNTAMIENTO DEL PUERTO DE SANTA MARÍA	50,00	0,00	50,00
	-----	-----	-----	
		100,00	0,00	100,00

Consortio	Entidad asociada	% Participación o voto	Participación efectiva de ámbito estatal	Participación efectiva de ámbito territorial
CONSORCIO UNIDAD TERRITORIAL DE EMPLEO Y DESARROLLO LOCAL Y TECNOLÓGICO DE FUENGIROLA Y MIJAS (1)	JUNTA DE ANDALUCÍA	50,00	0,00	50,00
	AYUNTAMIENTO DE FUENGIROLA	25,00	0,00	25,00
	AYUNTAMIENTO DE MIJAS	25,00	0,00	25,00
		-----	-----	-----
		100,00	0,00	100,00
CONSORCIO UNIDAD TERRITORIAL DE EMPLEO Y DESARROLLO LOCAL Y TECNOLÓGICO DE GUADAJEZ Y CAMPIÑA ESTE (1)	JUNTA DE ANDALUCÍA	50,00	0,00	50,00
	MANCOMUNIDAD GUADAJEZ Y CAMPIÑA ESTE DE CÓRDOBA	50,00	0,00	50,00
		-----	-----	-----
		100,00	0,00	100,00
CONSORCIO UNIDAD TERRITORIAL DE EMPLEO Y DESARROLLO LOCAL Y TECNOLÓGICO DE GUADALTEBA (1)	JUNTA DE ANDALUCÍA	50,00	0,00	50,00
	COMARCA DE GUADALTEBA	50,00	0,00	50,00
		-----	-----	-----
		100,00	0,00	100,00
CONSORCIO UNIDAD TERRITORIAL DE EMPLEO Y DESARROLLO LOCAL Y TECNOLÓGICO DE ILLORA Y MONTEFRIO (1)	JUNTA DE ANDALUCÍA	50,00	0,00	50,00
	VARIOS AYUNTAMIENTOS DE GRANADA	50,00	0,00	50,00
		-----	-----	-----
		100,00	0,00	100,00
CONSORCIO UNIDAD TERRITORIAL DE EMPLEO Y DESARROLLO LOCAL Y TECNOLÓGICO DE IZNATORAF Y PRIVADOS (1)	JUNTA DE ANDALUCÍA	50,00	0,00	50,00
	VARIOS AYUNTAMIENTOS DE JAÉN	50,00	0,00	50,00
		-----	-----	-----
		100,00	0,00	100,00
CONSORCIO UNIDAD TERRITORIAL DE EMPLEO Y DESARROLLO LOCAL Y TECNOLÓGICO DE JEREZ DE LA FRONTERA (1)	JUNTA DE ANDALUCÍA	50,00	0,00	50,00
	AYUNTAMIENTO DE JEREZ DE LA FRONTERA	50,00	0,00	50,00
		-----	-----	-----
		100,00	0,00	100,00
CONSORCIO UNIDAD TERRITORIAL DE EMPLEO Y DESARROLLO LOCAL Y TECNOLÓGICO DE LA ALGARBIA (1)	JUNTA DE ANDALUCÍA	50,00	0,00	50,00

Consortio	Entidad asociada	% Participación o voto	Participación efectiva de ámbito estatal	Participación efectiva de ámbito territorial
	VARIOS AYUNTAMIENTOS DE MÁLAGA	50,00	0,00	50,00
		-----	-----	-----
		100,00	0,00	100,00
CONSORCIO UNIDAD TERRITORIAL DE EMPLEO Y DESARROLLO LOCAL Y TECNOLÓGICO DE LA CAMPIÑA SUR (1)	JUNTA DE ANDALUCÍA	50,00	0,00	50,00
	MANCOMUNIDAD CAMPIÑA SUR DE CÓRDOBA	50,00	0,00	50,00
		-----	-----	-----
		100,00	0,00	100,00
CONSORCIO UNIDAD TERRITORIAL DE EMPLEO Y DESARROLLO LOCAL Y TECNOLÓGICO DE LA CAMPIÑA SUR CORDOBESA (1)	JUNTA DE ANDALUCÍA	50,00	0,00	50,00
	MANCOMUNIDAD CAMPIÑA SUR DE CÓRDOBA	50,00	0,00	50,00
		-----	-----	-----
		100,00	0,00	100,00
CONSORCIO UNIDAD TERRITORIAL DE EMPLEO Y DESARROLLO LOCAL Y TECNOLÓGICO DE LA CAÑADA ROSAL Y PRIVADOS (1)	JUNTA DE ANDALUCÍA	50,00	0,00	50,00
	VARIOS AYUNTAMIENTOS DE SEVILLA	20,00	0,00	20,00
	AYUNTAMIENTO DE ECIJA	10,00	0,00	10,00
	AYUNTAMIENTO DE LA LUISIANA	10,00	0,00	10,00
	AYUNTAMIENTO DE CAÑADA ROSAL	10,00	0,00	10,00
		-----	-----	-----
		100,00	0,00	100,00
CONSORCIO UNIDAD TERRITORIAL DE EMPLEO Y DESARROLLO LOCAL Y TECNOLÓGICO DE LA COMARCA DE HUESCAR (1)	JUNTA DE ANDALUCÍA	50,00	0,00	50,00
	MANCOMUNIDAD COMARCAL HUESCAR	50,00	0,00	50,00
		-----	-----	-----
		100,00	0,00	100,00
CONSORCIO UNIDAD TERRITORIAL DE EMPLEO Y DESARROLLO LOCAL Y TECNOLÓGICO DE LA COMARCA DEL GUADIATO (1)	JUNTA DE ANDALUCÍA	50,00	0,00	50,00
	VARIOS AYUNTAMIENTOS DE CÓRDOBA	50,00	0,00	50,00
		-----	-----	-----
		100,00	0,00	100,00
CONSORCIO UNIDAD TERRITORIAL DE EMPLEO Y DESARROLLO LOCAL Y TECNOLÓGICO DE LA COMUNIDAD LA JANDA (1)	JUNTA DE ANDALUCÍA	50,00	0,00	50,00
	MANCOMUNIDAD LA JANDA	50,00	0,00	50,00

Consortio	Entidad asociada	% Participación o voto	Participación efectiva de ámbito estatal	Participación efectiva de ámbito territorial
		----- 100,00	----- 0,00	----- 100,00
CONSORCIO UNIDAD TERRITORIAL DE EMPLEO Y DESARROLLO LOCAL Y TECNOLÓGICO DE LA COMUNIDAD SIERRA DE CÁDIZ (1)	JUNTA DE ANDALUCÍA	50,00	0,00	50,00
	MANCOMUNIDAD SIERRA DE CÁDIZ	50,00	0,00	50,00
		----- 100,00	----- 0,00	----- 100,00
CONSORCIO UNIDAD TERRITORIAL DE EMPLEO Y DESARROLLO LOCAL Y TECNOLÓGICO DE LA COSTA DE HUELVA (1)	JUNTA DE ANDALUCÍA	50,00	0,00	50,00
	VARIOS AYUNTAMIENTOS DE HUELVA	50,00	0,00	50,00
		----- 100,00	----- 0,00	----- 100,00
CONSORCIO UNIDAD TERRITORIAL DE EMPLEO Y DESARROLLO LOCAL Y TECNOLÓGICO DE LA CUENCA MINERA (1)	JUNTA DE ANDALUCÍA	50,00	0,00	50,00
	MANCOMUNIDAD CUENCA MINERA	50,00	0,00	50,00
		----- 100,00	----- 0,00	----- 100,00
CONSORCIO UNIDAD TERRITORIAL DE EMPLEO Y DESARROLLO LOCAL Y TECNOLÓGICO DE LA SIERRA OCCIDENTAL (1)	JUNTA DE ANDALUCÍA	50,00	0,00	50,00
	MANCOMUNIDAD SIERRA OCCIDENTAL DE HUELVA	50,00	0,00	50,00
		----- 100,00	----- 0,00	----- 100,00
CONSORCIO UNIDAD TERRITORIAL DE EMPLEO Y DESARROLLO LOCAL Y TECNOLÓGICO DE LA SIERRA ORIENTAL (1)	JUNTA DE ANDALUCÍA	50,00	0,00	50,00
	MANCOMUNIDAD SIERRA MINERA	25,00	0,00	25,00
	MANCOMUNIDAD RIBERA DE HUELVA	25,00	0,00	25,00
		----- 100,00	----- 0,00	----- 100,00
CONSORCIO UNIDAD TERRITORIAL DE EMPLEO Y DESARROLLO LOCAL Y TECNOLÓGICO DE LA SIERRA SUR (1)	JUNTA DE ANDALUCÍA	50,00	0,00	50,00
	VARIOS AYUNTAMIENTOS DE JAÉN	50,00	0,00	50,00
		----- 100,00	----- 0,00	----- 100,00

Consortio	Entidad asociada	% Participación o voto	Participación efectiva de ámbito estatal	Participación efectiva de ámbito territorial
CONSORCIO UNIDAD TERRITORIAL DE EMPLEO Y DESARROLLO LOCAL Y TECNOLÓGICO DE LA VEGA MEDIA (1)	JUNTA DE ANDALUCÍA	50,00	0,00	50,00
	VARIOS AYUNTAMIENTOS DE SEVILLA	50,00	0,00	50,00
		-----	-----	-----
		100,00	0,00	100,00
CONSORCIO UNIDAD TERRITORIAL DE EMPLEO Y DESARROLLO LOCAL Y TECNOLÓGICO DE LA ZONA HINOJOSA (1)	JUNTA DE ANDALUCÍA	50,00	0,00	50,00
	VARIOS AYUNTAMIENTOS DE CÓRDOBA	50,00	0,00	50,00
		-----	-----	-----
		100,00	0,00	100,00
CONSORCIO UNIDAD TERRITORIAL DE EMPLEO Y DESARROLLO LOCAL Y TECNOLÓGICO DE LA ZONA L DE GRANADA (1)	JUNTA DE ANDALUCÍA	50,00	0,00	50,00
	VARIOS AYUNTAMIENTOS DE GRANADA	50,00	0,00	50,00
		-----	-----	-----
		100,00	0,00	100,00
CONSORCIO UNIDAD TERRITORIAL DE EMPLEO Y DESARROLLO LOCAL Y TECNOLÓGICO DE LA ZONA OESTE DE GRANADA (1)	JUNTA DE ANDALUCÍA	50,00	0,00	50,00
	VARIOS AYUNTAMIENTOS DE GRANADA	50,00	0,00	50,00
		-----	-----	-----
		100,00	0,00	100,00
CONSORCIO UNIDAD TERRITORIAL DE EMPLEO Y DESARROLLO LOCAL Y TECNOLÓGICO DE LA ZONA POZOBLANCO (1)	JUNTA DE ANDALUCÍA	50,00	0,00	50,00
	VARIOS AYUNTAMIENTOS DE CÓRDOBA	50,00	0,00	50,00
		-----	-----	-----
		100,00	0,00	100,00
CONSORCIO UNIDAD TERRITORIAL DE EMPLEO Y DESARROLLO LOCAL Y TECNOLÓGICO DE LAS TIERRAS DE DOÑANA(1)	JUNTA DE ANDALUCÍA	50,00	0,00	50,00
	MANCOMUNIDAD TIERRAS DOÑANA	50,00	0,00	50,00
		-----	-----	-----
		100,00	0,00	100,00
CONSORCIO UNIDAD TERRITORIAL DE EMPLEO Y DESARROLLO LOCAL Y TECNOLÓGICO DE LÍNARES (1)	JUNTA DE ANDALUCÍA	50,00	0,00	50,00
	AYUNTAMIENTO DE LINARES	50,00	0,00	50,00

Consortio	Entidad asociada	% Participación o voto	Participación efectiva de ámbito estatal	Participación efectiva de ámbito territorial
		100,00	0,00	100,00
CONSORCIO UNIDAD TERRITORIAL DE EMPLEO Y DESARROLLO LOCAL Y TECNOLÓGICO DE LOMA ORIENTAL (1)	JUNTA DE ANDALUCÍA	50,00	0,00	50,00
	VARIOS AYUNTAMIENTOS DE JAÉN	50,00	0,00	50,00
		100,00	0,00	100,00
CONSORCIO UNIDAD TERRITORIAL DE EMPLEO Y DESARROLLO LOCAL Y TECNOLÓGICO DE LOS VÉLEZ (1)	JUNTA DE ANDALUCÍA	50,00	0,00	50,00
	VARIOS AYUNTAMIENTOS DE ALMERÍA	50,00	0,00	50,00
		100,00	0,00	100,00
CONSORCIO UNIDAD TERRITORIAL DE EMPLEO Y DESARROLLO LOCAL Y TECNOLÓGICO DE MARQUESADO GRANADA (1)	JUNTA DE ANDALUCÍA	50,00	0,00	50,00
	MANCOMUNIDAD MARQUESADO DEL ZENETE	50,00	0,00	50,00
		100,00	0,00	100,00
CONSORCIO UNIDAD TERRITORIAL DE EMPLEO Y DESARROLLO LOCAL Y TECNOLÓGICO DE MONTES-ALTA AXARQUÍA (1)	JUNTA DE ANDALUCÍA	50,00	0,00	50,00
	CONSORCIO MONTES-ALTA AXARQUÍA (4)	50,00	0,00	50,00
		100,00	0,00	100,00
CONSORCIO UNIDAD TERRITORIAL DE EMPLEO Y DESARROLLO LOCAL Y TECNOLÓGICO DE OSUNA, LANTEJUELA Y PRIVADOS (1)	JUNTA DE ANDALUCÍA	50,00	0,00	50,00
	VARIOS AYUNTAMIENTOS DE SEVILLA	50,00	0,00	50,00
		100,00	0,00	100,00
CONSORCIO UNIDAD TERRITORIAL DE EMPLEO Y DESARROLLO LOCAL Y TECNOLÓGICO DE PUERTO REAL (1)	JUNTA DE ANDALUCÍA	50,00	0,00	50,00
	AYUNTAMIENTO DE PUERTO REAL	50,00	0,00	50,00
		100,00	0,00	100,00

Consortio	Entidad asociada	% Participación o voto	Participación efectiva de ámbito estatal	Participación efectiva de ámbito territorial
CONSORCIO UNIDAD TERRITORIAL DE EMPLEO Y DESARROLLO LOCAL Y TECNOLÓGICO DE RIO VERDE (1)	JUNTA DE ANDALUCÍA	50,00	0,00	50,00
	VARIOS AYUNTAMIENTOS DE GRANADA	50,00	0,00	50,00
		----- 100,00	----- 0,00	----- 100,00
CONSORCIO UNIDAD TERRITORIAL DE EMPLEO Y DESARROLLO LOCAL Y TECNOLÓGICO DE SAN FERNANDO (1)	JUNTA DE ANDALUCÍA	50,00	0,00	50,00
	AYUNTAMIENTO DE SAN FERNANDO	50,00	0,00	50,00
		----- 100,00	----- 0,00	----- 100,00
CONSORCIO UNIDAD TERRITORIAL DE EMPLEO Y DESARROLLO LOCAL Y TECNOLÓGICO DE SANTA FE (1)	JUNTA DE ANDALUCÍA	50,00	0,00	50,00
	VARIOS AYUNTAMIENTOS DE GRANADA	50,00	0,00	50,00
		----- 100,00	----- 0,00	----- 100,00
CONSORCIO UNIDAD TERRITORIAL DE EMPLEO Y DESARROLLO LOCAL Y TECNOLÓGICO DE SIERRA NORTE DE SEVILLA (1)	JUNTA DE ANDALUCÍA	50,00	0,00	50,00
	MANCOMUNIDAD SIERRA NORTE DE SEVILLA	50,00	0,00	50,00
		----- 100,00	----- 0,00	----- 100,00
CONSORCIO UNIDAD TERRITORIAL DE EMPLEO Y DESARROLLO LOCAL Y TECNOLÓGICO DE SUBBÉTICA CORDOBESA (1)	JUNTA DE ANDALUCÍA	50,00	0,00	50,00
	MANCOMUNIDAD ZONA SUBBÉTICA DE CÓRDOBA	50,00	0,00	50,00
		----- 100,00	----- 0,00	----- 100,00
CONSORCIO UNIDAD TERRITORIAL DE EMPLEO Y DESARROLLO LOCAL Y TECNOLÓGICO DE VEGA DEL GUADALQUIVIR (1)	JUNTA DE ANDALUCÍA	50,00	0,00	50,00
	MANCOMUNIDAD VEGA DEL GUADALQUIVIR	50,00	0,00	50,00
		----- 100,00	----- 0,00	----- 100,00
CONSORCIO UNIDAD TERRITORIAL DE EMPLEO Y DESARROLLO LOCAL Y TECNOLÓGICO DE VÉLEZ-MÁLAGA (1)	JUNTA DE ANDALUCÍA	50,00	0,00	50,00
	AYUNTAMIENTO DE VÉLEZ-MÁLAGA	50,00	0,00	50,00
		-----	-----	-----

Consortio	Entidad asociada	% Participación o voto	Participación efectiva de ámbito estatal	Participación efectiva de ámbito territorial
		100,00	0,00	100,00
CONSORCIO UNIDAD TERRITORIAL DE EMPLEO Y DESARROLLO LOCAL Y TECNOLÓGICO DE VICAR (1)	JUNTA DE ANDALUCÍA	50,00	0,00	50,00
	VARIOS AYUNTAMIENTOS DE ALMERÍA	50,00	0,00	50,00
		-----	-----	-----
		100,00	0,00	100,00
CONSORCIO UNIDAD TERRITORIAL DE EMPLEO Y DESARROLLO LOCAL Y TECNOLÓGICO DEL ALTO GUADALQUIVIR (1)	JUNTA DE ANDALUCÍA	50,00	0,00	50,00
	MANCOMUNIDAD CORDOBESA ALTO GUADALQUIVIR	50,00	0,00	50,00
		-----	-----	-----
		100,00	0,00	100,00
CONSORCIO UNIDAD TERRITORIAL DE EMPLEO Y DESARROLLO LOCAL Y TECNOLÓGICO DEL ARROYO DEL OJANCO Y PRIVADOS (1)	JUNTA DE ANDALUCÍA	50,00	0,00	50,00
	VARIOS AYUNTAMIENTOS DE JAÉN	50,00	0,00	50,00
		-----	-----	-----
		100,00	0,00	100,00
CONSORCIO UNIDAD TERRITORIAL DE EMPLEO Y DESARROLLO LOCAL Y TECNOLÓGICO DEL CAMPO DE GIBRALTAR (1)	JUNTA DE ANDALUCÍA	50,00	0,00	50,00
	MANCOMUNIDAD DE CAMPO DE GIBRALTAR	50,00	0,00	50,00
		-----	-----	-----
		100,00	0,00	100,00
CONSORCIO UNIDAD TERRITORIAL DE EMPLEO Y DESARROLLO LOCAL Y TECNOLÓGICO DEL CONDADO DE HUELVA (1)	JUNTA DE ANDALUCÍA	50,00	0,00	50,00
	MANCOMUNIDAD DESARROLLO CONDADO DE HUELVA	50,00	0,00	50,00
		-----	-----	-----
		100,00	0,00	100,00
CONSORCIO UNIVERSITARIO CENTRO ASOCIADO DE LA UNED DE VALDEPEÑAS (3)	UNIVERSIDAD NACIONAL DE EDUCACIÓN A DISTANCIA	50,00	50,00	0,00
	DIPUTACIÓN PROVINCIAL DE CIUDAD REAL	16,67	0,00	16,67
	AYUNTAMIENTO DE VALDEPEÑAS	16,67	0,00	16,67
	JUNTA DE COMUNIDADES DE CASTILLA-LA MANCHA	16,66	0,00	16,66
		-----	-----	-----
		100,00	50,00	50,00

Consortio	Entidad asociada	% Participación o voto	Participación efectiva de ámbito estatal	Participación efectiva de ámbito territorial
CONSORCIO UNIVERSITARIO CENTRO ASOCIADO DE LA UNED EN ALBACETE (3)	UNIVERSIDAD NACIONAL DE EDUCACIÓN A DISTANCIA	14,28	14,28	0,00
	AYUNTAMIENTO DE ALBACETE	42,86	0,00	42,86
	DIPUTACIÓN PROVINCIAL DE ALBACETE	28,58	0,00	28,58
	JUNTA DE COMUNIDADES DE CASTILLA-LA MANCHA	7,14	0,00	7,14
	PRIVADOS	7,14	0,00	0,00
		-----	-----	-----
		100,00	14,28	78,58
CONSORCIO UNIVERSITARIO CENTRO ASOCIADO DE LA UNED EN CUENCA (3)	UNIVERSIDAD NACIONAL DE EDUCACIÓN A DISTANCIA	33,36	33,36	0,00
	JUNTA DE COMUNIDADES DE CASTILLA-LA MANCHA	16,66	0,00	16,66
	DIPUTACIÓN PROVINCIAL DE CUENCA	16,66	0,00	16,66
	AYUNTAMIENTO DE CUENCA	16,66	0,00	16,66
	PRIVADOS	16,66	0,00	0,00
		-----	-----	-----
		100,00	33,36	49,98
CONSORCIO URBANÍSTIC DE GESTIÓ DEL SECTOR Z - 1 PLA DE BAIX (1)	AYUNTAMIENTO DE GRANOLLERS	50,00	0,00	50,00
	INSTITUT CATALÀ DEL SOL	50,00	0,00	50,00
		-----	-----	-----
		100,00	0,00	100,00
CONSORCIO URBANÍSTIC DEL CENTRE DIRECCIONAL DE CERDANYOLA (1)	AYUNTAMIENTO DE CERDANYOLA DEL VALLÉS	50,00	0,00	50,00
	INSTITUT CATALÀ DEL SOL	50,00	0,00	50,00
		-----	-----	-----
		100,00	0,00	100,00
CONSORCIO URBANÍSTIC DEL SECTOR DE MAS LLUHÍ (1)	AYUNTAMIENTO DE SANT FELIU DE LLOBREGAT	50,00	0,00	50,00
	INSTITUT CATALÀ DEL SOL	50,00	0,00	50,00
		-----	-----	-----
		100,00	0,00	100,00
CONSORCIO URBANÍSTIC DESENVOLUPAMENT DE L'EIX MACIÀ (1)	AYUNTAMIENTO DE SABADELL	50,00	0,00	50,00
	INSTITUT CATALÀ DEL SOL	50,00	0,00	50,00
		-----	-----	-----
		100,00	0,00	100,00
CONSORCIO URBANÍSTIC DESENVOLUPAMENT SECTOR RESIDENCIAL CAN FILUÀ (1)	AYUNTAMIENTO DE SANTA PERPETUA DE MOGODA	50,00	0,00	50,00
	INSTITUT CATALÀ DEL SOL	50,00	0,00	50,00
		-----	-----	-----
		-----	-----	-----

Consortio	Entidad asociada	% Participación o voto	Participación efectiva de ámbito estatal	Participación efectiva de ámbito territorial
		100,00	0,00	100,00
CONSORCIO URBANÍSTIC L' AIGÜETA (1)	AYUNTAMIENTO DE LA BISBAL D'EMPORDÀ	50,00	0,00	50,00
	INSTITUT CATALÀ DEL SOL	50,00	0,00	50,00
		-----	-----	-----
		100,00	0,00	100,00
CONSORCIO URBANISTIC PER AL DESENVOLUMENT DE LA VILLA OLÍMPICA I EL PARC DE LA DRAGA DE BANYOLES (1)	AYUNTAMIENTO DE BANYOLES	50,00	0,00	50,00
	INSTITUT CATALÀ DEL SOL	50,00	0,00	50,00
		-----	-----	-----
		100,00	0,00	100,00
CONSORCIO URBANÍSTIC PER AL DESENVOLUPAMENT DEL SECTOR EIXAMPLE NORD (1)	AYUNTAMIENTO DE EL PRAT DE LLOBREGAT	50,00	0,00	50,00
	INSTITUT CATALÀ DEL SOL	50,00	0,00	50,00
		-----	-----	-----
		100,00	0,00	100,00
CONSORCIO URBANÍSTIC PER AL DESENVOLUPAMENT DEL SECTOR Z-1 DE GRANOLLERS (1)	AYUNTAMIENTO DE GRANOLLERS	50,00	0,00	50,00
	INSTITUT CATALÀ DEL SOL	50,00	0,00	50,00
		-----	-----	-----
		100,00	0,00	100,00
CONSORCIO URBANÍSTIC SECTOR INDUSTRIAL BORGES I (1)	AYUNTAMIENTO DE LES BORGES DEL CAMP	50,00	0,00	50,00
	INSTITUT CATALÀ DEL SOL	50,00	0,00	50,00
		-----	-----	-----
		100,00	0,00	100,00
CONSORCIO URBANÍSTICO ÀREA VALDELACASA (1)	AYUNTAMIENTO DE ALCOBENDAS	50,00	0,00	50,00
	INSTITUTO MADRILEÑO DE DESARROLLO	50,00	0,00	50,00
		-----	-----	-----
		100,00	0,00	100,00
CONSORCIO URBANÍSTICO CANFRANC 2000 (3)	ADMINISTRADOR DE INFRAESTRUCTURAS FERROVIARIAS	(*)	(*)	(*)
	DIPUTACIÓN GENERAL DE ARAGÓN	(*)	(*)	(*)
	AYUNTAMIENTO DE CANFRANC	(*)	(*)	(*)
	IBERCAJA	(*)	(*)	(*)
		-----	-----	-----

Consortio	Entidad asociada	% Participación o voto	Participación efectiva de ámbito estatal	Participación efectiva de ámbito territorial
CONSORCIO URBANÍSTICO DE LA CIUDAD UNIVERSITARIA DE MADRID (3)	UNIVERSIDAD NACIONAL DE EDUCACIÓN A DISTANCIA	(*)	(*)	(*)
	UNIVERSIDAD POLITECNICA DE MADRID	(*)	(*)	(*)
	AYUNTAMIENTO DE MADRID	(*)	(*)	(*)
	UNIVERSIDAD COMPLUTENSE DE MADRID	(*)	(*)	(*)
		-----	(*)	(*)
CONSORCIO URBANÍSTICO DE LA PLAYA DE PALMA (3)	ESTADO	33,33	33,33	0,00
	COMUNIDAD AUTÓNOMA DE BALEARES	33,34	0,00	33,34
	CONSEJO INSULAR DE MALLORCA	11,11	0,00	11,11
	AYUNTAMIENTO DE PALMA DE MALLORCA	11,11	0,00	11,11
	AYUNTAMIENTO DE LLUCMAJOR	11,11	0,00	11,11
	-----	100,00	33,33	66,67
CONSORCIO URBANÍSTICO DE VALDEBERNARDO (2)	SOCIEDAD ESTATAL DE GESTION INMOBILIARIA DE PATRIMONIO, S.A.	(*)	(*)	(*)
	INSTITUTO DE LA VIVIENDA DE MADRID	(*)	(*)	(*)
	PRIVADOS	(*)	(*)	(*)
	-----	(*)	(*)	(*)
CONSORCIO URBANÍSTICO DEHESA VIEJA Y TEMPRANALES DE SAN SEBASTIÁN DE LOS REYES (1)	COMUNIDAD DE MADRID	50,00	0,00	50,00
	AYUNTAMIENTO DE SAN SEBASTIÁN DE LOS REYES	50,00	0,00	50,00
	-----	100,00	0,00	100,00
CONSORCIO URBANÍSTICO EL BAÑUELO (1)	AYUNTAMIENTO DE FUENLABRADA	50,00	0,00	50,00
	INSTITUTO MADRILEÑO DE DESARROLLO	50,00	0,00	50,00
	-----	100,00	0,00	100,00
CONSORCIO URBANÍSTICO ESPARTEALES NORTE (1)	COMUNIDAD DE MADRID	50,00	0,00	50,00
	AYUNTAMIENTO DE ALCALÁ DE HENARES	50,00	0,00	50,00
	-----	100,00	0,00	100,00
CONSORCIO URBANÍSTICO GETAFE NORTE (1)	COMUNIDAD DE MADRID	50,00	0,00	50,00

Consortio	Entidad asociada	% Participación o voto	Participación efectiva de ámbito estatal	Participación efectiva de ámbito territorial
CONSORCIO URBANÍSTICO MOSCATELARES (1)	AYUNTAMIENTO DE GETAFE	50,00	0,00	50,00
		-----	-----	-----
		100,00	0,00	100,00
	COMUNIDAD DE MADRID	50,00	0,00	50,00
CONSORCIO URBANÍSTICO MOSTOLES SUR (1)	AYUNTAMIENTO DE SAN SEBASTIÁN DE LOS REYES	50,00	0,00	50,00
		-----	-----	-----
		100,00	0,00	100,00
	COMUNIDAD DE MADRID	50,00	0,00	50,00
CONSORCIO URBANÍSTICO MOSTOLES-TECNOLÓGICO (1)	AYUNTAMIENTO DE MOSTOLES	50,00	0,00	50,00
		-----	-----	-----
		100,00	0,00	100,00
	AYUNTAMIENTO DE MOSTOLES	50,00	0,00	50,00
CONSORCIO URBANÍSTICO NUEVO BAZTÁN-VILLAR DEL OLMO (1)	INSTITUTO MADRILEÑO DE DESARROLLO	50,00	0,00	50,00
		-----	-----	-----
		100,00	0,00	100,00
	COMUNIDAD DE MADRID	(*)	(*)	(*)
CONSORCIO URBANÍSTICO PARQUE EMPRESARIAL LA CARPETANIA (1)	AYUNTAMIENTO DE VILLAR DEL OLMO	(*)	(*)	(*)
	AYUNTAMIENTO DE NUEVO BAZTÁN	(*)	(*)	(*)
		-----	-----	-----
		(*)	(*)	(*)
CONSORCIO URBANÍSTICO PROLONGACIÓN DE LA CASTELLANA (3)	COMUNIDAD DE MADRID	50,00	0,00	50,00
	AYUNTAMIENTO DE GETAFE	50,00	0,00	50,00
		-----	-----	-----
		100,00	0,00	100,00
CONSORCIO URBANÍSTICO NEGROS (1)	ESTADO	33,33	33,33	0,00
	COMUNIDAD DE MADRID	33,34	0,00	33,34
	AYUNTAMIENTO DE MADRID	33,33	0,00	33,33
		-----	-----	-----
	100,00	33,33	66,67	
CONSORCIO VÍA VERDE DE OJOS NEGROS (1)	DIPUTACIÓN GENERAL DE ARAGÓN	50,00	0,00	50,00
	DIPUTACIÓN PROVINCIAL DE TERUEL	25,00	0,00	25,00
	VARIOS AYUNTAMIENTOS DE TERUEL	25,00	0,00	25,00
		-----	-----	-----
	100,00	0,00	100,00	

Consortio	Entidad asociada	% Participación o voto	Participación efectiva de ámbito estatal	Participación efectiva de ámbito territorial
CONSORCIO XESTIÓN E EXP. DA REDE BÁSICA DE ABAST. CONCELLOS CERVO E BURELA (1)	VARIOS AYUNTAMIENTOS DE LUGO	50,00	0,00	50,00
	AGUAS DE GALICIA	50,00	0,00	50,00
		----- 100,00	----- 0,00	----- 100,00

(*) Información no disponible