

IGAE

INTERVENCIÓN GENERAL DE LA
ADMINISTRACIÓN DEL ESTADO

Fundaciones Estatales

Informe económico-financiero 2000



MINISTERIO
DE HACIENDA



PRESENTACIÓN

Un año más se presentan las publicaciones relativas a los estudios económico-financieros que sobre empresas públicas y fundaciones públicas estatales se realizan en este Centro Directivo.

La explotación de la base de datos de la Central de Información Contable de Empresas Públicas (CICEP) de esta Intervención General, permite, año tras año, ampliar y mejorar las diferentes publicaciones.

Hasta el año 2000, la información disponible era analizada en la publicación llamada “El Sector Público Empresarial”, que fue completada en el ejercicio 2001 con un estudio sobre la evolución de las principales magnitudes económico-financieras de las fundaciones públicas estatales.

En estos momentos se presentan cuatro títulos:

- Empresas estatales. Informe económico-financiero 2000

Análisis de los datos remitidos anualmente por las diferentes empresas estatales en cumplimiento de lo establecido en el Texto Refundido de la Ley General Presupuestaria. Los datos tienen carácter definitivo, han sido aprobados por Junta General de Accionistas.

- Fundaciones estatales. Informe económico-financiero 2000

Incluye el estudio de la información que envían a este Centro en cumplimiento de lo establecido en el Texto Refundido de la Ley General Presupuestaria.

- Empresas estatales. Informe provisional 2001

En este caso los datos recogidos tienen carácter provisional, pues las Cuentas de las diferentes entidades no han sido aprobadas por la Junta General de Accionistas.

- Sector Público Empresarial: Composición y estructura. Ejercicio 2000

Se muestran los diferentes inventarios, clasificaciones, porcentajes de participación, no sólo de las entidades del ámbito estatal, sino también territorial.

Por último, agradecer la participación de las diferentes entidades y administraciones, sin cuya ayuda sería imposible la recepción de la información en forma y plazo, y por ello la realización periódica de estas publicaciones, que creemos de interés para ellas y para los diversos sectores y agentes de la economía española.



ÍNDICE

INTRODUCCIÓN, METODOLOGÍA Y COMENTARIOS

1. FUNDACIONES ESTATALES

- 1.1. Relación de fundaciones estatales
- 1.2. Evolución del inventario de fundaciones estatales
- 1.3. Grado de participación estatal
- 1.4. Tamaño
- 1.5. Estructura de dominio estatal

2. INFORMACIÓN ECONÓMICO-FINANCIERA DE LAS FUNDACIONES ESTATALES

- 2.1. Información general
- 2.2. Información por sectores de actividad
- 2.3. Información por dependencias ministeriales

3. ANEXO ECONÓMICO-FINANCIERO

- 3.1. Agregado total
- 3.2. Por sectores de actividad
 - Fundaciones culturales y docentes
 - Fundaciones de investigación y tecnológicas
 - Fundaciones asistenciales

- Fundaciones medioambientales
- Fundaciones sanitarias

3.3. Por dependencias ministeriales

- Ministerio de Hacienda
- Ministerio de Trabajo y asuntos sociales
- Ministerio de Ciencia y tecnología
- Ministerio de Fomento
- Ministerio de Sanidad
- Ministerio de Educación, cultura y deporte
- Otros ministerios

4. INFORMACIÓN SOBRE LA AUDITORÍA DE LAS CUENTAS ANUALES

5. ESTRUCTURAS DE CAPITAL



ÍNDICE DE LISTADOS

1. FUNDACIONES ESTATALES

1.1. RELACIÓN DE FUNDACIONES ESTATALES

- 1.1.1. Fundaciones estatales tratadas
- 1.1.2. Fundaciones estatales no tratadas

1.2. EVOLUCIÓN DEL INVENTARIO DE LAS FUNDACIONES ESTATALES

- 1.2.1. Inventario de las fundaciones estatales
- 1.2.2. Altas en el inventario de fundaciones estatales
- 1.2.3. Bajas en el inventario de fundaciones estatales

1.3. GRADO DE PARTICIPACIÓN ESTATAL

- 1.3.1. Fundaciones estatales según el grado de participación efectiva

1.4. TAMAÑO

- 1.4.1. Tamaño de las fundaciones estatales

1.5. ESTRUCTURA DE DOMINIO ESTATAL

- 1.5.1. Estructura de dominio estatal y principales magnitudes económicas

2. INFORMACIÓN ECONÓMICO-FINANCIERA DE LAS FUNDACIONES ESTATALES

2.1. INFORMACIÓN GENERAL

2.2. INFORMACIÓN POR SECTORES DE ACTIVIDAD

2.3. INFORMACIÓN POR DEPENDENCIAS MINISTERIALES

3. ANEXO ECONÓMICO-FINANCIERO

3.1. AGREGADO TOTAL

RELACION DE ENTIDADES TRATADAS Y NO TRATADAS

3.2. POR SECTORES DE ACTIVIDAD

RELACION DE ENTIDADES TRATADAS Y NO TRATADAS

- Fundaciones culturales y docentes
- Fundaciones de investigación y tecnológicas
- Fundaciones asistenciales
- Fundaciones medioambientales
- Fundaciones sanitarias

3.3. POR DEPENDENCIAS MINISTERIALES

RELACION DE ENTIDADES TRATADAS Y NO TRATADAS

- Ministerio de Hacienda
- Ministerio de Trabajo y asuntos sociales
- Ministerio de Ciencia y tecnología
- Ministerio de Fomento
- Ministerio de Sanidad
- Ministerio de Educación, cultura y deporte
- Otros ministerios

4. INFORMACIÓN SOBRE LA AUDITORÍA DE LAS CUENTAS ANUALES

4.1. Auditoría de las cuentas anuales de las fundaciones estatales

4.2. Opinión de los informes de auditoría de las cuentas anuales

4.3. Fundaciones estatales sin auditar o sin acompañar informe de auditoría

5. ESTRUCTURAS DE CAPITAL

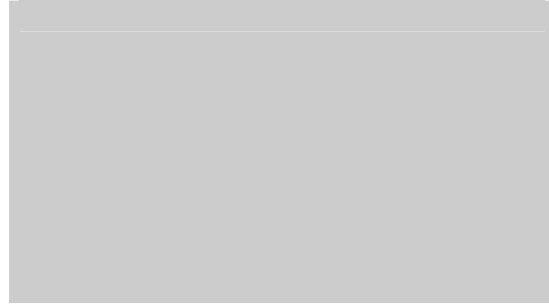

ÍNDICE DE CUADROS

1. FUNDACIONES ESTATALES

1.1. RELACIÓN DE FUNDACIONES ESTATALES

- 1.1.1. Clasificación de las fundaciones estatales inventariadas y tratadas por sectores de actividad.
- 1.1.2. Clasificación de las fundaciones estatales inventariadas y tratadas por dependencias ministeriales

1.2. EVOLUCIÓN DEL INVENTARIO DE LAS FUNDACIONES ESTATALES

- 1.2.1. Variaciones del inventario de las fundaciones estatales por sectores de actividad
- 1.2.2. Variaciones del inventario de las fundaciones estatales por dependencias ministeriales

1.3. GRADO DE PARTICIPACIÓN PÚBLICA

- 1.3.1. Grado de participación estatal efectiva de las fundaciones estatales por dependencias ministeriales
- 1.3.2. Principales magnitudes de las fundaciones estatales según la participación estatal efectiva

1.4. TAMAÑO

- 1.4.1. Tamaño de las fundaciones estatales

1.5. ESTRUCTURA DE DOMINIO ESTATAL

2. INFORMACIÓN ECONÓMICO-FINANCIERA DE LAS FUNDACIONES ESTATALES

2.1. INFORMACIÓN GENERAL

- 2.1.1. Balance agregado
- 2.1.2. Cuenta de resultados
- 2.1.3. Ingresos por actividad propia, ventas y otros ingresos
- 2.1.4. Ayudas monetarias, compras de explotación y otros
- 2.1.5. Beneficios procedentes del inmovilizado e ingresos excepcionales
- 2.1.6. Pérdidas procedentes del inmovilizado

2.2. INFORMACIÓN POR SECTORES DE ACTIVIDAD

- 2.2.1 Total partidas del activo
- 2.2.2. Inmovilizado
- 2.2.3. Inversiones financieras temporales
- 2.2.4. Fondos propios
- 2.2.5. Acreedores a corto plazo
- 2.2.6. Ingresos de la actividad propia
- 2.2.7. Ventas y otros ingresos de la actividad mercantil
- 2.2.8. Otros ingresos
- 2.2.9. Ayudas monetarias y otros
- 2.2.10. Consumos de explotación
- 2.2.11. Gastos de personal
- 2.2.12. Distribución de personal

2.3. INFORMACIÓN POR DEPENDENCIAS MINISTERIALES

- 2.3.1. Total partidas del activo
- 2.3.2. Inmovilizado
- 2.3.3. Inversiones financieras temporales
- 2.3.4. Fondos propios
- 2.3.5. Acreedores a corto plazo
- 2.3.6. Ingresos de la actividad propia
- 2.3.7. Ventas y otros ingresos de la actividad mercantil
- 2.3.8. Otros ingresos
- 2.3.9. Ayudas monetarias y otros
- 2.3.10. Consumos de explotación
- 2.3.11. Gastos de personal

2.3.12. Distribución de personal

3. ANEXO ECONÓMICO-FINANCIERO

3.1. AGREGADO TOTAL

- . Balance agregado
- . Cuenta de resultados

3.2. POR SECTORES DE ACTIVIDAD

- Fundaciones culturales y docentes
 - . Balance agregado
 - . Cuenta de resultados
- Fundaciones de investigación y tecnológicas
 - . Balance agregado
 - . Cuenta de resultados
- Fundaciones asistenciales
 - . Balance agregado
 - . Cuenta de resultados
- Fundaciones medioambientales
 - . Balance agregado
 - . Cuenta de resultados
- Fundaciones sanitarias
 - . Balance agregado
 - . Cuenta de resultados

3.3. POR DEPENDENCIAS MINISTERIALES

- Ministerio de Hacienda
 - . Balance agregado
 - . Cuenta de resultados
- Ministerio de Trabajo y asuntos sociales
 - . Balance agregado
 - . Cuenta de resultados
- Ministerio de Ciencia y tecnología
 - . Balance agregado
 - . Cuenta de resultados
- Ministerio de Fomento
 - . Balance agregado
 - . Cuenta de resultados
- Ministerio de Sanidad
 - . Balance agregado
 - . Cuenta de resultados

- Ministerio de Educación, cultura y deporte
 - . Balance agregado
 - . Cuenta de resultados
- Otros ministerios
 - . Balance agregado
 - . Cuenta de resultados

4. INFORMACIÓN SOBRE LA AUDITORÍA DE LAS CUENTAS ANUALES

- 4.1. Alcance de la auditoría financiera
- 4.2. Opinión de los informes de auditoría

5. ESTRUCTURAS DE CAPITAL

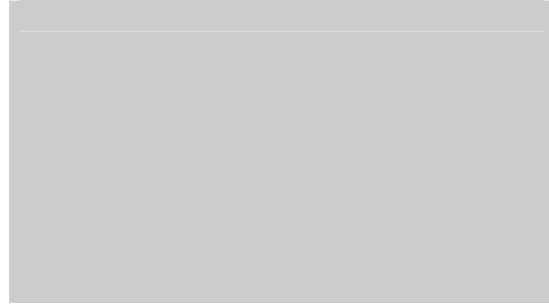

ÍNDICE DE GRAFICOS

1. FUNDACIONES ESTATALES

1.1. RELACIÓN DE FUNDACIONES ESTATALES

- 1.1.1. Fundaciones estatales inventariadas y tratadas por sectores de actividad

2. INFORMACIÓN ECONÓMICO-FINANCIERA DE LAS FUNDACIONES ESTATALES

2.1. INFORMACIÓN GENERAL

- 2.1.1. Balance agregado
- 2.1.2. Resultados

2.2. INFORMACIÓN POR SECTORES DE ACTIVIDAD

- 2.2.1. Activo
- 2.2.2. Fondos propios
- 2.2.3. Cifra de negocios
- 2.2.4. Distribución de personal

2.3. INFORMACIÓN POR DEPENDENCIAS MINISTERIALES

- 2.3.1. Activo
- 2.3.2. Fondos propios
- 2.3.3. Cifra de negocios
- 2.3.4. Distribución de personal

3. ANEXO ECONÓMICO-FINANCIERO

4. INFORMACIÓN SOBRE LA AUDITORÍA DE LAS CUENTAS ANUALES

4.1. Alcance de la auditoría financiera

5. ESTRUCTURAS DE CAPITAL



INTRODUCCIÓN, METODOLOGÍA Y COMENTARIOS

Por segundo año consecutivo la IGAE aborda el estudio de la información económico-financiera de las fundaciones estatales, entendiendo como tales aquellas organizaciones constituidas sin ánimo de lucro, que por voluntad de sus creadores tienen afectado su patrimonio a la realización de fines de interés general, y en cuya dotación participe mayoritariamente el Estado. Concretamente, el Texto Refundido de la Ley General Presupuestaria (TRLGP) en su redacción dada por la Ley 14/2000, de 29 de diciembre que añade un nuevo apartado, el cinco, al artículo 6, establece : “ Son fundaciones estatales a efectos de esta Ley, las fundaciones en cuya dotación participen mayoritariamente, directa o indirectamente, la Administración General del Estado, sus Organismos autónomos o las demás entidades del sector público estatal. Su creación requerirá autorización previa del Consejo de Ministros”.

La regulación general de las fundaciones se encuentra recogida en la Ley 30/1994, de 24 de noviembre, donde se prevé que la Administración General del Estado ejerza las funciones de protectorado y registro sobre las fundaciones de competencia estatal. En la actualidad y en tanto no empiece a funcionar el Registro único dependiente del Ministerio de Justicia, funcionarán provisionalmente los Registros existentes en otros Departamentos ministeriales: Educación, cultura y deporte; Trabajo y asuntos sociales; Medioambiente; Ciencia y Tecnología; Sanidad .

La IGAE inició en 1999 un trabajo, en muchos casos laborioso, de investigación y estudio de las participaciones mayoritarias del Estado en las fundaciones para su posterior incorporación a su base de datos. Esta labor ha continuado en el ejercicio 2000 en paralelo con la mejora de la información suministrada, con el objeto de contribuir a un mayor conocimiento de las mismas.

Las diferentes entidades remiten unos cuestionarios normalizados establecidos por la Intervención General de la Administración del Estado para recoger su información económico-financiera, facilitándose su remisión en soporte informático, pudiéndose obtener de manera inmediata a través de la página web de la Secretaría de Estado de Presupuestos y Gastos, <http://www.igae.minhac.es/cicep>.

El objetivo central de la presente publicación es recoger el inventario de las fundaciones estatales, así como mostrar su actuación a lo largo del ejercicio 2000, partiendo de la información suministrada por el balance y la cuenta de resultados, elaborados atendiendo a los principios y

normas de contabilidad recogidos en el RD 776/1998, de 30 de abril, por el que se aprueban las normas de adaptación del P.G.C. a las Entidades sin fines de lucro.

El informe está integrado por cinco capítulos de cuadros estadísticos y listados, realizándose en el presente ejercicio un importante esfuerzo a la hora de emprender el estudio de las fundaciones estatales de modo independiente, para lo cual se ha tratado de equiparar en la medida de lo posible con los epígrafes y la estructura desarrollada en el informe elaborado para las empresas estatales. La información estadística se presenta en miles de euros con dos decimales, facilitándose datos de dos ejercicios consecutivos. Las fundaciones estatales se han clasificado atendiendo al grado de titularidad pública, a su tamaño, a la actividad desarrollada, a su dependencia ministerial, así como al tipo de auditoría efectuada.

Así, una vez determinado el inventario de fundaciones estatales, se proporciona información acerca del grado de participación estatal, donde se aprecia cómo la mayoría de las entidades se sitúan en el tramo de titularidad igual al 100 por 100, seguida de información en relación a su tamaño. Para la elaboración de este último apartado se ha partido de los criterios que acerca de la utilización de los modelos de cuentas anuales abreviados, contiene el RD 776/1998 antes mencionado. Concretamente para la consideración de “pequeña” deben concurrir al menos dos de las circunstancias siguientes:

- Que el total de las partidas de activo no supere la cifra de 400 millones de pesetas (2.404,05 miles de euros)
- Que el importe neto de su volumen anual de ingresos no supere los 400 millones de pesetas (2.404,05 miles de euros)
- Que el número medio de trabajadores empleados durante el ejercicio no sea superior a 50.

En el caso de no cumplir estos criterios se considera residualmente que la fundación es mediana o grande.

Respecto al grado de cobertura, si bien en relación al número de entidades la cobertura no es igual al 100 por 100, como en el ejercicio 1999, sí lo es respecto a las principales magnitudes, ya que las entidades no tratadas se encuentran en situación de inactividad, bien por estar próximas a liquidarse o por no haber iniciado la actividad al ser de reciente creación.

La información económico- financiera se elabora partiendo inicialmente de los estados financieros individuales, balance y cuenta de resultados, enviados por las fundaciones estatales, procediéndose a su posterior agregación atendiendo a la actividad desarrollada, por un lado, y en función de la titularidad de la participación patrimonial que se ejerce desde los distintos ministerios, por otro, sin perjuicio del estudio inicial del agregado total. Según la actividad y los fines perseguidos se han clasificado las fundaciones en: Culturales y docentes; de Investigación y tecnológicas; Asistenciales; Medioambientales; y Sanitarias. Por dependencias ministeriales la mayoría se concentran en Hacienda; Trabajo y asuntos sociales; Ciencia y tecnología; Fomento; Sanidad; Educación, cultura y deporte; integrando Otros ministerios a Economía, Medio ambiente, Asuntos exteriores, Presidencia y Defensa dada su escasa entidad. Esta clasificación por dependencias ministeriales atiende a la titularidad del capital y no siempre coincide, aunque sí en muchos casos, con el Ministerio que ejerce el protectorado o las funciones de registro.

Finalmente, el estudio concluye con información de la auditoría de las Cuentas anuales, referida al tipo de auditoría, firma auditora e informes emitidos. El TRLGP en su redacción dada por la Ley 50/1998, de 30 de diciembre, de Medidas Fiscales, Administrativas y del Orden Social, establece la obligación de que las fundaciones estatales presenten sus Cuentas anuales acompañadas del Informe de auditoría a la IGAE para su rendición al Tribunal de Cuentas. La IGAE asimismo, realizará la

auditoría de cuentas de las fundaciones estatales que, no estando sometidas a la obligación de auditarse en virtud de su legislación específica, se hubieran incluido en el plan anual.



1. FUNDACIONES ESTATALES



1.1. RELACIÓN DE FUNDACIONES ESTATALES

1.1.1. FUNDACIONES ESTATALES TRATADAS

FUNDACIÓN AENA

FUNDACIÓN ALMADEN, FRANCISCO JAVIER DE VILLEGAS

FUNDACIÓN BABCOCK PARA LA INNOVACIÓN TECNOLÓGICA

FUNDACIÓN BIODIVERSIDAD

FUNDACIÓN CANARIA PUERTOS DE LAS PALMAS

FUNDACIÓN CASA DE LA MONEDA

FUNDACIÓN CENTRE D'ALT RENDIMENT EMPRESARIAL I SOCIAL

FUNDACIÓN CENTRO NACIONAL DE INVESTIGACIONES ONCOLÓGICAS CARLOS III

FUNDACIÓN CENTRO NACIONAL DEL VIDRIO

FUNDACIÓN COLECCIÓN THYSSEN BORNEMISZA

FUNDACIÓN COLEGIO MAYOR IBEROAMERICANO NUESTRA SEÑORA DE GUADALUPE

FUNDACIÓN CULTURAL ESPAÑOLA PARA EL FOMENTO DE LA ARTESANIA

FUNDACIÓN DE LOS FERROCARRILES ESPAÑOLES

FUNDACIÓN DE SERVICIOS LABORALES

FUNDACIÓN EFE

FUNDACIÓN EMPRESA PÚBLICA

FUNDACIÓN ENRESA

FUNDACIÓN ENTORNO, EMPRESA Y MEDIO AMBIENTE

FUNDACIÓN ESCUELA DE ORGANIZACIÓN INDUSTRIAL

FUNDACIÓN GENERAL DE LA UNIVERSIDAD NACIONAL DE EDUCACIÓN A DISTANCIA

FUNDACIÓN HOSPITAL ALCORCÓN

FUNDACIÓN HOSPITAL CALAHORRA

FUNDACIÓN HOSPITAL MANACOR

FUNDACIÓN IBEROAMERICANA PARA EL FOMENTO DE LA CULTURA Y CIENCIAS DEL MAR

FUNDACIÓN ICO

FUNDACIÓN INSTITUTO DE INVESTIGACIÓN CARDIOVASCULAR CARLOS III

FUNDACIÓN INSTITUTO IBEROAMERICANO DE MERCADOS DE VALORES

FUNDACIÓN INSTITUTO PORTUARIO DE ESTUDIOS Y COOPERACION COMUNIDAD VALENCIANA

FUNDACIÓN INTERNACIONAL Y PARA IBEROAMÉRICA DE ADMINISTRACIÓN Y POLÍTICAS PÚBLICAS

FUNDACIÓN LABORAL DE MINUSVALIDOS SANTA BARBARA

FUNDACIÓN LÁZARO GALDIANO

FUNDACIÓN MUSEO CERRALBO

FUNDACIÓN MUSEO SOROLLA

FUNDACIÓN MUSEO TALLER JUAN JOSE

FUNDACIÓN OBSERVATORIO DE PROSPECTIVA TECNOLÓGICA INDUSTRIAL

FUNDACIÓN PARA EL DESARROLLO DE LA FORMACIÓN EN LAS ZONAS MINERAS DEL CARBÓN

FUNDACIÓN PARA LA COOPERACIÓN Y SALUD INTERNACIONAL CARLOS III

FUNDACIÓN PARA LA PREVENCIÓN DE RIESGOS LABORALES

FUNDACIÓN PARQUES NACIONALES

FUNDACIÓN PORTUARIA

FUNDACIÓN RESIDENCIA DE ESTUDIANTES

FUNDACIÓN SERVICIO INTERCONFEDERAL DE MEDIACIÓN Y ARBITRAJE

FUNDACIÓN TEATRO LÍRICO

1.1.2. FUNDACIONES ESTATALES NO TRATADAS

FUNDACIÓN CENTRO ESPAÑOL DE ESTUDIOS DE AMÉRICA LATINA

FUNDACIÓN CENTROS DE INVESTIGACIÓN INNOVACIÓN Y TECNOLOGÍA AEROESPACIAL

FUNDACIÓN DE ESTUDIOS DE POSTGRADO EN IBEROAMERICA

FUNDACIÓN PREMIO ESPAÑOL BENÉFICO

FUNDACIÓN PREMIO GASPAR DIRUEL

FUNDACIÓN PREMIO MARVA

1.1.1. Clasificación de las fundaciones estatales inventariadas y tratadas por sectores de actividad

Sectores	2000		1999	
	Inventariadas	Tratadas	Inventariadas	Tratadas
Fundaciones culturales y docentes.....	27	25	24	24
Fundaciones de investigación y tecnológicas.....	7	6	4	4
Fundaciones asistenciales.....	9	6	6	6
Fundaciones medioambientales.....	3	3	2	2
Fundaciones sanitarias.....	3	3	2	2
Total.....	49	43	38	38

1.1.1.

Fundaciones estatales inventariadas y tratadas por sectores de actividad

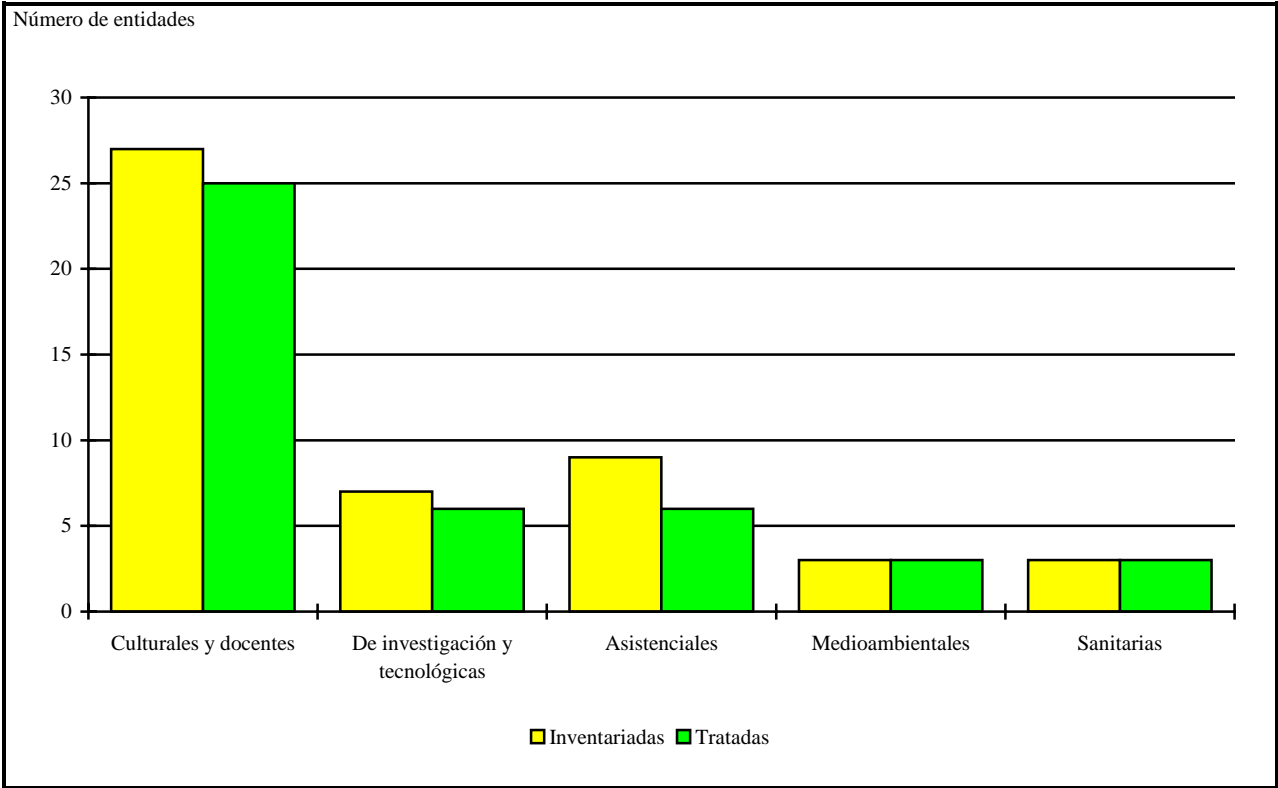

1.1.2. Clasificación de las fundaciones estatales inventariadas y tratadas por dependencias ministeriales

Ministerios	2000		1999	
	Inventariadas	Tratadas	Inventariadas	Tratadas
Hacienda.....	9	9	8	8
Trabajo y seguridad social.....	2	2	2	2
Ciencia y tecnología.....	5	5	4	4
Fomento.....	6	6	6	6
Sanidad.....	6	6	4	4
Educación, cultura y deporte.....	10	9	8	8
Otros ministerios.....	11	6	6	6
Total.....	49	43	38	38



**1.2. EVOLUCIÓN DEL
INVENTARIO DE FUNDACIONES
ESTATALES**

1.2.1. INVENTARIO DE FUNDACIONES ESTATALES

FUNDACIÓN AENA

FUNDACIÓN ALMADEN, FRANCISCO JAVIER DE VILLEGAS

FUNDACIÓN BABCOCK PARA LA INNOVACIÓN TECNOLÓGICA

FUNDACIÓN BIODIVERSIDAD

FUNDACIÓN CANARIA PUERTOS DE LAS PALMAS

FUNDACIÓN CASA DE LA MONEDA

FUNDACIÓN CENTRE D'ALT RENDIMENT EMPRESARIAL I SOCIAL

FUNDACIÓN CENTRO ESPAÑOL DE ESTUDIOS DE AMÉRICA LATINA

FUNDACIÓN CENTRO NACIONAL DE INVESTIGACIONES ONCOLÓGICAS CARLOS III

FUNDACIÓN CENTRO NACIONAL DEL VIDRIO

FUNDACIÓN CENTROS DE INVESTIGACIÓN INNOVACIÓN Y TECNOLOGÍA AEROESPACIAL

FUNDACIÓN COLECCIÓN THYSSEN BORNEMISZA

FUNDACIÓN COLEGIO MAYOR IBEROAMERICANO NUESTRA SEÑORA DE GUADALUPE

FUNDACIÓN CULTURAL ESPAÑOLA PARA EL FOMENTO DE LA ARTESANIA

FUNDACIÓN DE ESTUDIOS DE POSTGRADO EN IBEROAMERICA

FUNDACIÓN DE LOS FERROCARRILES ESPAÑOLES

FUNDACIÓN DE SERVICIOS LABORALES

FUNDACIÓN EFE

FUNDACIÓN EMPRESA PÚBLICA

FUNDACIÓN ENRESA

FUNDACIÓN ENTORNO, EMPRESA Y MEDIO AMBIENTE

FUNDACIÓN ESCUELA DE ORGANIZACIÓN INDUSTRIAL

FUNDACIÓN GENERAL DE LA UNIVERSIDAD NACIONAL DE EDUCACIÓN A DISTANCIA

FUNDACIÓN HOSPITAL ALCORCÓN

FUNDACIÓN HOSPITAL CALAHORRA

FUNDACIÓN HOSPITAL MANACOR

FUNDACIÓN IBEROAMERICANA PARA EL FOMENTO DE LA CULTURA Y CIENCIAS DEL MAR

FUNDACIÓN ICO

FUNDACIÓN INSTITUTO DE INVESTIGACIÓN CARDIOVASCULAR CARLOS III

FUNDACIÓN INSTITUTO IBEROAMERICANO DE MERCADOS DE VALORES

FUNDACIÓN INSTITUTO PORTUARIO DE ESTUDIOS Y COOPERACION COMUNIDAD VALENCIANA

FUNDACIÓN INTERNACIONAL Y PARA IBEROAMÉRICA DE ADMINISTRACIÓN Y POLÍTICAS PÚBLICAS

FUNDACIÓN LABORAL DE MINUSVALIDOS SANTA BARBARA

FUNDACIÓN LÁZARO GALDIANO

FUNDACIÓN MUSEO CERRALBO

FUNDACIÓN MUSEO SOROLLA

FUNDACIÓN MUSEO TALLER JUAN JOSE

FUNDACIÓN OBSERVATORIO DE PROSPECTIVA TECNOLÓGICA INDUSTRIAL

FUNDACIÓN PARA EL DESARROLLO DE LA FORMACIÓN EN LAS ZONAS MINERAS DEL CARBÓN

FUNDACIÓN PARA LA COOPERACIÓN Y SALUD INTERNACIONAL CARLOS III

FUNDACIÓN PARA LA PREVENCIÓN DE RIESGOS LABORALES

FUNDACIÓN PARQUES NACIONALES

FUNDACIÓN PORTUARIA

FUNDACIÓN PREMIO ESPAÑOL BENÉFICO

FUNDACIÓN PREMIO GASPAR DIRUEL

FUNDACIÓN PREMIO MARVA

FUNDACIÓN RESIDENCIA DE ESTUDIANTES

FUNDACIÓN SERVICIO INTERCONFEDERAL DE MEDIACIÓN Y ARBITRAJE

FUNDACIÓN TEATRO LÍRICO

1.2.2. ALTAS EN EL INVENTARIO DE FUNDACIONES ESTATALES

CONSTITUCION EN EL AÑO

FUNDACIÓN ALMADEN, FRANCISCO JAVIER DE VILLEGAS

FUNDACIÓN CENTROS DE INVESTIGACIÓN INNOVACIÓN Y TECNOLOGÍA AEROESPACIAL

FUNDACIÓN COLEGIO MAYOR IBEROAMERICANO NUESTRA SEÑORA DE GUADALUPE

FUNDACIÓN DE ESTUDIOS DE POSTGRADO EN IBEROAMERICA

FUNDACIÓN GENERAL DE LA UNIVERSIDAD NACIONAL DE EDUCACIÓN A DISTANCIA

FUNDACIÓN HOSPITAL CALAHORRA

FUNDACIÓN OBSERVATORIO DE PROSPECTIVA TECNOLÓGICA INDUSTRIAL

FUNDACIÓN PARA LA COOPERACIÓN Y SALUD INTERNACIONAL CARLOS III

DETECTADA EN EL AÑO

FUNDACIÓN PARQUES NACIONALES

FUNDACIÓN PREMIO ESPAÑOL BENÉFICO

FUNDACIÓN PREMIO GASPAR DIRUEL

FUNDACIÓN PREMIO MARVA

1.2.3. BAJAS EN EL INVENTARIO DE FUNDACIONES ESTATALES

TRANSFORMACIÓN, FUSIÓN O ABSORCIÓN

FUNDACIÓN INSTITUTO IBEROAMERICANO DE ADMINISTRACIÓN PÚBLICA

1.2.1. Variaciones del inventario de las fundaciones estatales por sectores de actividad

Sectores	Inventario 31-12-1999	Altas 2000	Bajas 2000	Inventario 31-12-2000
Fundaciones culturales y docentes.....	24	4	1	27
Fundaciones de investigación y tecnológicas.....	4	3	-	7
Fundaciones asistenciales.....	6	3	-	9
Fundaciones medioambientales.....	2	1	-	3
Fundaciones sanitarias.....	2	1	-	3
Total.....	38	12	1	49

1.2.2. Variaciones del inventario de las fundaciones estatales por dependencias ministeriales

Ministerios	Inventario 31-12-1999	Altas 2000	Bajas 2000	Inventario 31-12-2000
Hacienda.....	8	1	-	9
Trabajo y seguridad social.....	2	-	-	2
Ciencia y tecnología.....	4	1	-	5
Fomento.....	6	-	-	6
Sanidad.....	4	2	-	6
Educación, cultura y deporte.....	8	2	-	10
Otros ministerios.....	6	6	1	11
Total.....	38	12	1	49



1.3. GRADO DE PARTICIPACIÓN ESTATAL

1.3.1. FUNDACIONES ESTATALES SEGÚN EL GRADO DE PARTICIPACIÓN EFECTIVA

Participación efectiva = 100%

FUNDACIÓN DE LOS FERROCARRILES ESPAÑOLES

FUNDACIÓN ICO

FUNDACIÓN LABORAL DE MINUSVALIDOS SANTA BARBARA

FUNDACIÓN ESCUELA DE ORGANIZACIÓN INDUSTRIAL

FUNDACIÓN INTERNACIONAL Y PARA IBEROAMÉRICA DE ADMINISTRACIÓN Y POLÍTICAS PÚBLICAS

FUNDACIÓN BIODIVERSIDAD

FUNDACIÓN LÁZARO GALDIANO

FUNDACIÓN COLECCIÓN THYSSEN BORNEMISZA

FUNDACIÓN CULTURAL ESPAÑOLA PARA EL FOMENTO DE LA ARTESANIA

FUNDACIÓN EMPRESA PÚBLICA

FUNDACIÓN DE SERVICIOS LABORALES

FUNDACIÓN PARA EL DESARROLLO DE LA FORMACIÓN EN LAS ZONAS MINERAS DEL CARBÓN

FUNDACIÓN HOSPITAL MANACOR

FUNDACIÓN HOSPITAL ALCORCÓN

FUNDACIÓN PORTUARIA

FUNDACIÓN AENA

FUNDACIÓN HOSPITAL CALAHORRA

FUNDACIÓN PARA LA COOPERACIÓN Y SALUD INTERNACIONAL CARLOS III

FUNDACIÓN ALMADEN, FRANCISCO JAVIER DE VILLEGAS

FUNDACIÓN CASA DE LA MONEDA

FUNDACIÓN MUSEO CERRALBO

FUNDACIÓN INSTITUTO IBEROAMERICANO DE MERCADOS DE VALORES

FUNDACIÓN ENRESA

FUNDACIÓN PARA LA PREVENCIÓN DE RIESGOS LABORALES

FUNDACIÓN BABCOCK PARA LA INNOVACIÓN TECNOLÓGICA

FUNDACIÓN MUSEO SOROLLA

FUNDACIÓN MUSEO TALLER JUAN JOSE

FUNDACIÓN SERVICIO INTERCONFEDERAL DE MEDIACIÓN Y ARBITRAJE

FUNDACIÓN INSTITUTO DE INVESTIGACIÓN CARDIOVASCULAR CARLOS III

FUNDACIÓN CENTRO NACIONAL DE INVESTIGACIONES ONCOLÓGICAS CARLOS III

FUNDACIÓN GENERAL DE LA UNIVERSIDAD NACIONAL DE EDUCACIÓN A DISTANCIA

FUNDACIÓN COLEGIO MAYOR IBEROAMERICANO NUESTRA SEÑORA DE GUADALUPE

FUNDACIÓN OBSERVATORIO DE PROSPECTIVA TECNOLÓGICA INDUSTRIAL

FUNDACIÓN PREMIO MARVA

FUNDACIÓN PREMIO GASPAR DIRUEL

FUNDACIÓN PREMIO ESPAÑOL BENÉFICO

FUNDACIÓN PARQUES NACIONALES

FUNDACIÓN CENTROS DE INVESTIGACIÓN INNOVACIÓN Y TECNOLOGÍA AEROESPACIAL

FUNDACIÓN DE ESTUDIOS DE POSTGRADO EN IBEROAMERICA

FUNDACIÓN EFE

Participación efectiva <100 y >=90%

FUNDACIÓN CANARIA PUERTOS DE LAS PALMAS

FUNDACIÓN CENTRO NACIONAL DEL VIDRIO

Participación efectiva < 90% y >=70%

FUNDACIÓN TEATRO LÍRICO

FUNDACIÓN INSTITUTO PORTUARIO DE ESTUDIOS Y COOPERACION COMUNIDAD VALENCIANA

FUNDACIÓN RESIDENCIA DE ESTUDIANTES

Participación efectiva <70% y >=60%

FUNDACIÓN CENTRE D'ALT RENDIMENT EMPRESARIAL I SOCIAL

FUNDACIÓN CENTRO ESPAÑOL DE ESTUDIOS DE AMÉRICA LATINA

Participación efectiva <60% y >50%

FUNDACIÓN IBEROAMERICANA PARA EL FOMENTO DE LA CULTURA Y CIENCIAS DEL MAR

FUNDACIÓN ENTORNO, EMPRESA Y MEDIO AMBIENTE

1.3.1. Grado de participación estatal efectiva de las fundaciones estatales por dependencias ministeriales

Número de entidades

Participación efectiva	Hacienda	Trabajo y seguridad social	Ciencia y tecnología	Fomento	Sanidad	Educación, cultura y deporte	Otros ministerios	Total
100%	7	2	3	3	6	8	11	40
<100% y >=90%	-	-	-	1	-	1	-	2
<90% y >=70%	-	-	1	1	-	1	-	3
<70% y >=60%	-	-	1	1	-	-	-	2
<60% y > 50%	2	-	-	-	-	-	-	2
Total	9	2	5	6	6	10	11	49

1.3.2. Principales magnitudes de las fundaciones estatales según la participación estatal efectiva

Participación efectiva	Entidades tratadas		Plantilla media		Cifra de negocios		Activo	
	Número	Porcentaje	Número de empleados	Porcentaje	Miles de euros	Porcentaje	Miles de euros	Porcentaje
100%	35	81,40	2.695	83,05	197.600,75	81,23	625.268,94	93,50
<100% y >=90%	2	4,65	72	2,22	2.638,44	1,08	8.269,93	1,24
<90% y >=70%	3	6,98	419	12,91	39.222,05	16,12	28.908,67	4,32
<70% y >=60%	1	2,33	46	1,42	2.211,73	0,91	2.355,97	0,35
<60% y > 50%	2	4,65	13	0,40	1.598,68	0,66	3.906,58	0,58
Total	43	100,00	3.245	100,00	243.271,65	100,00	668.710,09	100,00



1.4. TAMAÑO

1.4.1. TAMAÑO DE LAS FUNDACIONES ESTATALES

Fundaciones estatales	Datos económicos		
	plantilla media	cifra de negocios (miles de euros)	activo (miles de euros)
PEQUEÑA			
FUNDACIÓN ALMADEN, FRANCISCO JAVIER DE VILLEGAS	-	6,01	348,59
FUNDACIÓN BABCOCK PARA LA INNOVACIÓN TECNOLÓGICA	-	36,06	174,29
FUNDACIÓN BIODIVERSIDAD	3	1.592,68	4.177,03
FUNDACIÓN CANARIA PUERTOS DE LAS PALMAS	2	276,47	2.650,46
FUNDACIÓN CASA DE LA MONEDA	-	739,25	1.352,28
FUNDACIÓN CENTRE D'ALT RENDIMENT EMPRESARIAL I SOCIAL	46	2.211,73	2.355,97
FUNDACIÓN COLEGIO MAYOR IBEROAMERICANO NUESTRA SEÑORA DE GUADALUPE	36	1.436,42	576,97
FUNDACIÓN CULTURAL ESPAÑOLA PARA EL FOMENTO DE LA ARTESANIA	5	246,42	276,47
FUNDACIÓN EFE	3	360,61	420,71
FUNDACIÓN ENRESA	-	979,65	1.220,06
FUNDACIÓN ENTORNO, EMPRESA Y MEDIO AMBIENTE	13	1.544,60	3.666,17
FUNDACIÓN GENERAL DE LA UNIVERSIDAD NACIONAL DE EDUCACIÓN A DISTANCIA	-	-	126,21
FUNDACIÓN IBEROAMERICANA PARA EL FOMENTO DE LA CULTURA Y CIENCIAS DEL MAR	-	54,09	240,41
FUNDACIÓN ICO	-	2.668,49	588,99
FUNDACIÓN INSTITUTO DE INVESTIGACIÓN CARDIOVASCULAR CARLOS III	-	-	4.940,32
FUNDACIÓN INSTITUTO IBEROAMERICANO DE MERCADOS DE VALORES	3	378,64	108,18
FUNDACIÓN INSTITUTO PORTUARIO DE ESTUDIOS Y COOPERACION COMUNIDAD VALENCIANA	36	1.809,05	1.340,26
FUNDACIÓN INTERNACIONAL Y PARA IBEROAMÉRICA DE ADMINISTRACIÓN Y POLÍTICAS PÚBLICAS	22	1.754,96	6.232,50
FUNDACIÓN LÁZARO GALDIANO	42	420,71	16.065,05
FUNDACIÓN MUSEO CERRALBO	-	18,03	24,04
FUNDACIÓN MUSEO TALLER JUAN JOSE	-	-	588,99
FUNDACIÓN OBSERVATORIO DE PROSPECTIVA TECNOLÓGICA INDUSTRIAL	-	733,24	420,71
FUNDACIÓN PARA LA COOPERACIÓN Y SALUD INTERNACIONAL CARLOS III	13	492,83	300,51

Fundaciones estatales	Datos económicos		
	plantilla media	cifra de negocios (miles de euros)	activo (miles de euros)
FUNDACIÓN PARQUES NACIONALES	-	-	192,32
FUNDACIÓN PORTUARIA	6	420,71	3.557,99
FUNDACIÓN SERVICIO INTERCONFEDERAL DE MEDIACIÓN Y ARBITRAJE	9	90,15	1.857,13
MEDIANA/GRANDE			
FUNDACIÓN AENA	6	2.800,72	8.492,30
FUNDACIÓN CENTRO NACIONAL DE INVESTIGACIONES ONCOLÓGICAS CARLOS III	89	3.708,25	34.846,68
FUNDACIÓN CENTRO NACIONAL DEL VIDRIO	70	2.361,98	5.619,46
FUNDACIÓN COLECCIÓN THYSSEN BORNEMISZA	87	6.671,23	342.817,30
FUNDACIÓN DE LOS FERROCARRILES ESPAÑOLES	84	5.613,45	1.863,14
FUNDACIÓN DE SERVICIOS LABORALES	129	4.165,01	7.789,12
FUNDACIÓN EMPRESA PÚBLICA	51	3.738,30	17.765,92
FUNDACIÓN ESCUELA DE ORGANIZACIÓN INDUSTRIAL	85	15.337,83	26.342,36
FUNDACIÓN HOSPITAL ALCORCÓN	1.234	(*)	(*)
FUNDACIÓN HOSPITAL CALAHORRA	131	(*)	(*)
FUNDACIÓN HOSPITAL MANACOR	512	(*)	(*)
SUMATORIO HOSPITALES DE ALCORCÓN, CALAHORRA Y MANACOR	-	51.025,93	94.767,59
FUNDACIÓN LABORAL DE MINUSVALIDOS SANTA BARBARA	140	3.341,63	4.549,66
FUNDACIÓN PARA EL DESARROLLO DE LA FORMACIÓN EN LAS ZONAS MINERAS DEL CARBÓN	-	30.050,61	71.003,57
FUNDACIÓN PARA LA PREVENCIÓN DE RIESGOS LABORALES	5	15.007,27	15.109,44
FUNDACIÓN RESIDENCIA DE ESTUDIANTES	85	2.920,92	4.898,25
FUNDACIÓN TEATRO LÍRICO	298	34.492,09	22.670,18

(*) dato no disponible individualmente

1.4.1. Tamaño de las fundaciones estatales

Clasificación	Empresas tratadas		Plantilla media		Cifra de negocios		Activo	
	Número	Porcentaje	Número de empleados	Porcentaje	Miles de euros	Porcentaje	Miles de euros	Porcentaje
Pequeña	30	69,77	2.116	65,21	18.294,81	7,52	53.916,80	8,06
Mediana / grande	13	30,23	1.129	34,79	224.976,84	92,48	614.793,29	91,94
Total	43	100,00	3.245	100,00	243.271,65	100,00	668.710,09	100,00



**1.5. ESTRUCTURA DE DOMINIO
ESTATAL**

1.5.1. ESTRUCTURA DE DOMINIO ESTATAL Y PRINCIPALES MAGNITUDES

FUNDACIÓN	Estructura de dominio estatal			Datos económicos		
	Titular de la participación	Porcentaje nominal	Porcentaje efectivo	Plantilla media	Cifra de negocios (miles de euros)	Activo (miles de euros)
FUNDACIÓN EFE	AGENCIA EFE, S.A.	100,00	100,00	3	360,61	420,71
FUNDACIÓN INSTITUTO PORTUARIO DE ESTUDIOS Y COOPERACION COMUNIDAD VALENCIANA	AUTORIDAD PORTUARIA DE VALENCIA	54,00	54,00			
	AUTORIDAD PORTUARIA DE ALICANTE	11,00	11,00			
	AUTORIDAD PORTUARIA DE CASTELLON	10,00	10,00			
		-----	-----			
		75,00	75,00	36	1.809,05	1.340,26
FUNDACIÓN DE LOS FERROCARRILES ESPAÑOLES	RED NACIONAL DE FERROCARRILES ESPAÑOLES	86,96	86,96			
	FERROCARRILES DE VIA ESTRECHA	13,04	13,04			
		-----	-----			
		100,00	100,00	84	5.613,45	1.863,14
FUNDACIÓN ICO	INSTITUTO DE CREDITO OFICIAL	100,00	100,00	-	2.668,49	588,99
FUNDACIÓN ENTORNO, EMPRESA Y MEDIO AMBIENTE	SOCIEDAD ESTATAL DE PARTICIPACIONES INDUSTRIALES	21,76	21,76			
	ENDESA, S.A.	8,72	0,27			
	ENUSA INDUSTRIAS AVANZADAS, S.A.	6,52	6,52			
	BABCOCK & WILCOX ESPAÑOLA, S.A.	6,52	6,52			
	GRUPO EMPRESARIAL ENCE, S.A.	6,52	3,53			
	EQUIPOS NUCLEARES, S.A.	6,52	6,52			

FUNDACIÓN	Estructura de dominio estatal			Datos económicos		
	Titular de la participación	Porcentaje nominal	Porcentaje efectivo	Plantilla media	Cifra de negocios (miles de euros)	Activo (miles de euros)
	IBERIA, LINEAS AEREAS DE ESPAÑA, S.A.	6,52	3,52			
	MUSINI, S. A. DE SEGUROS Y REASEGUROS	6,52	6,40			
	TECNOLOGIA Y GESTION DE LA INNOVACION, S.A.	2,16	2,16			
		-----	-----			
		71,76	57,20	13	1.544,60	3.666,17
FUNDACIÓN LABORAL DE MINUSVALIDOS SANTA BARBARA	HULLERAS DEL NORTE S.A.	100,00	100,00	140	3.341,63	4.549,66
FUNDACIÓN ESCUELA DE ORGANIZACIÓN INDUSTRIAL	ESTADO	100,00	100,00	85	15.337,83	26.342,36
FUNDACIÓN INTERNACIONAL Y PARA IBEROAMÉRICA DE ADMINISTRACIÓN Y POLÍTICAS PÚBLICAS	AGENCIA ESPAÑOLA DE COOPERACIÓN INTERNACIONAL	63,17	63,17			
	INSTITUTO NACIONAL DE ADMINISTRACIÓN PÚBLICA	33,66	33,66			
	CENTRO DE ESTUDIOS POLÍTICOS Y CONSTITUCIONALES	3,17	3,17			
		-----	-----			
		100,00	100,00	22	1.754,96	6.232,50
FUNDACIÓN BIODIVERSIDAD	ESTADO	100,00	100,00	3	1.592,68	4.177,03
FUNDACIÓN TEATRO LÍRICO	ESTADO	72,50	72,50	298	34.492,09	22.670,18
FUNDACIÓN CENTRO NACIONAL DEL VIDRIO	ESTADO	97,15	97,15	70	2.361,98	5.619,46
FUNDACIÓN LÁZARO GALDIANO	ESTADO	100,00	100,00	42	420,71	16.065,05
FUNDACIÓN COLECCIÓN THYSSEN BORNEMISZA	ESTADO	100,00	100,00	87	6.671,23	342.817,30

FUNDACIÓN	Estructura de dominio estatal			Datos económicos		
	Titular de la participación	Porcentaje nominal	Porcentaje efectivo	Plantilla media	Cifra de negocios (miles de euros)	Activo (miles de euros)
FUNDACIÓN CENTRO ESPAÑOL DE ESTUDIOS DE AMÉRICA LATINA	CONSEJO SUPERIOR DE INVESTIGACIONES CIENTIFICAS	33,34	33,34			
	ESTADO	33,33	33,33			
		-----	-----			
		66,67	66,67	(*)	(*)	(*)
FUNDACIÓN RESIDENCIA DE ESTUDIANTES	CONSEJO SUPERIOR DE INVESTIGACIONES CIENTIFICAS	80,31	80,31			
	ESTADO	3,21	3,21			
		-----	-----			
		83,52	83,52	85	2.920,92	4.898,25
FUNDACIÓN CULTURAL ESPAÑOLA PARA EL FOMENTO DE LA ARTESANIA	ESTADO	100,00	100,00	5	246,42	276,47
FUNDACIÓN EMPRESA PÚBLICA	SOCIEDAD ESTATAL DE PARTICIPACIONES INDUSTRIALES	100,00	100,00	51	3.738,30	17.765,92
FUNDACIÓN DE SERVICIOS LABORALES	SOCIEDAD ESTATAL DE PARTICIPACIONES INDUSTRIALES	100,00	100,00	129	4.165,01	7.789,12
FUNDACIÓN PARA EL DESARROLLO DE LA FORMACIÓN EN LAS ZONAS MINERAS DEL CARBÓN	SOCIEDAD ESTATAL DE PARTICIPACIONES INDUSTRIALES	100,00	100,00	-	30.050,61	71.003,57
FUNDACIÓN HOSPITAL MANACOR	ESTADO	100,00	100,00	512	(**)	(**)
FUNDACIÓN HOSPITAL ALCORCÓN	ESTADO	100,00	100,00	1.234	(**)	(**)
FUNDACIÓN HOSPITAL CALAHORRA	ESTADO	100,00	100,00	131	(**)	(**)
SUMATORIO HOSPITALES DE MANACOR, ALCORCON Y CALAHORRA	-	-	-	-	51.025,93	94.767,59
FUNDACIÓN PORTUARIA	PUERTOS DEL ESTADO	100,00	100,00	6	420,71	3.557,99

FUNDACIÓN	Estructura de dominio estatal			Datos económicos		
	Titular de la participación	Porcentaje nominal	Porcentaje efectivo	Plantilla media	Cifra de negocios (miles de euros)	Activo (miles de euros)
FUNDACIÓN AENA	AEROPUERTOS ESPAÑOLES Y NAVEGACION AEREA	100,00	100,00	6	2.800,72	8.492,30
FUNDACIÓN PARA LA COOPERACIÓN Y SALUD INTERNACIONAL CARLOS III	INSTITUTO DE SALUD CARLOS III	100,00	100,00	13	492,83	300,51
FUNDACIÓN ALMADEN, FRANCISCO JAVIER DE VILLEGAS	MINAS DE ALMADEN Y ARRAYANES, S.A.	100,00	100,00	-	6,01	348,59
FUNDACIÓN CASA DE LA MONEDA	ESTADO	100,00	100,00	-	739,25	1.352,28
FUNDACIÓN MUSEO CERRALBO	ESTADO	100,00	100,00	-	18,03	24,04
FUNDACIÓN CENTRE D'ALT RENDIMENT EMPRESARIAL I SOCIAL	CENTRO INTERMODAL DE LOGISTICA, S.A.	63,70	63,70	46	2.211,73	2.355,97
FUNDACIÓN INSTITUTO IBEROAMERICANO DE MERCADOS DE VALORES	COMISIÓN NACIONAL DEL MERCADO DE VALORES	100,00	100,00	3	378,64	108,18
FUNDACIÓN ENRESA	EMPRESA NACIONAL DE RESIDUOS RADIATIVOS, S.A.	100,00	100,00	-	979,65	1.220,06
FUNDACIÓN PARA LA PREVENCIÓN DE RIESGOS LABORALES	ESTADO	100,00	100,00	5	15.007,27	15.109,44
FUNDACIÓN BABCOCK PARA LA INNOVACIÓN TECNOLÓGICA	BABCOCK & WILCOX ESPAÑOLA, S.A.	100,00	100,00	-	36,06	174,29
FUNDACIÓN MUSEO SOROLLA	ESTADO	100,00	100,00	-	24,04	114,19
FUNDACIÓN MUSEO TALLER JUAN JOSE	ESTADO	100,00	100,00	-	-	588,99
FUNDACIÓN SERVICIO INTERCONFEDERAL DE MEDIACIÓN Y ARBITRAJE	ESTADO	100,00	100,00	9	90,15	1.857,13
FUNDACIÓN INSTITUTO DE INVESTIGACIÓN CARDIOVASCULAR CARLOS III	INSTITUTO DE SALUD CARLOS III	100,00	100,00	-	-	4.940,32
FUNDACIÓN CENTRO NACIONAL DE INVESTIGACIONES ONCOLÓGICAS CARLOS III	INSTITUTO DE SALUD CARLOS III	100,00	100,00	89	3.708,25	34.846,68
FUNDACIÓN IBEROAMERICANA PARA EL FOMENTO DE LA CULTURA Y CIENCIAS DEL MAR	ESTADO	51,00	51,00	-	54,09	240,41

FUNDACIÓN	Estructura de dominio estatal			Datos económicos		
	Titular de la participación	Porcentaje nominal	Porcentaje efectivo	Plantilla media	Cifra de negocios (miles de euros)	Activo (miles de euros)
FUNDACIÓN GENERAL DE LA UNIVERSIDAD NACIONAL DE EDUCACIÓN A DISTANCIA	UNIVERSIDAD NACIONAL DE EDUCACIÓN A DISTANCIA	100,00	100,00	-	-	126,21
FUNDACIÓN CANARIA PUERTOS DE LAS PALMAS	AUTORIDAD PORTUARIA DE LAS PALMAS	80,00	80,00			
	SOCIEDAD ESTATAL DE ESTIBA Y DESESTIBA DEL PUERTO DE LA LUZ Y LAS PALMAS, S.A.	20,00	10,20			
		-----	-----			
		100,00	90,20	2	276,47	2.650,46
FUNDACIÓN COLEGIO MAYOR IBEROAMERICANO NUESTRA SEÑORA DE GUADALUPE	AGENCIA ESPAÑOLA DE COOPERACIÓN INTERNACIONAL	100,00	100,00	36	1.436,42	576,97
FUNDACIÓN OBSERVATORIO DE PROSPECTIVA TECNOLÓGICA INDUSTRIAL	ESTADO	60,00	60,00			
	FUNDACIÓN ESCUELA DE ORGANIZACIÓN INDUSTRIAL	40,00	40,00			
		-----	-----			
		100,00	100,00	-	733,24	420,71
FUNDACIÓN PREMIO MARVA	ESTADO	100,00	100,00	(*)	(*)	(*)
FUNDACIÓN PREMIO GASPAR DIRUEL	ESTADO	100,00	100,00	(*)	(*)	(*)
FUNDACIÓN PREMIO ESPAÑOL BENÉFICO	ESTADO	100,00	100,00	(*)	(*)	(*)
FUNDACIÓN PARQUES	LA ALMORAIMA, S.A.	100,00	100,00	-	-	192,32
FUNDACIÓN CENTROS DE INVESTIGACIÓN INNOVACIÓN Y TECNOLOGÍA AEROESPACIAL	INSTITUTO NACIONAL DE TÉCNICA AEROESPACIAL "ESTEBAN TERRADAS"	100,00	100,00	(*)	(*)	(*)
FUNDACIÓN DE ESTUDIOS DE POSTGRADO EN IBEROAMERICA	ESTADO	100,00	100,00	(*)	(*)	(*)

(*) dato no disponible

(**) dato no disponible individualmente



**2. INFORMACIÓN ECONÓMICO-
FINANCIERA DE LAS
FUNDACIONES ESTATALES**



2.1. INFORMACIÓN GENERAL

2.1.1. Balance agregado

ACTIVO	2000		1999		Variación	
	Miles de euros	Porcentaje	Miles de euros	Porcentaje	Absoluta	Porcentual
A) FUNDADORES/ASOCIADOS POR DESEMBOLSOS NO EXIGIDOS.....	799,36	0,12	751,27	0,13	48,09	6,40
B) INMOVILIZADO.....	409.181,05	61,19	383.463,72	66,22	25.717,33	6,71
I. Gastos de establecimiento.....	1.598,69	0,24	2.091,53	0,36	-492,84	-23,56
II. Inmovilizaciones inmateriales.....	11.960,16	1,79	12.783,52	2,21	-823,36	-6,44
III. Bienes del Patrimonio Histórico.....	287.428,02	42,98	287.121,51	49,58	306,51	0,11
IV. Otras inmovilizaciones materiales.....	85.668,25	12,81	58.496,49	10,10	27.171,76	46,45
V. Inmovilizaciones financieras.....	22.525,93	3,37	22.970,67	3,97	-444,74	-1,94
VI. Deudores por operaciones de la actividad a largo plazo.....	-	-	-	-	-	-
C) GASTOS A DISTRIBUIR EN VARIOS EJERCICIOS.....	132,22	0,02	264,45	0,05	-132,23	-50,00
D) ACTIVO CIRCULANTE.....	258.597,46	38,67	194.541,61	33,60	64.055,85	32,93
I. Fundadores/Asociados por desembolsos exigidos.....	-	-	336,58	0,06	-336,58	-100,00
II. Existencias.....	5.974,04	0,89	5.835,83	1,01	138,21	2,37
III. Usuarios y otros deudores de la actividad propia.....	6.965,77	1,04	14.616,62	2,52	-7.650,85	-52,34
IV. Otros deudores.....	42.737,99	6,39	36.811,98	6,36	5.926,01	16,10
V. Inversiones financieras temporales.....	142.139,34	21,26	68.130,74	11,77	74.008,60	108,63
VI. Tesorería.....	58.923,20	8,81	64.554,69	11,15	-5.631,49	-8,72
VII. Ajustes por periodificación.....	1.857,12	0,28	4.255,17	0,73	-2.398,05	-56,36
TOTAL GENERAL (A + B + C + D).....	668.710,09	100,00	579.021,05	100,00	89.689,04	15,49

PASIVO	2000		1999		Variación	
	Miles de euros	Porcentaje	Miles de euros	Porcentaje	Absoluta	Porcentual
A) FONDOS PROPIOS.....	497.211,30	74,36	454.797,86	78,54	42.413,44	9,33
I. Dotación fundacional/Fondo social.....	418.310,42	62,56	380.356,50	65,68	37.953,92	9,98
II. Reservas.....	21.383,98	3,20	27.556,38	4,76	-6.172,40	-22,40
III. Excedentes de ejercicios anteriores.....	54.920,50	8,21	29.359,48	5,07	25.561,02	87,06
IV. Excedente del ejercicio (positivo o negativo).....	2.596,40	0,39	17.525,50	3,03	-14.929,10	-85,19
B) INGRESOS A DISTRIBUIR EN VARIOS EJERCICIOS.....	52.185,89	7,80	32.815,26	5,67	19.370,63	59,03
C) PROVISIONES PARA RIESGOS Y GASTOS A LARGO PLAZO.....	8.173,76	1,22	8.197,80	1,42	-24,04	-0,29
D) ACREEDORES A LARGO PLAZO.....	4.796,07	0,72	7.590,78	1,31	-2.794,71	-36,82
E) ACREEDORES A CORTO PLAZO.....	106.343,07	15,90	66.820,53	11,54	39.522,54	59,15
F) PROVISIONES PARA RIESGOS Y GASTOS A CORTO PLAZO.....	-	-	8.798,82	1,52	-8.798,82	-100,00
TOTAL GENERAL (A + B + C + D + E + F).....	668.710,09	100,00	579.021,05	100,00	89.689,04	15,49

2.1.1.

Balance agregado

Activo

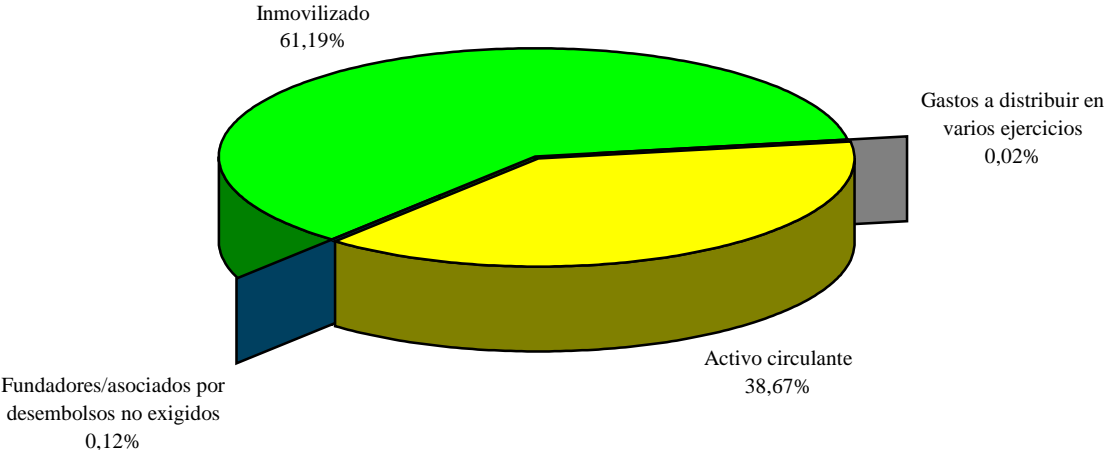

Pasivo

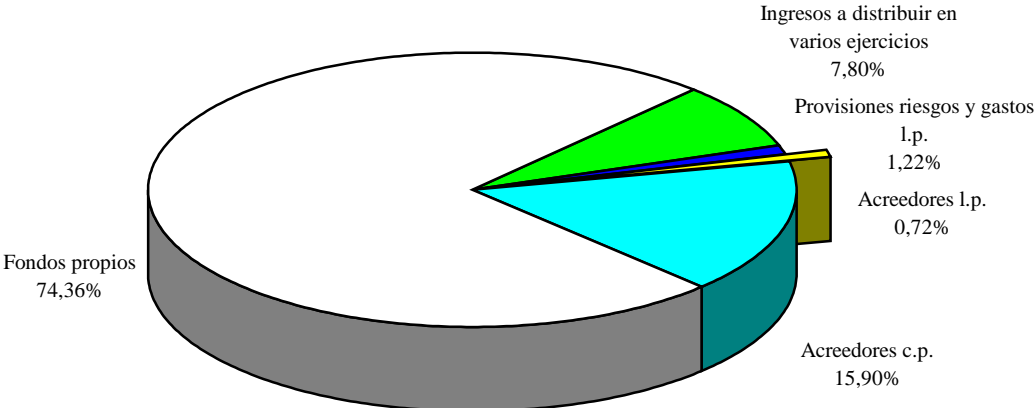

2.1.2. Cuenta de resultados

Concepto	2000		1999		Variación	
	Miles de euros	Porcentaje	Miles de euros	Porcentaje	Absoluta	Porcentual
Ingresos por actividad propia, ventas y otros ingresos.....	248.278,06	100,00	224.375,81	100,00	23.902,25	10,65
- Ayudas monetarias ,consumos de explotación y otros.....	150.030,64	60,43	120.605,05	53,75	29.425,59	24,40
- Gastos de personal.....	92.177,21	37,13	82.344,67	36,70	9.832,54	11,94
- Dotaciones amortizaciones de inmovilizado.....	10.950,42	4,41	9.736,38	4,34	1.214,04	12,47
± Variación provisiones de la actividad.....	-90,20	-0,03	-1.803,04	-0,80	1.712,84	95,00
RESULTADO DE EXPLOTACIÓN.....	-4.970,41	-2,00	9.886,67	4,41	-14.857,08	-150,27
+ Ingresos financieros.....	8.492,29	3,42	5.907,93	2,63	2.584,36	43,74
- Gastos financieros.....	931,56	0,38	1.881,16	0,84	-949,60	-50,48
± Variación provisiones inversiones financieras.....	-1.045,76	-0,42	-12,02	-	-1.033,74	-8.600,17
RESULTADO DE LAS ACTIVIDADES ORDINARIAS.....	1.544,56	0,62	13.901,42	6,20	-12.356,86	-88,89
+ Beneficios procedentes del inmovilizado e ingresos excepcionales.....	5.968,03	2,41	9.796,49	4,36	-3.828,46	-39,08
- Pérdidas procedentes del inmovilizado y gastos excepcionales	4.591,73	1,85	5.998,08	2,67	-1.406,35	-23,45
± Variación provisiones de inmovilizado.....	-	-	-	-	-	-
RESULTADO ANTES DE IMPUESTOS.....	2.920,86	1,18	17.699,83	7,89	-14.778,97	-83,50
± Impuesto sobre Sociedades.....	-324,46	-0,13	-174,33	-0,08	-150,13	-86,12
EXCEDENTE DEL EJERCICIO.....	2.596,40	1,05	17.525,50	7,81	-14.929,10	-85,19

2.1.2.

Resultados

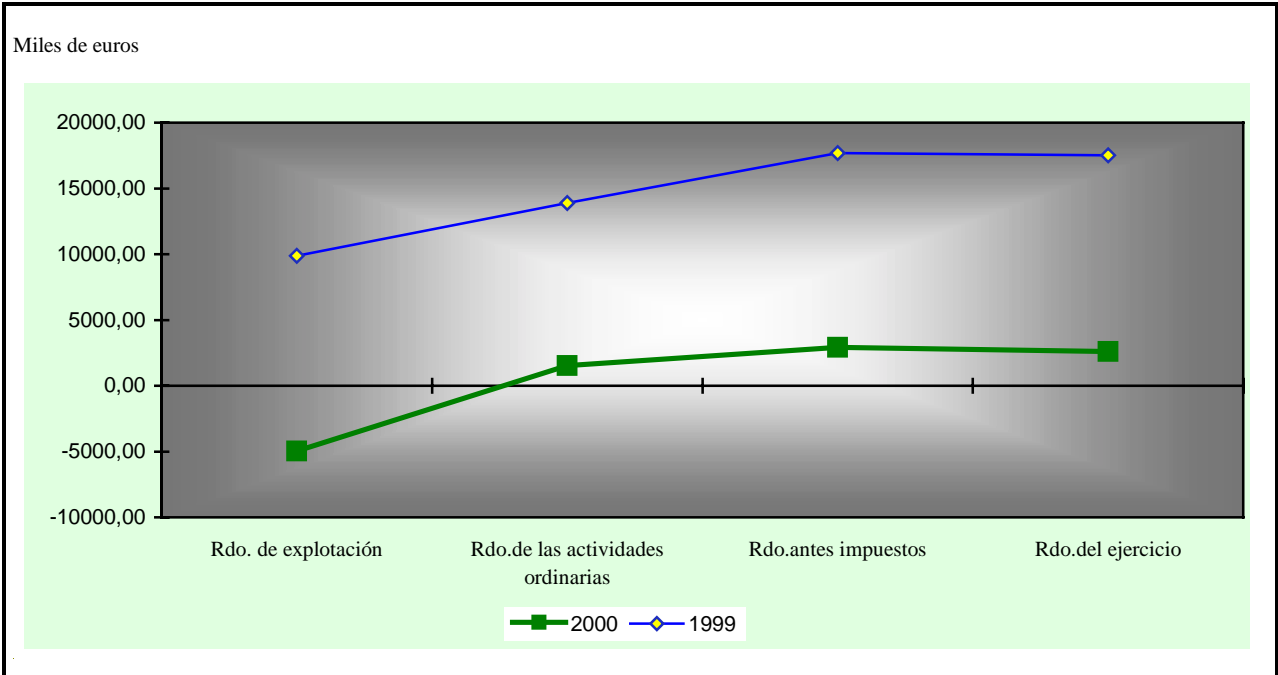

2.1.3. ingresos por actividad propia, ventas y otros ingresos

Concepto	2000		1999		Variación	
	Miles de euros	Porcentaje	Miles de euros	Porcentaje	Absoluta	Porcentual
Ingresos por actividad propia.....	134.109,83	54,01	181.673,94	80,97	-47.564,11	-26,18
Ventas y otros ingresos ordinarios de la actividad mercantil.....	109.161,82	43,97	38.056,07	16,96	71.105,75	186,84
Otros ingresos.....	5.006,41	2,02	4.645,80	2,07	360,61	7,76
Total.....	248.278,06	100,00	224.375,81	100,00	23.902,25	10,65

2.1.4. Ayudas monetarias, consumos de explotación y otros

Concepto	2000		1999		Variación	
	Miles de euros	Porcentaje	Miles de euros	Porcentaje	Absoluta	Porcentual
Ayudas monetarias y otros.....	46.301,97	30,86	28.415,83	23,56	17.886,14	62,94
Consumos de explotación.....	41.103,22	27,40	32.701,06	27,11	8.402,16	25,69
Otros gastos.....	62.625,45	41,74	59.488,16	49,33	3.137,29	5,27
Total.....	150.030,64	100,00	120.605,05	100,00	29.425,59	24,40

2.1.5. Beneficios procedentes del inmovilizado e ingresos excepcionales

Concepto	2000		1999		Variación	
	Miles de euros	Porcentaje	Miles de euros	Porcentaje	Absoluta	Porcentual
Beneficios en enajenación de inmovilizado.....	12,02	0,20	4.820,12	49,20	-4.808,10	-99,75
Subvenciones, donaciones y legados de capital y otros afectos a la actividad mercantil traspasados al resultado del ejercicio.....	1.875,16	31,42	1.778,99	18,16	96,17	5,41
Ingresos extraordinarios.....	781,31	13,09	2.650,46	27,06	-1.869,15	-70,52
Ingresos y beneficios de otros ejercicios.....	3.299,54	55,29	546,92	5,58	2.752,62	503,29
Total.....	5.968,03	100,00	9.796,49	100,00	-3.828,46	-39,08

2.1.6. Pérdidas procedentes del inmovilizado y gastos excepcionales

Concepto	2000		1999		Variación	
	Miles de euros	Porcentaje	Miles de euros	Porcentaje	Absoluta	Porcentual
Pérdidas procedentes del inmovilizado.....	30,05	0,65	258,43	4,31	-228,38	-88,37
Gastos extraordinarios.....	751,27	16,36	498,83	8,32	252,44	50,61
Gastos y pérdidas de otros ejercicios.....	3.810,41	82,99	5.240,82	87,37	-1.430,41	-27,29
Total.....	4.591,73	100,00	5.998,08	100,00	-1.406,35	-23,45



2.2. INFORMACIÓN POR SECTORES DE ACTIVIDAD

2.2.1. Activo

Sectores	2000		1999		Variación	
	Miles de euros	Porcentaje	Miles de euros	Porcentaje	Absoluta	Porcentual
Fundaciones culturales y docentes.....	509.742,40	76,23	462.683,15	79,90	47.059,25	10,17
Fundaciones de investigación y tecnológicas.....	67.024,87	10,02	41.463,83	7,16	25.561,04	61,65
Fundaciones sanitarias.....	51.025,93	7,63	46.770,75	8,08	4.255,18	9,10
Fundaciones asistenciales.....	32.881,37	4,92	19.382,64	3,35	13.498,73	69,64
Fundaciones medioambientales.....	8.035,52	1,20	8.720,68	1,51	-685,16	-7,86
Total.....	668.710,09	100,00	579.021,05	100,00	89.689,04	15,49

2.2.1.

Activo

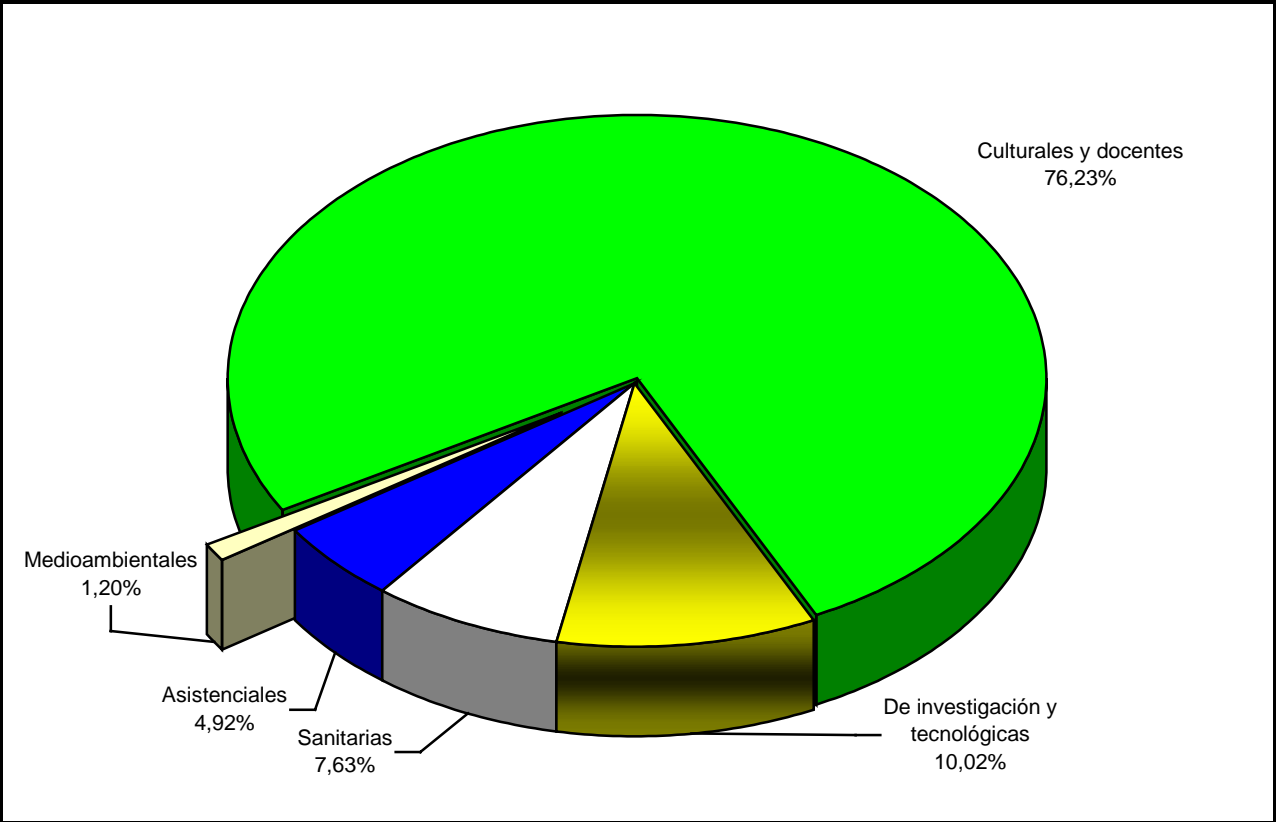

2.2.2. Inmovilizado

Sectores	2000		1999		Variación	
	Miles de euros	Porcentaje	Miles de euros	Porcentaje	Absoluta	Porcentual
Fundaciones culturales y docentes.....	346.315,19	84,63	337.336,05	87,98	8.979,14	2,66
Fundaciones de investigación y tecnológicas.....	27.454,23	6,71	11.250,95	2,93	16.203,28	144,02
Fundaciones sanitarias.....	24.984,07	6,11	25.651,19	6,69	-667,12	-2,60
Fundaciones asistenciales.....	7.867,25	1,92	7.903,31	2,06	-36,06	-0,46
Fundaciones medioambientales.....	2.560,31	0,63	1.322,22	0,34	1.238,09	93,64
Total.....	409.181,05	100,00	383.463,72	100,00	25.717,33	6,71

2.2.3. Inversiones financieras temporales

Sector	2000		1999		Variación	
	Miles de euros	Porcentaje	Miles de euros	Porcentaje	Absoluta	Porcentual
Fundaciones culturales y docentes.....	95.524,86	67,20	44.637,17	65,52	50.887,69	114,00
Fundaciones de investigación y tecnológicas.....	24.984,07	17,58	9.850,59	14,46	15.133,48	153,63
Fundaciones asistenciales.....	18.487,13	13,01	6.124,31	8,99	12.362,82	201,86
Fundaciones medioambientales.....	3.119,25	2,19	5.445,17	7,99	-2.325,92	-42,72
Fundaciones sanitarias.....	24,03	0,02	2.073,50	3,04	-2.049,47	-98,84
Total.....	142.139,34	100,00	68.130,74	100,00	74.008,60	108,63

2.2.4. Fondos propios

Sectores	2000		1999		Variación	
	Miles de euros	Porcentaje	Miles de euros	Porcentaje	Absoluta	Porcentual
Fundaciones culturales y docentes.....	447.976,39	90,09	408.838,45	89,89	39.137,94	9,57
Fundaciones sanitarias.....	15.590,26	3,14	14.760,86	3,25	829,40	5,62
Fundaciones de investigación y tecnológicas.....	14.454,34	2,91	14.814,96	3,26	-360,62	-2,43
Fundaciones asistenciales.....	14.322,11	2,88	10.193,16	2,24	4.128,95	40,51
Fundaciones medioambientales.....	4.868,20	0,98	6.190,43	1,36	-1.322,23	-21,36
Total.....	497.211,30	100,00	454.797,86	100,00	42.413,44	9,33

2.2.2.

Fondos propios

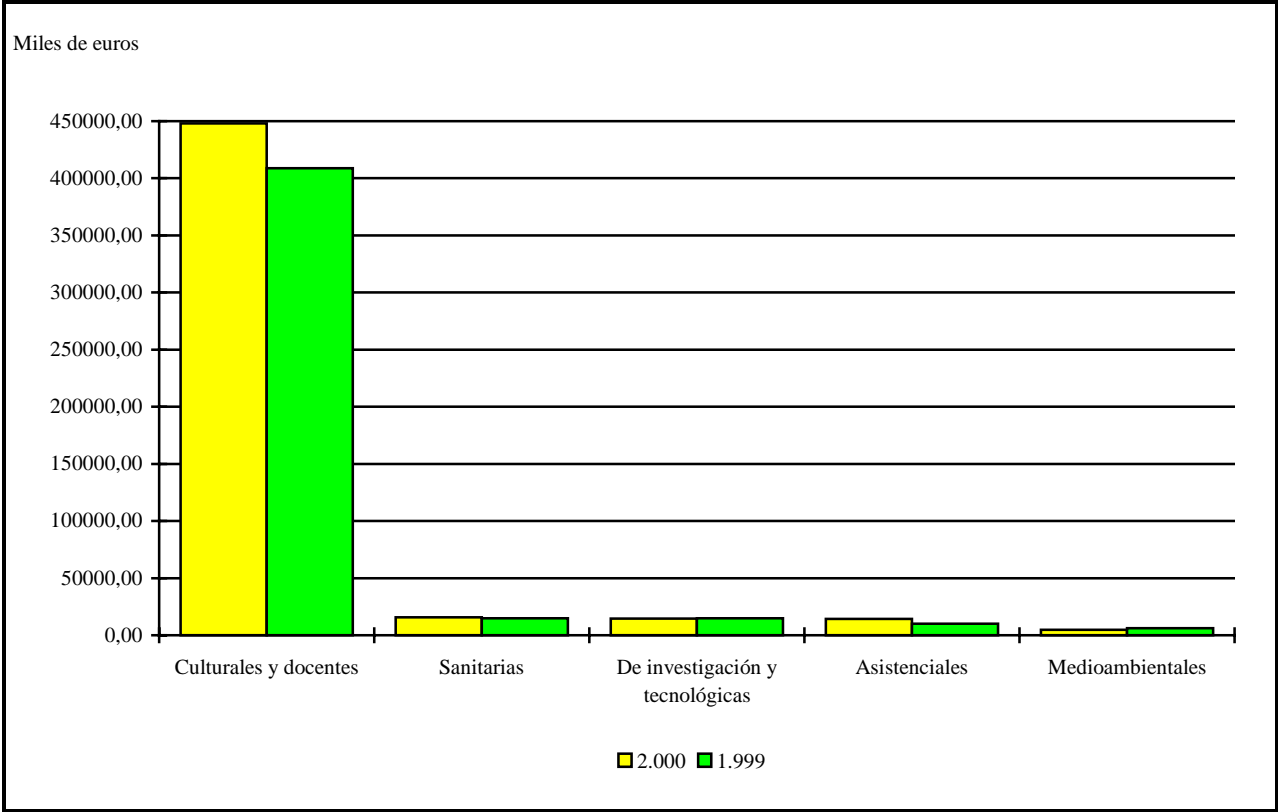

2.2.5. Acreedores a corto plazo

Sectores	2000		1999		Variación	
	Miles de euros	Porcentaje	Miles de euros	Porcentaje	Absoluta	Porcentual
Fundaciones culturales y docentes.....	42.106,89	39,59	25.969,75	38,87	16.137,14	62,14
Fundaciones sanitarias.....	23.084,89	21,71	21.089,49	31,56	1.995,40	9,46
Fundaciones de investigación y tecnológicas.....	22.423,76	21,09	11.052,61	16,54	11.371,15	102,88
Fundaciones asistenciales.....	16.395,62	15,42	6.749,38	10,10	9.646,24	142,92
Fundaciones medioambientales.....	2.331,91	2,19	1.959,30	2,93	372,61	19,02
Total.....	106.343,07	100,00	66.820,53	100,00	39.522,54	59,15

2.2.6. Ingresos de la actividad propia

Sectores	2000		1999		Variación	
	Miles de euros	Porcentaje	Miles de euros	Porcentaje	Absoluta	Porcentual
Fundaciones culturales y docentes.....	93.914,16	70,03	93.168,90	51,29	745,26	0,80
Fundaciones asistenciales.....	21.810,72	16,26	9.159,42	5,04	12.651,30	138,12
Fundaciones de investigación y tecnológicas.....	14.808,93	11,04	14.935,15	8,22	-126,22	-0,85
Fundaciones medioambientales.....	3.137,28	2,34	5.090,58	2,80	-1.953,30	-38,37
Fundaciones sanitarias.....	438,74	0,33	59.319,89	32,65	-58.881,15	-99,26
Total.....	134.109,83	100,00	181.673,94	100,00	-47.564,11	-26,18

2.2.7. Ventas y otros ingresos de la actividad mercantil

Sectores	2000		1999		Variación	
	Miles de euros	Porcentaje	Miles de euros	Porcentaje	Absoluta	Porcentual
Fundaciones sanitarias.....	94.328,85	86,41	27.454,23	72,14	66.874,62	243,59
Fundaciones de investigación y tecnológicas.....	5.499,26	5,04	4.092,89	10,75	1.406,37	34,36
Fundaciones culturales y docentes.....	5.349,00	4,90	5.306,93	13,95	42,07	0,79
Fundaciones asistenciales.....	3.984,71	3,65	1.202,02	3,16	2.782,69	231,50
Fundaciones medioambientales.....	-	-	-	-	-	-
Total.....	109.161,82	100,00	38.056,07	100,00	71.105,75	186,84

2.2.3.

Cifra de negocios

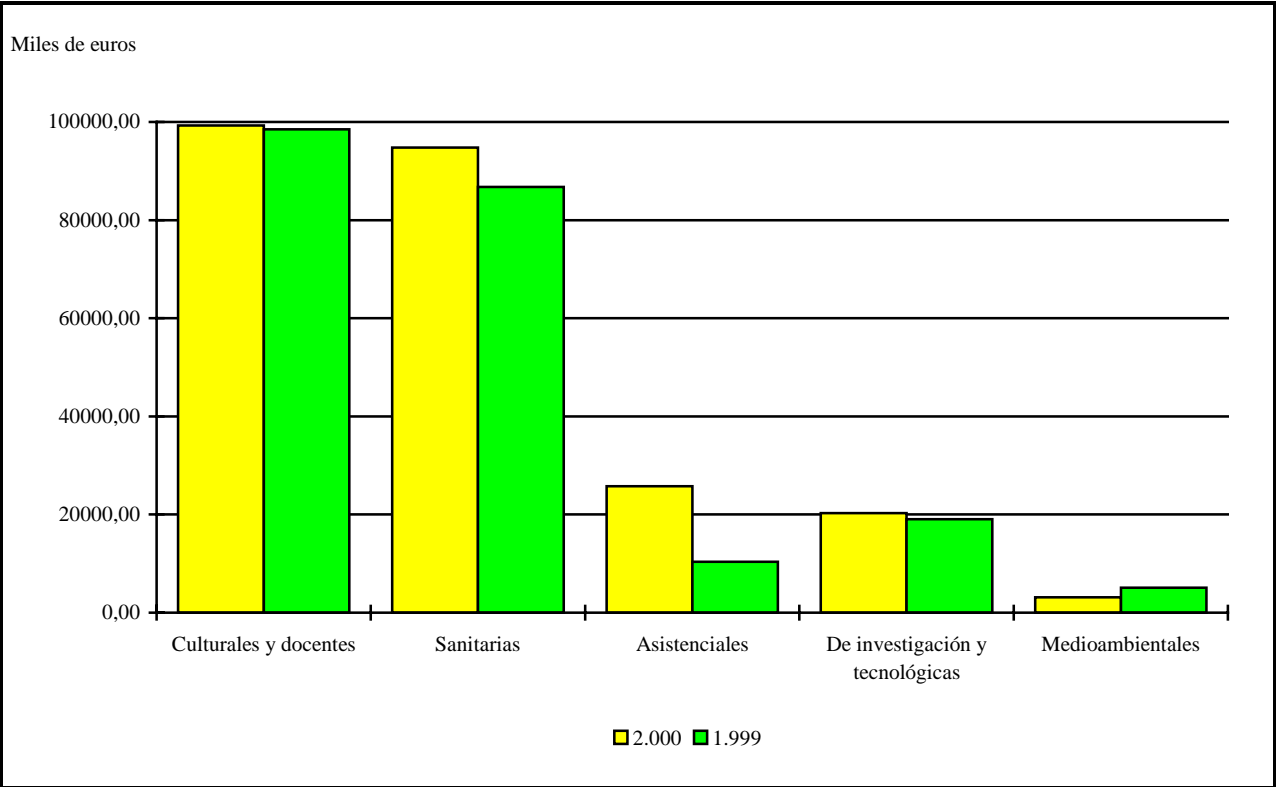

2.2.8. Otros ingresos

Sectores	2000		1999		Variación	
	Miles de euros	Porcentaje	Miles de euros	Porcentaje	Absoluta	Porcentual
Fundaciones culturales y docentes.....	2.109,54	42,14	1.220,04	26,26	889,50	72,91
Fundaciones asistenciales.....	1.754,95	35,05	1.640,76	35,32	114,19	6,96
Fundaciones sanitarias.....	907,53	18,13	90,15	1,94	817,38	906,69
Fundaciones de investigación y tecnológicas.....	204,34	4,08	1.694,85	36,48	-1.490,51	-87,94
Fundaciones medioambientales.....	30,05	0,60	-	-	30,05	-
Total.....	5.006,41	100,00	4.645,80	100,00	360,61	7,76

2.2.9. Ayudas monetarias y otros

Sectores	2000		1999		Variación	
	Miles de euros	Porcentaje	Miles de euros	Porcentaje	Absoluta	Porcentual
Fundaciones culturales y docentes.....	33.139,81	71,57	23.992,39	84,44	9.147,42	38,13
Fundaciones asistenciales.....	11.064,64	23,90	2.253,79	7,93	8.810,85	390,93
Fundaciones medioambientales.....	1.785,00	3,86	2.097,53	7,38	-312,53	-14,90
Fundaciones de investigación y tecnológicas.....	312,52	0,67	72,12	0,25	240,40	333,33
Fundaciones sanitarias.....	-	-	-	-	-	-
Total.....	46.301,97	100,00	28.415,83	100,00	17.886,14	62,94

2.2.10. Consumos de explotación

Sectores	2000		1999		Variación	
	Miles de euros	Porcentaje	Miles de euros	Porcentaje	Absoluta	Porcentual
Fundaciones sanitarias.....	30.182,83	73,43	24.791,75	75,81	5.391,08	21,75
Fundaciones culturales y docentes.....	5.330,97	12,97	4.796,07	14,67	534,90	11,15
Fundaciones asistenciales.....	3.846,48	9,36	2.632,43	8,05	1.214,05	46,12
Fundaciones medioambientales.....	919,55	2,24	198,33	0,61	721,22	363,65
Fundaciones de investigación y tecnológicas.....	823,39	2,00	282,48	0,86	540,91	191,49
Total.....	41.103,22	100,00	32.701,06	100,00	8.402,16	25,69

2.2.11. Gastos de personal

Sectores	2000		1999		Variación	
	Miles de euros	Porcentaje	Miles de euros	Porcentaje	Absoluta	Porcentual
Fundaciones sanitarias.....	57.625,04	62,51	53.027,30	64,40	4.597,74	8,67
Fundaciones culturales y docentes.....	22.339,61	24,24	19.040,06	23,12	3.299,55	17,33
Fundaciones asistenciales.....	6.424,82	6,97	6.070,23	7,37	354,59	5,84
Fundaciones de investigación y tecnológicas.....	5.198,75	5,64	3.822,43	4,64	1.376,32	36,01
Fundaciones medioambientales.....	588,99	0,64	384,65	0,47	204,34	53,12
Total.....	92.177,21	100,00	82.344,67	100,00	9.832,54	11,94

2.2.12. Distribución de personal

Sectores	2000		1999		Variación	
	Plantilla media	Porcentaje	Plantilla media	Porcentaje	Absoluta	Porcentual
Fundaciones sanitarias.....	1.877	57,85	1.592	57,85	285	17,90
Fundaciones culturales y docentes.....	836	25,76	731	26,56	105	14,36
Fundaciones asistenciales.....	329	10,14	307	11,16	22	7,17
Fundaciones de investigación y tecnológicas.....	187	5,76	109	3,96	78	71,56
Fundaciones medioambientales.....	16	0,49	13	0,47	3	23,08
Total.....	3.245	100,00	2.752	100,00	493	17,91

2.2.4.

Distribución de personal

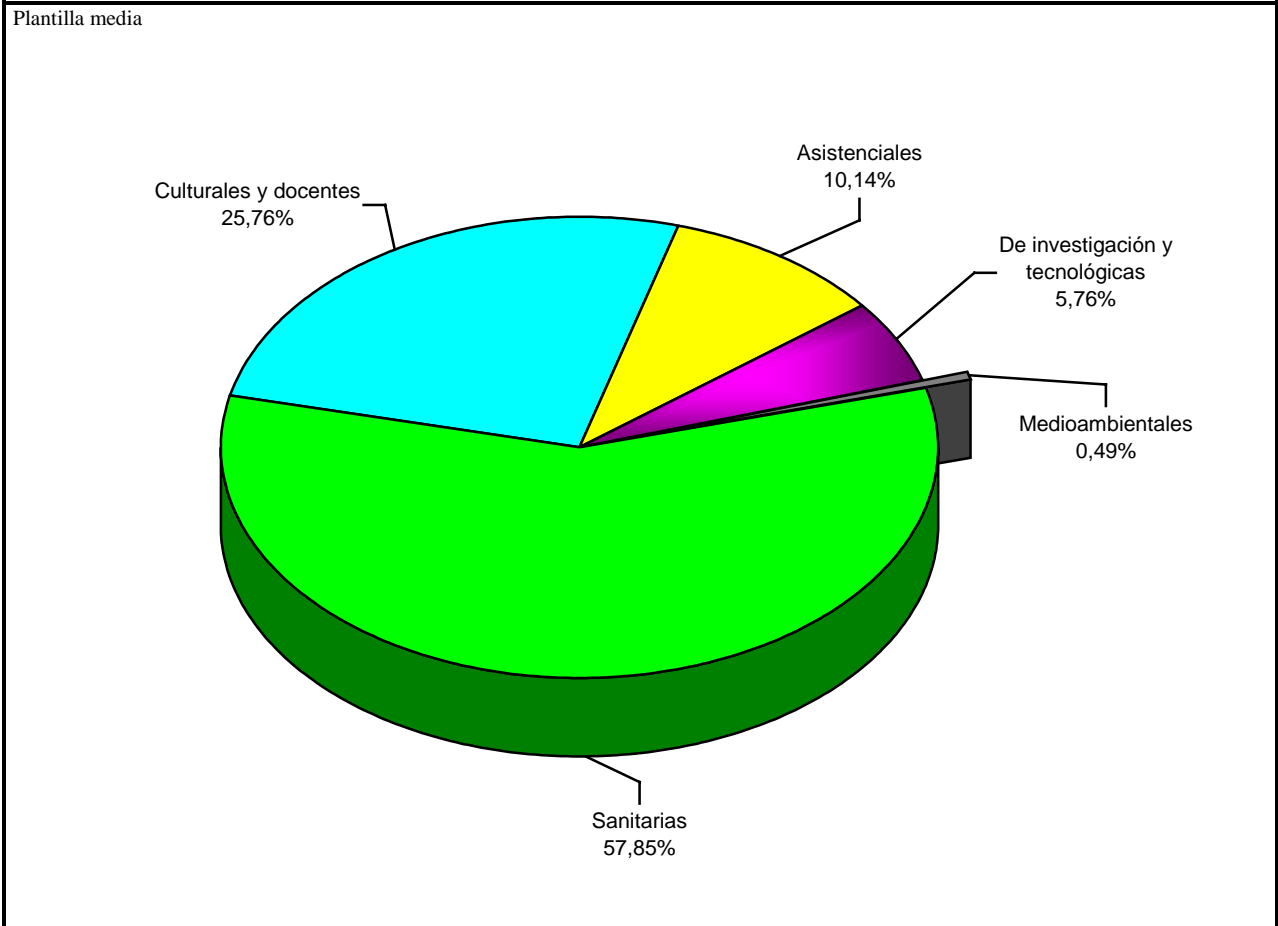



2.3. INFORMACIÓN POR DEPENDENCIAS MINISTERIALES

2.3.1. Activo

Ministerios	2000		1999		Variación	
	Miles de euros	Porcentaje	Miles de euros	Porcentaje	Absoluta	Porcentual
Educación, cultura y deporte.....	388.301,89	58,05	360.889,71	62,33	27.412,18	7,60
Hacienda.....	105.958,43	15,85	93.030,65	16,07	12.927,78	13,90
Sanidad.....	91.113,44	13,63	63.827,48	11,02	27.285,96	42,75
Ciencia y tecnología.....	32.881,37	4,92	29.209,18	5,04	3.672,19	12,57
Fomento.....	20.260,12	3,03	18.523,20	3,20	1.736,92	9,38
Trabajo y asuntos sociales.....	16.966,57	2,54	2.361,98	0,41	14.604,59	618,32
Otros ministerios.....	13.228,27	1,98	11.178,85	1,93	2.049,42	18,33
Total.....	668.710,09	100,00	579.021,05	100,00	89.689,04	15,49

2.3.1.

Activo

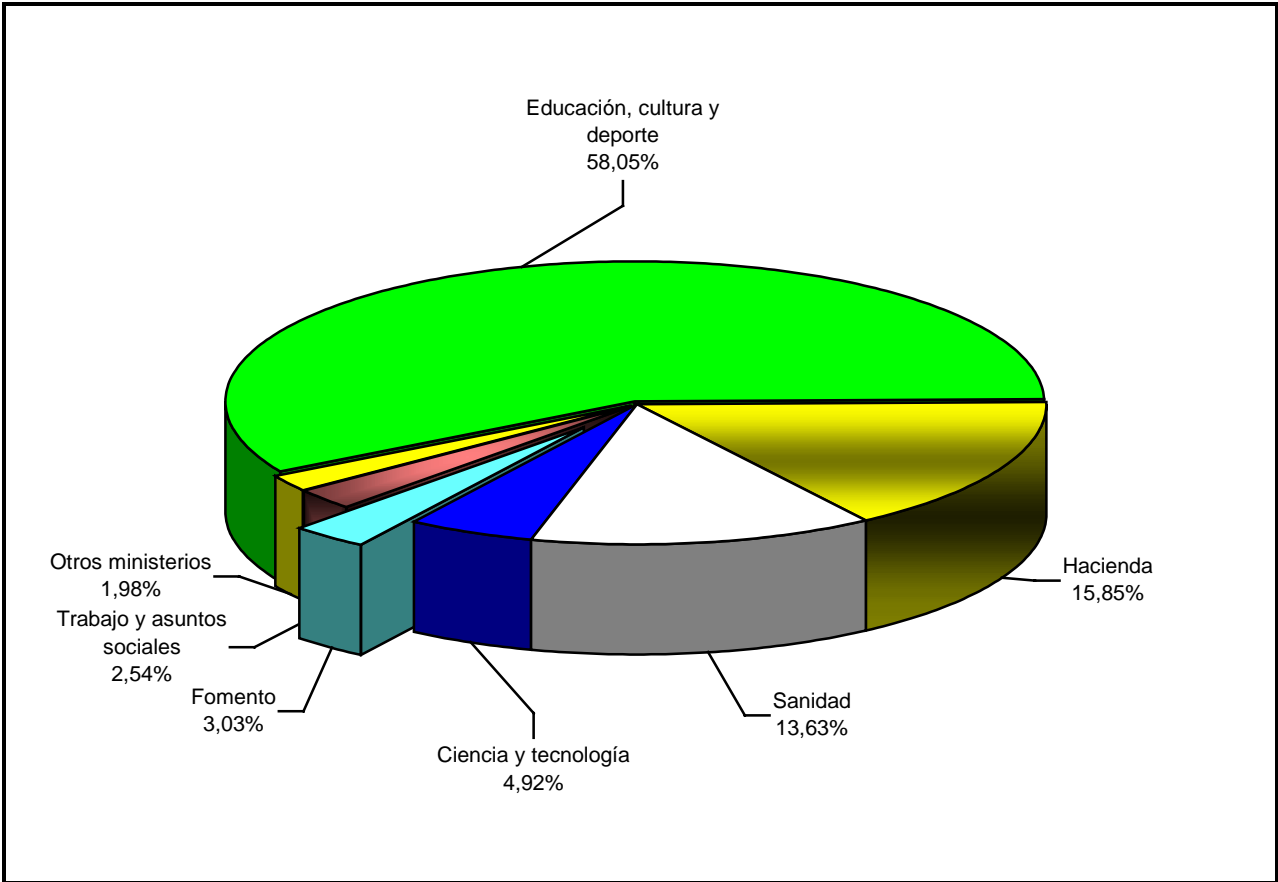

2.3.2. Inmovilizado

Ministerios	2000		1999		Variación	
	Miles de euros	Porcentaje	Miles de euros	Porcentaje	Absoluta	Porcentual
Educación, cultura y deporte.....	336.194,15	82,16	329.486,83	85,93	6.707,32	2,04
Sanidad.....	47.455,91	11,60	31.739,45	8,28	15.716,46	49,52
Hacienda.....	11.100,69	2,71	9.922,70	2,59	1.177,99	11,87
Ciencia y tecnología.....	5.877,90	1,44	6.112,29	1,59	-234,39	-3,83
Fomento.....	4.898,25	1,20	3.497,89	0,91	1.400,36	40,03
Otros ministerios.....	2.578,34	0,63	1.664,81	0,43	913,53	54,87
Trabajo y asuntos sociales.....	1.075,81	0,26	1.039,75	0,27	36,06	3,47
Total.....	409.181,05	100,00	383.463,72	100,00	25.717,33	6,71

2.3.3. Inversiones financieras temporales

Ministerios	2000		1999		Variación	
	Miles de euros	Porcentaje	Miles de euros	Porcentaje	Absoluta	Porcentual
Hacienda.....	48.483,65	34,11	23.595,73	34,63	24.887,92	105,48
Educación, cultura y deporte.....	43.357,00	30,50	21.065,48	30,92	22.291,52	105,82
Sanidad.....	15.524,14	10,92	3.876,53	5,69	11.647,61	300,46
Trabajo y asuntos sociales.....	14.887,07	10,47	-	-	14.887,07	-
Ciencia y tecnología.....	10.667,96	7,51	9.700,33	14,24	967,63	9,98
Fomento.....	7.236,19	5,09	6.959,73	10,22	276,46	3,97
Otros ministerios.....	1.983,33	1,40	2.932,94	4,30	-949,61	-32,38
Total.....	142.139,34	100,00	68.130,74	100,00	74.008,60	108,63

2.3.4. Fondos propios

Ministerios	2000		1999		Variación	
	Miles de euros	Porcentaje	Miles de euros	Porcentaje	Absoluta	Porcentual
Educación, cultura y deporte.....	364.225,36	73,26	331.578,36	72,92	32.647,00	9,85
Hacienda.....	79.267,48	15,94	73.780,24	16,22	5.487,24	7,44
Sanidad.....	18.210,68	3,66	18.330,87	4,03	-120,19	-0,66
Ciencia y tecnología.....	13.041,95	2,62	12.296,70	2,70	745,25	6,06
Fomento.....	12.819,59	2,58	13.474,69	2,96	-655,10	-4,86
Trabajo y asuntos sociales.....	5.433,15	1,09	96,16	0,02	5.336,99	5.550,11
Otros ministerios.....	4.213,09	0,85	5.240,84	1,15	-1.027,75	-19,61
Total.....	497.211,30	100,00	454.797,86	100,00	42.413,44	9,33

2.3.2.

Fondos propios

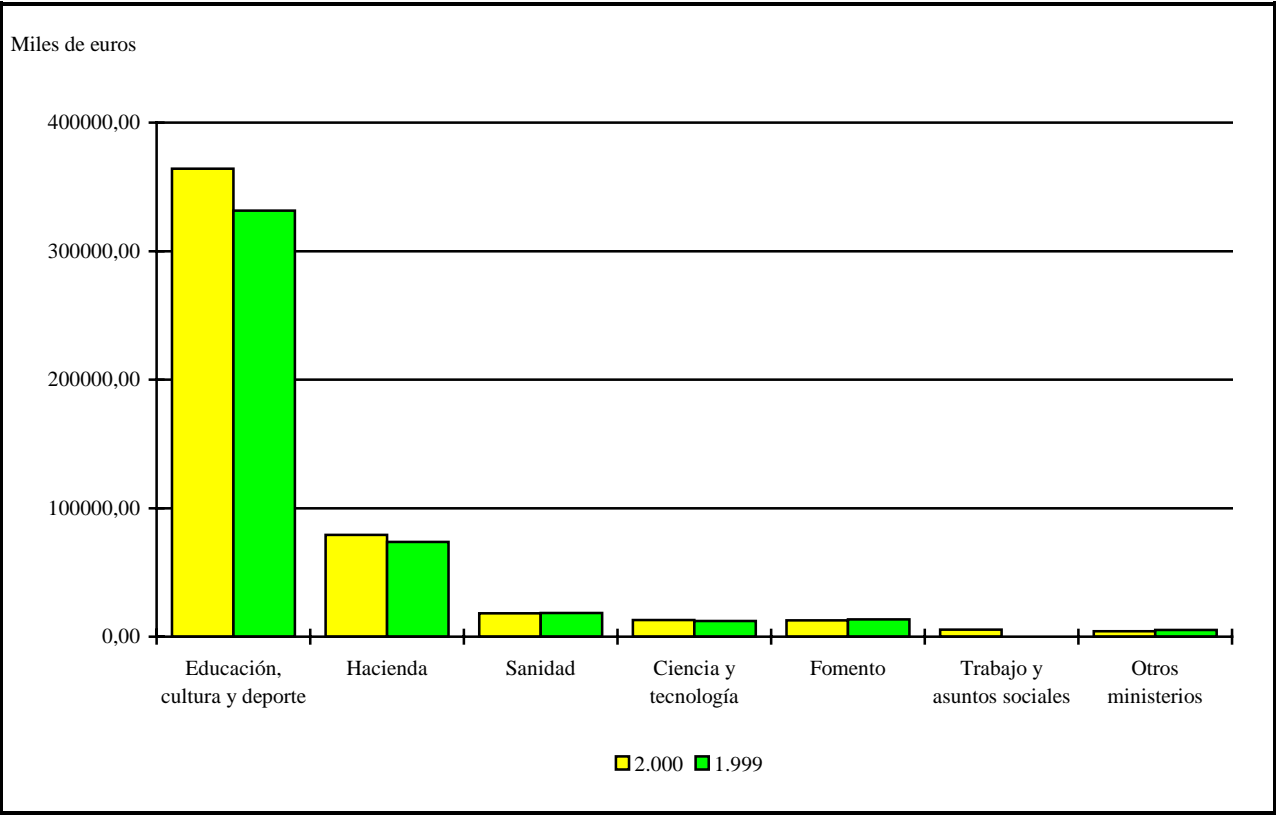

2.3.5. Acreedores a corto plazo

Ministerios	2000		1999		Variación	
	Miles de euros	Porcentaje	Miles de euros	Porcentaje	Absoluta	Porcentual
Sanidad.....	31.709,39	29,81	23.138,96	34,63	8.570,43	37,04
Hacienda.....	25.458,88	23,94	17.621,68	26,37	7.837,20	44,47
Ciencia y tecnología.....	16.509,81	15,53	10.938,42	16,37	5.571,39	50,93
Educación, cultura y deporte.....	11.040,58	10,38	9.033,21	13,52	2.007,37	22,22
Trabajo y asuntos sociales.....	10.571,80	9,94	1.238,08	1,85	9.333,72	753,89
Fomento.....	6.112,29	5,75	3.756,33	5,62	2.355,96	62,72
Otros ministerios.....	4.940,32	4,65	1.093,85	1,64	3.846,47	351,65
Total.....	106.343,07	100,00	66.820,53	100,00	39.522,54	59,15

2.3.6. Ingresos de la actividad propia

Ministerios	2000		1999		Variación	
	Miles de euros	Porcentaje	Miles de euros	Porcentaje	Absoluta	Porcentual
Educación, cultura y deporte.....	40.123,56	29,91	41.217,42	22,69	-1.093,86	-2,65
Hacienda.....	38.260,43	28,53	42.629,80	23,47	-4.369,37	-10,25
Trabajo y asuntos sociales.....	15.097,42	11,26	78,13	0,04	15.019,29	19.223,46
Ciencia y tecnología.....	14.370,20	10,72	17.351,21	9,55	-2.981,01	-17,18
Fomento.....	13.102,07	9,77	9.634,22	5,30	3.467,85	36,00
Otros ministerios.....	8.540,38	6,37	9.952,76	5,48	-1.412,38	-14,19
Sanidad.....	4.615,77	3,44	60.810,40	33,47	-56.194,63	-92,41
Total.....	134.109,83	100,00	181.673,94	100,00	-47.564,11	-26,18

2.3.7. Ventas y otros ingresos de la actividad mercantil

Ministerios	2000		1999		Variación	
	Miles de euros	Porcentaje	Miles de euros	Porcentaje	Absoluta	Porcentual
Sanidad.....	94.352,89	86,43	27.454,23	72,15	66.898,66	243,67
Ciencia y tecnología.....	5.601,43	5,13	4.339,30	11,40	1.262,13	29,09
Hacienda.....	5.036,48	4,61	2.205,71	5,80	2.830,77	128,34
Educación, cultura y deporte.....	4.110,92	3,77	3.966,68	10,42	144,24	3,64
Fomento.....	30,05	0,03	36,06	0,09	-6,01	-16,67
Otros ministerios.....	30,05	0,03	54,09	0,14	-24,04	-44,44
Trabajo y asuntos sociales.....	-	-	-	-	-	-
Total.....	109.161,82	100,00	38.056,07	100,00	71.105,75	186,84

2.3.3.

Cifra de negocios

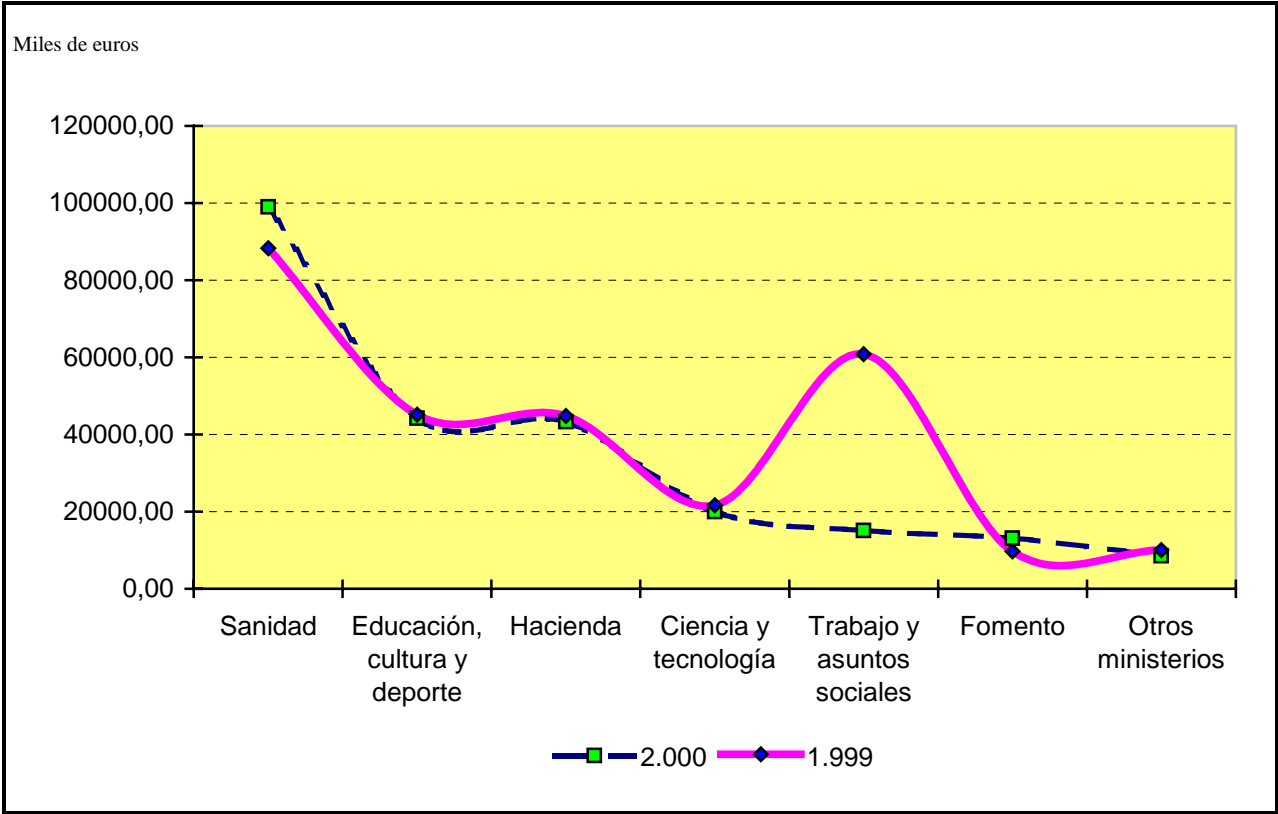

2.3.8. Otros ingresos

Ministerios	2000		1999		Variación	
	Miles de euros	Porcentaje	Miles de euros	Porcentaje	Absoluta	Porcentual
Hacienda.....	1.917,22	38,29	1.171,97	25,23	745,25	63,59
Fomento.....	1.063,79	21,25	372,62	8,02	691,17	185,49
Sanidad.....	907,53	18,13	1.592,68	34,28	-685,15	-43,02
Trabajo y asuntos sociales.....	703,18	14,05	673,14	14,49	30,04	4,46
Ciencia y tecnología.....	186,31	3,72	570,96	12,29	-384,65	-67,37
Educación, cultura y deporte.....	114,19	2,28	210,34	4,53	-96,15	-45,71
Otros ministerios.....	114,19	2,28	54,09	1,16	60,10	111,11
Total.....	5.006,41	100,00	4.645,80	100,00	360,61	7,76

2.3.9. Ayudas monetarias y otros

Ministerios	2000		1999		Variación	
	Miles de euros	Porcentaje	Miles de euros	Porcentaje	Absoluta	Porcentual
Hacienda.....	28.860,60	62,33	19.923,55	70,11	8.937,05	44,86
Trabajo y asuntos sociales.....	9.712,36	20,98	-	-	9.712,36	-
Otros ministerios.....	4.219,10	9,11	4.862,18	17,11	-643,08	-13,23
Fomento.....	2.355,97	5,09	2.440,10	8,59	-84,13	-3,45
Ciencia y tecnología.....	1.081,82	2,34	1.190,00	4,19	-108,18	-9,09
Sanidad.....	42,07	0,09	-	-	42,07	-
Educación, cultura y deporte.....	30,05	0,06	-	-	30,05	-
Total.....	46.301,97	100,00	28.415,83	100,00	17.886,14	62,94

2.3.10. Consumos de explotación

Ministerios	2000		1999		Variación	
	Miles de euros	Porcentaje	Miles de euros	Porcentaje	Absoluta	Porcentual
Sanidad.....	31.006,22	75,43	24.791,75	75,82	6.214,47	25,07
Educación, cultura y deporte.....	3.798,39	9,24	3.960,67	12,11	-162,28	-4,10
Hacienda.....	2.854,81	6,95	2.932,94	8,97	-78,13	-2,66
Fomento.....	2.271,83	5,53	456,76	1,40	1.815,07	397,38
Otros ministerios.....	1.129,90	2,75	204,34	0,62	925,56	452,95
Ciencia y tecnología.....	42,07	0,10	354,60	1,08	-312,53	-88,14
Trabajo y asuntos sociales.....	-	-	-	-	-	-
Total.....	41.103,22	100,00	32.701,06	100,00	8.402,16	25,69

2.3.11. Gastos de personal

Ministerios	2000		1999		Variación	
	Miles de euros	Porcentaje	Miles de euros	Porcentaje	Absoluta	Porcentual
Sanidad.....	59.554,28	64,61	53.724,47	65,23	5.829,81	10,85
Educación, cultura y deporte.....	14.159,85	15,36	12.422,92	15,09	1.736,93	13,98
Hacienda.....	7.440,53	8,07	7.452,56	9,05	-12,03	-0,16
Fomento.....	4.513,60	4,90	3.431,78	4,17	1.081,82	31,52
Ciencia y tecnología.....	4.465,52	4,84	4.363,34	5,30	102,18	2,34
Otros ministerios.....	1.448,43	1,57	582,98	0,71	865,45	148,45
Trabajo y asuntos sociales.....	595,00	0,65	366,62	0,45	228,38	62,29
Total.....	92.177,21	100,00	82.344,67	100,00	9.832,54	11,94

2.3.12. Distribución de personal

Ministerios	2000		1999		Variación	
	Plantilla media	Porcentaje	Plantilla media	Porcentaje	Absoluta	Porcentual
Sanidad.....	1.979	60,99	1.612	58,57	367	22,77
Educación, cultura y deporte.....	502	15,47	468	17,01	34	7,26
Hacienda.....	336	10,35	350	12,72	-14	-4,00
Fomento.....	180	5,55	118	4,29	62	52,54
Ciencia y tecnología.....	170	5,24	177	6,43	-7	-3,95
Otros ministerios.....	64	1,97	19	0,69	45	236,84
Trabajo y asuntos sociales.....	14	0,43	8	0,29	6	75,00
Total.....	3.245	100,00	2.752	100,00	493	17,91

2.3.4.

Distribución de personal

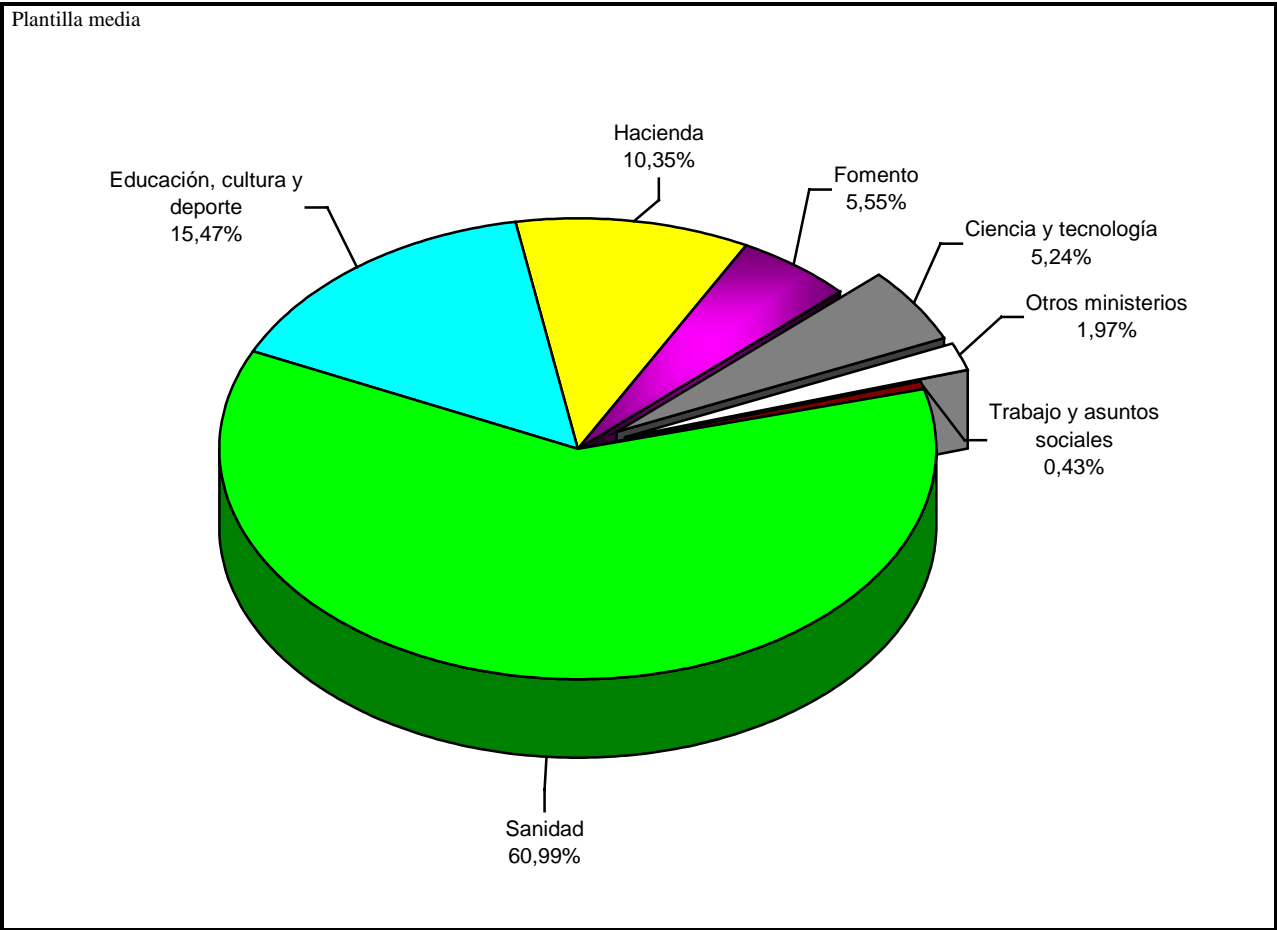



3. ANEXO ECONÓMICO- FINANCIERO



3.1. AGREGADO TOTAL

ENTIDADES TRATADAS	
<p>FUNDACIÓN AENA FUNDACIÓN ALMADEN, FRANCISCO JAVIER DE VILLEGAS FUNDACIÓN BABCOCK PARA LA INNOVACIÓN TECNOLÓGICA FUNDACIÓN BIODIVERSIDAD FUNDACIÓN CANARIA PUERTOS DE LAS PALMAS (FUNDACIÓN PUERTO DE LAS PALMAS) FUNDACIÓN CASA DE LA MONEDA FUNDACIÓN CENTRE D'ALT RENDIMENT EMPRESARIAL I SOCIAL (FUNDACIÓN CARES) FUNDACIÓN CENTRO NACIONAL DE INVESTIGACIONES ONCOLÓGICAS CARLOS III FUNDACIÓN CENTRO NACIONAL DEL VIDRIO FUNDACIÓN COLECCIÓN THYSSEN BORNEMISZA FUNDACIÓN COLEGIO MAYOR IBEROAMERICANO NUESTRA SEÑORA DE GUADALUPE FUNDACIÓN CULTURAL ESPAÑOLA PARA EL FOMENTO DE LA ARTESANIA FUNDACIÓN DE LOS FERROCARRILES ESPAÑOLES FUNDACIÓN DE SERVICIOS LABORALES FUNDACIÓN EFE FUNDACIÓN EMPRESA PÚBLICA FUNDACIÓN ENRESA FUNDACIÓN ENTORNO, EMPRESA Y MEDIO AMBIENTE FUNDACIÓN ESCUELA DE ORGANIZACIÓN INDUSTRIAL (FEOI) FUNDACIÓN GENERAL DE LA UNIVERSIDAD NACIONAL DE EDUCACIÓN A DISTANCIA (FUNDACIÓN UNED) FUNDACIÓN HOSPITAL ALCORCÓN FUNDACIÓN HOSPITAL CALAHORRA FUNDACIÓN HOSPITAL MANACOR FUNDACIÓN IBEROAMERICANA PARA EL FOMENTO DE LA CULTURA Y CIENCIAS DEL MAR (FOMAR) FUNDACIÓN ICO FUNDACIÓN INSTITUTO DE INVESTIGACIÓN CARDIOVASCULAR CARLOS III FUNDACIÓN INSTITUTO IBEROAMERICANO DE MERCADOS DE VALORES FUNDACIÓN INSTITUTO PORTUARIO DE ESTUDIOS Y COOPERACION COMUNIDAD VALENCIANA FUNDACIÓN INTERNACIONAL Y PARA IBEROAMÉRICA DE ADMINISTRACIÓN Y POLÍTICAS PÚBLICAS (FIIAPP) FUNDACIÓN LABORAL DE MINUSVALIDOS SANTA BARBARA (FUSBA) FUNDACIÓN LÁZARO GALDIANO FUNDACIÓN MUSEO CERRALBO FUNDACIÓN MUSEO SOROLLA FUNDACIÓN MUSEO TALLER JUAN JOSE FUNDACIÓN OBSERVATORIO DE PROSPECTIVA TECNOLÓGICA INDUSTRIAL (OPTI) FUNDACIÓN PARA EL DESARROLLO DE LA FORMACIÓN EN LAS ZONAS MINERAS DEL CARBÓN FUNDACIÓN PARA LA COOPERACIÓN Y SALUD INTERNACIONAL CARLOS III FUNDACIÓN PARA LA PREVENCIÓN DE RIESGOS LABORALES FUNDACIÓN PARQUES NACIONALES FUNDACIÓN PORTUARIA FUNDACIÓN RESIDENCIA DE ESTUDIANTES</p>	<p>FUNDACIÓN SERVICIO INTERCONFEDERAL DE MEDIACIÓN Y ARBITRAJE (FUNDACIÓN SIMA) FUNDACIÓN TEATRO LÍRICO</p>

ENTIDADES NO TRATADAS

FUNDACIÓN CENTRO ESPAÑOL DE ESTUDIOS DE AMÉRICA
LATINA (CEDEAL)

FUNDACIÓN CENTROS DE INVESTIGACIÓN INNOVACIÓN Y
TECNOLOGÍA AEROESPACIAL

FUNDACIÓN DE ESTUDIOS DE POSTGRADO EN IBEROAMERICA
(FEPI)

FUNDACIÓN PREMIO ESPAÑOL BENÉFICO

FUNDACIÓN PREMIO GASPAR DIRUEL

FUNDACIÓN PREMIO MARVA

Balance agregado

Fundaciones estatales

ACTIVO	2000		1999		Variación	
	Miles de euros	Porcentaje	Miles de euros	Porcentaje	Absoluta	Porcentual
A) FUNDADORES/ASOCIADOS POR DESEMBOLSOS NO EXIGIDOS.....	799,36	0,12	751,27	0,13	48,09	6,40
B) INMOVILIZADO.....	409.181,05	61,19	383.463,72	66,22	25.717,33	6,71
I. Gastos de establecimiento.....	1.598,69	0,24	2.091,53	0,36	-492,84	-23,56
II. Inmovilizaciones inmateriales.....	11.960,16	1,79	12.783,52	2,21	-823,36	-6,44
III. Bienes del Patrimonio Histórico.....	287.428,02	42,98	287.121,51	49,58	306,51	0,11
IV. Otras inmovilizaciones materiales.....	85.668,25	12,81	58.496,49	10,10	27.171,76	46,45
V. Inmovilizaciones financieras.....	22.525,93	3,37	22.970,67	3,97	-444,74	-1,94
VI. Deudores por operaciones de la actividad a largo plazo.....	-	-	-	-	-	-
C) GASTOS A DISTRIBUIR EN VARIOS EJERCICIOS.....	132,22	0,02	264,45	0,05	-132,23	-50,00
D) ACTIVO CIRCULANTE.....	258.597,46	38,67	194.541,61	33,60	64.055,85	32,93
I. Fundadores/Asociados por desembolsos exigidos.....	-	-	336,58	0,06	-336,58	-100,00
II. Existencias.....	5.974,04	0,89	5.835,83	1,01	138,21	2,37
III. Usuarios y otros deudores de la actividad propia.....	6.965,77	1,04	14.616,62	2,52	-7.650,85	-52,34
IV. Otros deudores.....	42.737,99	6,39	36.811,98	6,36	5.926,01	16,10
V. Inversiones financieras temporales.....	142.139,34	21,26	68.130,74	11,77	74.008,60	108,63
VI. Tesorería.....	58.923,20	8,81	64.554,69	11,15	-5.631,49	-8,72
VII. Ajustes por periodificación.....	1.857,12	0,28	4.255,17	0,73	-2.398,05	-56,36
TOTAL GENERAL (A + B + C + D).....	668.710,09	100,00	579.021,05	100,00	89.689,04	15,49

PASIVO	2000		1999		Variación	
	Miles de euros	Porcentaje	Miles de euros	Porcentaje	Absoluta	Porcentual
A) FONDOS PROPIOS.....	497.211,30	74,36	454.797,86	78,54	42.413,44	9,33
I. Dotación fundacional/Fondo social.....	418.310,42	62,56	380.356,50	65,68	37.953,92	9,98
II. Reservas.....	21.383,98	3,20	27.556,38	4,76	-6.172,40	-22,40
III. Excedentes de ejercicios anteriores.....	54.920,50	8,21	29.359,48	5,07	25.561,02	87,06
IV. Excedente del ejercicio (positivo o negativo).....	2.596,40	0,39	17.525,50	3,03	-14.929,10	-85,19
B) INGRESOS A DISTRIBUIR EN VARIOS EJERCICIOS.....	52.185,89	7,80	32.815,26	5,67	19.370,63	59,03
C) PROVISIONES PARA RIESGOS Y GASTOS A LARGO PLAZO.....	8.173,76	1,22	8.197,80	1,42	-24,04	-0,29
D) ACREEDORES A LARGO PLAZO.....	4.796,07	0,72	7.590,78	1,31	-2.794,71	-36,82
E) ACREEDORES A CORTO PLAZO.....	106.343,07	15,90	66.820,53	11,54	39.522,54	59,15
F) PROVISIONES PARA RIESGOS Y GASTOS A CORTO PLAZO.....	-	-	8.798,82	1,52	-8.798,82	-100,00
TOTAL GENERAL (A + B + C + D + E + F).....	668.710,09	100,00	579.021,05	100,00	89.689,04	15,49

Cuenta de resultados

Fundaciones estatales

Concepto	2000		1999		Variación	
	Miles de euros	Porcentaje	Miles de euros	Porcentaje	Absoluta	Porcentual
Ingresos por actividad propia, ventas y otros ingresos.....	248.278,06	100,00	224.375,81	100,00	23.902,25	10,65
- Ayudas monetarias ,consumos de explotación y otros.....	150.030,64	60,43	120.605,05	53,75	29.425,59	24,40
- Gastos de personal.....	92.177,21	37,13	82.344,67	36,70	9.832,54	11,94
- Dotaciones amortizaciones de inmovilizado.....	10.950,42	4,41	9.736,38	4,34	1.214,04	12,47
± Variación provisiones de la actividad.....	-90,20	-0,03	-1.803,04	-0,80	1.712,84	95,00
RESULTADO DE EXPLOTACIÓN.....	-4.970,41	-2,00	9.886,67	4,41	-14.857,08	-150,27
+ Ingresos financieros.....	8.492,29	3,42	5.907,93	2,63	2.584,36	43,74
- Gastos financieros.....	931,56	0,38	1.881,16	0,84	-949,60	-50,48
± Variación provisiones inversiones financieras.....	-1.045,76	-0,42	-12,02	-	-1.033,74	-8.600,17
RESULTADO DE LAS ACTIVIDADES ORDINARIAS.....	1.544,56	0,62	13.901,42	6,20	-12.356,86	-88,89
+ Beneficios procedentes del inmovilizado e ingresos excepcionales.....	5.968,03	2,41	9.796,49	4,36	-3.828,46	-39,08
- Pérdidas procedentes del inmovilizado y gastos excepcionales	4.591,73	1,85	5.998,08	2,67	-1.406,35	-23,45
± Variación provisiones de inmovilizado.....	-	-	-	-	-	-
RESULTADO ANTES DE IMPUESTOS.....	2.920,86	1,18	17.699,83	7,89	-14.778,97	-83,50
± Impuesto sobre Sociedades.....	-324,46	-0,13	-174,33	-0,08	-150,13	-86,12
EXCEDENTE DEL EJERCICIO.....	2.596,40	1,05	17.525,50	7,81	-14.929,10	-85,19



**3.2. POR SECTORES DE
ACTIVIDAD**



Fundaciones culturales y docentes

ENTIDADES TRATADAS	
<p>FUNDACIÓN AENA FUNDACIÓN ALMADEN, FRANCISCO JAVIER DE VILLEGAS FUNDACIÓN CANARIA PUERTOS DE LAS PALMAS (FUNDACIÓN PUERTO DE LAS PALMAS) FUNDACIÓN CASA DE LA MONEDA FUNDACIÓN CENTRO NACIONAL DEL VIDRIO FUNDACIÓN COLECCIÓN THYSSEN BORNEMISZA FUNDACIÓN COLEGIO MAYOR IBEROAMERICANO NUESTRA SEÑORA DE GUADALUPE FUNDACIÓN CULTURAL ESPAÑOLA PARA EL FOMENTO DE LA ARTESANIA FUNDACIÓN DE LOS FERROCARRILES ESPAÑOLES FUNDACIÓN EFE FUNDACIÓN EMPRESA PÚBLICA FUNDACIÓN GENERAL DE LA UNIVERSIDAD NACIONAL DE EDUCACIÓN A DISTANCIA (FUNDACIÓN UNED) FUNDACIÓN IBEROAMERICANA PARA EL FOMENTO DE LA CULTURA Y CIENCIAS DEL MAR (FOMAR) FUNDACIÓN ICO FUNDACIÓN INSTITUTO IBEROAMERICANO DE MERCADOS DE VALORES FUNDACIÓN INSTITUTO PORTUARIO DE ESTUDIOS Y COOPERACION COMUNIDAD VALENCIANA FUNDACIÓN INTERNACIONAL Y PARA IBEROAMÉRICA DE ADMINISTRACIÓN Y POLÍTICAS PÚBLICAS (FIIAPP) FUNDACIÓN LÁZARO GALDIANO FUNDACIÓN MUSEO CERRALBO FUNDACIÓN MUSEO SOROLLA FUNDACIÓN MUSEO TALLER JUAN JOSE FUNDACIÓN PARA EL DESARROLLO DE LA FORMACIÓN EN LAS ZONAS MINERAS DEL CARBÓN FUNDACIÓN PORTUARIA FUNDACIÓN RESIDENCIA DE ESTUDIANTES FUNDACIÓN TEATRO LÍRICO</p>	

ENTIDADES NO TRATADAS

FUNDACIÓN CENTRO ESPAÑOL DE ESTUDIOS DE AMÉRICA
LATINA (CEDEAL)

FUNDACIÓN DE ESTUDIOS DE POSTGRADO EN IBEROAMERICA
(FEPI)

Balance agregado

Fundaciones culturales y docentes

ACTIVO	2000		1999		Variación	
	Miles de euros	Porcentaje	Miles de euros	Porcentaje	Absoluta	Porcentual
A) FUNDADORES/ASOCIADOS POR DESEMBOLSOS NO EXIGIDOS.....	799,36	0,16	751,27	0,16	48,09	6,40
B) INMOVILIZADO.....	346.315,19	67,94	337.336,05	72,91	8.979,14	2,66
I. Gastos de establecimiento.....	366,62	0,07	282,49	0,06	84,13	29,78
II. Inmovilizaciones inmateriales.....	1.556,63	0,31	841,41	0,18	715,22	85,00
III. Bienes del Patrimonio Histórico.....	287.428,02	56,39	287.121,51	62,06	306,51	0,11
IV. Otras inmovilizaciones materiales.....	37.370,93	7,33	28.319,67	6,12	9.051,26	31,96
V. Inmovilizaciones financieras.....	19.592,99	3,84	20.770,97	4,49	-1.177,98	-5,67
VI. Deudores por operaciones de la actividad a largo plazo.....	-	-	-	-	-	-
C) GASTOS A DISTRIBUIR EN VARIOS EJERCICIOS.....	-	-	-	-	-	-
D) ACTIVO CIRCULANTE.....	162.627,85	31,90	124.595,83	26,93	38.032,02	30,52
I. Fundadores/Asociados por desembolsos exigidos.....	-	-	336,57	0,07	-336,57	-100,00
II. Existencias.....	2.019,39	0,40	1.887,17	0,41	132,22	7,01
III. Usuarios y otros deudores de la actividad propia.....	4.549,68	0,89	3.317,58	0,72	1.232,10	37,14
IV. Otros deudores.....	12.729,45	2,50	11.467,30	2,48	1.262,15	11,01
V. Inversiones financieras temporales.....	95.524,86	18,73	44.637,17	9,65	50.887,69	114,00
VI. Tesorería.....	46.025,48	9,03	60.882,56	13,15	-14.857,08	-24,40
VII. Ajustes por periodificación.....	1.778,99	0,35	2.067,48	0,45	-288,49	-13,95
TOTAL GENERAL (A + B + C + D).....	509.742,40	100,00	462.683,15	100,00	47.059,25	10,17

PASIVO	2000		1999		Variación	
	Miles de euros	Porcentaje	Miles de euros	Porcentaje	Absoluta	Porcentual
A) FONDOS PROPIOS.....	447.976,39	87,89	408.838,45	88,36	39.137,94	9,57
I. Dotación fundacional/Fondo social.....	379.178,53	74,39	344.782,60	74,52	34.395,93	9,98
II. Reservas.....	13.769,17	2,70	15.139,48	3,27	-1.370,31	-9,05
III. Excedentes de ejercicios anteriores.....	52.227,96	10,25	33.494,40	7,24	18.733,56	55,93
IV. Excedente del ejercicio (positivo o negativo).....	2.800,73	0,55	15.421,97	3,33	-12.621,24	-81,84
B) INGRESOS A DISTRIBUIR EN VARIOS EJERCICIOS.....	8.179,78	1,60	9.195,49	1,99	-1.015,71	-11,05
C) PROVISIONES PARA RIESGOS Y GASTOS A LARGO PLAZO.....	7.969,42	1,56	7.903,31	1,71	66,11	0,84
D) ACREEDORES A LARGO PLAZO.....	3.509,92	0,69	4.465,52	0,97	-955,60	-21,40
E) ACREEDORES A CORTO PLAZO.....	42.106,89	8,26	25.969,75	5,61	16.137,14	62,14
F) PROVISIONES PARA RIESGOS Y GASTOS A CORTO PLAZO.....	-	-	6.310,63	1,36	-6.310,63	-100,00
TOTAL GENERAL (A + B + C + D + E + F).....	509.742,40	100,00	462.683,15	100,00	47.059,25	10,17

Cuenta de resultados

Fundaciones culturales y docentes

Concepto	2000		1999		Variación	
	Miles de euros	Porcentaje	Miles de euros	Porcentaje	Absoluta	Porcentual
Ingresos por actividad propia, ventas y otros ingresos.....	101.372,70	100,00	99.695,87	100,00	1.676,83	1,68
- Ayudas monetarias ,consumos de explotación y otros.....	78.510,21	77,44	66.099,28	66,30	12.410,93	18,78
- Gastos de personal.....	22.339,61	22,04	19.040,06	19,10	3.299,55	17,33
- Dotaciones amortizaciones de inmovilizado.....	4.020,75	3,97	3.545,96	3,56	474,79	13,39
± Variación provisiones de la actividad.....	-138,23	-0,13	-1.346,27	-1,35	1.208,04	89,73
RESULTADO DE EXPLOTACIÓN.....	-3.636,10	-3,58	9.664,30	9,69	-13.300,40	-137,62
+ Ingresos financieros.....	6.569,06	6,47	5.186,73	5,21	1.382,33	26,65
- Gastos financieros.....	655,10	0,65	1.592,68	1,60	-937,58	-58,87
± Variación provisiones inversiones financieras.....	-1.051,77	-1,03	-	-	-1.051,77	-
RESULTADO DE LAS ACTIVIDADES ORDINARIAS.....	1.226,09	1,21	13.258,35	13,30	-12.032,26	-90,75
+ Beneficios procedentes del inmovilizado e ingresos excepcionales.....	3.041,11	3,00	2.692,53	2,70	348,58	12,95
- Pérdidas procedentes del inmovilizado y gastos excepcionales	1.280,16	1,26	414,69	0,42	865,47	208,70
± Variación provisiones de inmovilizado.....	-	-	-	-	-	-
RESULTADO ANTES DE IMPUESTOS.....	2.987,04	2,95	15.536,19	15,58	-12.549,15	-80,77
± Impuesto sobre Sociedades.....	-186,31	-0,19	-114,22	-0,11	-72,09	-63,12
EXCEDENTE DEL EJERCICIO.....	2.800,73	2,76	15.421,97	15,47	-12.621,24	-81,84



**Fundaciones de investigación y
tecnológicas**

ENTIDADES TRATADAS

FUNDACIÓN BABCOCK PARA LA INNOVACIÓN TECNOLÓGICA
FUNDACIÓN CENTRO NACIONAL DE INVESTIGACIONES
ONCOLÓGICAS CARLOS III
FUNDACIÓN ESCUELA DE ORGANIZACIÓN INDUSTRIAL (FEOI)
FUNDACIÓN INSTITUTO DE INVESTIGACIÓN CARDIOVASCULAR
CARLOS III
FUNDACIÓN OBSERVATORIO DE PROSPECTIVA TECNOLÓGICA
INDUSTRIAL (OPTI)
FUNDACIÓN PARA LA COOPERACIÓN Y SALUD INTERNACIONAL
CARLOS III

ENTIDADES NO TRATADAS

FUNDACIÓN CENTROS DE INVESTIGACIÓN INNOVACIÓN Y
TECNOLOGÍA AEROESPACIAL

Balance agregado

Fundaciones de investigación y tecnológicas

ACTIVO	2000		1999		Variación	
	Miles de euros	Porcentaje	Miles de euros	Porcentaje	Absoluta	Porcentual
A) FUNDADORES/ASOCIADOS POR DESEMBOLSOS NO EXIGIDOS.....	-	-	-	-	-	-
B) INMOVILIZADO.....	27.454,23	40,96	11.250,95	27,13	16.203,28	144,02
I. Gastos de establecimiento.....	6,01	0,01	12,02	0,03	-6,01	-50,00
II. Inmovilizaciones inmateriales.....	3.395,73	5,07	3.341,63	8,06	54,10	1,62
III. Bienes del Patrimonio Histórico.....	-	-	-	-	-	-
IV. Otras inmovilizaciones materiales.....	24.034,46	35,85	7.885,28	19,01	16.149,18	204,80
V. Inmovilizaciones financieras.....	18,03	0,03	12,02	0,03	6,01	50,00
VI. Deudores por operaciones de la actividad a largo plazo.....	-	-	-	-	-	-
C) GASTOS A DISTRIBUIR EN VARIOS EJERCICIOS.....	-	-	-	-	-	-
D) ACTIVO CIRCULANTE.....	39.570,64	59,04	30.212,88	72,87	9.357,76	30,97
I. Fundadores/Asociados por desembolsos exigidos.....	-	-	-	-	-	-
II. Existencias.....	276,47	0,41	48,08	0,12	228,39	475,02
III. Usuarios y otros deudores de la actividad propia.....	1.484,50	2,21	9.856,60	23,77	-8.372,10	-84,94
IV. Otros deudores.....	11.431,25	17,06	8.546,39	20,61	2.884,86	33,76
V. Inversiones financieras temporales.....	24.984,07	37,28	9.850,59	23,76	15.133,48	153,63
VI. Tesorería.....	1.394,35	2,08	42,07	0,10	1.352,28	3.214,36
VII. Ajustes por periodificación.....	-	-	1.869,15	4,51	-1.869,15	-100,00
TOTAL GENERAL (A + B + C + D).....	67.024,87	100,00	41.463,83	100,00	25.561,04	61,65

PASIVO	2000		1999		Variación	
	Miles de euros	Porcentaje	Miles de euros	Porcentaje	Absoluta	Porcentual
A) FONDOS PROPIOS.....	14.454,34	21,57	14.814,96	35,73	-360,62	-2,43
I. Dotación fundacional/Fondo social.....	5.571,38	8,31	5.409,11	13,05	162,27	3,00
II. Reservas.....	6.298,60	9,40	11.112,71	26,79	-4.814,11	-43,32
III. Excedentes de ejercicios anteriores.....	3.107,23	4,64	1.244,10	3,00	1.863,13	149,76
IV. Excedente del ejercicio (positivo o negativo).....	-522,87	-0,78	-2.950,96	-7,11	2.428,09	82,28
B) INGRESOS A DISTRIBUIR EN VARIOS EJERCICIOS.....	30.110,71	44,92	13.108,07	31,61	17.002,64	129,71
C) PROVISIONES PARA RIESGOS Y GASTOS A LARGO PLAZO.....	30,05	0,04	-	-	30,05	-
D) ACREEDORES A LARGO PLAZO.....	6,01	0,01	-	-	6,01	-
E) ACREEDORES A CORTO PLAZO.....	22.423,76	33,46	11.052,61	26,66	11.371,15	102,88
F) PROVISIONES PARA RIESGOS Y GASTOS A CORTO PLAZO.....	-	-	2.488,19	6,00	-2.488,19	-100,00
TOTAL GENERAL (A + B + C + D + E + F).....	67.024,87	100,00	41.463,83	100,00	25.561,04	61,65

Cuenta de resultados

Fundaciones de investigación y tecnológicas

Concepto	2000		1999		Variación	
	Miles de euros	Porcentaje	Miles de euros	Porcentaje	Absoluta	Porcentual
Ingresos por actividad propia, ventas y otros ingresos.....	20.512,53	100,00	20.722,89	100,00	-210,36	-1,02
- Ayudas monetarias ,consumos de explotación y otros.....	14.358,17	70,00	14.195,90	68,50	162,27	1,14
- Gastos de personal.....	5.198,75	25,34	3.822,43	18,45	1.376,32	36,01
- Dotaciones amortizaciones de inmovilizado.....	823,39	4,01	390,66	1,89	432,73	110,77
± Variación provisiones de la actividad.....	222,36	1,08	-456,77	-2,20	679,13	148,68
RESULTADO DE EXPLOTACIÓN.....	354,58	1,73	1.857,13	8,96	-1.502,55	-80,91
+ Ingresos financieros.....	793,33	3,87	282,47	1,37	510,86	180,85
- Gastos financieros.....	36,06	0,18	6,01	0,03	30,05	500,00
± Variación provisiones inversiones financieras.....	-	-	-	-	-	-
RESULTADO DE LAS ACTIVIDADES ORDINARIAS.....	1.111,85	5,42	2.133,59	10,30	-1.021,74	-47,89
+ Beneficios procedentes del inmovilizado e ingresos excepcionales.....	-	-	30,05	0,15	-30,05	-100,00
- Pérdidas procedentes del inmovilizado y gastos excepcionales	1.580,66	7,70	5.090,57	24,57	-3.509,91	-68,95
± Variación provisiones de inmovilizado.....	-	-	-	-	-	-
RESULTADO ANTES DE IMPUESTOS.....	-468,81	-2,28	-2.926,93	-14,12	2.458,12	83,98
± Impuesto sobre Sociedades.....	-54,06	-0,26	-24,03	-0,12	-30,03	-124,97
EXCEDENTE DEL EJERCICIO.....	-522,87	-2,54	-2.950,96	-14,24	2.428,09	82,28



Fundaciones asistenciales

ENTIDADES TRATADAS	
FUNDACIÓN CENTRE D'ALT RENDIMENT EMPRESARIAL I SOCIAL (FUNDACIÓN CARES)	
FUNDACIÓN DE SERVICIOS LABORALES	
FUNDACIÓN ENRESA	
FUNDACIÓN LABORAL DE MINUSVALIDOS SANTA BARBARA (FUSBA)	
FUNDACIÓN PARA LA PREVENCIÓN DE RIESGOS LABORALES	
FUNDACIÓN PREMIO ESPAÑOL BENÉFICO	
FUNDACIÓN PREMIO GASPAS DIRUEL	
FUNDACIÓN PREMIO MARVA	
FUNDACIÓN SERVICIO INTERCONFEDERAL DE MEDIACIÓN Y ARBITRAJE (FUNDACIÓN SIMA)	

ENTIDADES NO TRATADAS

FUNDACIÓN PREMIO ESPAÑOL BENÉFICO
FUNDACIÓN PREMIO GASPAR DIRUEL
FUNDACIÓN PREMIO MARVA

Balance agregado

Fundaciones asistenciales

ACTIVO	2000		1999		Variación	
	Miles de euros	Porcentaje	Miles de euros	Porcentaje	Absoluta	Porcentual
A) FUNDADORES/ASOCIADOS POR DESEMBOLSOS NO EXIGIDOS.....	-	-	-	-	-	-
B) INMOVILIZADO.....	7.867,25	23,93	7.903,31	40,78	-36,06	-0,46
I. Gastos de establecimiento.....	36,06	0,11	48,08	0,25	-12,02	-25,00
II. Inmovilizaciones inmateriales.....	120,20	0,37	186,31	0,96	-66,11	-35,48
III. Bienes del Patrimonio Histórico.....	-	-	-	-	-	-
IV. Otras inmovilizaciones materiales.....	6.713,31	20,42	6.677,25	34,45	36,06	0,54
V. Inmovilizaciones financieras.....	997,68	3,03	991,67	5,12	6,01	0,61
VI. Deudores por operaciones de la actividad a largo plazo.....	-	-	-	-	-	-
C) GASTOS A DISTRIBUIR EN VARIOS EJERCICIOS.....	-	-	-	-	-	-
D) ACTIVO CIRCULANTE.....	25.014,12	76,07	11.479,33	59,22	13.534,79	117,91
I. Fundadores/Asociados por desembolsos exigidos.....	-	-	-	-	-	-
II. Existencias.....	588,99	1,79	522,88	2,70	66,11	12,64
III. Usuarios y otros deudores de la actividad propia.....	691,16	2,10	1.033,74	5,33	-342,58	-33,14
IV. Otros deudores.....	3.624,11	11,02	2.067,48	10,67	1.556,63	75,29
V. Inversiones financieras temporales.....	18.487,13	56,23	6.124,31	31,58	12.362,82	201,86
VI. Tesorería.....	1.592,68	4,84	1.700,87	8,78	-108,19	-6,36
VII. Ajustes por periodificación.....	30,05	0,09	30,05	0,16	-	-
TOTAL GENERAL (A + B + C + D).....	32.881,37	100,00	19.382,64	100,00	13.498,73	69,64

PASIVO	2000		1999		Variación	
	Miles de euros	Porcentaje	Miles de euros	Porcentaje	Absoluta	Porcentual
A) FONDOS PROPIOS.....	14.322,11	43,56	10.193,16	52,59	4.128,95	40,51
I. Dotación fundacional/Fondo social.....	11.641,60	35,40	11.641,60	60,06	-	-
II. Reservas.....	1.195,98	3,64	1.183,99	6,11	11,99	1,01
III. Excedentes de ejercicios anteriores.....	-2.638,43	-8,02	-5.853,85	-30,20	3.215,42	54,93
IV. Excedente del ejercicio (positivo o negativo).....	4.122,96	12,54	3.221,42	16,62	901,54	27,99
B) INGRESOS A DISTRIBUIR EN VARIOS EJERCICIOS.....	1.995,36	6,07	2.109,55	10,88	-114,19	-5,41
C) PROVISIONES PARA RIESGOS Y GASTOS A LARGO PLAZO.....	168,28	0,51	294,49	1,52	-126,21	-42,86
D) ACREEDORES A LARGO PLAZO.....	-	-	36,06	0,19	-36,06	-100,00
E) ACREEDORES A CORTO PLAZO.....	16.395,62	49,86	6.749,38	34,82	9.646,24	142,92
F) PROVISIONES PARA RIESGOS Y GASTOS A CORTO PLAZO.....	-	-	-	-	-	-
TOTAL GENERAL (A + B + C + D + E + F).....	32.881,37	100,00	19.382,64	100,00	13.498,73	69,64

Cuenta de resultados

Fundaciones asistenciales

Concepto	2000		1999		Variación	
	Miles de euros	Porcentaje	Miles de euros	Porcentaje	Absoluta	Porcentual
Ingresos por actividad propia, ventas y otros ingresos.....	27.550,38	100,00	12.002,20	100,00	15.548,18	129,54
- Ayudas monetarias ,consumos de explotación y otros.....	17.453,40	63,36	7.013,81	58,43	10.439,59	148,84
- Gastos de personal.....	6.424,82	23,32	6.070,23	50,58	354,59	5,84
- Dotaciones amortizaciones de inmovilizado.....	739,24	2,68	793,33	6,61	-54,09	-6,82
± Variación provisiones de la actividad.....	-18,03	-0,06	-	-	-18,03	-
RESULTADO DE EXPLOTACIÓN.....	2.914,89	10,58	-1.875,17	-15,62	4.790,06	255,45
+ Ingresos financieros.....	582,98	2,12	144,24	1,20	438,74	304,17
- Gastos financieros.....	-	-	-	-	-	-
± Variación provisiones inversiones financieras.....	6,01	0,02	-12,02	-0,10	18,03	150,00
RESULTADO DE LAS ACTIVIDADES ORDINARIAS.....	3.503,88	12,72	-1.742,95	-14,52	5.246,83	301,03
+ Beneficios procedentes del inmovilizado e ingresos excepcionales.....	739,24	2,68	5.108,61	42,56	-4.369,37	-85,53
- Pérdidas procedentes del inmovilizado y gastos excepcionales	90,15	0,33	144,24	1,20	-54,09	-37,50
± Variación provisiones de inmovilizado.....	-	-	-	-	-	-
RESULTADO ANTES DE IMPUESTOS.....	4.152,97	15,07	3.221,42	26,84	931,55	28,92
± Impuesto sobre Sociedades.....	-30,01	-0,10	-	-	-30,01	-
EXCEDENTE DEL EJERCICIO.....	4.122,96	14,97	3.221,42	26,84	901,54	27,99



Fundaciones medioambientales

ENTIDADES TRATADAS

FUNDACIÓN BIODIVERSIDAD
FUNDACIÓN ENTORNO, EMPRESA Y MEDIO AMBIENTE
FUNDACIÓN PARQUES NACIONALES

Balance agregado

Fundaciones medioambientales

ACTIVO	2000		1999		Variación	
	Miles de euros	Porcentaje	Miles de euros	Porcentaje	Absoluta	Porcentual
A) FUNDADORES/ASOCIADOS POR DESEMBOLSOS NO EXIGIDOS.....	-	-	-	-	-	-
B) INMOVILIZADO.....	2.560,31	31,86	1.322,22	15,16	1.238,09	93,64
I. Gastos de establecimiento.....	-	-	-	-	-	-
II. Inmovilizaciones inmateriales.....	18,03	0,22	12,02	0,14	6,01	50,00
III. Bienes del Patrimonio Histórico.....	-	-	-	-	-	-
IV. Otras inmovilizaciones materiales.....	625,05	7,78	114,19	1,31	510,86	447,38
V. Inmovilizaciones financieras.....	1.917,23	23,86	1.196,01	13,71	721,22	60,30
VI. Deudores por operaciones de la actividad a largo plazo.....	-	-	-	-	-	-
C) GASTOS A DISTRIBUIR EN VARIOS EJERCICIOS.....	-	-	-	-	-	-
D) ACTIVO CIRCULANTE.....	5.475,21	68,14	7.398,46	84,84	-1.923,25	-26,00
I. Fundadores/Asociados por desembolsos exigidos.....	-	-	-	-	-	-
II. Existencias.....	72,12	0,90	30,05	0,34	42,07	140,00
III. Usuarios y otros deudores de la actividad propia.....	240,41	2,99	408,69	4,69	-168,28	-41,18
IV. Otros deudores.....	1.664,80	20,72	216,37	2,48	1.448,43	669,42
V. Inversiones financieras temporales.....	3.119,25	38,82	5.445,17	62,44	-2.325,92	-42,72
VI. Tesorería.....	378,63	4,71	1.232,07	14,13	-853,44	-69,27
VII. Ajustes por periodificación.....	-	-	66,11	0,76	-66,11	-100,00
TOTAL GENERAL (A + B + C + D).....	8.035,52	100,00	8.720,68	100,00	-685,16	-7,86

PASIVO	2000		1999		Variación	
	Miles de euros	Porcentaje	Miles de euros	Porcentaje	Absoluta	Porcentual
A) FONDOS PROPIOS.....	4.868,20	60,58	6.190,43	70,98	-1.322,23	-21,36
I. Dotación fundacional/Fondo social.....	4.820,12	59,97	4.808,10	55,12	12,02	0,25
II. Reservas.....	120,19	1,50	120,20	1,38	-0,01	-0,01
III. Excedentes de ejercicios anteriores.....	1.256,12	15,63	-336,56	-3,85	1.592,68	473,22
IV. Excedente del ejercicio (positivo o negativo).....	-1.328,23	-16,52	1.598,69	18,33	-2.926,92	-183,08
B) INGRESOS A DISTRIBUIR EN VARIOS EJERCICIOS.....	835,41	10,40	-	-	835,41	-
C) PROVISIONES PARA RIESGOS Y GASTOS A LARGO PLAZO.....	-	-	-	-	-	-
D) ACREEDORES A LARGO PLAZO.....	-	-	570,95	6,55	-570,95	-100,00
E) ACREEDORES A CORTO PLAZO.....	2.331,91	29,02	1.959,30	22,47	372,61	19,02
F) PROVISIONES PARA RIESGOS Y GASTOS A CORTO PLAZO.....	-	-	-	-	-	-
TOTAL GENERAL (A + B + C + D + E + F).....	8.035,52	100,00	8.720,68	100,00	-685,16	-7,86

Cuenta de resultados

Fundaciones medioambientales

Concepto	2000		1999		Variación	
	Miles de euros	Porcentaje	Miles de euros	Porcentaje	Absoluta	Porcentual
Ingresos por actividad propia, ventas y otros ingresos.....	3.167,33	100,00	5.090,58	100,00	-1.923,25	-37,78
- Ayudas monetarias ,consumos de explotación y otros.....	3.942,63	124,46	3.167,33	62,22	775,30	24,48
- Gastos de personal.....	588,99	18,60	384,65	7,56	204,34	53,12
- Dotaciones amortizaciones de inmovilizado.....	102,17	3,23	30,05	0,59	72,12	240,00
± Variación provisiones de la actividad.....	-	-	-	-	-	-
RESULTADO DE EXPLOTACIÓN.....	-1.466,46	-46,29	1.508,55	29,63	-2.975,01	-197,21
+ Ingresos financieros.....	192,32	6,07	138,23	2,72	54,09	39,13
- Gastos financieros.....	42,07	1,33	48,08	0,94	-6,01	-12,50
± Variación provisiones inversiones financieras.....	-	-	-	-	-	-
RESULTADO DE LAS ACTIVIDADES ORDINARIAS.....	-1.316,21	-41,55	1.598,70	31,41	-2.914,91	-182,33
+ Beneficios procedentes del inmovilizado e ingresos excepcionales.....	-	-	12,02	0,23	-12,02	-100,00
- Pérdidas procedentes del inmovilizado y gastos excepcionales	-	-	-	-	-	-
± Variación provisiones de inmovilizado.....	-	-	-	-	-	-
RESULTADO ANTES DE IMPUESTOS.....	-1.316,21	-41,55	1.610,72	31,64	-2.926,93	-181,72
± Impuesto sobre Sociedades.....	-12,02	-0,38	-12,03	-0,24	0,01	0,08
EXCEDENTE DEL EJERCICIO.....	-1.328,23	-41,93	1.598,69	31,40	-2.926,92	-183,08



Fundaciones sanitarias

ENTIDADES TRATADAS	
FUNDACIÓN HOSPITAL ALCORCÓN FUNDACIÓN HOSPITAL CALAHORRA FUNDACIÓN HOSPITAL MANACOR	

Balance agregado

Fundaciones sanitarias

ACTIVO	2000		1999		Variación	
	Miles de euros	Porcentaje	Miles de euros	Porcentaje	Absoluta	Porcentual
A) FUNDADORES/ASOCIADOS POR DESEMBOLSOS NO EXIGIDOS.....	-	-	-	-	-	-
B) INMOVILIZADO.....	24.984,07	48,96	25.651,19	54,84	-667,12	-2,60
I. Gastos de establecimiento.....	1.190,00	2,33	1.748,94	3,74	-558,94	-31,96
II. Inmovilizaciones inmateriales.....	6.869,57	13,46	8.402,15	17,96	-1.532,58	-18,24
III. Bienes del Patrimonio Histórico.....	-	-	-	-	-	-
IV. Otras inmovilizaciones materiales.....	16.924,50	33,17	15.500,10	33,14	1.424,40	9,19
V. Inmovilizaciones financieras.....	-	-	-	-	-	-
VI. Deudores por operaciones de la actividad a largo plazo.....	-	-	-	-	-	-
C) GASTOS A DISTRIBUIR EN VARIOS EJERCICIOS.....	132,22	0,26	264,45	0,57	-132,23	-50,00
D) ACTIVO CIRCULANTE.....	25.909,64	50,78	20.855,11	44,59	5.054,53	24,24
I. Fundadores/Asociados por desembolsos exigidos.....	-	-	0,01	-	-0,01	-100,00
II. Existencias.....	3.017,07	5,91	3.347,65	7,16	-330,58	-9,87
III. Usuarios y otros deudores de la actividad propia.....	0,02	-	0,01	-	0,01	100,00
IV. Otros deudores.....	13.288,38	26,05	14.514,44	31,03	-1.226,06	-8,45
V. Inversiones financieras temporales.....	24,03	0,05	2.073,50	4,43	-2.049,47	-98,84
VI. Tesorería.....	9.532,06	18,68	697,12	1,49	8.834,94	1.267,35
VII. Ajustes por periodificación.....	48,08	0,09	222,38	0,48	-174,30	-78,38
TOTAL GENERAL (A + B + C + D).....	51.025,93	100,00	46.770,75	100,00	4.255,18	9,10

PASIVO	2000		1999		Variación	
	Miles de euros	Porcentaje	Miles de euros	Porcentaje	Absoluta	Porcentual
A) FONDOS PROPIOS.....	15.590,26	30,55	14.760,86	31,56	829,40	5,62
I. Dotación fundacional/Fondo social.....	17.098,79	33,50	13.715,09	29,33	3.383,70	24,67
II. Reservas.....	0,04	-	-	-	0,04	-
III. Excedentes de ejercicios anteriores.....	967,62	1,90	811,39	1,73	156,23	19,25
IV. Excedente del ejercicio (positivo o negativo).....	-2.476,19	-4,85	234,38	0,50	-2.710,57	-1.156,49
B) INGRESOS A DISTRIBUIR EN VARIOS EJERCICIOS.....	11.064,63	21,68	8.402,15	17,96	2.662,48	31,69
C) PROVISIONES PARA RIESGOS Y GASTOS A LARGO PLAZO.....	6,01	0,01	-	-	6,01	-
D) ACREEDORES A LARGO PLAZO.....	1.280,14	2,51	2.518,25	5,38	-1.238,11	-49,17
E) ACREEDORES A CORTO PLAZO.....	23.084,89	45,25	21.089,49	45,10	1.995,40	9,46
F) PROVISIONES PARA RIESGOS Y GASTOS A CORTO PLAZO.....	-	-	-	-	-	-
TOTAL GENERAL (A + B + C + D + E + F).....	51.025,93	100,00	46.770,75	100,00	4.255,18	9,10

Cuenta de resultados

Fundaciones sanitarias

Concepto	2000		1999		Variación	
	Miles de euros	Porcentaje	Miles de euros	Porcentaje	Absoluta	Porcentual
Ingresos por actividad propia, ventas y otros ingresos.....	95.675,12	100,00	86.864,27	100,00	8.810,85	10,14
- Ayudas monetarias ,consumos de explotación y otros.....	35.766,23	37,38	30.128,73	34,68	5.637,50	18,71
- Gastos de personal.....	57.625,04	60,23	53.027,30	61,04	4.597,74	8,67
- Dotaciones amortizaciones de inmovilizado.....	5.264,87	5,50	4.976,38	5,73	288,49	5,80
± Variación provisiones de la actividad.....	-156,30	-0,16	-	-	-156,30	-
RESULTADO DE EXPLOTACIÓN.....	-3.137,32	-3,27	-1.268,14	-1,45	-1.869,18	-147,40
+ Ingresos financieros.....	354,60	0,37	156,26	0,18	198,34	126,93
- Gastos financieros.....	198,33	0,21	234,39	0,27	-36,06	-15,38
± Variación provisiones inversiones financieras.....	-	-	-	-	-	-
RESULTADO DE LAS ACTIVIDADES ORDINARIAS.....	-2.981,05	-3,11	-1.346,27	-1,54	-1.634,78	-121,43
+ Beneficios procedentes del inmovilizado e ingresos excepcionales.....	2.187,68	2,28	1.953,28	2,24	234,40	12,00
- Pérdidas procedentes del inmovilizado y gastos excepcionales	1.640,76	1,71	348,58	0,40	1.292,18	370,70
± Variación provisiones de inmovilizado.....	-	-	-	-	-	-
RESULTADO ANTES DE IMPUESTOS.....	-2.434,13	-2,54	258,43	0,30	-2.692,56	-1.041,89
± Impuesto sobre Sociedades.....	-42,06	-0,04	-24,05	-0,03	-18,01	-74,89
EXCEDENTE DEL EJERCICIO.....	-2.476,19	-2,58	234,38	0,27	-2.710,57	-1.156,49



**3.3. POR DEPENDENCIAS
MINISTERIALES**



Ministerio de Hacienda

ENTIDADES TRATADAS

FUNDACIÓN ALMADEN, FRANCISCO JAVIER DE VILLEGAS
FUNDACIÓN BABCOCK PARA LA INNOVACIÓN TECNOLÓGICA
FUNDACIÓN DE SERVICIOS LABORALES
FUNDACIÓN EFE
FUNDACIÓN EMPRESA PÚBLICA
FUNDACIÓN ENTORNO, EMPRESA Y MEDIO AMBIENTE
FUNDACIÓN IBEROAMERICANA PARA EL FOMENTO DE LA
CULTURA Y CIENCIAS DEL MAR (FOMAR)
FUNDACIÓN LABORAL DE MINUSVALIDOS SANTA BARBARA
(FUSBA)
FUNDACIÓN PARA EL DESARROLLO DE LA FORMACIÓN EN LAS
ZONAS MINERAS DEL CARBÓN

Balance agregado

Hacienda

ACTIVO	2000		1999		Variación	
	Miles de euros	Porcentaje	Miles de euros	Porcentaje	Absoluta	Porcentual
A) FUNDADORES/ASOCIADOS POR DESEMBOLSOS NO EXIGIDOS.....	48,08	0,05	-	-	48,08	-
B) INMOVILIZADO.....	11.100,69	10,48	9.922,70	10,67	1.177,99	11,87
I. Gastos de establecimiento.....	-	-	-	-	-	-
II. Inmovilizaciones inmateriales.....	96,16	0,09	144,24	0,16	-48,08	-33,33
III. Bienes del Patrimonio Histórico.....	-	-	-	-	-	-
IV. Otras inmovilizaciones materiales.....	8.720,68	8,23	7.518,66	8,08	1.202,02	15,99
V. Inmovilizaciones financieras.....	2.283,85	2,16	2.259,80	2,43	24,05	1,06
VI. Deudores por operaciones de la actividad a largo plazo.....	-	-	-	-	-	-
C) GASTOS A DISTRIBUIR EN VARIOS EJERCICIOS.....	-	-	-	-	-	-
D) ACTIVO CIRCULANTE.....	94.809,66	89,47	83.107,95	89,33	11.701,71	14,08
I. Fundadores/Asociados por desembolsos exigidos.....	-	-	-	-	-	-
II. Existencias.....	601,01	0,57	528,89	0,57	72,12	13,64
III. Usuarios y otros deudores de la actividad propia.....	1.574,64	1,49	1.526,57	1,64	48,07	3,15
IV. Otros deudores.....	2.812,75	2,65	2.145,62	2,31	667,13	31,09
V. Inversiones financieras temporales.....	48.483,65	45,75	23.595,73	25,36	24.887,92	105,48
VI. Tesorería.....	41.259,48	38,94	55.154,88	59,28	-13.895,40	-25,19
VII. Ajustes por periodificación.....	78,13	0,07	156,26	0,17	-78,13	-50,00
TOTAL GENERAL (A + B + C + D).....	105.958,43	100,00	93.030,65	100,00	12.927,78	13,90

PASIVO	2000		1999		Variación	
	Miles de euros	Porcentaje	Miles de euros	Porcentaje	Absoluta	Porcentual
A) FONDOS PROPIOS.....	79.267,48	74,81	73.780,24	79,30	5.487,24	7,44
I. Dotación fundacional/Fondo social.....	35.946,52	33,93	35.633,99	38,30	312,53	0,88
II. Reservas.....	1.304,19	1,23	2.734,60	2,94	-1.430,41	-52,31
III. Excedentes de ejercicios anteriores.....	36.842,06	34,77	17.753,91	19,08	19.088,15	107,52
IV. Excedente del ejercicio (positivo o negativo).....	5.174,71	4,88	17.657,74	18,98	-12.483,03	-70,69
B) INGRESOS A DISTRIBUIR EN VARIOS EJERCICIOS.....	703,18	0,66	721,21	0,78	-18,03	-2,50
C) PROVISIONES PARA RIESGOS Y GASTOS A LARGO PLAZO.....	528,89	0,50	871,46	0,94	-342,57	-39,31
D) ACREEDORES A LARGO PLAZO.....	-	-	36,06	0,04	-36,06	-100,00
E) ACREEDORES A CORTO PLAZO.....	25.458,88	24,03	17.621,68	18,94	7.837,20	44,47
F) PROVISIONES PARA RIESGOS Y GASTOS A CORTO PLAZO.....	-	-	-	-	-	-
TOTAL GENERAL (A + B + C + D + E + F).....	105.958,43	100,00	93.030,65	100,00	12.927,78	13,90

Cuenta de resultados

Hacienda

Concepto	2000		1999		Variación	
	Miles de euros	Porcentaje	Miles de euros	Porcentaje	Absoluta	Porcentual
Ingresos por actividad propia, ventas y otros ingresos.....	45.214,13	100,00	46.007,48	100,00	-793,35	-1,72
- Ayudas monetarias ,consumos de explotación y otros.....	36.138,86	79,93	26.660,89	57,95	9.477,97	35,55
- Gastos de personal.....	7.440,53	16,46	7.452,56	16,20	-12,03	-0,16
- Dotaciones amortizaciones de inmovilizado.....	1.238,08	2,74	847,42	1,84	390,66	46,10
± Variación provisiones de la actividad.....	-12,02	-0,02	-	-	-12,02	-
RESULTADO DE EXPLOTACIÓN.....	384,64	0,85	11.046,61	24,01	-10.661,97	-96,52
+ Ingresos financieros.....	4.159,00	9,19	3.335,62	7,25	823,38	24,68
- Gastos financieros.....	643,08	1,42	1.562,63	3,40	-919,55	-58,85
± Variación provisiones inversiones financieras.....	-1.045,76	-2,31	-12,02	-0,02	-1.033,74	-8.600,17
RESULTADO DE LAS ACTIVIDADES ORDINARIAS.....	2.854,80	6,31	12.807,58	27,84	-9.952,78	-77,71
+ Beneficios procedentes del inmovilizado e ingresos excepcionales.....	2.968,99	6,57	5.150,68	11,19	-2.181,69	-42,36
- Pérdidas procedentes del inmovilizado y gastos excepcionales	498,84	1,10	222,37	0,48	276,47	124,33
± Variación provisiones de inmovilizado.....	-	-	-	-	-	-
RESULTADO ANTES DE IMPUESTOS.....	5.324,95	11,78	17.735,89	38,55	-12.410,94	-69,98
± Impuesto sobre Sociedades.....	-150,24	-0,34	-78,15	-0,17	-72,09	-92,25
EXCEDENTE DEL EJERCICIO.....	5.174,71	11,44	17.657,74	38,38	-12.483,03	-70,69



**Ministerio de Trabajo y asuntos
sociales**

ENTIDADES TRATADAS	
FUNDACIÓN PARA LA PREVENCIÓN DE RIESGOS LABORALES FUNDACIÓN SERVICIO INTERCONFEDERAL DE MEDIACIÓN Y ARBITRAJE (FUNDACIÓN SIMA)	

Balance agregado

Trabajo y asuntos sociales

ACTIVO	2000		1999		Variación	
	Miles de euros	Porcentaje	Miles de euros	Porcentaje	Absoluta	Porcentual
A) FUNDADORES/ASOCIADOS POR DESEMBOLSOS NO EXIGIDOS.....	-	-	-	-	-	-
B) INMOVILIZADO.....	1.075,81	6,34	1.039,75	44,02	36,06	3,47
I. Gastos de establecimiento.....	-	-	-	-	-	-
II. Inmovilizaciones inmateriales.....	30,05	0,18	48,08	2,04	-18,03	-37,50
III. Bienes del Patrimonio Histórico.....	-	-	-	-	-	-
IV. Otras inmovilizaciones materiales.....	1.039,75	6,12	991,67	41,98	48,08	4,85
V. Inmovilizaciones financieras.....	6,01	0,04	-	-	6,01	-
VI. Deudores por operaciones de la actividad a largo plazo.....	-	-	-	-	-	-
C) GASTOS A DISTRIBUIR EN VARIOS EJERCICIOS.....	-	-	-	-	-	-
D) ACTIVO CIRCULANTE.....	15.890,76	93,66	1.322,23	55,98	14.568,53	1.101,82
I. Fundadores/Asociados por desembolsos exigidos.....	-	-	-	-	-	-
II. Existencias.....	-	-	-	-	-	-
III. Usuarios y otros deudores de la actividad propia.....	-	-	-	-	-	-
IV. Otros deudores.....	6,01	0,04	480,81	20,36	-474,80	-98,75
V. Inversiones financieras temporales.....	14.887,07	87,74	-	-	14.887,07	-
VI. Tesorería.....	997,68	5,88	841,42	35,62	156,26	18,57
VII. Ajustes por periodificación.....	-	-	-	-	-	-
TOTAL GENERAL (A + B + C + D).....	16.966,57	100,00	2.361,98	100,00	14.604,59	618,32

PASIVO	2000		1999		Variación	
	Miles de euros	Porcentaje	Miles de euros	Porcentaje	Absoluta	Porcentual
A) FONDOS PROPIOS.....	5.433,15	32,02	96,16	4,07	5.336,99	5.550,11
I. Dotación fundacional/Fondo social.....	66,11	0,39	66,11	2,80	-	-
II. Reservas.....	30,05	0,18	18,03	0,76	12,02	66,67
III. Excedentes de ejercicios anteriores.....	-	-	-	-	-	-
IV. Excedente del ejercicio (positivo o negativo).....	5.336,99	31,46	12,02	0,51	5.324,97	44.300,92
B) INGRESOS A DISTRIBUIR EN VARIOS EJERCICIOS.....	961,62	5,67	1.027,74	43,51	-66,12	-6,43
C) PROVISIONES PARA RIESGOS Y GASTOS A LARGO PLAZO.....	-	-	-	-	-	-
D) ACREEDORES A LARGO PLAZO.....	-	-	-	-	-	-
E) ACREEDORES A CORTO PLAZO.....	10.571,80	62,31	1.238,08	52,42	9.333,72	753,89
F) PROVISIONES PARA RIESGOS Y GASTOS A CORTO PLAZO.....	-	-	-	-	-	-
TOTAL GENERAL (A + B + C + D + E + F).....	16.966,57	100,00	2.361,98	100,00	14.604,59	618,32

Cuenta de resultados

Trabajo y asuntos sociales

Concepto	2000		1999		Variación	
	Miles de euros	Porcentaje	Miles de euros	Porcentaje	Absoluta	Porcentual
Ingresos por actividad propia, ventas y otros ingresos.....	15.800,60	100,00	751,27	100,00	15.049,33	2.003,19
- Ayudas monetarias ,consumos de explotación y otros.....	10.121,05	64,05	306,52	40,80	9.814,53	3.201,92
- Gastos de personal.....	595,00	3,77	366,62	48,80	228,38	62,29
- Dotaciones amortizaciones de inmovilizado.....	96,16	0,61	78,13	10,40	18,03	23,08
± Variación provisiones de la actividad.....	-	-	-	-	-	-
RESULTADO DE EXPLOTACIÓN.....	4.988,39	31,57	-	-	4.988,39	-
+ Ingresos financieros.....	372,63	2,36	12,02	1,60	360,61	3.000,08
- Gastos financieros.....	-	-	-	-	-	-
± Variación provisiones inversiones financieras.....	-	-	-	-	-	-
RESULTADO DE LAS ACTIVIDADES ORDINARIAS.....	5.361,02	33,93	12,02	1,60	5.349,00	44.500,83
+ Beneficios procedentes del inmovilizado e ingresos excepcionales.....	-	-	-	-	-	-
- Pérdidas procedentes del inmovilizado y gastos excepcionales	-	-	-	-	-	-
± Variación provisiones de inmovilizado.....	-	-	-	-	-	-
RESULTADO ANTES DE IMPUESTOS.....	5.361,02	33,93	12,02	1,60	5.349,00	44.500,83
± Impuesto sobre Sociedades.....	-24,03	-0,15	-	-	-24,03	-
EXCEDENTE DEL EJERCICIO.....	5.336,99	33,78	12,02	1,60	5.324,97	44.300,92



Ministerio de Ciencia y tecnología

ENTIDADES TRATADAS

FUNDACIÓN ENRESA
FUNDACIÓN ESCUELA DE ORGANIZACIÓN INDUSTRIAL (FEOI)
FUNDACIÓN OBSERVATORIO DE PROSPECTIVA TECNOLÓGICA INDUSTRIAL (OPTI)
FUNDACIÓN RESIDENCIA DE ESTUDIANTES

ENTIDADES NO TRATADAS

FUNDACIÓN CENTRO ESPAÑOL DE ESTUDIOS DE AMÉRICA
LATINA (CEDEAL)

Balance agregado

Ciencia y tecnología

ACTIVO	2000		1999		Variación	
	Miles de euros	Porcentaje	Miles de euros	Porcentaje	Absoluta	Porcentual
A) FUNDADORES/ASOCIADOS POR DESEMBOLSOS NO EXIGIDOS.....	-	-	-	-	-	-
B) INMOVILIZADO.....	5.877,90	17,88	6.112,29	20,93	-234,39	-3,83
I. Gastos de establecimiento.....	-	-	6,01	0,02	-6,01	-100,00
II. Inmovilizaciones inmateriales.....	3.269,51	9,95	3.323,60	11,38	-54,09	-1,63
III. Bienes del Patrimonio Histórico.....	558,94	1,70	498,84	1,71	60,10	12,05
IV. Otras inmovilizaciones materiales.....	2.031,42	6,18	2.265,81	7,76	-234,39	-10,34
V. Inmovilizaciones financieras.....	18,03	0,05	18,03	0,06	-	-
VI. Deudores por operaciones de la actividad a largo plazo.....	-	-	-	-	-	-
C) GASTOS A DISTRIBUIR EN VARIOS EJERCICIOS.....	-	-	-	-	-	-
D) ACTIVO CIRCULANTE.....	27.003,47	82,12	23.096,89	79,07	3.906,58	16,91
I. Fundadores/Asociados por desembolsos exigidos.....	-	-	-	-	-	-
II. Existencias.....	84,14	0,26	48,08	0,16	36,06	75,00
III. Usuarios y otros deudores de la actividad propia.....	-	-	9.255,59	31,69	-9.255,59	-100,00
IV. Otros deudores.....	15.103,44	45,93	2.097,53	7,18	13.005,91	620,06
V. Inversiones financieras temporales.....	10.667,96	32,44	9.700,33	33,21	967,63	9,98
VI. Tesorería.....	1.147,93	3,49	120,20	0,41	1.027,73	855,02
VII. Ajustes por periodificación.....	-	-	1.875,16	6,42	-1.875,16	-100,00
TOTAL GENERAL (A + B + C + D).....	32.881,37	100,00	29.209,18	100,00	3.672,19	12,57

PASIVO	2000		1999		Variación	
	Miles de euros	Porcentaje	Miles de euros	Porcentaje	Absoluta	Porcentual
A) FONDOS PROPIOS.....	13.041,95	39,66	12.296,70	42,09	745,25	6,06
I. Dotación fundacional/Fondo social.....	4.447,49	13,53	4.381,38	15,00	66,11	1,51
II. Reservas.....	6.100,27	18,55	6.178,40	21,14	-78,13	-1,26
III. Excedentes de ejercicios anteriores.....	1.845,10	5,61	1.334,25	4,57	510,85	38,29
IV. Excedente del ejercicio (positivo o negativo).....	649,09	1,97	402,67	1,38	246,42	61,20
B) INGRESOS A DISTRIBUIR EN VARIOS EJERCICIOS.....	2.782,69	8,46	3.191,37	10,93	-408,68	-12,81
C) PROVISIONES PARA RIESGOS Y GASTOS A LARGO PLAZO.....	402,68	1,22	294,50	1,01	108,18	36,73
D) ACREEDORES A LARGO PLAZO.....	144,24	0,44	-	-	144,24	-
E) ACREEDORES A CORTO PLAZO.....	16.509,81	50,22	10.938,42	37,45	5.571,39	50,93
F) PROVISIONES PARA RIESGOS Y GASTOS A CORTO PLAZO.....	-	-	2.488,19	8,52	-2.488,19	-100,00
TOTAL GENERAL (A + B + C + D + E + F).....	32.881,37	100,00	29.209,18	100,00	3.672,19	12,57

Cuenta de resultados

Ciencia y tecnología

Concepto	2000		1999		Variación	
	Miles de euros	Porcentaje	Miles de euros	Porcentaje	Absoluta	Porcentual
Ingresos por actividad propia, ventas y otros ingresos.....	20.157,94	100,00	22.261,47	100,00	-2.103,53	-9,45
- Ayudas monetarias ,consumos de explotación y otros.....	14.826,96	73,55	16.605,96	74,60	-1.779,00	-10,71
- Gastos de personal.....	4.465,52	22,15	4.363,34	19,60	102,18	2,34
- Dotaciones amortizaciones de inmovilizado.....	372,63	1,85	390,66	1,75	-18,03	-4,62
± Variación provisiones de la actividad.....	222,36	1,10	-456,77	-2,05	679,13	148,68
RESULTADO DE EXPLOTACIÓN.....	715,19	3,55	444,74	2,00	270,45	60,81
+ Ingresos financieros.....	198,33	0,98	138,23	0,61	60,10	43,48
- Gastos financieros.....	18,03	0,09	12,02	0,05	6,01	50,00
± Variación provisiones inversiones financieras.....	-	-	-	-	-	-
RESULTADO DE LAS ACTIVIDADES ORDINARIAS.....	895,49	4,44	570,95	2,56	324,54	56,84
+ Beneficios procedentes del inmovilizado e ingresos excepcionales.....	42,07	0,21	102,17	0,46	-60,10	-58,82
- Pérdidas procedentes del inmovilizado y gastos excepcionales	276,47	1,37	252,42	1,13	24,05	9,53
± Variación provisiones de inmovilizado.....	-	-	-	-	-	-
RESULTADO ANTES DE IMPUESTOS.....	661,09	3,28	420,70	1,89	240,39	57,14
± Impuesto sobre Sociedades.....	-12,00	-0,06	-18,03	-0,08	6,03	33,44
EXCEDENTE DEL EJERCICIO.....	649,09	3,22	402,67	1,81	246,42	61,20



Ministerio de Fomento

ENTIDADES TRATADAS

FUNDACIÓN AENA
FUNDACIÓN CANARIA PUERTOS DE LAS PALMAS (FUNDACIÓN
PUERTO DE LAS PALMAS)
FUNDACIÓN CENTRE D'ALT RENDIMENT EMPRESARIAL I SOCIAL
(FUNDACIÓN CARES)
FUNDACIÓN DE LOS FERROCARRILES ESPAÑOLES
FUNDACIÓN INSTITUTO PORTUARIO DE ESTUDIOS Y
COOPERACION COMUNIDAD VALENCIANA
FUNDACIÓN PORTUARIA

Balance agregado

Fomento

ACTIVO	2000		1999		Variación	
	Miles de euros	Porcentaje	Miles de euros	Porcentaje	Absoluta	Porcentual
A) FUNDADORES/ASOCIADOS POR DESEMBOLSOS NO EXIGIDOS.....	751,27	3,71	751,27	4,06	-	-
B) INMOVILIZADO.....	4.898,25	24,18	3.497,89	18,88	1.400,36	40,03
I. Gastos de establecimiento.....	36,06	0,18	54,09	0,29	-18,03	-33,33
II. Inmovilizaciones inmateriales.....	919,55	4,54	252,42	1,36	667,13	264,29
III. Bienes del Patrimonio Histórico.....	-	-	-	-	-	-
IV. Otras inmovilizaciones materiales.....	3.582,03	17,68	2.848,80	15,38	733,23	25,74
V. Inmovilizaciones financieras.....	360,61	1,78	342,58	1,85	18,03	5,26
VI. Deudores por operaciones de la actividad a largo plazo.....	-	-	-	-	-	-
C) GASTOS A DISTRIBUIR EN VARIOS EJERCICIOS.....	-	-	-	-	-	-
D) ACTIVO CIRCULANTE.....	14.610,60	72,11	14.274,04	77,06	336,56	2,36
I. Fundadores/Asociados por desembolsos exigidos.....	-	-	336,57	1,82	-336,57	-100,00
II. Existencias.....	480,80	2,37	330,55	1,78	150,25	45,45
III. Usuarios y otros deudores de la actividad propia.....	1.550,61	7,65	3.059,15	16,52	-1.508,54	-49,31
IV. Otros deudores.....	3.113,25	15,37	1.177,97	6,36	1.935,28	164,29
V. Inversiones financieras temporales.....	7.236,19	35,72	6.959,73	37,57	276,46	3,97
VI. Tesorería.....	2.115,56	10,44	2.343,96	12,65	-228,40	-9,74
VII. Ajustes por periodificación.....	114,19	0,56	66,11	0,36	48,08	72,73
TOTAL GENERAL (A + B + C + D).....	20.260,12	100,00	18.523,20	100,00	1.736,92	9,38

PASIVO	2000		1999		Variación	
	Miles de euros	Porcentaje	Miles de euros	Porcentaje	Absoluta	Porcentual
A) FONDOS PROPIOS.....	12.819,59	63,27	13.474,69	72,75	-655,10	-4,86
I. Dotación fundacional/Fondo social.....	10.523,72	51,93	10.866,29	58,66	-342,57	-3,15
II. Reservas.....	390,63	1,93	3.521,93	19,01	-3.131,30	-88,91
III. Excedentes de ejercicios anteriores.....	2.223,75	10,98	-228,38	-1,23	2.452,13	1.073,71
IV. Excedente del ejercicio (positivo o negativo).....	-318,51	-1,57	-685,15	-3,69	366,64	53,51
B) INGRESOS A DISTRIBUIR EN VARIOS EJERCICIOS.....	1.250,11	6,17	1.256,12	6,78	-6,01	-0,48
C) PROVISIONES PARA RIESGOS Y GASTOS A LARGO PLAZO.....	66,11	0,33	24,04	0,13	42,07	175,00
D) ACREEDORES A LARGO PLAZO.....	12,02	0,06	12,02	0,06	-	-
E) ACREEDORES A CORTO PLAZO.....	6.112,29	30,17	3.756,33	20,28	2.355,96	62,72
F) PROVISIONES PARA RIESGOS Y GASTOS A CORTO PLAZO.....	-	-	-	-	-	-
TOTAL GENERAL (A + B + C + D + E + F).....	20.260,12	100,00	18.523,20	100,00	1.736,92	9,38

Cuenta de resultados

Fomento

Concepto	2000		1999		Variación	
	Miles de euros	Porcentaje	Miles de euros	Porcentaje	Absoluta	Porcentual
Ingresos por actividad propia, ventas y otros ingresos.....	14.195,91	100,00	10.042,90	100,00	4.153,01	41,35
- Ayudas monetarias ,consumos de explotación y otros.....	9.676,30	68,16	7.398,44	73,68	2.277,86	30,79
- Gastos de personal.....	4.513,60	31,80	3.431,78	34,17	1.081,82	31,52
- Dotaciones amortizaciones de inmovilizado.....	180,30	1,27	192,32	1,91	-12,02	-6,25
± Variación provisiones de la actividad.....	-48,08	-0,33	-12,02	-0,11	-36,06	-300,00
RESULTADO DE EXPLOTACIÓN.....	-222,37	-1,56	-991,66	-9,87	769,29	77,58
+ Ingresos financieros.....	402,68	2,83	294,49	2,93	108,19	36,74
- Gastos financieros.....	6,01	0,04	-	-	6,01	-
± Variación provisiones inversiones financieras.....	-	-	-	-	-	-
RESULTADO DE LAS ACTIVIDADES ORDINARIAS.....	174,30	1,23	-697,17	-6,94	871,47	125,00
+ Beneficios procedentes del inmovilizado e ingresos excepcionales.....	78,16	0,55	54,09	0,54	24,07	44,50
- Pérdidas procedentes del inmovilizado y gastos excepcionales	546,92	3,85	18,03	0,18	528,89	2.933,39
± Variación provisiones de inmovilizado.....	-	-	-	-	-	-
RESULTADO ANTES DE IMPUESTOS.....	-294,46	-2,07	-661,11	-6,58	366,65	55,46
± Impuesto sobre Sociedades.....	-24,05	-0,17	-24,04	-0,24	-0,01	-0,04
EXCEDENTE DEL EJERCICIO.....	-318,51	-2,24	-685,15	-6,82	366,64	53,51



Ministerio de Sanidad

ENTIDADES TRATADAS

FUNDACIÓN CENTRO NACIONAL DE INVESTIGACIONES
ONCOLÓGICAS CARLOS III
FUNDACIÓN HOSPITAL ALCORCÓN
FUNDACIÓN HOSPITAL CALAHORRA
FUNDACIÓN HOSPITAL MANACOR
FUNDACIÓN INSTITUTO DE INVESTIGACIÓN CARDIOVASCULAR
CARLOS III
FUNDACIÓN PARA LA COOPERACIÓN Y SALUD INTERNACIONAL
CARLOS III

Balance agregado

Sanidad

ACTIVO	2000		1999		Variación	
	Miles de euros	Porcentaje	Miles de euros	Porcentaje	Absoluta	Porcentual
A) FUNDADORES/ASOCIADOS POR DESEMBOLSOS NO EXIGIDOS.....	-	-	-	-	-	-
B) INMOVILIZADO.....	47.455,91	52,08	31.739,45	49,73	15.716,46	49,52
I. Gastos de establecimiento.....	1.196,01	1,31	1.760,98	2,76	-564,97	-32,08
II. Inmovilizaciones inmateriales.....	7.025,84	7,71	8.432,19	13,21	-1.406,35	-16,68
III. Bienes del Patrimonio Histórico.....	-	-	-	-	-	-
IV. Otras inmovilizaciones materiales.....	39.234,06	43,06	21.546,28	33,76	17.687,78	82,09
V. Inmovilizaciones financieras.....	-	-	-	-	-	-
VI. Deudores por operaciones de la actividad a largo plazo.....	-	-	-	-	-	-
C) GASTOS A DISTRIBUIR EN VARIOS EJERCICIOS.....	132,22	0,15	264,45	0,41	-132,23	-50,00
D) ACTIVO CIRCULANTE.....	43.525,31	47,77	31.823,58	49,86	11.701,73	36,77
I. Fundadores/Asociados por desembolsos exigidos.....	-	-	-	-	-	-
II. Existencias.....	3.209,40	3,52	3.347,64	5,24	-138,24	-4,13
III. Usuarios y otros deudores de la actividad propia.....	1.484,50	1,63	601,01	0,94	883,49	147,00
IV. Otros deudores.....	13.390,57	14,70	23.060,83	36,14	-9.670,26	-41,93
V. Inversiones financieras temporales.....	15.524,14	17,04	3.876,53	6,07	11.647,61	300,46
VI. Tesorería.....	9.868,62	10,83	715,20	1,12	9.153,42	1.279,84
VII. Ajustes por periodificación.....	48,08	0,05	222,37	0,35	-174,29	-78,38
TOTAL GENERAL (A + B + C + D).....	91.113,44	100,00	63.827,48	100,00	27.285,96	42,75

PASIVO	2000		1999		Variación	
	Miles de euros	Porcentaje	Miles de euros	Porcentaje	Absoluta	Porcentual
A) FONDOS PROPIOS.....	18.210,68	19,99	18.330,87	28,72	-120,19	-0,66
I. Dotación fundacional/Fondo social.....	18.961,93	20,81	15.518,13	24,31	3.443,80	22,19
II. Reservas.....	258,43	0,28	5.078,55	7,96	-4.820,12	-94,91
III. Excedentes de ejercicios anteriores.....	2.476,17	2,72	811,37	1,27	1.664,80	205,18
IV. Excedente del ejercicio (positivo o negativo).....	-3.485,85	-3,82	-3.077,18	-4,82	-408,67	-13,28
B) INGRESOS A DISTRIBUIR EN VARIOS EJERCICIOS.....	39.871,14	43,76	19.839,41	31,08	20.031,73	100,97
C) PROVISIONES PARA RIESGOS Y GASTOS A LARGO PLAZO.....	36,06	0,04	-	-	36,06	-
D) ACREEDORES A LARGO PLAZO.....	1.286,17	1,41	2.518,24	3,95	-1.232,07	-48,93
E) ACREEDORES A CORTO PLAZO.....	31.709,39	34,80	23.138,96	36,25	8.570,43	37,04
F) PROVISIONES PARA RIESGOS Y GASTOS A CORTO PLAZO.....	-	-	-	-	-	-
TOTAL GENERAL (A + B + C + D + E + F).....	91.113,44	100,00	63.827,48	100,00	27.285,96	42,75

Cuenta de resultados

Sanidad

Concepto	2000		1999		Variación	
	Miles de euros	Porcentaje	Miles de euros	Porcentaje	Absoluta	Porcentual
Ingresos por actividad propia, ventas y otros ingresos.....	99.876,19	100,00	89.857,31	100,00	10.018,88	11,15
- Ayudas monetarias ,consumos de explotación y otros.....	37.509,17	37,56	30.825,90	34,31	6.683,27	21,68
- Gastos de personal.....	59.554,28	59,62	53.724,47	59,78	5.829,81	10,85
- Dotaciones amortizaciones de inmovilizado.....	5.817,80	5,83	5.072,54	5,65	745,26	14,69
± Variación provisiones de la actividad.....	-156,26	-0,15	-	-	-156,26	-
RESULTADO DE EXPLOTACIÓN.....	-3.161,32	-3,16	234,40	0,26	-3.395,72	-1.448,69
+ Ingresos financieros.....	1.009,70	1,01	336,56	0,37	673,14	200,01
- Gastos financieros.....	216,36	0,22	234,39	0,26	-18,03	-7,69
± Variación provisiones inversiones financieras.....	-	-	-	-	-	-
RESULTADO DE LAS ACTIVIDADES ORDINARIAS.....	-2.367,98	-2,37	336,57	0,37	-2.704,55	-803,56
+ Beneficios procedentes del inmovilizado e ingresos excepcionales.....	2.187,68	2,19	1.953,28	2,17	234,40	12,00
- Pérdidas procedentes del inmovilizado y gastos excepcionales	3.215,41	3,21	5.330,97	5,92	-2.115,56	-39,68
± Variación provisiones de inmovilizado.....	-	-	-	-	-	-
RESULTADO ANTES DE IMPUESTOS.....	-3.395,71	-3,39	-3.041,12	-3,38	-354,59	-11,66
± Impuesto sobre Sociedades.....	-90,14	-0,10	-36,06	-0,04	-54,08	-149,97
EXCEDENTE DEL EJERCICIO.....	-3.485,85	-3,49	-3.077,18	-3,42	-408,67	-13,28



**Ministerio de Educación, cultura y
deporte**

ENTIDADES TRATADAS

FUNDACIÓN CENTRO NACIONAL DEL VIDRIO
FUNDACIÓN COLECCIÓN THYSSEN BORNEMISZA
FUNDACIÓN CULTURAL ESPAÑOLA PARA EL FOMENTO DE LA
ARTESANIA
FUNDACIÓN GENERAL DE LA UNIVERSIDAD NACIONAL DE
EDUCACIÓN A DISTANCIA (FUNDACIÓN UNED)
FUNDACIÓN LÁZARO GALDIANO
FUNDACIÓN MUSEO CERRALBO
FUNDACIÓN MUSEO SOROLLA
FUNDACIÓN MUSEO TALLER JUAN JOSE
FUNDACIÓN TEATRO LÍRICO

ENTIDADES NO TRATADAS

FUNDACIÓN DE ESTUDIOS DE POSTGRADO EN IBEROAMERICA
(FEPI)

Balance agregado

Educación, cultura y deporte

ACTIVO	2000		1999		Variación	
	Miles de euros	Porcentaje	Miles de euros	Porcentaje	Absoluta	Porcentual
A) FUNDADORES/ASOCIADOS POR DESEMBOLSOS NO EXIGIDOS.....	-	-	-	-	-	-
B) INMOVILIZADO.....	336.194,15	86,58	329.486,83	91,30	6.707,32	2,04
I. Gastos de establecimiento.....	366,62	0,09	270,45	0,07	96,17	35,56
II. Inmovilizaciones inmateriales.....	595,00	0,15	570,96	0,16	24,04	4,21
III. Bienes del Patrimonio Histórico.....	285.733,17	73,59	285.624,99	79,15	108,18	0,04
IV. Otras inmovilizaciones materiales.....	30.242,94	7,79	23.271,18	6,45	6.971,76	29,96
V. Inmovilizaciones financieras.....	19.256,42	4,96	19.749,25	5,47	-492,83	-2,50
VI. Deudores por operaciones de la actividad a largo plazo.....	-	-	-	-	-	-
C) GASTOS A DISTRIBUIR EN VARIOS EJERCICIOS.....	-	-	-	-	-	-
D) ACTIVO CIRCULANTE.....	52.107,74	13,42	31.402,88	8,70	20.704,86	65,93
I. Fundadores/Asociados por desembolsos exigidos.....	-	-	-	-	-	-
II. Existencias.....	1.502,53	0,39	1.550,61	0,43	-48,08	-3,10
III. Usuarios y otros deudores de la actividad propia.....	2.355,97	0,61	150,25	0,04	2.205,72	1.468,03
IV. Otros deudores.....	2.476,18	0,64	4.255,17	1,18	-1.778,99	-41,81
V. Inversiones financieras temporales.....	43.357,00	11,16	21.065,48	5,84	22.291,52	105,82
VI. Tesorería.....	805,35	0,21	2.494,19	0,69	-1.688,84	-67,71
VII. Ajustes por periodificación.....	1.610,71	0,41	1.887,18	0,52	-276,47	-14,65
TOTAL GENERAL (A + B + C + D).....	388.301,89	100,00	360.889,71	100,00	27.412,18	7,60

PASIVO	2000		1999		Variación	
	Miles de euros	Porcentaje	Miles de euros	Porcentaje	Absoluta	Porcentual
A) FONDOS PROPIOS.....	364.225,36	93,80	331.578,36	91,88	32.647,00	9,85
I. Dotación fundacional/Fondo social.....	345.533,88	88,98	311.131,96	86,21	34.401,92	11,06
II. Reservas.....	13.234,27	3,41	9.946,74	2,76	3.287,53	33,05
III. Excedentes de ejercicios anteriores.....	8.943,03	2,30	9.033,20	2,50	-90,17	-1,00
IV. Excedente del ejercicio (positivo o negativo).....	-3.485,82	-0,89	1.466,46	0,41	-4.952,28	-337,70
B) INGRESOS A DISTRIBUIR EN VARIOS EJERCICIOS.....	5.739,67	1,48	6.779,41	1,88	-1.039,74	-15,34
C) PROVISIONES PARA RIESGOS Y GASTOS A LARGO PLAZO.....	7.140,02	1,84	7.007,80	1,94	132,22	1,89
D) ACREEDORES A LARGO PLAZO.....	156,26	0,04	180,30	0,05	-24,04	-13,33
E) ACREEDORES A CORTO PLAZO.....	11.040,58	2,84	9.033,21	2,50	2.007,37	22,22
F) PROVISIONES PARA RIESGOS Y GASTOS A CORTO PLAZO.....	-	-	6.310,63	1,75	-6.310,63	-100,00
TOTAL GENERAL (A + B + C + D + E + F).....	388.301,89	100,00	360.889,71	100,00	27.412,18	7,60

Cuenta de resultados

Educación, cultura y deporte

Concepto	2000		1999		Variación	
	Miles de euros	Porcentaje	Miles de euros	Porcentaje	Absoluta	Porcentual
Ingresos por actividad propia, ventas y otros ingresos.....	44.348,67	100,00	45.394,44	100,00	-1.045,77	-2,30
- Ayudas monetarias ,consumos de explotación y otros.....	33.314,09	75,12	32.346,48	71,26	967,61	2,99
- Gastos de personal.....	14.159,85	31,93	12.422,92	27,37	1.736,93	13,98
- Dotaciones amortizaciones de inmovilizado.....	3.095,20	6,98	3.131,27	6,90	-36,07	-1,15
± Variación provisiones de la actividad.....	-84,14	-0,18	-18,03	-0,03	-66,11	-366,67
RESULTADO DE EXPLOTACIÓN.....	-6.304,61	-14,21	-2.524,26	-5,56	-3.780,35	-149,76
+ Ingresos financieros.....	2.235,76	5,04	1.700,86	3,75	534,90	31,45
- Gastos financieros.....	48,08	0,11	72,12	0,16	-24,04	-33,33
± Variación provisiones inversiones financieras.....	-	-	-	-	-	-
RESULTADO DE LAS ACTIVIDADES ORDINARIAS.....	-4.116,93	-9,28	-895,52	-1,97	-3.221,41	-359,73
+ Beneficios procedentes del inmovilizado e ingresos excepcionales.....	667,12	1,51	2.536,27	5,59	-1.869,15	-73,70
- Pérdidas procedentes del inmovilizado y gastos excepcionales	12,02	0,03	162,27	0,36	-150,25	-92,59
± Variación provisiones de inmovilizado.....	-	-	-	-	-	-
RESULTADO ANTES DE IMPUESTOS.....	-3.461,83	-7,80	1.478,48	3,26	-4.940,31	-334,15
± Impuesto sobre Sociedades.....	-23,99	-0,06	-12,02	-0,03	-11,97	-99,58
EXCEDENTE DEL EJERCICIO.....	-3.485,82	-7,86	1.466,46	3,23	-4.952,28	-337,70



Otros ministerios

ENTIDADES TRATADAS

FUNDACIÓN BIODIVERSIDAD
FUNDACIÓN CASA DE LA MONEDA
FUNDACIÓN COLEGIO MAYOR IBEROAMERICANO NUESTRA
SEÑORA DE GUADALUPE
FUNDACIÓN ICO
FUNDACIÓN INSTITUTO IBEROAMERICANO DE MERCADOS DE
VALORES
FUNDACIÓN INTERNACIONAL Y PARA IBEROAMÉRICA DE
ADMINISTRACIÓN Y POLÍTICAS PÚBLICAS (FIIAPP)
FUNDACIÓN PARQUES NACIONALES

ENTIDADES NO TRATADAS

FUNDACIÓN CENTROS DE INVESTIGACIÓN INNOVACIÓN Y
TECNOLOGÍA AEROESPACIAL
FUNDACIÓN PREMIO ESPAÑOL BENÉFICO
FUNDACIÓN PREMIO GASPAS DIRUEL
FUNDACIÓN PREMIO MARVA

Balance agregado

Otros ministerios

ACTIVO	2000		1999		Variación	
	Miles de euros	Porcentaje	Miles de euros	Porcentaje	Absoluta	Porcentual
A) FUNDADORES/ASOCIADOS POR DESEMBOLSOS NO EXIGIDOS.....	0,01	-	-	-	0,01	-
B) INMOVILIZADO.....	2.578,34	19,49	1.664,81	14,89	913,53	54,87
I. Gastos de establecimiento.....	-	-	-	-	-	-
II. Inmovilizaciones inmateriales.....	24,05	0,18	12,03	0,11	12,02	99,92
III. Bienes del Patrimonio Histórico.....	1.135,91	8,59	997,68	8,92	138,23	13,86
IV. Otras inmovilizaciones materiales.....	817,37	6,18	54,09	0,48	763,28	1.411,13
V. Inmovilizaciones financieras.....	601,01	4,54	601,01	5,38	-	-
VI. Deudores por operaciones de la actividad a largo plazo.....	-	-	-	-	-	-
C) GASTOS A DISTRIBUIR EN VARIOS EJERCICIOS.....	-	-	-	-	-	-
D) ACTIVO CIRCULANTE.....	10.649,92	80,51	9.514,04	85,11	1.135,88	11,94
I. Fundadores/Asociados por desembolsos exigidos.....	-	-	0,01	-	-0,01	-100,00
II. Existencias.....	96,16	0,73	30,06	0,27	66,10	219,89
III. Usuarios y otros deudores de la actividad propia.....	0,05	-	24,05	0,22	-24,00	-99,79
IV. Otros deudores.....	5.835,79	44,11	3.594,05	32,14	2.241,74	62,37
V. Inversiones financieras temporales.....	1.983,33	14,99	2.932,94	26,24	-949,61	-32,38
VI. Tesorería.....	2.728,58	20,63	2.884,84	25,81	-156,26	-5,42
VII. Ajustes por periodificación.....	6,01	0,05	48,09	0,43	-42,08	-87,50
TOTAL GENERAL (A + B + C + D).....	13.228,27	100,00	11.178,85	100,00	2.049,42	18,33

PASIVO	2000		1999		Variación	
	Miles de euros	Porcentaje	Miles de euros	Porcentaje	Absoluta	Porcentual
A) FONDOS PROPIOS.....	4.213,09	31,85	5.240,84	46,89	-1.027,75	-19,61
I. Dotación fundacional/Fondo social.....	2.830,77	21,40	2.758,64	24,68	72,13	2,61
II. Reservas.....	66,14	0,50	78,13	0,70	-11,99	-15,35
III. Excedentes de ejercicios anteriores.....	2.590,39	19,58	655,13	5,86	1.935,26	295,40
IV. Excedente del ejercicio (positivo o negativo).....	-1.274,21	-9,63	1.748,94	15,65	-3.023,15	-172,86
B) INGRESOS A DISTRIBUIR EN VARIOS EJERCICIOS.....	877,48	6,63	-	-	877,48	-
C) PROVISIONES PARA RIESGOS Y GASTOS A LARGO PLAZO.....	-	-	-	-	-	-
D) ACREEDORES A LARGO PLAZO.....	3.197,38	24,17	4.844,16	43,33	-1.646,78	-34,00
E) ACREEDORES A CORTO PLAZO.....	4.940,32	37,35	1.093,85	9,78	3.846,47	351,65
F) PROVISIONES PARA RIESGOS Y GASTOS A CORTO PLAZO.....	-	-	-	-	-	-
TOTAL GENERAL (A + B + C + D + E + F).....	13.228,27	100,00	11.178,85	100,00	2.049,42	18,33

Cuenta de resultados

Otros ministerios

Concepto	2000		1999		Variación	
	Miles de euros	Porcentaje	Miles de euros	Porcentaje	Absoluta	Porcentual
Ingresos por actividad propia, ventas y otros ingresos.....	8.684,62	100,00	10.060,94	100,00	-1.376,32	-13,68
- Ayudas monetarias ,consumos de explotación y otros.....	8.444,21	97,23	6.460,86	64,22	1.983,35	30,70
- Gastos de personal.....	1.448,43	16,68	582,98	5,79	865,45	148,45
- Dotaciones amortizaciones de inmovilizado.....	150,25	1,73	24,04	0,24	126,21	525,00
± Variación provisiones de la actividad.....	-12,06	-0,13	-1.316,22	-13,08	1.304,16	99,08
RESULTADO DE EXPLOTACIÓN.....	-1.370,33	-15,77	1.676,84	16,67	-3.047,17	-181,72
+ Ingresos financieros.....	114,19	1,31	90,15	0,89	24,04	26,67
- Gastos financieros.....	-	-	-	-	-	-
± Variación provisiones inversiones financieras.....	-	-	-	-	-	-
RESULTADO DE LAS ACTIVIDADES ORDINARIAS.....	-1.256,14	-14,46	1.766,99	17,56	-3.023,13	-171,09
+ Beneficios procedentes del inmovilizado e ingresos excepcionales.....	24,01	0,28	-	-	24,01	-
- Pérdidas procedentes del inmovilizado y gastos excepcionales	42,07	0,49	12,02	0,12	30,05	250,00
± Variación provisiones de inmovilizado.....	-	-	-	-	-	-
RESULTADO ANTES DE IMPUESTOS.....	-1.274,20	-14,67	1.754,97	17,44	-3.029,17	-172,61
± Impuesto sobre Sociedades.....	-0,01	-	-6,03	-0,06	6,02	99,83
EXCEDENTE DEL EJERCICIO.....	-1.274,21	-14,67	1.748,94	17,38	-3.023,15	-172,86



**4. INFORMACIÓN SOBRE LA
AUDITORÍA DE LAS CUENTAS
ANUALES**

4.1. AUDITORÍA DE LAS CUENTAS ANUALES DE LAS FUNDACIONES ESTATALES

Auditoría financiera

ARTHUR ANDERSEN Y CIA., S.COM.

FUNDACIÓN CENTRO NACIONAL DE INVESTIGACIONES ONCOLÓGICAS CARLOS III

FUNDACIÓN DE LOS FERROCARRILES ESPAÑOLES

FUNDACIÓN RESIDENCIA DE ESTUDIANTES

ERNST & YOUNG

FUNDACIÓN EMPRESA PÚBLICA

FUNDACIÓN INTERNACIONAL Y PARA IBEROAMÉRICA DE ADMINISTRACIÓN Y POLÍTICAS PÚBLICAS

KPMG AUDITORES, S.L.

FUNDACIÓN COLECCIÓN THYSSEN BORNEMISZA

FUNDACIÓN TEATRO LÍRICO

PRICEWATERHOUSECOOPERS AUDITORES, S.L.

FUNDACIÓN AENA

FUNDACIÓN ENTORNO, EMPRESA Y MEDIO AMBIENTE

FUNDACIÓN ESCUELA DE ORGANIZACIÓN INDUSTRIAL

FUNDACIÓN ICO

OTRAS FIRMAS PRIVADAS

FUNDACIÓN CANARIA PUERTOS DE LAS PALMAS

FUNDACIÓN CENTRE D'ALT RENDIMENT EMPRESARIAL I SOCIAL

FUNDACIÓN CENTRO NACIONAL DEL VIDRIO

FUNDACIÓN COLEGIO MAYOR IBEROAMERICANO NUESTRA SEÑORA DE GUADALUPE

FUNDACIÓN CULTURAL ESPAÑOLA PARA EL FOMENTO DE LA ARTESANIA

FUNDACIÓN DE SERVICIOS LABORALES

FUNDACIÓN ENRESA

FUNDACIÓN LABORAL DE MINUSVALIDOS SANTA BARBARA

FUNDACIÓN PORTUARIA

Control financiero de la Intervención General de la Administración del Estado

FUNDACIÓN BABCOCK PARA LA INNOVACIÓN TECNOLÓGICA

FUNDACIÓN BIODIVERSIDAD

FUNDACIÓN GENERAL DE LA UNIVERSIDAD NACIONAL DE EDUCACIÓN A DISTANCIA

FUNDACIÓN IBEROAMERICANA PARA EL FOMENTO DE LA CULTURA Y CIENCIAS DEL MAR

FUNDACIÓN INSTITUTO DE INVESTIGACIÓN CARDIOVASCULAR CARLOS III

FUNDACIÓN LÁZARO GALDIANO

FUNDACIÓN MUSEO SOROLLA

FUNDACIÓN MUSEO TALLER JUAN JOSE

FUNDACIÓN OBSERVATORIO DE PROSPECTIVA TECNOLÓGICA INDUSTRIAL

FUNDACIÓN PARA EL DESARROLLO DE LA FORMACIÓN EN LAS ZONAS MINERAS DEL CARBÓN

FUNDACIÓN PARA LA COOPERACIÓN Y SALUD INTERNACIONAL CARLOS III

FUNDACIÓN PARA LA PREVENCIÓN DE RIESGOS LABORALES

FUNDACIÓN PARQUES NACIONALES

FUNDACIÓN SERVICIO INTERCONFEDERAL DE MEDIACIÓN Y ARBITRAJE

Control financiero de la Intervención General de la Seguridad Social

FUNDACIÓN HOSPITAL ALCORCÓN

FUNDACIÓN HOSPITAL CALAHORRA

FUNDACIÓN HOSPITAL MANACOR

4.1. Alcance de la auditoría financiera

Auditoría	Entidades		Plantilla media		Cifra de negocios		Activo	
	Número	Porcentaje	Número de empleados	Porcentaje	Miles de euros	Porcentaje	Miles de euros	Porcentaje
Auditoría financiera.....	20	46,51	1.254	38,64	96.690,81	39,75	498.779,94	74,59
Arthur Andersen y Cía., Com.....	3	6,98	258	7,95	12.242,61	5,03	41.608,07	6,22
Ernest & Young.....	2	4,65	73	2,25	5.493,25	2,26	23.998,42	3,59
KPMG Auditores, S.L.....	2	4,65	385	11,86	41.163,31	16,92	365.487,48	54,66
Pricewaterhousecoopers Auditores, S.L.....	4	9,30	104	3,20	22.351,64	9,19	39.089,82	5,85
Otras firmas privadas.....	9	20,93	434	13,37	15.440,00	6,35	28.596,15	4,28
Control financiero de la IGAE.....	14	32,56	72	2,22	48.501,67	19,94	115.310,16	17,24
Control financiero Intervención General de la Seguridad Social.....	3	6,98	1.877	57,84	94.767,59	38,96	51.025,93	7,63
Sin auditar o sin acompañar informe de auditoría.....	6	13,95	42	1,29	3.311,58	1,36	3.594,06	0,54
Total.....	43	100,00	3.245	100,00	243.271,65	100,00	668.710,09	100,00

4.2. OPINIÓN DE LOS INFORMES DE AUDITORÍA DE LAS CUENTAS ANUALES

Opinión favorable sin salvedades

FUNDACIÓN AENA

FUNDACIÓN BABCOCK PARA LA INNOVACIÓN TECNOLÓGICA

FUNDACIÓN BIODIVERSIDAD

FUNDACIÓN CANARIA PUERTOS DE LAS PALMAS

FUNDACIÓN CENTRE D'ALT RENDIMENT EMPRESARIAL I SOCIAL

FUNDACIÓN CENTRO NACIONAL DE INVESTIGACIONES ONCOLÓGICAS CARLOS III

FUNDACIÓN CENTRO NACIONAL DEL VIDRIO

FUNDACIÓN COLECCIÓN THYSSEN BORNEMISZA

FUNDACIÓN COLEGIO MAYOR IBEROAMERICANO NUESTRA SEÑORA DE GUADALUPE

FUNDACIÓN EMPRESA PÚBLICA

FUNDACIÓN ENRESA

FUNDACIÓN ENTORNO, EMPRESA Y MEDIO AMBIENTE

FUNDACIÓN ESCUELA DE ORGANIZACIÓN INDUSTRIAL

FUNDACIÓN GENERAL DE LA UNIVERSIDAD NACIONAL DE EDUCACIÓN A DISTANCIA

FUNDACIÓN ICO

FUNDACIÓN INSTITUTO DE INVESTIGACIÓN CARDIOVASCULAR CARLOS III

FUNDACIÓN INTERNACIONAL Y PARA IBEROAMÉRICA DE ADMINISTRACIÓN Y POLÍTICAS PÚBLICAS

FUNDACIÓN LABORAL DE MINUSVALIDOS SANTA BARBARA

FUNDACIÓN OBSERVATORIO DE PROSPECTIVA TECNOLÓGICA INDUSTRIAL

FUNDACIÓN PARA LA COOPERACIÓN Y SALUD INTERNACIONAL CARLOS III

FUNDACIÓN PARA LA PREVENCIÓN DE RIESGOS LABORALES

FUNDACIÓN PARQUES NACIONALES

FUNDACIÓN PORTUARIA

FUNDACIÓN RESIDENCIA DE ESTUDIANTES

FUNDACIÓN SERVICIO INTERCONFEDERAL DE MEDIACIÓN Y ARBITRAJE

Opinión con salvedades

FUNDACIÓN CULTURAL ESPAÑOLA PARA EL FOMENTO DE LA ARTESANIA

FUNDACIÓN DE LOS FERROCARRILES ESPAÑOLES

FUNDACIÓN DE SERVICIOS LABORALES

FUNDACIÓN HOSPITAL ALCORCÓN

FUNDACIÓN HOSPITAL CALAHORRA

FUNDACIÓN HOSPITAL MANACOR

FUNDACIÓN LÁZARO GALDIANO

FUNDACIÓN MUSEO SOROLLA

FUNDACIÓN PARA EL DESARROLLO DE LA FORMACIÓN EN LAS ZONAS MINERAS DEL CARBÓN

FUNDACIÓN TEATRO LÍRICO

Opinión desfavorable

FUNDACIÓN MUSEO TALLER JUAN JOSE

Opinión denegada

FUNDACIÓN IBEROAMERICANA PARA EL FOMENTO DE LA CULTURA Y CIENCIAS DEL MAR

4.2. Opinión de los informes de auditoría

Opinión	Entidades		Plantilla media		Cifra de negocios		Activo	
	Número	Porcentaje	Número de empleados	Porcentaje	Miles de euros	Porcentaje	Miles de euros	Porcentaje
Opinión favorable sin salvedades.....	25	67,57	768	23,98	70.126,08	29,22	493.478,99	74,19
Opinión favorable con salvedades.....	10	27,03	2.435	76,02	169.779,90	70,75	170.807,65	25,68
Opinión desfavorable.....	1	2,70	-	-	-	-	588,99	0,09
Opinión denegada.....	1	2,70	-	-	54,09	0,02	240,40	0,04
Total.....	37	100,00	3.203	100,00	239.960,07	100,00	665.116,03	100,00

4.3. FUNDACIONES ESTATALES SIN AUDITAR O SIN ACOMPAÑAR INFORME DE AUDITORÍA

FUNDACIÓN ALMADEN, FRANCISCO JAVIER DE VILLEGAS

FUNDACIÓN CASA DE LA MONEDA

FUNDACIÓN EFE

FUNDACIÓN INSTITUTO IBEROAMERICANO DE MERCADOS DE VALORES

FUNDACIÓN INSTITUTO PORTUARIO DE ESTUDIOS Y COOPERACION COMUNIDAD VALENCIANA

FUNDACIÓN MUSEO CERRALBO



5. ESTRUCTURAS DE CAPITAL

FUNDACIONES CULTURALES Y DOCENTES (1)

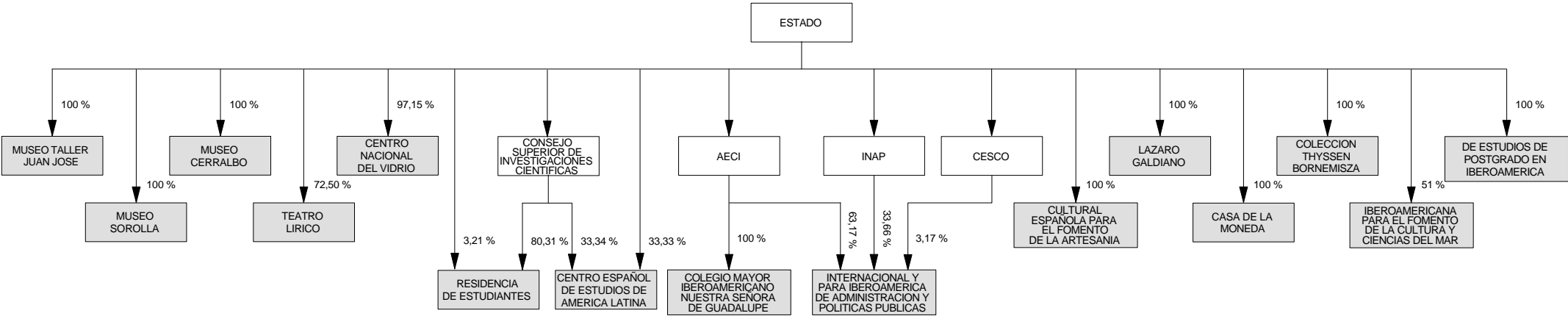

FUNDACIONES CULTURALES Y DOCENTES (2)

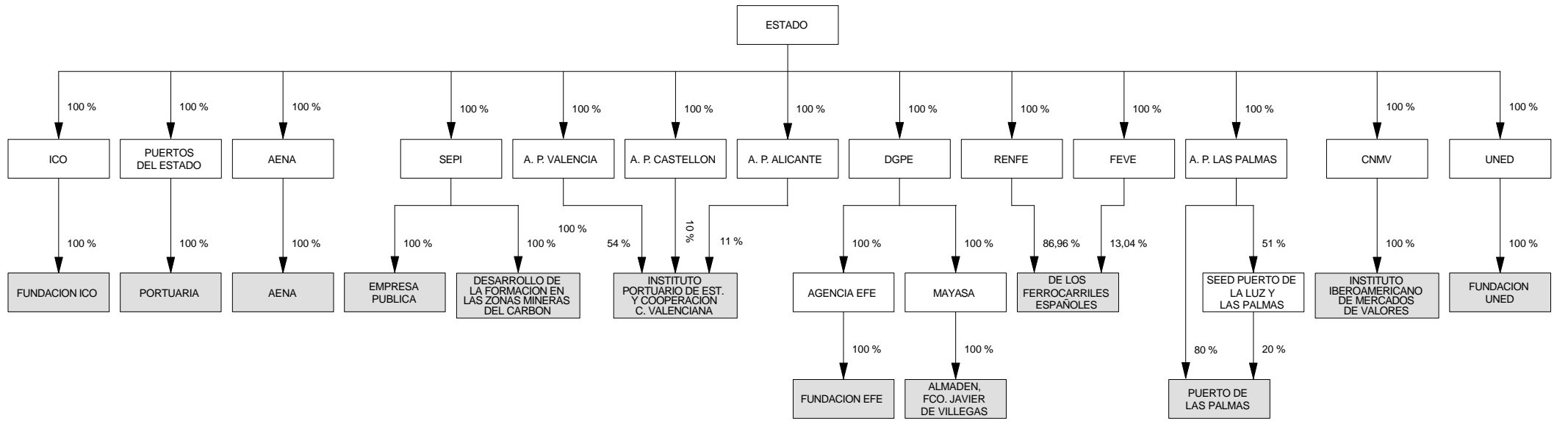

FUNDACIONES DE INVESTIGACION Y TECNOLOGICAS

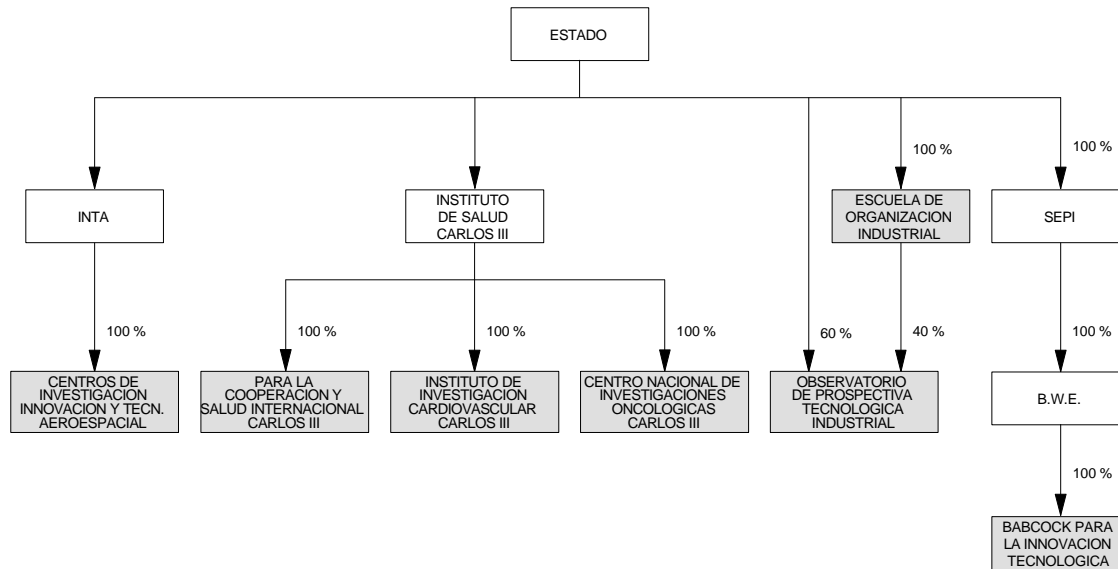

FUNDACIONES ASISTENCIALES

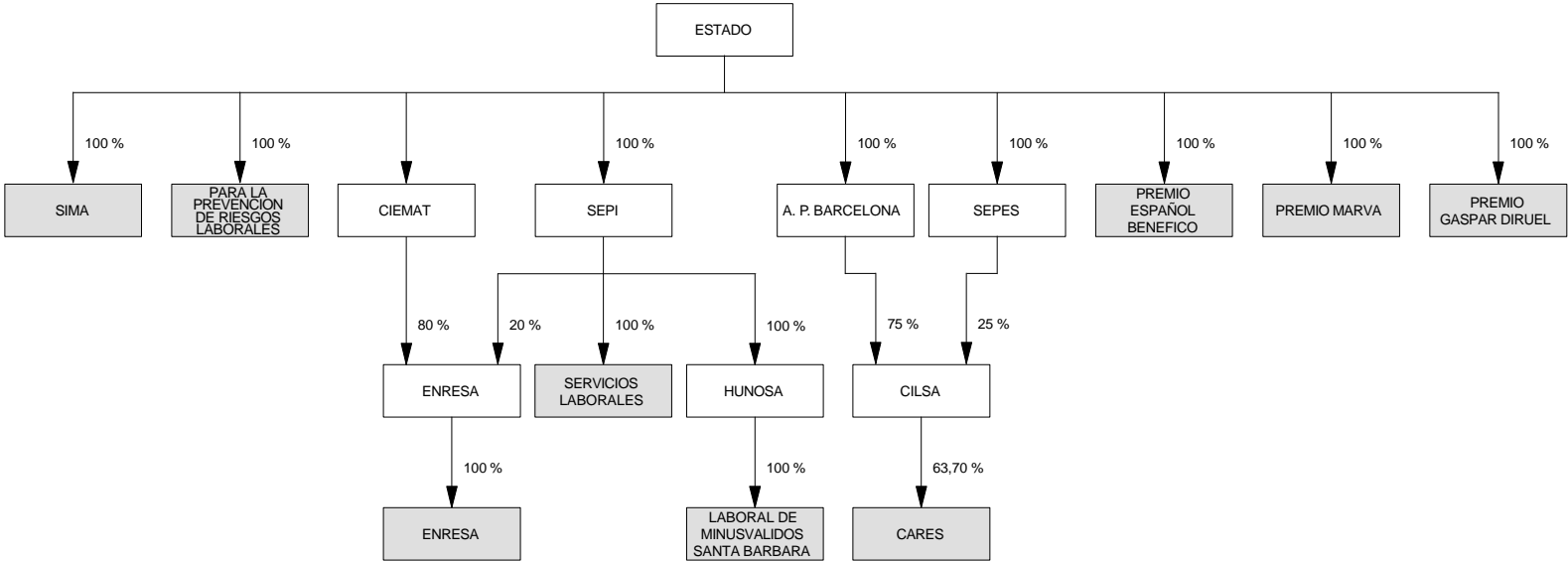

FUNDACIONES SANITARIAS

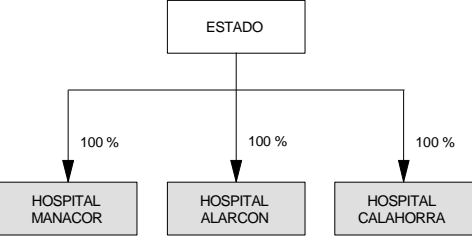

FUNDACIONES MEDIOAMBIENTALES

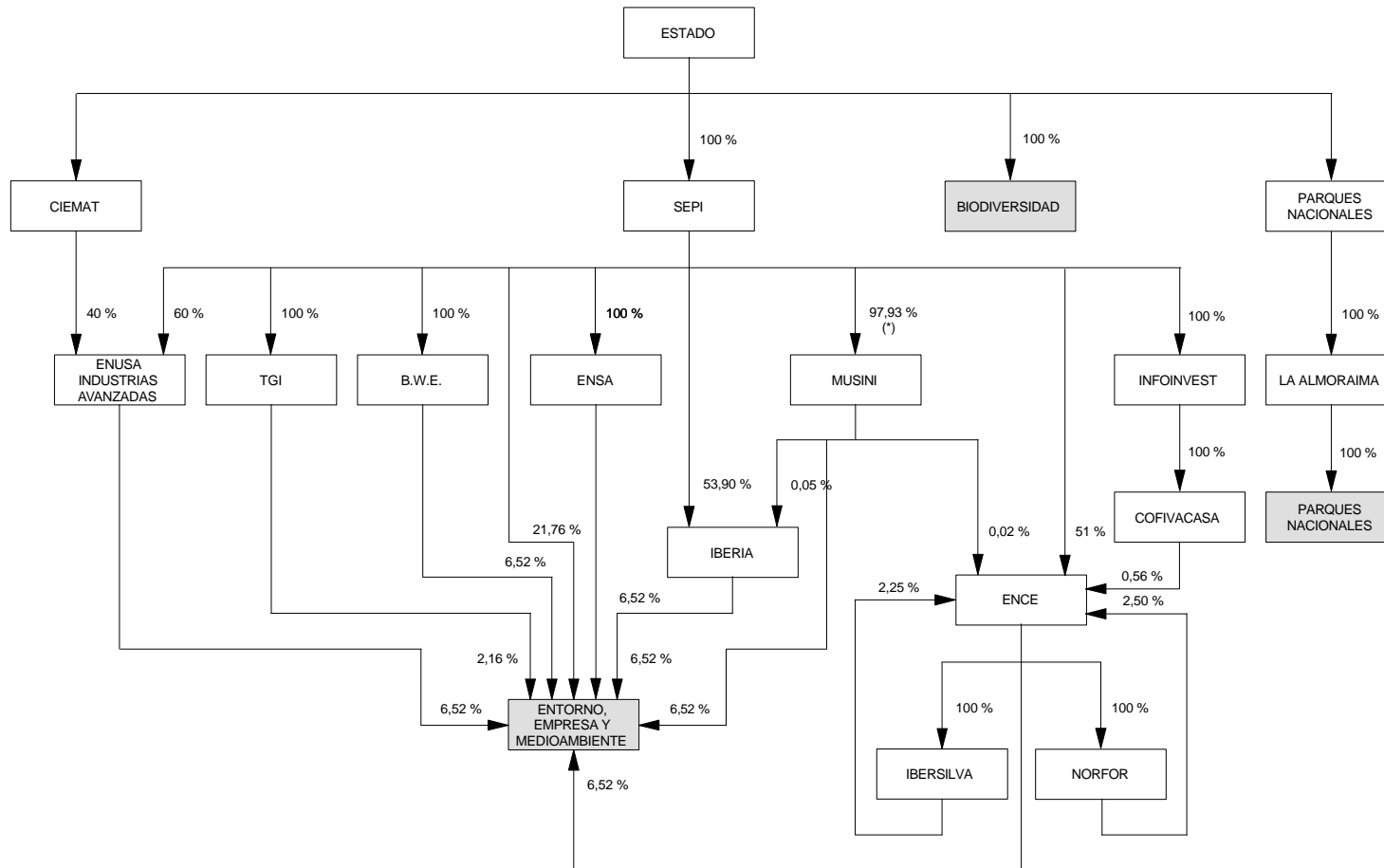

(*) ESTRUCTURA DE CAPITAL "Entidades de crédito y entidades de seguros"