

# Fundaciones Estatales

## Informe económico-financiero 2006



MINISTERIO  
DE ECONOMÍA  
Y HACIENDA

**IGAĒ**

INTERVENCIÓN GENERAL DE LA  
ADMINISTRACIÓN DEL ESTADO



## **PRESENTACIÓN**

La Intervención General de la Administración del Estado, en cumplimiento de la Ley General Presupuestaria, centraliza la información económico-financiera de las entidades del Sector Público Estatal, permitiendo la elaboración de un conjunto de publicaciones donde se analizan la situación y evolución de su actividad.

Estas publicaciones nacieron con el objetivo de ofrecer a la sociedad en general y a los diferentes agentes en particular, datos básicos sobre la estructura de las diferentes entidades, proporcionando información estadística sobre la base del análisis individual de los datos contables, para su posterior traslado en diferentes agregados según la actividad económica, la forma jurídica o la dependencia ministerial, entre otros.

En el presente estudio se pretende ofrecer una información completa sobre la actividad, dimensión, fines y actuación del Sector Público Fundacional a lo largo del ejercicio 2006, facilitando para ello un inventario junto con los datos económico-financieros más significativos.

A todas estas Entidades, nuestro agradecimiento por su colaboración, sin la cual no se podrían elaborar estos informes.

José Alberto Pérez Pérez

**Interventor General de la Administración del Estado**

# **Fundaciones Estatales**

## **Informe económico-financiero 2006**



**ÍNDICES**



## ÍNDICE

### **INTRODUCCIÓN, METODOLOGÍA Y COMENTARIOS**

#### **1. FUNDACIONES ESTATALES**

##### **1.1. RELACIÓN DE FUNDACIONES ESTATALES**

##### **1.2. EVOLUCIÓN DEL INVENTARIO DE LAS FUNDACIONES ESTATALES**

##### **1.3. GRADO DE PARTICIPACIÓN PÚBLICA**

##### **1.4. TAMAÑO**

##### **1.5. ESTRUCTURA DE DOMINIO ESTATAL**

#### **2. INFORMACIÓN ECONÓMICO-FINANCIERA DE LAS FUNDACIONES ESTATALES**

##### **2.1. INFORMACIÓN GENERAL**

##### **2.2. INFORMACIÓN POR SECTORES DE ACTIVIDAD**

##### **2.3. INFORMACIÓN POR DEPENDENCIAS MINISTERIALES**

#### **3. EVOLUCIÓN ECONÓMICO-FINANCIERA 2002-2006**

#### **4. INFORMACIÓN SOBRE LA AUDITORÍA DE LAS CUENTAS ANUALES**

#### **5. ANEXO ECONÓMICO-FINANCIERO**

##### **5.1. AGREGADO TOTAL**

##### **5.2. POR SECTORES DE ACTIVIDAD**

- Fundaciones culturales y docentes
- Fundaciones de investigación y tecnológicas
- Fundaciones asistenciales
- Fundaciones medioambientales

##### **5.3. POR DEPENDENCIAS MINISTERIALES**

- Ministerio de Economía y Hacienda
- Ministerio de Trabajo y Asuntos Sociales
- Ministerio de Industria, Comercio y Turismo

- Ministerio de Fomento
- Ministerio de Sanidad y Consumo
- Ministerio de Educación y Ciencia
- Ministerio de Cultura
- Otros ministerios

## **6. ESTRUCTURAS DE CAPITAL**



## ÍNDICE DE LISTADOS

### **1. FUNDACIONES ESTATALES**

#### **1.1. RELACIÓN DE FUNDACIONES ESTATALES**

1.1.1. Fundaciones estatales tratadas

1.1.2. Fundaciones estatales no tratadas

1.1.3. Fundaciones estatales atendiendo al órgano de protectorado

#### **1.2. EVOLUCIÓN DEL INVENTARIO DE LAS FUNDACIONES ESTATALES**

1.2.1. Inventario de las fundaciones estatales

1.2.2. Variaciones en el inventario de fundaciones estatales

#### **1.3. GRADO DE PARTICIPACIÓN ESTATAL**

1.3.1. Fundaciones estatales inventariadas según el grado de participación efectiva

#### **1.4. TAMAÑO**

1.4.1. Tamaño de las fundaciones públicas estatales

#### **1.5. ESTRUCTURA DE DOMINIO ESTATAL**

1.5.1. Estructura de dominio estatal y principales magnitudes económicas

### **2. INFORMACIÓN ECONÓMICO-FINANCIERA DE LAS FUNDACIONES ESTATALES**

#### **2.1. INFORMACIÓN GENERAL**

#### **2.2. INFORMACIÓN POR SECTORES DE ACTIVIDAD**

#### **2.3. INFORMACIÓN POR DEPENDENCIAS MINISTERIALES**

### **3. EVOLUCIÓN ECONÓMICO-FINANCIERA DE LAS FUNDACIONES ESTATALES 2002-2006**

### **4. INFORMACIÓN SOBRE LA AUDITORÍA DE LAS CUENTAS ANUALES**

4.1. Auditoría de las cuentas anuales de las fundaciones estatales

4.2. Informes de auditoría de las cuentas anuales recogidos en el Plan de Auditoría de la I.G.A.E.

- 4.3. Opinión en los informes de auditoría de las cuentas anuales
- 4.4. Fundaciones estatales sin auditar o sin acompañar el informe

## **5. ANEXO ECONÓMICO-FINANCIERO**

### **5.1. AGREGADO TOTAL**

- . Relación de entidades tratadas
- . Relación de entidades no tratadas

### **5.2. POR SECTORES DE ACTIVIDAD**

#### **FUNDACIONES CULTURALES Y DOCENTES**

- . Relación de entidades tratadas
- . Relación de entidades no tratadas

#### **FUNDACIONES DE INVESTIGACIÓN Y TECNOLÓGICAS**

- . Relación de entidades tratadas

#### **FUNDACIONES ASISTENCIALES**

- . Relación de entidades tratadas

#### **FUNDACIONES MEDIOAMBIENTALES**

- . Relación de entidades tratadas
- . Relación de entidades no tratadas

### **5.3. POR DEPENDENCIAS MINISTERIALES**

#### **MINISTERIO DE ECONOMÍA Y HACIENDA**

- . Relación de entidades tratadas
- . Relación de entidades no tratadas

#### **MINISTERIO DE TRABAJO Y ASUNTOS SOCIALES**

- . Relación de entidades tratadas

#### **MINISTERIO DE INDUSTRIA, COMERCIO Y TURISMO**

- . Relación de entidades tratadas

#### **MINISTERIO DE FOMENTO**

- . Relación de entidades tratadas
- . Relación de entidades no tratadas

#### **MINISTERIO DE SANIDAD Y CONSUMO**

- . Relación de entidades tratadas

#### **MINISTERIO DE EDUCACIÓN Y CIENCIA**

- . Relación de entidades tratadas
- . Relación de entidades no tratadas

#### **MINISTERIO DE CULTURA**

- . Relación de entidades tratadas
- . Relación de entidades no tratadas



## OTROS MINISTERIOS

. Relación de entidades tratadas

### **6. ESTRUCTURAS DE CAPITAL**



## ÍNDICE DE CUADROS

### **1. FUNDACIONES ESTATALES**

#### **1.1. RELACIÓN DE FUNDACIONES ESTATALES**

- 1.1.1. Clasificación de las fundaciones estatales inventariadas y tratadas por sectores de actividad.
- 1.1.2. Clasificación de las fundaciones estatales inventariadas y tratadas por dependencias ministeriales

#### **1.2. EVOLUCIÓN DEL INVENTARIO DE LAS FUNDACIONES ESTATALES**

- 1.2.1. Variaciones del inventario de las fundaciones estatales por sectores de actividad
- 1.2.2. Variaciones del inventario de las fundaciones estatales por dependencias ministeriales

#### **1.3. GRADO DE PARTICIPACIÓN PÚBLICA**

- 1.3.1. Grado de participación estatal efectiva de las fundaciones estatales inventariadas por dependencias ministeriales
- 1.3.2. Principales magnitudes de las fundaciones estatales según la participación estatal efectiva

#### **1.4. TAMAÑO**

- 1.4.1. Tamaño de las fundaciones públicas estatales

#### **1.5. ESTRUCTURA DE DOMINIO ESTATAL**

### **2. INFORMACIÓN ECONÓMICO-FINANCIERA DE LAS FUNDACIONES ESTATALES**

#### **2.1. INFORMACIÓN GENERAL**

- 2.1.1. Balance agregado
- 2.1.2. Cuenta de resultados
- 2.1.3. Ingresos por actividad propia, ventas y otros ingresos
- 2.1.4. Ayudas monetarias, consumos de explotación y otros
- 2.1.5. Beneficios procedentes del inmovilizado e ingresos excepcionales

2.1.6. Pérdidas procedentes del inmovilizado y gastos excepcionales

2.1.7. Distribución de personal

## **2.2. INFORMACIÓN POR SECTORES DE ACTIVIDAD**

2.2.1. Total partidas del activo

2.2.2. Inmovilizado

2.2.3. Inversiones financieras temporales

2.2.4. Fondos propios

2.2.5. Acreedores a corto plazo

2.2.6. Ingresos de la actividad propia

2.2.7. Ventas y otros ingresos de la actividad mercantil

2.2.8. Otros ingresos

2.2.9. Ayudas monetarias y otros

2.2.10. Consumos de explotación

2.2.11. Otros gastos

2.2.12. Gastos de personal

2.2.13. Distribución de personal

## **2.3. INFORMACIÓN POR DEPENDENCIAS MINISTERIALES**

2.3.1. Total partidas del activo

2.3.2. Inmovilizado

2.3.3. Inversiones financieras temporales

2.3.4. Fondos propios

2.3.5. Acreedores a corto plazo

2.3.6. Ingresos de la actividad propia

2.3.7. Ventas y otros ingresos de la actividad mercantil

2.3.8. Otros ingresos

2.3.9. Ayudas monetarias y otros

2.3.10. Consumos de explotación

2.3.11. Otros gastos

2.3.12. Gastos de personal

2.3.13. Distribución de personal

## **3. EVOLUCIÓN ECONÓMICO-FINANCIERA 2002-2006**

3.1. Balance Agregado

3.2. Cuenta de resultados

## **4. INFORMACIÓN SOBRE LA AUDITORÍA DE LAS CUENTAS ANUALES**

4.1. Alcance de la auditoría financiera

4.2. Opinión de los informes de auditoría de las cuentas anuales

## **5. ANEXO ECONÓMICO-FINANCIERO**

### **5.1. AGREGADO TOTAL**

- . Balance agregado
- . Cuenta de resultados
- . Resultado de las operaciones
- . Cuadro de financiación
- . Variación del capital circulante
- . Distribución de personal

### **5.2. POR SECTORES DE ACTIVIDAD**

#### **FUNDACIONES CULTURALES Y DOCENTES**

- . Balance agregado
- . Cuenta de resultados
- . Resultado de las operaciones
- . Cuadro de financiación
- . Variación del capital circulante
- . Distribución de personal

#### **FUNDACIONES DE INVESTIGACIÓN Y TECNOLÓGICAS**

- . Balance agregado
- . Cuenta de resultados
- . Resultado de las operaciones
- . Cuadro de financiación
- . Variación del capital circulante
- . Distribución de personal

#### **FUNDACIONES ASISTENCIALES**

- . Balance agregado
- . Cuenta de resultados
- . Resultado de las operaciones
- . Cuadro de financiación
- . Variación del capital circulante
- . Distribución de personal

#### **FUNDACIONES MEDIOAMBIENTALES**

- . Balance agregado
- . Cuenta de resultados
- . Resultado de las operaciones
- . Cuadro de financiación
- . Variación del capital circulante
- . Distribución de personal

### **5.3. POR DEPENDENCIAS MINISTERIALES**

#### **MINISTERIO DE ECONOMÍA Y HACIENDA**

- . Balance agregado
- . Cuenta de resultados
- . Resultado de las operaciones
- . Cuadro de financiación
- . Variación del capital circulante
- . Distribución de personal

#### **MINISTERIO DE TRABAJO Y ASUNTOS SOCIALES**

- . Balance agregado
- . Cuenta de resultados
- . Resultado de las operaciones
- . Cuadro de financiación
- . Variación del capital circulante
- . Distribución de personal

#### **MINISTERIO DE INDUSTRIA, COMERCIO Y TURISMO**

- . Balance agregado
- . Cuenta de resultados
- . Resultado de las operaciones
- . Cuadro de financiación
- . Variación del capital circulante
- . Distribución de personal

#### **MINISTERIO DE FOMENTO**

- . Balance agregado
- . Cuenta de resultados
- . Resultado de las operaciones
- . Cuadro de financiación
- . Variación del capital circulante
- . Distribución de personal

#### **MINISTERIO DE SANIDAD Y CONSUMO**

- . Balance agregado
- . Cuenta de resultados
- . Resultado de las operaciones
- . Cuadro de financiación
- . Variación del capital circulante
- . Distribución de personal

## MINISTERIO DE EDUCACIÓN Y CIENCIA

- . Balance agregado
- . Cuenta de resultados
- . Resultado de las operaciones
- . Cuadro de financiación
- . Variación del capital circulante
- . Distribución de personal

## MINISTERIO DE CULTURA

- . Balance agregado
- . Cuenta de resultados
- . Resultado de las operaciones
- . Cuadro de financiación
- . Variación del capital circulante
- . Distribución de personal

## OTROS MINISTERIOS

- . Balance agregado
- . Cuenta de resultados
- . Resultado de las operaciones
- . Cuadro de financiación
- . Variación del capital circulante
- . Distribución de personal

## **6. ESTRUCTURAS DE CAPITAL**



## ÍNDICE DE GRÁFICOS

### **1. FUNDACIONES ESTATALES**

#### **1.1. RELACIÓN DE FUNDACIONES ESTATALES**

1.1.1. [Fundaciones estatales inventariadas y tratadas por sectores de actividad](#)

#### **1.2. EVOLUCIÓN DEL INVENTARIO DE LAS FUNDACIONES ESTATALES**

#### **1.3. GRADO DE PARTICIPACIÓN PÚBLICA**

#### **1.4. TAMAÑO**

#### **1.5. ESTRUCTURA DE DOMINIO ESTATAL**

### **2. INFORMACIÓN ECONÓMICO-FINANCIERA DE LAS FUNDACIONES ESTATALES**

#### **2.1. INFORMACIÓN GENERAL**

2.1.1. [Balance agregado](#)

2.1.2. [Resultados](#)

#### **2.2. INFORMACIÓN POR SECTORES DE ACTIVIDAD**

2.2.1. [Activo](#)

2.2.2. [Fondos propios](#)

2.2.3. [Ingresos de la actividad propia](#)

2.2.4. [Distribución de personal](#)

#### **2.3. INFORMACIÓN POR DEPENDENCIAS MINISTERIALES**

2.3.1. [Activo](#)

2.3.2. [Fondos propios](#)

2.3.3. [Ingresos de la actividad propia](#)

2.3.4. [Distribución de personal](#)

### **3. EVOLUCIÓN ECONÓMICO-FINANCIERA 2002-2006**

3.1. Balance agregado

3.2. Resultados

### **4. INFORMACIÓN SOBRE LA AUDITORÍA DE LAS CUENTAS ANUALES**

4.1. Alcance de la auditoría financiera

### **5. ANEXO ECONÓMICO-FINANCIERO**

**5.1. AGREGADO TOTAL**

**5.2. POR SECTORES DE ACTIVIDAD**

**5.3. POR DEPENDENCIAS MINISTERIALES**

### **6. ESTRUCTURAS DE CAPITAL**





## **INTRODUCCIÓN, METODOLOGÍA Y COMENTARIOS**

La Central de Información Contable de Empresas y Fundaciones Públicas (CICEP), dependiente de la Subdirección General de Coordinación de la Intervención General de la Administración del Estado (IGAE), elabora como cada año esta publicación con la finalidad de servir de documento de consulta sobre la información económico-financiera del Sector Público Fundacional Estatal, en este caso correspondiente al ejercicio 2006.

La actividad fundacional aparece hoy como un instrumento para un tejido social necesariamente abocado a coparticipar con el sector público en el sostenimiento y el estímulo de las actividades de interés general. La causa del dinamismo e importancia de la actividad de las Fundaciones, la tiene el artículo 34 de la Constitución que reconoce el derecho de Fundación para fines de interés general con arreglo a la Ley, así como el desarrollo legislativo posterior que del derecho de fundación se ha realizado y que ha contribuido al desarrollo del sector fundacional entre los que se encuentra la Ley 50/2002, de 26 de diciembre, de Fundaciones, y el Real Decreto 1337/2005, de 11 de noviembre, por el que se aprueba el Reglamento de Fundaciones de competencia estatal.

En nuestro país, las Fundaciones son entidades que gozan de una gran tradición. Si bien sus comienzos estuvieron ligados a la beneficencia, con el paso de los años, han ido transformándose en eficaces suministradores de productos, servicios, concienciación y pautas de comportamiento que vienen a complementar los ofrecidos por las Administraciones Públicas y el sector privado. Además de crear una partida nada

desdeñable de empleo, las Fundaciones han sabido responder a las necesidades sociales en multitud de ocasiones, anticipándose incluso a las propias demandas de los ciudadanos; servicios sociales, cultura, deporte y ocio, educación, investigación y salud son algunas de las muchas prestaciones que desempeñan. Un papel indudablemente positivo y también creativo que cubre buena parte de las demandas sociales que día a día surgen con el desarrollo de la sociedad y que, a buen seguro, contribuyen a garantizar el presente y el futuro del Estado de Bienestar.

La Ley 47/2003, de 26 de noviembre, General Presupuestaria, recoge las Fundaciones del Sector Público Estatal en su artículo 2.1.f) al enumerar a efectos de su aplicación, las entidades que forman parte del Sector Público Estatal. Asimismo, en su artículo 3.3 señala que el Sector Público Fundacional está integrado por las Fundaciones del Sector Público Estatal definidas en el artículo 44 de la Ley 50/2002, de 26 de diciembre, de Fundaciones, como aquellas en las que concurra alguna de las siguientes circunstancias:

a) Que se constituyan con una aportación mayoritaria, directa o indirecta, de la Administración General del Estado, sus organismos públicos o demás entidades del Sector Público Estatal.

b) Que su patrimonio fundacional, con un carácter de permanencia, esté formado en más de un 50 por 100 por bienes o derechos aportados o cedidos por las referidas entidades.

En los últimos tiempos, las Fundaciones se contemplan como instituciones que cooperan con los poderes públicos para la consecución de fines de interés general. En la persecución de fines sociales, la Administración utiliza esta figura bien mediante su constitución y/o aportación mayoritaria, o bien facilitando su funcionamiento a través de la financiación de toda o parte de su actuación.

Forman parte del Sector Público Estatal fundacional todas las Fundaciones en las que existe una aportación mayoritaria directa o indirecta del Estado. En este sentido y como precisión metodológica conviene mencionar la situación de la Fundación Entorno, Empresa y Medio Ambiente, y de la Fundación Instituto Portuario de Estudios y Cooperación de la Comunidad Valenciana, que a pesar de tener actualmente una participación estatal inferior al 50 por 100, continúan siendo Fundaciones del Sector Público Estatal, ya que, en los términos establecidos en el artículo 44 de la Ley de

Fundaciones, se constituyeron con aportación mayoritaria de entidades del Sector Público Estatal.

Todo ello sin perjuicio de lo establecido en la Disposición final segunda de la Ley General Presupuestaria que da nueva redacción al apartado 1 del artículo 45 de la Ley 50/2002, de Fundaciones en los siguientes términos:

“1. La constitución, transformación, fusión y la extinción, y los actos o negocios que impliquen la pérdida de su carácter de fundación del Sector Público Estatal o la adquisición del carácter de Sector Público Estatal de una fundación preexistente, requerirá autorización previa del Consejo de Ministros”.

La Intervención General de la Administración del Estado centraliza la información correspondiente a las Fundaciones del Sector Público Estatal y aborda anualmente en sus publicaciones una aproximación a la realidad de estas entidades. El presente estudio pretende ofrecer una información completa sobre la actividad, dimensión, fines y actuación a lo largo del ejercicio, facilitando para ello un inventario junto con los datos más significativos.

En el ejercicio 2006 las Fundaciones Estatales inventariadas se cifran en un total de 55, de las que 49 son objeto de este estudio. De acuerdo con lo establecido en la LGP, estas entidades remiten a la IGAE sus cuentas anuales, así como información normalizada atendiendo a los principios y normas recogidos en el RD 776/1998, de 30 de abril, por el que se aprueban las normas de adaptación del Plan General de Contabilidad a las Entidades sin fines de lucro.

La información normalizada que deben remitir a la IGAE en soporte informático, pueden obtenerse a través de la página web:

[http://www.igae.pap.meh.es/Internet/Cln\\_Principal/ClnOficinaVirtual/CatalogoSistemasInformacion/CICEP](http://www.igae.pap.meh.es/Internet/Cln_Principal/ClnOficinaVirtual/CatalogoSistemasInformacion/CICEP)

La información remitida por las distintas Fundaciones se trata de forma individual y sistemática, lo que implica un estudio previo para homogeneizar los datos facilitando así el análisis económico de los distintos niveles de agregación. De acuerdo con la actividad y los fines perseguidos se han clasificado las Fundaciones en: Culturales y Docentes; de Investigación y Tecnológicas; Asistenciales; y Medioambientales. Atendiendo al Ministerio que realiza la aportación fundacional se distinguen los siguientes Departamentos: Economía y Hacienda; Trabajo y Asuntos Sociales;

Industria, Comercio y Turismo; Fomento; Sanidad y Consumo; Educación y Ciencia, Cultura, y, finalmente, integrando otros Ministerios se encuentran Medio Ambiente, Asuntos Exteriores, Presidencia, Defensa, Justicia, y otros sin dependencia ministerial (para el caso exclusivo de una fundación dependiente del Banco de España). Un dato relevante de las Fundaciones estatales es que casi un 60 por 100 de las mismas son Fundaciones culturales y docentes. Además, del total de Fundaciones estatales, más del 25 por 100 se encuentran encuadradas en el Ministerio de Economía y Hacienda.

La publicación se estructura en seis capítulos:

En **el primero** se recoge información sobre el número de Fundaciones inventariadas y tratadas, las Fundaciones que han sido alta o baja durante el ejercicio, el grado de participación estatal, su tamaño y la estructura de dominio estatal. En relación al grado de participación un rasgo a destacar es que el 82 por 100 de las Fundaciones tiene una participación efectiva del Estado del 100 por 100.

Respecto al estudio del tamaño de las Fundaciones se han tenido en consideración los criterios establecidos en el artículo 25 de la Ley 50/2002. Así, se considerarán Fundaciones pequeñas, de acuerdo con lo que establece el artículo 25.4 de la citada Ley, las Fundaciones que podrán aplicar un modelo de llevanza simplificado de la contabilidad. Son aquéllas en las que, al cierre del ejercicio, cumplan al menos dos de las siguientes circunstancias, durante al menos dos ejercicios consecutivos:

- a) Que el total de las partidas de activo no supere 150.000 euros. A estos efectos, se entenderá por total activo el total que figura en el modelo de balance.
- b) Que el importe del volumen anual de ingresos por la actividad propia más, en su caso, el de la cifra de negocios de su actividad mercantil, sea inferior a 150.000 euros.
- c) Que el número medio de trabajadores empleados durante el ejercicio no supere a 5.

Asimismo, se consideran grandes, de acuerdo con lo que establece el artículo 25.5 de la Ley 50/2002, las Fundaciones que están obligadas a someter a auditoría externa sus cuentas anuales. Son aquéllas en las que concurren dos de las circunstancias siguientes, durante dos ejercicios consecutivos:

- a) Que el total de las partidas de activo supere 2.400.000 euros.

- b) Que el importe neto de su volumen anual de ingresos por la actividad propia más, en su caso, el de la cifra de negocios de su actividad mercantil sea superior a 2.400.000 euros.
- c) Que el número medio de trabajadores empleados durante el ejercicio sea superior a 50.

Siguiendo este criterio, atendiendo al volumen de activo, cifra de negocios y personal, las Fundaciones que se consideran grandes representan un 47 por 100, seguido de las medianas, que alcanzan un 35 por 100, y las pequeñas, que suponen un 18 por 100.

Se incluye en el estudio una relación de las Fundaciones estatales atendiendo al Órgano de Protectorado. El protectorado tiene como objetivo garantizar el cumplimiento de la legalidad y de los fines fundacionales, desempeñando funciones de apoyo, impulso y asesoramiento.

La Administración General del Estado ejerce la función de protectorado de las Fundaciones de competencia estatal que desarrollen su actividad en todo el territorio del Estado o en más de una Comunidad Autónoma, a través de los diferentes Departamentos Ministeriales cuyas competencias estén más directamente relacionados con los fines fundacionales: Ministerio de Cultura, Ministerio de Educación y Ciencia, Ministerio de Medio Ambiente, Ministerio de Industria, Turismo y Comercio, Ministerio de Justicia y Ministerio de Trabajo y Asuntos Sociales. En otros casos, el Protectorado puede corresponder a las distintas Comunidades Autónomas, cuando actúen solamente en el ámbito territorial de una de ellas. Por último, puede existir un Protectorado compartido entre el Estado y las Comunidades Autónomas.

El **segundo capítulo** se refiere a la información económico-financiera y tiene por finalidad, por un lado, proporcionar una visión global de las Fundaciones estatales analizando los estados financieros y determinados detalles del balance y la cuenta de resultados y, por otro, conocer la importancia relativa de las Fundaciones atendiendo a la actividad o a su dependencia ministerial a través de las partidas más relevantes de los estados financieros.

En el **tercer capítulo** se muestra una serie histórica de los últimos cinco años, referida al balance agregado y a la cuenta de resultados.

En el **cuarto capítulo**, el estudio continúa con información relativa a la auditoría de sus cuentas anuales. La Intervención General de la Administración del Estado realizará la

auditoría externa a la que están obligadas las Fundaciones del Sector Público Estatal en las que concurren las circunstancias previstas en el artículo 25.5 (Fundaciones de tamaño grande) de la Ley 50/2002 de Fundaciones, de acuerdo con lo previsto en el artículo 46.3 de dicha ley y en el artículo 168.b) de la LGP.

En el **capítulo quinto** se recogen datos estadísticos más detallados de los distintos niveles de agregación, presentando la información de forma global, así como por sectores de actividad y por Dependencias Ministeriales.

El estudio finaliza, en el **capítulo sexto**, con las estructuras de dominio por sectores de actividad.

A continuación se citan las variaciones ocurridas en el Sector Público Fundacional Estatal durante el ejercicio 2006, así como sus causas:

En cuanto a las altas del ejercicio, la única que se ha producido en el inventario de Fundaciones estatales ha sido la de la Fundación Ciudad de la Energía-CIUDEN. Se constituyó por el Ministerio de Educación y Ciencia y el Ministerio de Industria, Turismo y Comercio, mediante Acuerdo de Consejo de Ministros de 12 de mayo de 2006. La inscripción de su escritura de constitución en el Registro de Fundaciones tuvo lugar el 2 de agosto de 2006. Entre sus objetivos se encuentran la puesta en marcha del Centro de Investigaciones Avanzadas para la Captura y el Almacenamiento del CO<sub>2</sub> y la creación del Museo Nacional de la Energía.

En cuanto a los fines de la Fundación, se encuentra la promoción de la investigación energética y medioambiental, el desarrollo tecnológico, así como potenciar las vías y métodos para la formación de investigadores y técnicos en materia energética. Igualmente, promoverá la recuperación y puesta en uso del patrimonio industrial, así como el impulso del desarrollo de un tejido empresarial en la zona donde se encuentra situada, El Bierzo, vinculado a las tecnologías energéticas.

En cuanto a las bajas del ejercicio, únicamente se ha producido la de la Fundación Parques Nacionales, como consecuencia de su absorción por la Fundación Biodiversidad, ambas dependientes del Ministerio de Medio Ambiente. La operación de fusión fue aprobada mediante Acuerdo de Consejo de Ministros de 24 de marzo de 2006, de conformidad con lo dispuesto en el apartado 1 del artículo 45 de la Ley 50/2002, de Fundaciones, en la redacción dada por la Disposición final segunda de la Ley General Presupuestaria.

La unión de ambas fundaciones es efectiva desde el 1 de enero de 2006. La inscripción de la escritura de absorción en el Registro de Fundaciones tuvo lugar el 22 de mayo de 2006. A través de esta fusión, se considera que podrán realizarse más eficazmente las funciones que hasta entonces realizaban las dos por separado. Los fines y las actividades de la Fundación Parques Nacionales se incluirán en los objetivos y actuaciones de la Fundación Biodiversidad.

Por otra parte, se destacan las principales magnitudes económicas de las Fundaciones del Sector Público Estatal. Su principal fuente de recursos son los ingresos por actividad propia, que suponen 305.796,13 miles de euros, de los que las subvenciones afectas a esta actividad cubren más del 74 por 100. Los ingresos por la actividad mercantil suponen otra fuente importante de financiación que asciende a 52.331,89 miles de euros. Ambos tipos de ingresos han experimentado un crecimiento en el ejercicio 2006 del 8 por 100, y del 19 por 100 respectivamente.

Para finalizar con esta Introducción, se pone de manifiesto que, sobre la base de la totalidad de entidades inventariadas en CICEP y con la intención de dar a conocer los entes que componen el Sector Público Estatal, actualmente la IGAE publica y difunde a través del portal de Internet del Ministerio de Economía y Hacienda y del portal de la IGAE, el Inventario de Entes del Sector Público Estatal (INVESPE), con información desde el ejercicio 2003. Este inventario está constituido por todas las figuras jurídicas relacionadas en el artículo 2 de la LGP (a excepción de la Administración General del Estado). El acceso a esta información es libre en los portales mencionados y se encuentra en las siguientes direcciones:

<http://www.meh.es/Portal/Estadistica+e+Informes/Presupuesto+y+cuentas+publicas> y  
<http://www.pap.meh.es>



## **1. FUNDACIONES ESTATALES**





**1.1. RELACIÓN DE FUNDACIONES  
ESTATALES**

### **1.1.1. Fundaciones estatales tratadas**

FUNDACIÓN AENA

FUNDACIÓN AGENCIA NACIONAL DE EVALUACIÓN DE LA CALIDAD Y ACREDITACIÓN

FUNDACIÓN ALMADEN, FRANCISCO JAVIER DE VILLEGAS

FUNDACIÓN BIODIVERSIDAD

FUNDACIÓN CANARIA PUERTOS DE LAS PALMAS

FUNDACIÓN CENER-CIEMAT

FUNDACIÓN CENTRO DE ESTUDIOS COMERCIALES

FUNDACIÓN CENTRO DE ESTUDIOS MONETARIOS Y FINANCIEROS

FUNDACIÓN CENTRO DE INVESTIGACIÓN DE ENFERMEDADES NEUROLÓGICAS

FUNDACIÓN CENTRO NACIONAL DE INVESTIGACIONES ONCOLÓGICAS CARLOS III

FUNDACIÓN CENTRO NACIONAL DEL VIDRIO

FUNDACIÓN CENTROS DE INVESTIGACIÓN INNOVACIÓN Y TECNOLOGÍA AEROESPACIAL

FUNDACIÓN CIUDAD DE LA ENERGÍA-CIUDEN

FUNDACIÓN COLECCIÓN THYSSEN BORNEMISZA

FUNDACIÓN COLEGIOS MAYORES MAE-AECI

FUNDACIÓN DE LOS FERROCARRILES ESPAÑOLES

FUNDACIÓN DEL ESPAÑOL URGENTE- FUNDÉU

FUNDACIÓN EFE

FUNDACIÓN ENRESA

FUNDACIÓN ESCUELA DE ORGANIZACIÓN INDUSTRIAL

FUNDACIÓN ESPAÑOLA PARA LA CIENCIA Y LA TECNOLOGÍA

FUNDACIÓN ESPAÑOLA PARA LA INNOVACION DE LA ARTESANIA

FUNDACIÓN ESTATAL PARA LA FORMACIÓN EN EL EMPLEO

FUNDACIÓN GENERAL DE LA UNIVERSIDAD NACIONAL DE EDUCACIÓN A DISTANCIA

FUNDACIÓN IBEROAMERICANA PARA EL FOMENTO DE LA CULTURA Y CIENCIAS DEL MAR

FUNDACIÓN ICO

FUNDACIÓN INSTITUTO DE INVESTIGACIÓN CARDIOVASCULAR CARLOS III

FUNDACIÓN INSTITUTO IBEROAMERICANO DE MERCADOS DE VALORES

FUNDACIÓN INTERNACIONAL Y PARA IBEROAMÉRICA DE ADMINISTRACIÓN Y POLÍTICAS PÚBLICAS

FUNDACIÓN LABORAL DE MINUSVALIDOS SANTA BARBARA

FUNDACIÓN LABORAL SEPI (antes FUNDACIÓN DE SERVICIOS LABORALES)

FUNDACIÓN LÁZARO GALDIANO

FUNDACIÓN MUSEO DO MAR DE GALICIA

FUNDACIÓN MUSEO SOROLLA

FUNDACIÓN OBSERVATORIO DE PROSPECTIVA TECNOLÓGICA INDUSTRIAL

FUNDACIÓN PARA EL DESARROLLO DE LA FORMACIÓN EN LAS ZONAS MINERAS DEL CARBÓN

FUNDACIÓN PARA EL DESARROLLO DE LA INVESTIGACIÓN EN GENÓMICA Y PROTEÓMICA

FUNDACIÓN PARA LA COOPERACIÓN Y SALUD INTERNACIONAL CARLOS III

FUNDACIÓN PARA LA PREVENCIÓN DE RIESGOS LABORALES

FUNDACIÓN PLURALISMO Y CONVIVENCIA

FUNDACIÓN PREMIO ESPAÑOL BENÉFICO

FUNDACIÓN PREMIO GASPAR DIRUEL

FUNDACIÓN PREMIO MARVA

FUNDACIÓN REAL CASA DE LA MONEDA

FUNDACIÓN RESIDENCIA DE ESTUDIANTES

FUNDACIÓN SEPI

FUNDACIÓN SERVICIO INTERCONFEDERAL DE MEDIACIÓN Y ARBITRAJE

FUNDACIÓN TEATRO LÍRICO

FUNDACIÓN VÍCTIMAS DEL TERRORISMO

### **1.1.2. Fundaciones estatales no tratadas**

FUNDACIÓN CENTRO ESPAÑOL DE ESTUDIOS DE AMÉRICA LATINA

FUNDACIÓN DE ESTUDIOS DE POSTGRADO EN IBEROAMERICA

FUNDACIÓN ENTORNO, EMPRESA Y MEDIO AMBIENTE

FUNDACIÓN INSTITUTO PORTUARIO DE ESTUDIOS Y COOPERACION COMUNIDAD VALENCIANA

FUNDACIÓN MUSEO CERRALBO

FUNDACIÓN MUSEO TALLER JUAN JOSE

### **1.1.3. Fundaciones estatales atendiendo al órgano de protectorado**

#### **MINISTERIO DE EDUCACIÓN Y CIENCIA**

FUNDACIÓN AGENCIA NACIONAL DE EVALUACIÓN DE LA CALIDAD Y ACREDITACIÓN

FUNDACIÓN CENTRO DE ESTUDIOS COMERCIALES

FUNDACIÓN CENTRO DE ESTUDIOS MONETARIOS Y FINANCIEROS

FUNDACIÓN CENTRO DE INVESTIGACIÓN DE ENFERMEDADES NEUROLÓGICAS

FUNDACIÓN CENTRO NACIONAL DE INVESTIGACIONES ONCOLÓGICAS CARLOS III

FUNDACIÓN CENTROS DE INVESTIGACIÓN INNOVACIÓN Y TECNOLOGÍA AEROESPACIAL

FUNDACIÓN CIUDAD DE LA ENERGÍA-CIUDEN

FUNDACIÓN COLEGIOS MAYORES MAE-AECI

FUNDACIÓN DE ESTUDIOS DE POSTGRADO EN IBEROAMERICA

FUNDACIÓN ESCUELA DE ORGANIZACIÓN INDUSTRIAL

FUNDACIÓN ESPAÑOLA PARA LA CIENCIA Y LA TECNOLOGÍA

FUNDACIÓN GENERAL DE LA UNIVERSIDAD NACIONAL DE EDUCACIÓN A DISTANCIA

FUNDACIÓN IBEROAMERICANA PARA EL FOMENTO DE LA CULTURA Y CIENCIAS DEL MAR

FUNDACIÓN INSTITUTO DE INVESTIGACIÓN CARDIOVASCULAR CARLOS III

FUNDACIÓN INSTITUTO IBEROAMERICANO DE MERCADOS DE VALORES

FUNDACIÓN INTERNACIONAL Y PARA IBEROAMÉRICA DE ADMINISTRACIÓN Y POLÍTICAS PÚBLICAS

FUNDACIÓN PARA EL DESARROLLO DE LA FORMACIÓN EN LAS ZONAS MINERAS DEL CARBÓN

FUNDACIÓN PARA EL DESARROLLO DE LA INVESTIGACIÓN EN GENÓMICA Y PROTEÓMICA

FUNDACIÓN PARA LA COOPERACIÓN Y SALUD INTERNACIONAL CARLOS III

FUNDACIÓN RESIDENCIA DE ESTUDIANTES

FUNDACIÓN SEPI

## **MINISTERIO DE CULTURA**

FUNDACIÓN AENA

FUNDACIÓN ALMADEN, FRANCISCO JAVIER DE VILLEGAS

FUNDACIÓN CENTRO ESPAÑOL DE ESTUDIOS DE AMÉRICA LATINA

FUNDACIÓN CENTRO NACIONAL DEL VIDRIO

FUNDACIÓN COLECCIÓN THYSSEN BORNEMISZA

FUNDACIÓN DE LOS FERROCARRILES ESPAÑOLES

FUNDACIÓN DEL ESPAÑOL URGENTE- FUNDÉU

FUNDACIÓN EFE

FUNDACIÓN ENTORNO, EMPRESA Y MEDIO AMBIENTE

FUNDACIÓN ICO

FUNDACIÓN LÁZARO GALDIANO

FUNDACIÓN MUSEO CERRALBO

FUNDACIÓN MUSEO SOROLLA

FUNDACIÓN MUSEO TALLER JUAN JOSE

FUNDACIÓN PREMIO ESPAÑOL BENÉFICO

FUNDACIÓN PREMIO GASPAR DIRUEL

FUNDACIÓN PREMIO MARVA

FUNDACIÓN REAL CASA DE LA MONEDA

FUNDACIÓN TEATRO LÍRICO

FUNDACIÓN VÍCTIMAS DEL TERRORISMO

## **MINISTERIO DE TRABAJO Y ASUNTOS SOCIALES**

FUNDACIÓN ENRESA

FUNDACIÓN ESTATAL PARA LA FORMACIÓN EN EL EMPLEO

FUNDACIÓN LABORAL SEPI (antes FUNDACIÓN DE SERVICIOS LABORALES)

FUNDACIÓN PARA LA PREVENCIÓN DE RIESGOS LABORALES

FUNDACIÓN SERVICIO INTERCONFEDERAL DE MEDIACIÓN Y ARBITRAJE

### **MINISTERIO DE MEDIO AMBIENTE**

FUNDACIÓN BIODIVERSIDAD

### **MINISTERIO DE INDUSTRIA, TURISMO Y COMERCIO**

FUNDACIÓN ESPAÑOLA PARA LA INNOVACION DE LA ARTESANIA

FUNDACIÓN OBSERVATORIO DE PROSPECTIVA TECNOLÓGICA INDUSTRIAL

### **MINISTERIO DE JUSTICIA**

FUNDACIÓN PLURALISMO Y CONVIVENCIA

### **CONJUNTO ESTADO-COMUNIDADES AUTÓNOMAS**

FUNDACIÓN CENER-CIEMAT

### **EN LAS COMUNIDADES AUTÓNOMAS**

FUNDACIÓN CANARIA PUERTOS DE LAS PALMAS

FUNDACIÓN INSTITUTO PORTUARIO DE ESTUDIOS Y COOPERACION COMUNIDAD VALENCIANA

FUNDACIÓN LABORAL DE MINUSVALIDOS SANTA BARBARA

FUNDACIÓN MUSEO DO MAR DE GALICIA



### 1.1.1. Clasificación de las fundaciones estatales inventariadas y tratadas por sectores de actividad

Sectores	2006		2005	
	Inventariadas	Tratadas	Inventariadas	Tratadas
Fundaciones culturales y docentes.....	33	28	33	29
Fundaciones de investigación y tecnológicas.....	11	11	10	10
Fundaciones asistenciales.....	9	9	9	9
Fundaciones medioambientales.....	2	1	3	2
<b>Total.....</b>	<b>55</b>	<b>49</b>	<b>55</b>	<b>50</b>

### 1.1.1. Fundaciones estatales inventariadas y tratadas por sectores de actividad

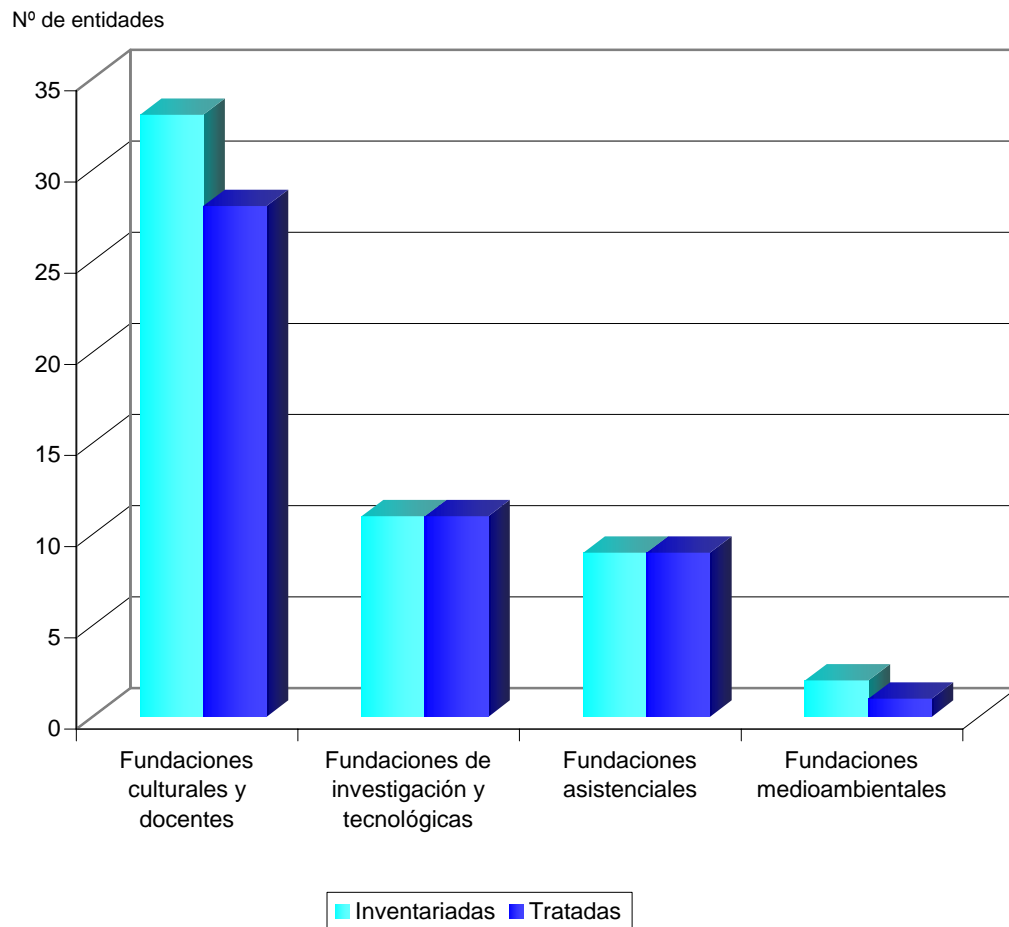

**1.1.2. Clasificación de las fundaciones estatales inventariadas y tratadas por dependencias ministeriales**

Ministerios	2006		2005	
	Inventariadas	Tratadas	Inventariadas	Tratadas
Economía y Hacienda.....	14	13	14	13
Trabajo y Asuntos Sociales.....	3	3	3	3
Industria, Comercio y Turismo.....	4	4	4	4
Fomento.....	4	3	4	4
Sanidad y Consumo.....	4	4	4	4
Educación y Ciencia.....	10	8	9	7
Cultura.....	7	5	7	5
Otros ministerios.....	9	9	10	10
<b>Total.....</b>	<b>55</b>	<b>49</b>	<b>55</b>	<b>50</b>



**1.2. EVOLUCIÓN DEL  
INVENTARIO DE LAS  
FUNDACIONES ESTATALES**

### 1.2.1. Inventario de las fundaciones estatales

Denominación	Nombre comercial
FUNDACIÓN AENA	
FUNDACIÓN AGENCIA NACIONAL DE EVALUACIÓN DE LA CALIDAD Y ACREDITACIÓN	ANECA
FUNDACIÓN ALMADEN, FRANCISCO JAVIER DE VILLEGAS	FUNDACIÓN ALMADÉN
FUNDACIÓN BIODIVERSIDAD	
FUNDACIÓN CANARIA PUERTOS DE LAS PALMAS	FUNDACIÓN PUERTO DE LAS PALMAS
FUNDACIÓN CENER-CIEMAT	
FUNDACIÓN CENTRO DE ESTUDIOS COMERCIALES	CECO
FUNDACIÓN CENTRO DE ESTUDIOS MONETARIOS Y FINANCIEROS	CEMFI
FUNDACIÓN CENTRO DE INVESTIGACIÓN DE ENFERMEDADES NEUROLÓGICAS	CIEN
FUNDACIÓN CENTRO ESPAÑOL DE ESTUDIOS DE AMÉRICA LATINA	CEDEAL
FUNDACIÓN CENTRO NACIONAL DE INVESTIGACIONES ONCOLÓGICAS CARLOS III	CNIO
FUNDACIÓN CENTRO NACIONAL DEL VIDRIO	F.C.N.V.
FUNDACIÓN CENTROS DE INVESTIGACIÓN INNOVACIÓN Y TECNOLOGÍA AEROESPACIAL	CITAE
FUNDACIÓN CIUDAD DE LA ENERGÍA-CIUDEN	CIUDEN
FUNDACIÓN COLECCIÓN THYSSEN BORNEMISZA	
FUNDACIÓN COLEGIOS MAYORES MAE-AECI	
FUNDACIÓN DE ESTUDIOS DE POSTGRADO EN IBEROAMERICA	FEPI
FUNDACIÓN DE LOS FERROCARRILES ESPAÑOLES	
FUNDACIÓN DEL ESPAÑOL URGENTE- FUNDÉU	FUNDÉU
FUNDACIÓN EFE	
FUNDACIÓN ENRESA	

Denominación	Nombre comercial
FUNDACIÓN ENTORNO, EMPRESA Y MEDIO AMBIENTE	
FUNDACIÓN ESCUELA DE ORGANIZACIÓN INDUSTRIAL	EOI ESCUELA DE NEGOCIOS
FUNDACIÓN ESPAÑOLA PARA LA CIENCIA Y LA TECNOLOGÍA	
FUNDACIÓN ESPAÑOLA PARA LA INNOVACION DE LA ARTESANIA	
FUNDACIÓN ESTATAL PARA LA FORMACIÓN EN EL EMPLEO	
FUNDACIÓN GENERAL DE LA UNIVERSIDAD NACIONAL DE EDUCACIÓN A DISTANCIA	FUNDACIÓN UNED
FUNDACIÓN IBEROAMERICANA PARA EL FOMENTO DE LA CULTURA Y CIENCIAS DEL MAR	FOMAR
FUNDACIÓN ICO	
FUNDACIÓN INSTITUTO DE INVESTIGACIÓN CARDIOVASCULAR CARLOS III	CNIC
FUNDACIÓN INSTITUTO IBEROAMERICANO DE MERCADOS DE VALORES	
FUNDACIÓN INSTITUTO PORTUARIO DE ESTUDIOS Y COOPERACION COMUNIDAD VALENCIANA	FUNDACIÓN FEPORTS
FUNDACIÓN INTERNACIONAL Y PARA IBEROAMÉRICA DE ADMINISTRACIÓN Y POLÍTICAS PÚBLICAS	FIIAPP
FUNDACIÓN LABORAL DE MINUSVALIDOS SANTA BARBARA	FUSBA
FUNDACIÓN LABORAL SEPI (antes FUNDACIÓN DE SERVICIOS LABORALES)	
FUNDACIÓN LÁZARO GALDIANO	
FUNDACIÓN MUSEO CERRALBO	
FUNDACIÓN MUSEO DO MAR DE GALICIA	
FUNDACIÓN MUSEO SOROLLA	
FUNDACIÓN MUSEO TALLER JUAN JOSE	
FUNDACIÓN OBSERVATORIO DE PROSPECTIVA TECNOLÓGICA INDUSTRIAL	OPTI
FUNDACIÓN PARA EL DESARROLLO DE LA FORMACIÓN EN LAS ZONAS MINERAS DEL CARBÓN	
FUNDACIÓN PARA EL DESARROLLO DE LA INVESTIGACIÓN EN GENÓMICA Y PROTEÓMICA	GENOMA ESPAÑA

Denominación	Nombre comercial
FUNDACIÓN PARA LA COOPERACIÓN Y SALUD INTERNACIONAL CARLOS III	FUNDACIÓN CSAI
FUNDACIÓN PARA LA PREVENCIÓN DE RIESGOS LABORALES	
FUNDACIÓN PLURALISMO Y CONVIVENCIA	
FUNDACIÓN PREMIO ESPAÑOL BENÉFICO	
FUNDACIÓN PREMIO GASPAR DIRUEL	
FUNDACIÓN PREMIO MARVA	
FUNDACIÓN REAL CASA DE LA MONEDA	
FUNDACIÓN RESIDENCIA DE ESTUDIANTES	
FUNDACIÓN SEPI	
FUNDACIÓN SERVICIO INTERCONFEDERAL DE MEDIACIÓN Y ARBITRAJE	FUNDACIÓN SIMA
FUNDACIÓN TEATRO LÍRICO	
FUNDACIÓN VICTIMAS DEL TERRORISMO	

## **1.2.2. Variaciones en el inventario de fundaciones estatales**

### **ALTAS**

FUNDACIÓN CIUDAD DE LA ENERGÍA-CIUDEN

### **BAJAS**

FUNDACIÓN PARQUES NACIONALES



**1.2.1. Variaciones del inventario de las fundaciones estatales por sectores de actividad**

Sectores	Inventario 31-12-2005	Altas 2006	Bajas 2006	Inventario 31-12-2006
Fundaciones culturales y docentes.....	33	-	-	33
Fundaciones de investigación y tecnológicas.....	10	1	-	11
Fundaciones asistenciales.....	9	-	-	9
Fundaciones medioambientales.....	3	-	1	2
<b>Total.....</b>	<b>55</b>	<b>1</b>	<b>1</b>	<b>55</b>

**1.2.2. Variaciones del inventario de las fundaciones estatales por dependencias ministeriales**

<b>Ministerios</b>	<b>Inventario 31-12-2005</b>	<b>Altas 2006</b>	<b>Bajas 2006</b>	<b>Inventario 31-12-2006</b>
Economía y Hacienda.....	14	-	-	14
Trabajo y Asuntos Sociales.....	3	-	-	3
Industria, Comercio y Turismo.....	4	-	-	4
Fomento.....	4	-	-	4
Sanidad y Consumo.....	4	-	-	4
Educación y Ciencia.....	9	1	-	10
Cultura.....	7	-	-	7
Otros ministerios.....	10	-	1	9
<b>Total.....</b>	<b>55</b>	<b>1</b>	<b>1</b>	<b>55</b>



### **1.3. GRADO DE PARTICIPACIÓN PÚBLICA**

### 1.3.1. Fundaciones estatales inventariadas según el grado de participación efectiva

Denominación social	Participación efectiva estatal
<b>Participación efectiva = 100</b>	
FUNDACIÓN ESPAÑOLA PARA LA INNOVACION DE LA ARTESANIA	100,00
FUNDACIÓN SEPI	100,00
FUNDACIÓN LABORAL SEPI	100,00
FUNDACIÓN PARA EL DESARROLLO DE LA FORMACIÓN EN LAS ZONAS MINERAS DEL CARBÓN	100,00
FUNDACIÓN AENA	100,00
FUNDACIÓN PARA LA COOPERACIÓN Y SALUD INTERNACIONAL CARLOS III	100,00
FUNDACIÓN ALMADEN, FRANCISCO JAVIER DE VILLEGAS	100,00
FUNDACIÓN REAL CASA DE LA MONEDA	100,00
FUNDACIÓN MUSEO CERRALBO	100,00
FUNDACIÓN INSTITUTO IBEROAMERICANO DE MERCADOS DE VALORES	100,00
FUNDACIÓN ENRESA	100,00
FUNDACIÓN PARA LA PREVENCIÓN DE RIESGOS LABORALES	100,00
FUNDACIÓN MUSEO SOROLLA	100,00
FUNDACIÓN MUSEO TALLER JUAN JOSE	100,00
FUNDACIÓN SERVICIO INTERCONFEDERAL DE MEDIACIÓN Y ARBITRAJE	100,00
FUNDACIÓN INSTITUTO DE INVESTIGACIÓN CARDIOVASCULAR CARLOS III	100,00
FUNDACIÓN CENTRO NACIONAL DE INVESTIGACIONES ONCOLÓGICAS CARLOS III	100,00
FUNDACIÓN IBEROAMERICANA PARA EL FOMENTO DE LA CULTURA Y CIENCIAS DEL MAR	100,00
FUNDACIÓN GENERAL DE LA UNIVERSIDAD NACIONAL DE EDUCACIÓN A DISTANCIA	100,00
FUNDACIÓN LABORAL DE MINUSVALIDOS SANTA BARBARA	100,00

FUNDACIÓN ESCUELA DE ORGANIZACIÓN INDUSTRIAL	100,00
FUNDACIÓN INTERNACIONAL Y PARA IBEROAMÉRICA DE ADMINISTRACIÓN Y POLÍTICAS PÚBLICAS	100,00
FUNDACIÓN BIODIVERSIDAD	100,00
FUNDACIÓN LÁZARO GALDIANO	100,00
FUNDACIÓN COLECCIÓN THYSSEN BORNEMISZA	100,00
FUNDACIÓN CENTRO ESPAÑOL DE ESTUDIOS DE AMÉRICA LATINA	100,00
FUNDACIÓN DE LOS FERROCARRILES ESPAÑOLES	100,00
FUNDACIÓN ICO	100,00
FUNDACIÓN COLEGIOS MAYORES MAE-AECI	100,00
FUNDACIÓN PREMIO MARVA	100,00
FUNDACIÓN PREMIO GASPAR DIRUEL	100,00
FUNDACIÓN PREMIO ESPAÑOL BENÉFICO	100,00
FUNDACIÓN CENTROS DE INVESTIGACIÓN INNOVACIÓN Y TECNOLOGÍA AEROESPACIAL	100,00
FUNDACIÓN DE ESTUDIOS DE POSTGRADO EN IBEROAMERICA	100,00
FUNDACIÓN ESPAÑOLA PARA LA CIENCIA Y LA TECNOLOGÍA	100,00
FUNDACIÓN CENTRO DE ESTUDIOS MONETARIOS Y FINANCIEROS	100,00
FUNDACIÓN VICTIMAS DEL TERRORISMO	100,00
FUNDACIÓN PARA EL DESARROLLO DE LA INVESTIGACIÓN EN GENÓMICA Y PROTEÓMICA	100,00
FUNDACIÓN AGENCIA NACIONAL DE EVALUACIÓN DE LA CALIDAD Y ACREDITACIÓN	100,00
FUNDACIÓN CENTRO DE INVESTIGACIÓN DE ENFERMEDADES NEUROLÓGICAS	100,00
FUNDACIÓN MUSEO DO MAR DE GALICIA	100,00
FUNDACIÓN PLURALISMO Y CONVIVENCIA	100,00
FUNDACIÓN CENTRO DE ESTUDIOS COMERCIALES	100,00

FUNDACIÓN CIUDAD DE LA ENERGÍA-CIUDEN	100,00
FUNDACIÓN EFE	100,00
<b>Participación efectiva &lt; 100 % y ≥ 60 %</b>	
FUNDACIÓN CANARIA PUERTOS DE LAS PALMAS	90,22
FUNDACIÓN RESIDENCIA DE ESTUDIANTES	83,52
FUNDACIÓN CENTRO NACIONAL DEL VIDRIO	77,11
FUNDACIÓN TEATRO LÍRICO	72,50
FUNDACIÓN CENER-CIEMAT	66,67
<b>Participación efectiva &lt; 60% y &gt; 50</b>	
FUNDACIÓN OBSERVATORIO DE PROSPECTIVA TECNOLÓGICA INDUSTRIAL	58,84
FUNDACIÓN ESTATAL PARA LA FORMACIÓN EN EL EMPLEO	52,94
FUNDACIÓN DEL ESPAÑOL URGENTE- FUNDÉU	50,04
<b>Participación efectiva ≤ 50%</b>	
FUNDACIÓN INSTITUTO PORTUARIO DE ESTUDIOS Y COOPERACION COMUNIDAD VALENCIANA	49,00
FUNDACIÓN ENTORNO, EMPRESA Y MEDIO AMBIENTE	41,32

**1.3.1. Grado de participación estatal efectiva de las fundaciones estatales inventariadas por dependencias ministeriales**

Número de entidades

Participación efectiva	Economía y Hacienda	Trabajo y Asuntos Sociales	Industria, Comercio y Turismo	Fomento	Sanidad y Consumo	Educación y Ciencia	Cultura	Otros ministerios	Total
100%	12	2	3	2	4	8	5	9	<b>45</b>
< 100% y ≥ 60%	-	-	-	1	-	2	2	-	<b>5</b>
< 60% y > 50%	1	1	1	-	-	-	-	-	<b>3</b>
≤ 50% y estatal (*)	1	-	-	1	-	-	-	-	<b>2</b>
<b>Total</b>	<b>14</b>	<b>3</b>	<b>4</b>	<b>4</b>	<b>4</b>	<b>10</b>	<b>7</b>	<b>9</b>	<b>55</b>

(\*) art. 44.a) ley 50/2002, de 26 de diciembre, de Fundaciones

### 1.3.2. Principales magnitudes de las fundaciones estatales según la participación estatal efectiva

Participación efectiva	Entidades tratadas		Plantilla media		Cifra de negocios		Activo	
	Número	Porcentaje	Número de empleados	Porcentaje	Miles de euros	Porcentaje	Miles de euros	Porcentaje
100%	41	83,67	1.519	56,47	283.337,60	79,12	929.294,75	86,13
< 100% y ≥ 60%	5	10,20	704	26,17	44.052,18	12,30	132.785,51	12,31
< 60% y > 50%	3	6,12	467	17,36	30.738,24	8,58	16.853,22	1,56
≤ 50% y estatal (*)	-	-	-	-	-	-	-	-
<b>Total</b>	<b>49</b>	<b>100</b>	<b>2.690</b>	<b>100</b>	<b>358.128,02</b>	<b>100</b>	<b>1.078.933,48</b>	<b>100</b>

(\*) art. 44.a) ley 50/2002, de 26 de diciembre, de Fundaciones





#### **1.4. TAMAÑO**

### 1.4.1. Tamaño de las fundaciones estatales

Fundación	Datos económicos		
	plantilla media	cifra de negocios (miles de euros)	activo (miles de euros)
<b>Pequeña</b>	<b>13</b>	<b>625,10</b>	<b>5.284,83</b>
FUNDACIÓN ALMADEN, FRANCISCO JAVIER DE VILLEGAS	1	132,41	4.115,88
FUNDACIÓN CENTROS DE INVESTIGACIÓN INNOVACIÓN Y TECNOLOGÍA AEROESPACIAL	0	0,00	30,06
FUNDACIÓN IBEROAMERICANA PARA EL FOMENTO DE LA CULTURA Y CIENCIAS DEL MAR	1	51,00	90,00
FUNDACIÓN INSTITUTO IBEROAMERICANO DE MERCADOS DE VALORES	3	434,98	137,42
FUNDACIÓN MUSEO DO MAR DE GALICIA	4	3,71	836,38
FUNDACIÓN MUSEO SOROLLA	4	3,00	73,50
FUNDACIÓN PREMIO ESPAÑOL BENÉFICO	0	0,00	0,53
FUNDACIÓN PREMIO GASPAR DIRUEL	0	0,00	0,53
FUNDACIÓN PREMIO MARVA	0	0,00	0,53
<b>Mediana</b>	<b>181</b>	<b>26.160,45</b>	<b>100.978,06</b>
FUNDACIÓN AENA	8	2.161,52	10.155,36
FUNDACIÓN CANARIA PUERTOS DE LAS PALMAS	4	493,49	4.103,18
FUNDACIÓN CENTRO DE ESTUDIOS COMERCIALES (*)	13	3.425,83	3.698,62
FUNDACIÓN CENTRO DE ESTUDIOS MONETARIOS Y FINANCIEROS	18	924,02	26.402,69
FUNDACIÓN CENTRO DE INVESTIGACIÓN DE ENFERMEDADES NEUROLÓGICAS	4	726,75	7.492,33
FUNDACIÓN DEL ESPAÑOL URGENTE- FUNDÉU	13	911,00	222,00
FUNDACIÓN EFE	0	706,00	554,00
FUNDACIÓN ENRESA	0	2.200,00	1.976,52
FUNDACIÓN ESPAÑOLA PARA LA INNOVACION DE LA ARTESANIA	8	1.200,98	1.516,51

Fundación	Datos económicos		
	plantilla media	cifra de negocios (miles de euros)	activo (miles de euros)
FUNDACIÓN GENERAL DE LA UNIVERSIDAD NACIONAL DE EDUCACIÓN A DISTANCIA	14	557,92	9.606,83
FUNDACIÓN ICO	9	4.251,00	2.393,00
FUNDACIÓN LABORAL SEPI (antes FUNDACIÓN DE SERVICIOS LABORALES)	19	1.414,48	9.607,49
FUNDACIÓN LÁZARO GALDIANO	38	463,83	18.417,68
FUNDACIÓN OBSERVATORIO DE PROSPECTIVA TECNOLÓGICA INDUSTRIAL	6	1.116,00	411,00
FUNDACIÓN PLURALISMO Y CONVIVENCIA	8	4.015,79	1.573,31
FUNDACIÓN REAL CASA DE LA MONEDA	10	601,00	1.412,00
FUNDACIÓN SERVICIO INTERCONFEDERAL DE MEDIACIÓN Y ARBITRAJE	9	990,84	1.435,54
<b>Grande</b>	<b>2.496</b>	<b>331.342,47</b>	<b>972.670,59</b>
FUNDACIÓN AGENCIA NACIONAL DE EVALUACIÓN DE LA CALIDAD Y ACREDITACIÓN	61	9.242,43	15.518,04
FUNDACIÓN BIODIVERSIDAD	43	28.376,11	50.928,49
FUNDACIÓN CENER-CIEMAT	155	11.829,86	52.364,46
FUNDACIÓN CENTRO NACIONAL DE INVESTIGACIONES ONCOLÓGICAS CARLOS III	294	37.238,30	95.565,91
FUNDACIÓN CENTRO NACIONAL DEL VIDRIO	123	2.684,40	6.414,72
FUNDACIÓN CIUDAD DE LA ENERGÍA-CIUDEN	1	6.992,40	7.022,40
FUNDACIÓN COLECCIÓN THYSSEN BORNEMISZA	103	21.798,57	376.118,32
FUNDACIÓN COLEGIOS MAYORES MAE-AECI	51	2.686,13	1.077,32
FUNDACIÓN DE LOS FERROCARRILES ESPAÑOLES	98	7.490,17	3.437,86
FUNDACIÓN ESCUELA DE ORGANIZACIÓN INDUSTRIAL	105	24.960,97	33.492,75
FUNDACIÓN ESPAÑOLA PARA LA CIENCIA Y LA TECNOLOGÍA	57	12.482,00	7.157,96
FUNDACIÓN ESTATAL PARA LA FORMACIÓN EN EL EMPLEO	448	28.711,24	16.220,22

Fundación	Datos económicos		
	plantilla media	cifra de negocios (miles de euros)	activo (miles de euros)
FUNDACIÓN INSTITUTO DE INVESTIGACIÓN CARDIOVASCULAR CARLOS III	120	26.870,45	91.761,74
FUNDACIÓN INTERNACIONAL Y PARA IBEROAMÉRICA DE ADMINISTRACIÓN Y POLÍTICAS PÚBLICAS	114	24.160,00	39.637,00
FUNDACIÓN LABORAL DE MINUSVALIDOS SANTA BARBARA	127	3.603,82	4.292,47
FUNDACIÓN PARA EL DESARROLLO DE LA FORMACIÓN EN LAS ZONAS MINERAS DEL CARBÓN (*)	1	0,00	22.082,95
FUNDACIÓN PARA EL DESARROLLO DE LA INVESTIGACIÓN EN GENÓMICA Y PROTEÓMICA	22	13.431,68	14.485,94
FUNDACIÓN PARA LA COOPERACIÓN Y SALUD INTERNACIONAL CARLOS III	86	5.755,00	6.007,00
FUNDACIÓN PARA LA PREVENCIÓN DE RIESGOS LABORALES	11	24.742,71	39.666,24
FUNDACIÓN RESIDENCIA DE ESTUDIANTES	61	6.727,64	24.621,34
FUNDACIÓN SEPI	48	5.350,83	16.954,52
FUNDACIÓN TEATRO LÍRICO	361	22.316,79	45.281,81
FUNDACIÓN VICTIMAS DEL TERRORISMO	6	3.890,97	2.561,13

(\*) Fundaciones que no cumplen la condición dos años consecutivos y se sitúan en el intervalo del año anterior

### 1.4.1. Tamaño de las fundaciones públicas estatales

Clasificación	Entidades tratadas		Plantilla media		Cifra de negocios		Activo	
	Número	Porcentaje	Nº de empleados	Porcentaje	Miles de euros	Porcentaje	Miles de euros	Porcentaje
Pequeña.....	9	18,37	13	0,48	625,10	0,17	5.284,83	0,49
Mediana.....	17	34,69	181	6,73	26.160,45	7,30	100.978,06	9,36
Grande.....	23	46,94	2.496	92,79	331.342,47	92,52	972.670,59	90,15
<b>Total.....</b>	<b>49</b>	<b>100,00</b>	<b>2.690</b>	<b>100,00</b>	<b>358.128,02</b>	<b>100,00</b>	<b>1.078.933,48</b>	<b>100,00</b>



## **1.5. ESTRUCTURA DE DOMINIO ESTATAL**

## 1.5.1. Estructura de dominio estatal y principales magnitudes económicas

Empresas	Estructura de dominio			Magnitudes económico-financieras		
	Matriz	% Nominal	% Efectivo	Plantilla	Cifra de negocios (miles de euros)	Activo (miles de euros)
FUNDACIÓN AENA	AEROPUERTOS ESPAÑOLES Y NAVEGACION AEREA	100,00	100,00	8	2.161,52	10.155,36
FUNDACIÓN AGENCIA NACIONAL DE EVALUACIÓN DE LA CALIDAD Y ACREDITACIÓN	ESTADO	100,00	100,00	61	9.242,43	15.518,04
FUNDACIÓN ALMADEN, FRANCISCO JAVIER DE VILLEGAS	MINAS DE ALMADEN Y ARRAYANES, S.A.	100,00	100,00	1	132,41	4.115,88
FUNDACIÓN BIODIVERSIDAD	ESTADO	100,00	100,00	43	28.376,11	50.928,49
FUNDACIÓN CANARIA PUERTOS DE LAS PALMAS	AUTORIDAD PORTUARIA DE LAS PALMAS	80,05	80,05			
	SOCIEDAD ESTATAL DE ESTIBA Y DESESTIBA DEL PUERTO DE LA LUZ Y LAS PALMAS, S.A.	19,95	10,17			
		-----	-----			
		100,00	90,22	4	493,49	4.103,18
FUNDACIÓN CENER-CIEMAT	ESTADO	33,34	33,34			
	CENTRO DE INVESTIGACIONES ENERGETICAS, MEDIOAMBIENTALES Y TECNOLOGICAS	33,33	33,33			
		-----	-----			
		66,67	66,67	155	11.829,86	52.364,46
FUNDACIÓN CENTRO DE ESTUDIOS COMERCIALES	INSTITUTO ESPAÑOL DE COMERCIO EXTERIOR	51,00	51,00			
	ESTADO	49,00	49,00			
		-----	-----			
		100,00	100,00	13	3.425,83	3.698,62
FUNDACIÓN CENTRO DE ESTUDIOS MONETARIOS Y FINANCIEROS	BANCO DE ESPAÑA	100,00	100,00	18	924,02	26.402,69
FUNDACIÓN CENTRO DE INVESTIGACIÓN DE ENFERMEDADES NEUROLÓGICAS	INSTITUTO DE SALUD CARLOS III	100,00	100,00	4	726,75	7.492,33
FUNDACIÓN CENTRO ESPAÑOL DE ESTUDIOS DE AMÉRICA LATINA	ESTADO	100,00	100,00	(*)	(*)	(*)
FUNDACIÓN CENTRO NACIONAL DE INVESTIGACIONES ONCOLÓGICAS CARLOS III	INSTITUTO DE SALUD CARLOS III	100,00	100,00	294	37.238,30	95.565,91
FUNDACIÓN CENTRO NACIONAL DEL VIDRIO	ESTADO	77,11	77,11	123	2.684,40	6.414,72
FUNDACIÓN CENTROS DE INVESTIGACIÓN INNOVACIÓN Y TECNOLOGÍA AEROESPACIAL	INSTITUTO NACIONAL DE TECNICA AEROESPACIAL "ESTEBAN TERRADAS"	100,00	100,00	0	0,00	30,06

Empresas	Estructura de dominio			Magnitudes económico-financieras		
	Matriz	% Nominal	% Efectivo	Plantilla	Cifra de negocios (miles de euros)	Activo (miles de euros)
FUNDACIÓN CIUDAD DE LA ENERGÍA-CIUDEN	ESTADO	100,00	100,00	1	6.992,40	7.022,40
FUNDACIÓN COLECCIÓN THYSSEN BORNEMISZA	ESTADO	100,00	100,00	103	21.798,57	376.118,32
FUNDACIÓN COLEGIOS MAYORES MAE-AECI	AGENCIA ESPAÑOLA DE COOPERACIÓN INTERNACIONAL	100,00	100,00	51	2.686,13	1.077,32
FUNDACIÓN DE ESTUDIOS DE POSTGRADO EN IBEROAMERICA	ESTADO	100,00	100,00	(*)	(*)	(*)
FUNDACIÓN DE LOS FERROCARRILES ESPAÑOLES	ADMINISTRADOR DE INFRAESTRUCTURAS FERROVIARIAS	43,48	43,48			
	RENFE-OPERADORA	43,48	43,48			
	FERROCARRILES DE VIA ESTRECHA	13,04	13,04			
		-----	-----			
FUNDACIÓN DEL ESPAÑOL URGENTE-FUNDÉU		100,00	100,00	98	7.490,17	3.437,86
	AGENCIA EFE, S.A.	50,00	50,00			
	BBVA (**)	50,00	0,04			
		-----	-----			
		100,00	50,04	13	911,00	222,00
FUNDACIÓN EFE	AGENCIA EFE, S.A.	100,00	100,00	0	706,00	554,00
FUNDACIÓN ENRESA	EMPRESA NACIONAL DE RESIDUOS RADIATIVOS, S.A.	100,00	100,00	0	2.200,00	1.976,52
FUNDACIÓN ENTORNO, EMPRESA Y MEDIO AMBIENTE	SOCIEDAD ESTATAL DE PARTICIPACIONES INDUSTRIALES	21,76	21,76			
	ENUSA INDUSTRIAS AVANZADAS, S.A.	6,52	6,52			
	BABCOCK WILCOX ESPAÑOLA, S.A.	6,52	6,52			
	EQUIPOS NUCLEARES, S.A.	6,52	6,52			
		-----	-----			
		41,32	41,32	(*)	(*)	(*)
FUNDACIÓN ESCUELA DE ORGANIZACIÓN INDUSTRIAL	ESTADO	100,00	100,00	105	24.960,97	33.492,75
FUNDACIÓN ESPAÑOLA PARA LA CIENCIA Y LA TECNOLOGÍA	ESTADO	100,00	100,00	57	12.482,00	7.157,96



Empresas	Estructura de dominio			Magnitudes económico-financieras		
	Matriz	% Nominal	% Efectivo	Plantilla	Cifra de negocios (miles de euros)	Activo (miles de euros)
FUNDACIÓN ESPAÑOLA PARA LA INNOVACION DE LA ARTESANIA	ESTADO	100,00	100,00	8	1.200,98	1.516,51
FUNDACIÓN ESTATAL PARA LA FORMACIÓN EN EL EMPLEO	SERVICIO PÚBLICO DE EMPLEO ESTATAL	52,94	52,94	448	28.711,24	16.220,22
FUNDACIÓN GENERAL DE LA UNIVERSIDAD NACIONAL DE EDUCACIÓN A DISTANCIA	UNIVERSIDAD NACIONAL DE EDUCACIÓN A DISTANCIA	100,00	100,00	14	557,92	9.606,83
FUNDACIÓN IBEROAMERICANA PARA EL FOMENTO DE LA CULTURA Y CIENCIAS DEL MAR	ESTADO	100,00	100,00	1	51,00	90,00
FUNDACIÓN ICO	INSTITUTO DE CREDITO OFICIAL	100,00	100,00	9	4.251,00	2.393,00
FUNDACIÓN INSTITUTO DE INVESTIGACIÓN CARDIOVASCULAR CARLOS III	INSTITUTO DE SALUD CARLOS III	100,00	100,00	120	26.870,45	91.761,74
FUNDACIÓN INSTITUTO IBEROAMERICANO DE MERCADOS DE VALORES	COMISIÓN NACIONAL DEL MERCADO DE VALORES	100,00	100,00	3	434,98	137,42
FUNDACIÓN INSTITUTO PORTUARIO DE ESTUDIOS Y COOPERACION COMUNIDAD VALENCIANA	AUTORIDAD PORTUARIA DE VALENCIA	35,28	35,28			
	AUTORIDAD PORTUARIA DE ALICANTE	7,19	7,19			
	AUTORIDAD PORTUARIA DE CASTELLON	6,53	6,53			
		-----	-----			
		49,00	49,00	(*)	(*)	(*)
FUNDACIÓN INTERNACIONAL Y PARA IBEROAMÉRICA DE ADMINISTRACIÓN Y POLÍTICAS PÚBLICAS	AGENCIA ESPAÑOLA DE COOPERACIÓN INTERNACIONAL	63,17	63,17			
	INSTITUTO NACIONAL DE ADMINISTRACIÓN PÚBLICA	33,66	33,66			
	CENTRO DE ESTUDIOS POLÍTICOS Y CONSTITUCIONALES	3,17	3,17			
		-----	-----			
		100,00	100,00	114	24.160,00	39.637,00
FUNDACIÓN LABORAL DE MINUSVALIDOS SANTA BARBARA	HULLERAS DEL NORTE S.A.	100,00	100,00	127	3.603,82	4.292,47
FUNDACIÓN LABORAL SEPI (antes FUNDACIÓN DE SERVICIOS LABORALES)	SOCIEDAD ESTATAL DE PARTICIPACIONES INDUSTRIALES	69,99	69,99			
	IZAR CONSTRUCCIONES NAVALES, S.A. (EN LIQUIDACIÓN)	30,01	30,01			
		-----	-----			
		100,00	100,00	19	1.414,48	9.607,49
FUNDACIÓN LÁZARO GALDIANO	ESTADO	100,00	100,00	38	463,83	18.417,68

Empresas	Estructura de dominio			Magnitudes económico-financieras		
	Matriz	% Nominal	% Efectivo	Plantilla	Cifra de negocios (miles de euros)	Activo (miles de euros)
FUNDACIÓN MUSEO CERRALBO	ESTADO	100,00	100,00	(*)	(*)	(*)
FUNDACIÓN MUSEO DO MAR DE GALICIA	CONSORCIO DE LA ZONA FRANCA DE VIGO	100,00	100,00	4	3,71	836,38
FUNDACIÓN MUSEO SOROLLA	ESTADO	100,00	100,00	4	3,00	73,50
FUNDACIÓN MUSEO TALLER JUAN JOSE	ESTADO	100,00	100,00	(*)	(*)	(*)
FUNDACIÓN OBSERVATORIO DE PROSPECTIVA TECNOLÓGICA INDUSTRIAL	ESTADO	17,65	17,65			
	FUNDACIÓN ESCUELA DE ORGANIZACIÓN INDUSTRIAL	11,77	11,77			
	INSTITUTO PARA LA DIVERSIFICACION Y AHORRO DE LA ENERGIA	11,77	11,77			
	CENTRO PARA EL DESARROLLO TECNOLÓGICO INDUSTRIAL	11,77	11,77			
	CENTRO DE INVESTIGACIONES ENERGÉTICAS, MEDIOAMBIENTALES Y TECNOLÓGICAS	5,88	5,88			
		-----	-----			
		58,84	58,84	6	1.116,00	411,00
FUNDACIÓN PARA EL DESARROLLO DE LA FORMACIÓN EN LAS ZONAS MINERAS DEL CARBÓN	SOCIEDAD ESTATAL DE PARTICIPACIONES INDUSTRIALES	100,00	100,00	1	0,00	22.082,95
FUNDACIÓN PARA EL DESARROLLO DE LA INVESTIGACIÓN EN GENÓMICA Y PROTEÓMICA	ESTADO	100,00	100,00	22	13.431,68	14.485,94
FUNDACIÓN PARA LA COOPERACIÓN Y SALUD INTERNACIONAL CARLOS III	INSTITUTO DE SALUD CARLOS III	100,00	100,00	86	5.755,00	6.007,00
FUNDACIÓN PARA LA PREVENCIÓN DE RIESGOS LABORALES	ESTADO	100,00	100,00	11	24.742,71	39.666,24
FUNDACIÓN PLURALISMO Y CONVIVENCIA	ESTADO	100,00	100,00	8	4.015,79	1.573,31
FUNDACIÓN PREMIO ESPAÑOL BENÉFICO	ESTADO	100,00	100,00	0	0,00	0,53
FUNDACIÓN PREMIO GASPAR DIRUEL	ESTADO	100,00	100,00	0	0,00	0,53
FUNDACIÓN PREMIO MARVA	ESTADO	100,00	100,00	0	0,00	0,53
FUNDACIÓN REAL CASA DE LA MONEDA	FABRICA NACIONAL DE MONEDA Y TIMBRE-REAL CASA DE LA MONEDA	100,00	100,00	10	601,00	1.412,00
FUNDACIÓN RESIDENCIA DE ESTUDIANTES	CONSEJO SUPERIOR DE INVESTIGACIONES CIENTÍFICAS	80,31	80,31			

Empresas	Estructura de dominio			Magnitudes económico-financieras		
	Matriz	% Nominal	% Efectivo	Plantilla	Cifra de negocios (miles de euros)	Activo (miles de euros)
	ESTADO	3,21	3,21			
		-----	-----			
		83,52	83,52	61	6.727,64	24.621,34
FUNDACIÓN SEPI	SOCIEDAD ESTATAL DE PARTICIPACIONES INDUSTRIALES	100,00	100,00	48	5.350,83	16.954,52
FUNDACIÓN SERVICIO INTERCONFEDERAL DE MEDIACIÓN Y ARBITRAJE	ESTADO	100,00	100,00	9	990,84	1.435,54
FUNDACIÓN TEATRO LÍRICO	ESTADO	72,50	72,50	361	22.316,79	45.281,81
FUNDACIÓN VICTIMAS DEL TERRORISMO	ESTADO	100,00	100,00	6	3.890,97	2.561,13

(\*) Información no disponible

(\*\*) Sociedad privada con participación pública estatal



## **2. INFORMACIÓN ECONÓMICO- FINANCIERA DE LAS FUNDACIONES ESTATALES**



**2.1. INFORMACIÓN GENERAL**

## 2.1.1. Balance agregado

ACTIVO	2006		2005		Variación	
	Miles de euros	Porcentaje	Miles de euros	Porcentaje	Absoluta	Porcentual
<b>FUNDADORES/ASOCIADOS POR DESEMBOLSOS NO EXIGIDOS.....</b>	<b>15,00</b>	<b>-</b>	<b>22,50</b>	<b>-</b>	<b>-7,50</b>	<b>-33,33</b>
<b>INMOVILIZADO.....</b>	<b>622.923,78</b>	<b>57,74</b>	<b>646.399,60</b>	<b>62,36</b>	<b>-23.475,82</b>	<b>-3,63</b>
Gastos de establecimiento.....	697,47	0,06	527,32	0,05	170,15	32,27
Inmovilizaciones inmateriales.....	94.297,57	8,74	82.315,06	7,94	11.982,51	14,56
Bienes del Patrimonio Histórico.....	301.160,53	27,92	298.843,65	28,83	2.316,88	0,78
Otras inmovilizaciones materiales.....	184.803,67	17,13	217.780,98	21,01	-32.977,31	-15,14
Inmovilizaciones financieras.....	26.981,62	2,50	29.838,59	2,88	-2.856,97	-9,57
Deudores por operaciones de la actividad a largo plazo.....	14.982,92	1,39	17.094,00	1,65	-2.111,08	-12,35
<b>GASTOS A DISTRIBUIR EN VARIOS EJERCICIOS.....</b>	<b>1,00</b>	<b>-</b>	<b>-</b>	<b>-</b>	<b>1,00</b>	<b>-</b>
<b>ACTIVO CIRCULANTE.....</b>	<b>455.993,70</b>	<b>42,26</b>	<b>390.197,35</b>	<b>37,64</b>	<b>65.796,35</b>	<b>16,86</b>
Fundadores/Asociados por desembolsos exigidos.....	-	-	-	-	-	-
Existencias.....	3.396,42	0,31	3.428,06	0,33	-31,64	-0,92
Usuarios y otros deudores de la actividad propia.....	39.147,95	3,63	48.256,71	4,66	-9.108,76	-18,88
Otros deudores.....	71.863,31	6,66	81.173,99	7,83	-9.310,68	-11,47
Inversiones financieras temporales.....	188.986,94	17,52	121.315,26	11,70	67.671,68	55,78
Tesorería.....	150.714,18	13,97	134.218,98	12,95	16.495,20	12,29
Ajustes por periodificación.....	1.884,90	0,17	1.804,35	0,17	80,55	4,46
<b>TOTAL GENERAL.....</b>	<b>1.078.933,48</b>	<b>100,00</b>	<b>1.036.619,45</b>	<b>100,00</b>	<b>42.314,03</b>	<b>4,08</b>

PASIVO	2006		2005		Variación	
	Miles de euros	Porcentaje	Miles de euros	Porcentaje	Absoluta	Porcentual
<b>FONDOS PROPIOS.....</b>	<b>530.541,27</b>	<b>49,18</b>	<b>526.448,76</b>	<b>50,78</b>	<b>4.092,51</b>	<b>0,78</b>
Dotación fundacional/Fondo social.....	424.842,18	39,38	425.701,53	41,06	-859,35	-0,20
Reservas.....	27.711,00	2,57	26.714,11	2,58	996,89	3,73
Excedentes de ejercicios anteriores.....	73.771,11	6,84	77.980,84	7,52	-4.209,73	-5,40
Excedente del ejercicio (positivo o negativo).....	4.216,98	0,39	-3.947,72	-0,38	8.164,70	206,82
<b>INGRESOS A DISTRIBUIR EN VARIOS EJERCICIOS.....</b>	<b>258.744,55</b>	<b>23,98</b>	<b>282.710,36</b>	<b>27,27</b>	<b>-23.965,81</b>	<b>-8,48</b>
<b>PROVISIONES PARA RIESGOS Y GASTOS A LARGO PLAZO.</b>	<b>2.932,16</b>	<b>0,27</b>	<b>2.230,01</b>	<b>0,22</b>	<b>702,15</b>	<b>31,49</b>
<b>ACREEDORES A LARGO PLAZO.....</b>	<b>62.183,40</b>	<b>5,76</b>	<b>45.368,94</b>	<b>4,38</b>	<b>16.814,46</b>	<b>37,06</b>
<b>ACREEDORES A CORTO PLAZO.....</b>	<b>224.524,00</b>	<b>20,81</b>	<b>179.543,62</b>	<b>17,32</b>	<b>44.980,38</b>	<b>25,05</b>
<b>PROVISIONES PARA RIESGOS Y GASTOS A CORTO PLAZO</b>	<b>8,10</b>	<b>-</b>	<b>317,76</b>	<b>0,03</b>	<b>-309,66</b>	<b>-97,45</b>
<b>TOTAL GENERAL.....</b>	<b>1.078.933,48</b>	<b>100,00</b>	<b>1.036.619,45</b>	<b>100,00</b>	<b>42.314,03</b>	<b>4,08</b>

### 2.1.1. Balance agregado

#### ACTIVO

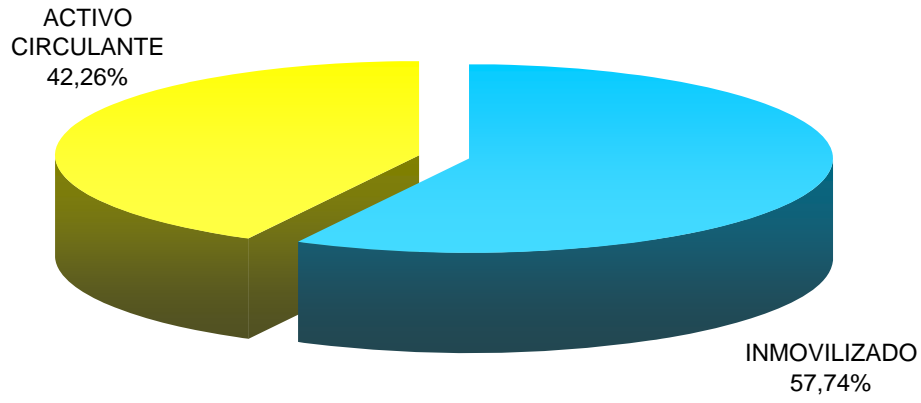

#### PASIVO

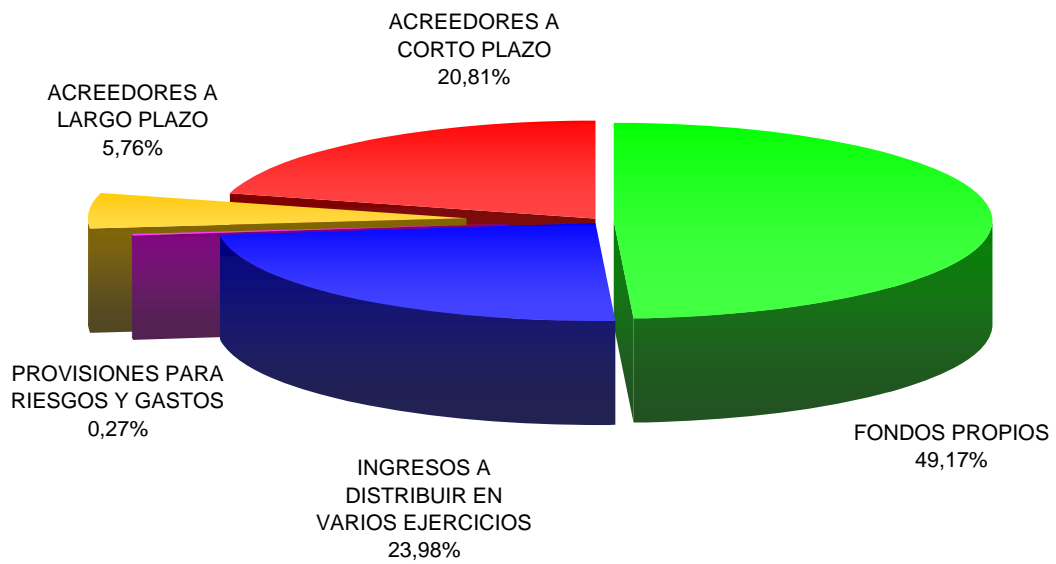

## 2.1.2. Cuenta de resultados

Concepto	2006		2005		Variación	
	Miles de euros	Porcentaje	Miles de euros	Porcentaje	Absoluta	Porcentual
<b>Ingresos por actividad propia, ventas y otros ingresos.....</b>	<b>389.390,15</b>	<b>100,00</b>	<b>355.898,35</b>	<b>100,00</b>	<b>33.491,80</b>	<b>9,41</b>
- Ayudas monetarias ,consumos de explotación y otros.....	274.716,66	70,55	250.829,05	70,47	23.887,61	9,52
- Gastos de personal.....	102.258,57	26,26	91.276,42	25,65	10.982,15	12,03
- Dotaciones amortizaciones de inmovilizado.....	31.169,23	8,00	26.618,54	7,48	4.550,69	17,10
± Variación provisiones de la actividad.....	393,87	0,10	-481,82	-0,13	875,69	181,75
<b>RESULTADO DE EXPLOTACIÓN.....</b>	<b>-18.360,44</b>	<b>-4,71</b>	<b>-13.307,48</b>	<b>-3,73</b>	<b>-5.052,96</b>	<b>-37,97</b>
+ Ingresos financieros.....	10.400,55	2,67	6.592,51	1,86	3.808,04	57,76
- Gastos financieros.....	859,97	0,22	872,35	0,25	-12,38	-1,42
± Variación provisiones inversiones financieras.....	460,19	0,12	654,32	0,18	-194,13	-29,67
<b>RESULTADO DE LAS ACTIVIDADES ORDINARIAS.....</b>	<b>-8.359,67</b>	<b>-2,14</b>	<b>-6.933,00</b>	<b>-1,94</b>	<b>-1.426,67</b>	<b>-20,58</b>
+ Beneficios procedentes del inmovilizado e ingresos excepcionales.....	30.774,85	7,89	6.163,99	1,73	24.610,86	399,27
- Pérdidas procedentes del inmovilizado y gastos excepcionales	18.157,09	4,66	3.118,52	0,88	15.038,57	482,23
± Variación provisiones de inmovilizado.....	-12,09	-	-17,94	-	5,85	32,61
<b>RESULTADO ANTES DE IMPUESTOS.....</b>	<b>4.246,00</b>	<b>1,08</b>	<b>-3.905,47</b>	<b>-1,09</b>	<b>8.151,47</b>	<b>208,72</b>
± Impuesto sobre Sociedades.....	-29,02	-	-42,25	-0,01	13,23	31,31
<b>EXCEDENTE DEL EJERCICIO.....</b>	<b>4.216,98</b>	<b>1,08</b>	<b>-3.947,72</b>	<b>-1,10</b>	<b>8.164,70</b>	<b>206,82</b>



## 2.1.2. Resultados

miles de euros

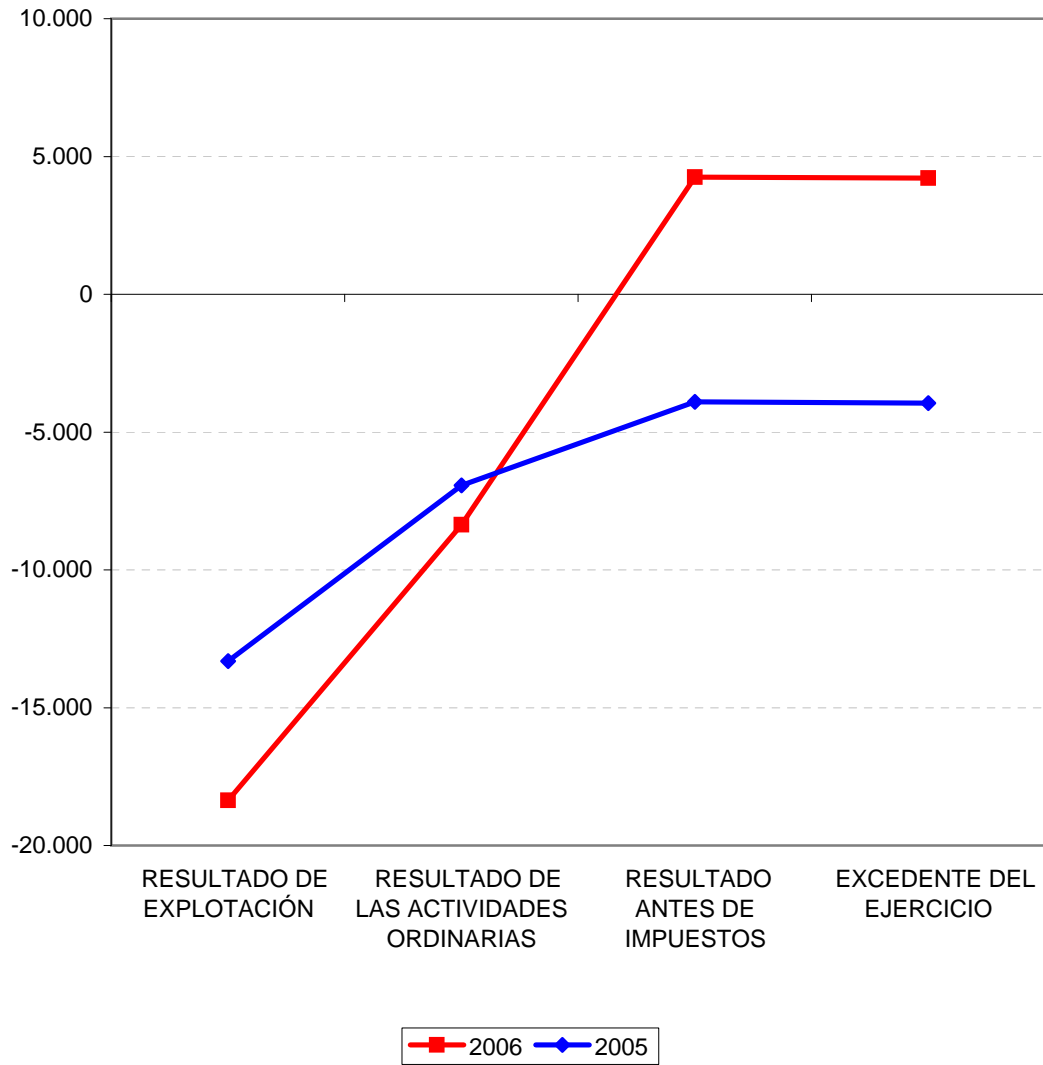

**2.1.3. ingresos por actividad propia, ventas y otros ingresos**

<b>Concepto</b>	<b>2006</b>		<b>2005</b>		<b>Variación</b>	
	Miles de euros	Porcentaje	Miles de euros	Porcentaje	Absoluta	Porcentual
Ingresos por actividad propia.....	305.796,13	78,53	282.076,75	79,26	23.719,38	8,41
Ventas y otros ingresos ordinarios de la actividad mercantil.....	52.331,89	13,44	43.858,99	12,32	8.472,90	19,32
Otros ingresos.....	31.262,13	8,03	29.962,61	8,42	1.299,52	4,34
<b>Total.....</b>	<b>389.390,15</b>	<b>100,00</b>	<b>355.898,35</b>	<b>100,00</b>	<b>33.491,80</b>	<b>9,41</b>

**2.1.4. Ayudas monetarias, consumos de explotación y otros**

<b>Concepto</b>	<b>2006</b>		<b>2005</b>		<b>Variación</b>	
	Miles de euros	Porcentaje	Miles de euros	Porcentaje	Absoluta	Porcentual
Ayudas monetarias y otros.....	116.111,78	42,27	108.936,32	43,43	7.175,46	6,59
Consumos de explotación.....	21.882,92	7,97	18.860,69	7,52	3.022,23	16,02
Otros gastos.....	136.721,96	49,76	123.032,04	49,05	13.689,92	11,13
<b>Total.....</b>	<b>274.716,66</b>	<b>100,00</b>	<b>250.829,05</b>	<b>100,00</b>	<b>23.887,61</b>	<b>9,52</b>

## 2.1.5. Beneficios procedentes del inmovilizado e ingresos excepcionales

Concepto	2006		2005		Variación	
	Miles de euros	Porcentaje	Miles de euros	Porcentaje	Absoluta	Porcentual
Beneficios en enajenación de inmovilizado.....	1,59	0,01	1.073,12	17,41	-1.071,53	-99,85
Beneficios operaciones con obligaciones propias.....	-	-	-	-	-	-
Subvenciones, donaciones y legados de capital y otros afectos a la actividad mercantil traspasados al resultado del ejercicio.....	37,42	0,12	49,06	0,80	-11,64	-23,73
Ingresos extraordinarios.....	8.523,07	27,69	865,46	14,04	7.657,61	884,80
Ingresos y beneficios de otros ejercicios.....	22.212,77	72,18	4.176,35	67,75	18.036,42	431,87
<b>Total.....</b>	<b>30.774,85</b>	<b>100,00</b>	<b>6.163,99</b>	<b>100,00</b>	<b>24.610,86</b>	<b>399,27</b>

**2.1.6. Pérdidas procedentes del inmovilizado y gastos excepcionales**

<b>Concepto</b>	<b>2006</b>		<b>2005</b>		<b>Variación</b>	
	Miles de euros	Porcentaje	Miles de euros	Porcentaje	Absoluta	Porcentual
Pérdidas procedentes del inmovilizado.....	9.284,75	51,13	471,45	15,12	8.813,30	1.869,40
Pérdidas operaciones con obligaciones propias.....	-	-	-	-	-	-
Gastos extraordinarios.....	7.135,18	39,30	695,74	22,31	6.439,44	925,55
Gastos y pérdidas de otros ejercicios.....	1.737,16	9,57	1.951,33	62,57	-214,17	-10,98
<b>Total.....</b>	<b>18.157,09</b>	<b>100,00</b>	<b>3.118,52</b>	<b>100,00</b>	<b>15.038,57</b>	<b>482,23</b>

### 2.1.7. Distribución de personal

Categorías	2006		2005		Variación	
	Plantilla media	Porcentaje	Plantilla media	Porcentaje	Absoluta	Porcentual
Directivos, técnicos y similares.....	1.144	42,53	1.069	41,50	75	7,02
Administrativos y auxiliares.....	514	19,11	546	21,20	-32	-5,86
Obreros y subalternos.....	531	19,74	389	15,10	142	36,50
<b>Personal fijo.....</b>	<b>2.189</b>	<b>81,38</b>	<b>2.004</b>	<b>77,80</b>	<b>185</b>	<b>9,23</b>
Personal eventual.....	501	18,62	572	22,20	-71	-12,41
<b>Total.....</b>	<b>2.690</b>	<b>100,00</b>	<b>2.576</b>	<b>100,00</b>	<b>114</b>	<b>4,43</b>



**2.2. INFORMACIÓN POR  
SECTORES DE ACTIVIDAD**

**2.2.1. Total partidas del activo**

<b>Sectores</b>	<b>2006</b>		<b>2005</b>		<b>Variación</b>	
	Miles de euros	Porcentaje	Miles de euros	Porcentaje	Absoluta	Porcentual
Fundaciones culturales y docentes.....	652.672,46	60,49	667.638,53	64,41	-14.966,07	-2,24
Fundaciones de investigación y tecnológicas.....	315.791,55	29,27	260.650,45	25,14	55.141,10	21,16
Fundaciones asistenciales.....	59.540,98	5,52	55.207,32	5,33	4.333,66	7,85
Fundaciones medioambientales.....	50.928,49	4,72	53.123,15	5,12	-2.194,66	-4,13
<b>Total.....</b>	<b>1.078.933,48</b>	<b>100,00</b>	<b>1.036.619,45</b>	<b>100,00</b>	<b>42.314,03</b>	<b>4,08</b>



## 2.2.1. Activo

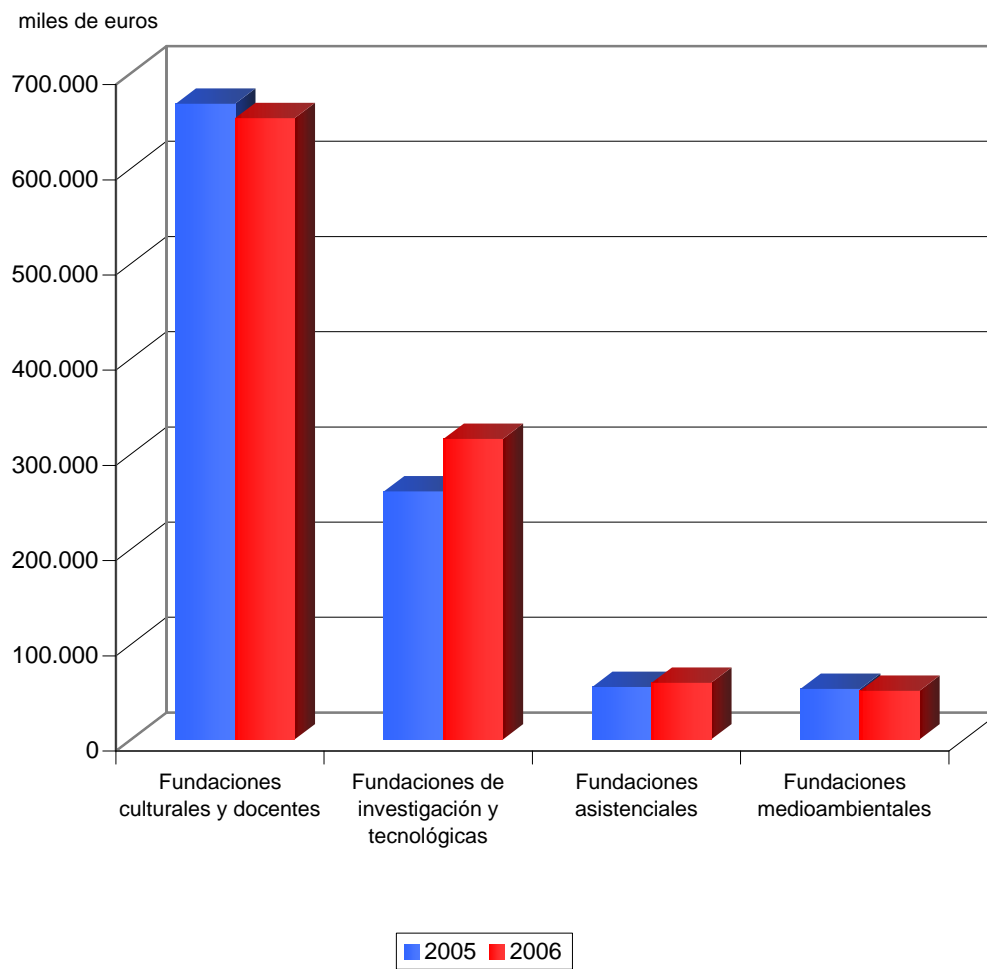

## 2.2.2. Inmovilizado

Sectores	2006		2005		Variación	
	Miles de euros	Porcentaje	Miles de euros	Porcentaje	Absoluta	Porcentual
Fundaciones culturales y docentes.....	464.751,82	74,61	481.022,92	74,42	-16.271,10	-3,38
Fundaciones de investigación y tecnológicas.....	140.105,83	22,49	140.766,15	21,78	-660,32	-0,47
Fundaciones medioambientales.....	14.453,50	2,32	21.032,19	3,25	-6.578,69	-31,28
Fundaciones asistenciales.....	3.612,63	0,58	3.578,34	0,55	34,29	0,96
<b>Total.....</b>	<b>622.923,78</b>	<b>100,00</b>	<b>646.399,60</b>	<b>100,00</b>	<b>-23.475,82</b>	<b>-3,63</b>

### 2.2.3. Inversiones financieras temporales

Sector	2006		2005		Variación	
	Miles de euros	Porcentaje	Miles de euros	Porcentaje	Absoluta	Porcentual
Fundaciones de investigación y tecnológicas.....	81.044,22	42,88	43.469,93	35,84	37.574,29	86,44
Fundaciones culturales y docentes.....	56.128,58	29,70	36.060,08	29,72	20.068,50	55,65
Fundaciones asistenciales.....	49.754,11	26,33	41.227,25	33,98	8.526,86	20,68
Fundaciones medioambientales.....	2.060,03	1,09	558,00	0,46	1.502,03	269,18
<b>Total.....</b>	<b>188.986,94</b>	<b>100,00</b>	<b>121.315,26</b>	<b>100,00</b>	<b>67.671,68</b>	<b>55,78</b>

## 2.2.4. Fondos propios

Sector	2006		2005		Variación	
	Miles de euros	Porcentaje	Miles de euros	Porcentaje	Absoluta	Porcentual
Fundaciones culturales y docentes.....	448.010,48	84,44	466.070,28	88,53	-18.059,80	-3,87
Fundaciones de investigación y tecnológicas.....	59.993,76	11,31	27.477,28	5,22	32.516,48	118,34
Fundaciones asistenciales.....	16.348,20	3,08	16.587,97	3,15	-239,77	-1,45
Fundaciones medioambientales.....	6.188,83	1,17	16.313,23	3,10	-10.124,40	-62,06
<b>Total.....</b>	<b>530.541,27</b>	<b>100,00</b>	<b>526.448,76</b>	<b>100,00</b>	<b>4.092,51</b>	<b>0,78</b>

## 2.2.2. Fondos propios

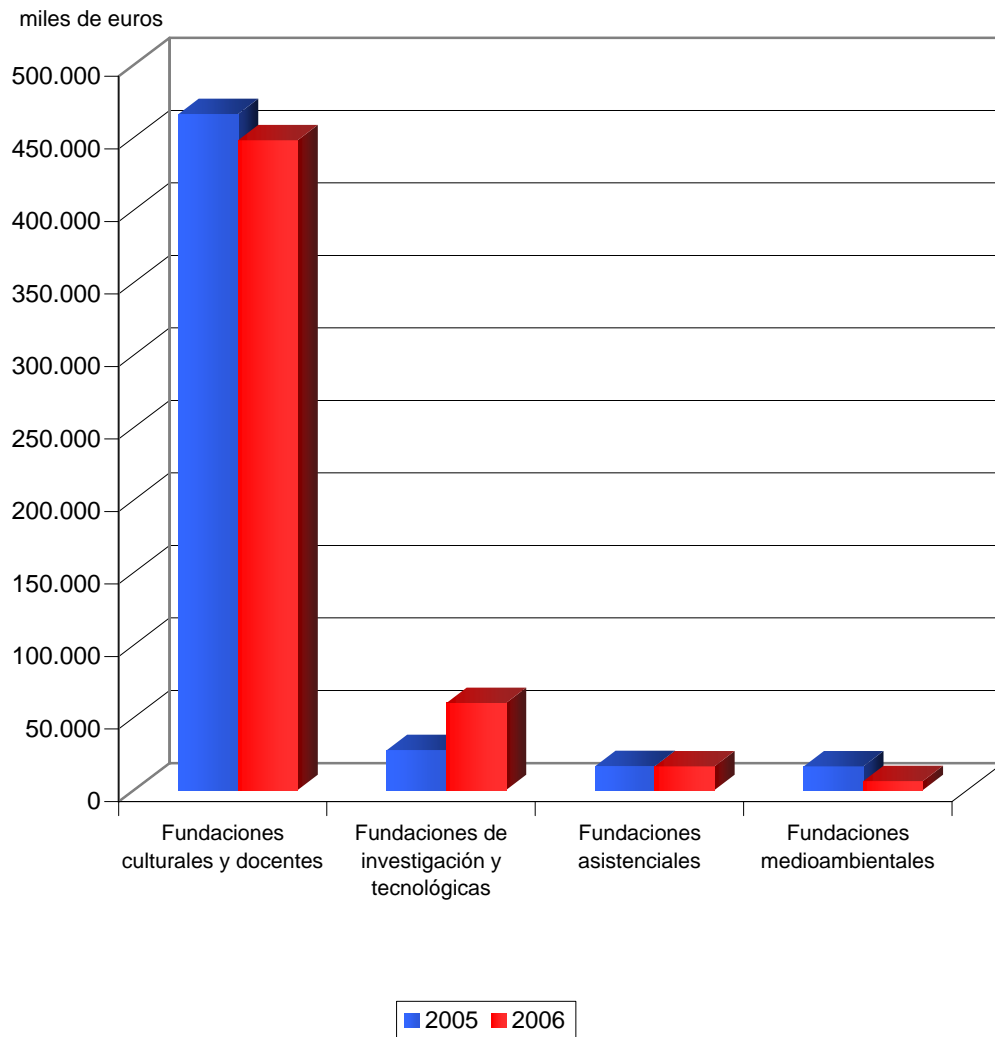

## 2.2.5. Acreedores a corto plazo

Sectores	2006		2005		Variación	
	Miles de euros	Porcentaje	Miles de euros	Porcentaje	Absoluta	Porcentual
Fundaciones culturales y docentes.....	101.001,59	44,99	85.457,45	47,60	15.544,14	18,19
Fundaciones de investigación y tecnológicas.....	58.155,34	25,90	49.369,55	27,50	8.785,79	17,80
Fundaciones asistenciales.....	37.499,94	16,70	30.973,07	17,25	6.526,87	21,07
Fundaciones medioambientales.....	27.867,13	12,41	13.743,55	7,65	14.123,58	102,77
<b>Total.....</b>	<b>224.524,00</b>	<b>100,00</b>	<b>179.543,62</b>	<b>100,00</b>	<b>44.980,38</b>	<b>25,05</b>

## 2.2.6. Ingresos de la actividad propia

Sector	2006		2005		Variación	
	Miles de euros	Porcentaje	Miles de euros	Porcentaje	Absoluta	Porcentual
Fundaciones culturales y docentes.....	123.123,93	40,26	144.538,95	51,25	-21.415,02	-14,82
Fundaciones de investigación y tecnológicas.....	121.057,09	39,59	80.654,91	28,59	40.402,18	50,09
Fundaciones asistenciales.....	33.239,00	10,87	29.654,55	10,51	3.584,45	12,09
Fundaciones medioambientales.....	28.376,11	9,28	27.228,34	9,65	1.147,77	4,22
<b>Total.....</b>	<b>305.796,13</b>	<b>100,00</b>	<b>282.076,75</b>	<b>100,00</b>	<b>23.719,38</b>	<b>8,41</b>

### 2.2.3. Ingresos de la actividad propia

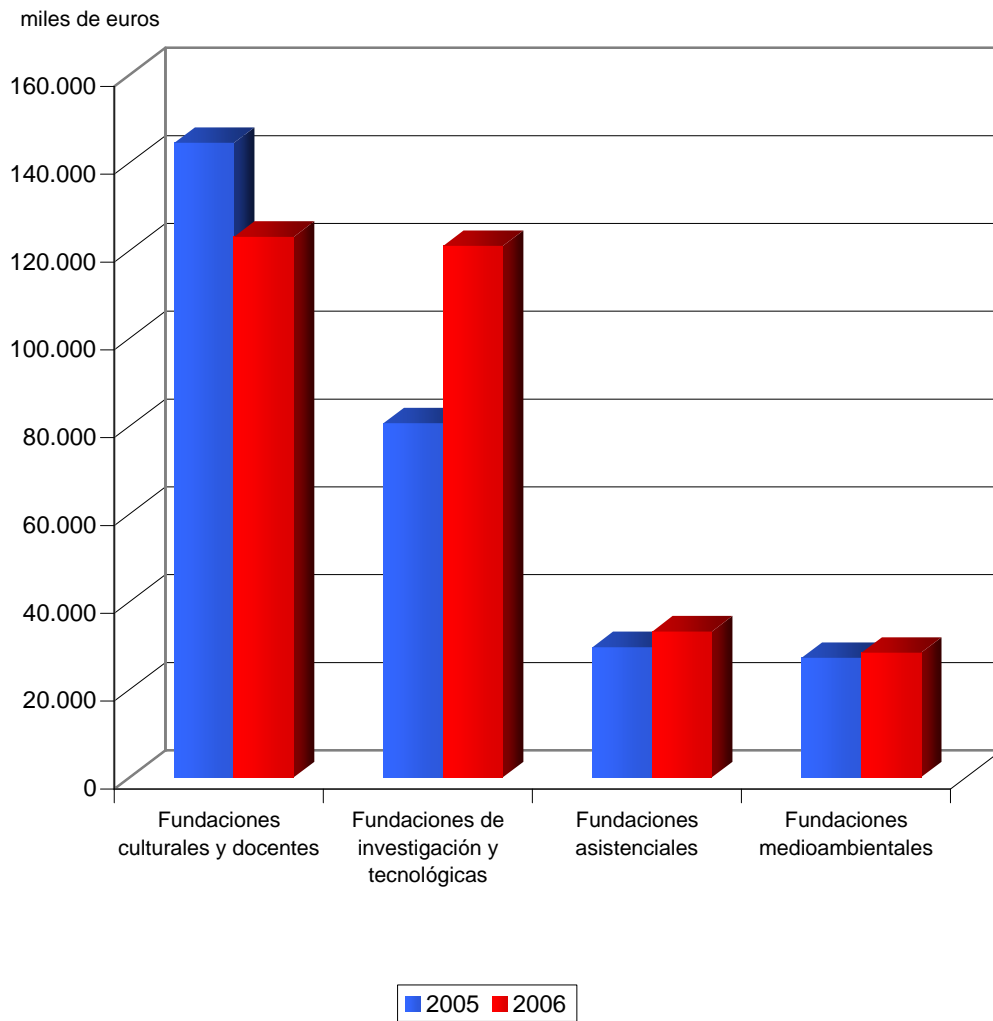



**2.2.7. Ventas y otros ingresos de la actividad mercantil**

<b>Sectores</b>	<b>2006</b>		<b>2005</b>		<b>Variación</b>	
	Miles de euros	Porcentaje	Miles de euros	Porcentaje	Absoluta	Porcentual
Fundaciones culturales y docentes.....	28.381,75	54,23	24.932,51	56,85	3.449,24	13,83
Fundaciones de investigación y tecnológicas.....	20.346,32	38,88	15.123,67	34,48	5.222,65	34,53
Fundaciones asistenciales.....	3.603,82	6,89	3.802,78	8,67	-198,96	-5,23
Fundaciones medioambientales.....	-	-	0,03	-	-0,03	-100,00
<b>Total.....</b>	<b>52.331,89</b>	<b>100,00</b>	<b>43.858,99</b>	<b>100,00</b>	<b>8.472,90</b>	<b>19,32</b>

## 2.2.8. Otros ingresos

Sector	2006		2005		Variación	
	Miles de euros	Porcentaje	Miles de euros	Porcentaje	Absoluta	Porcentual
Fundaciones culturales y docentes.....	28.460,57	91,04	28.230,14	94,22	230,43	0,82
Fundaciones de investigación y tecnológicas.....	2.311,44	7,39	1.000,89	3,34	1.310,55	130,94
Fundaciones asistenciales.....	490,12	1,57	728,86	2,43	-238,74	-32,76
Fundaciones medioambientales.....	-	-	2,72	0,01	-2,72	-100,00
<b>Total.....</b>	<b>31.262,13</b>	<b>100,00</b>	<b>29.962,61</b>	<b>100,00</b>	<b>1.299,52</b>	<b>4,34</b>

**2.2.9. Ayudas monetarias y otros**

<b>Sectores</b>	<b>2006</b>		<b>2005</b>		<b>Variación</b>	
	Miles de euros	Porcentaje	Miles de euros	Porcentaje	Absoluta	Porcentual
Fundaciones culturales y docentes.....	50.032,27	43,09	56.493,57	51,86	-6.461,30	-11,44
Fundaciones asistenciales.....	29.956,98	25,80	26.664,72	24,48	3.292,26	12,35
Fundaciones medioambientales.....	23.768,46	20,47	13.364,93	12,27	10.403,53	77,84
Fundaciones de investigación y tecnológicas.....	12.354,07	10,64	12.413,10	11,39	-59,03	-0,48
<b>Total.....</b>	<b>116.111,78</b>	<b>100,00</b>	<b>108.936,32</b>	<b>100,00</b>	<b>7.175,46</b>	<b>6,59</b>

**2.2.10. Consumos de explotación**

<b>Sectores</b>	<b>2006</b>		<b>2005</b>		<b>Variación</b>	
	Miles de euros	Porcentaje	Miles de euros	Porcentaje	Absoluta	Porcentual
Fundaciones de investigación y tecnológicas.....	11.588,48	52,96	8.929,17	47,34	2.659,31	29,78
Fundaciones culturales y docentes.....	8.011,03	36,61	7.597,62	40,28	413,41	5,44
Fundaciones asistenciales.....	2.228,29	10,18	2.313,78	12,27	-85,49	-3,69
Fundaciones medioambientales.....	55,12	0,25	20,12	0,11	35,00	173,96
<b>Total.....</b>	<b>21.882,92</b>	<b>100,00</b>	<b>18.860,69</b>	<b>100,00</b>	<b>3.022,23</b>	<b>16,02</b>

**2.2.11. Otros gastos**

<b>Sectores</b>	<b>2006</b>		<b>2005</b>		<b>Variación</b>	
	Miles de euros	Porcentaje	Miles de euros	Porcentaje	Absoluta	Porcentual
Fundaciones culturales y docentes.....	85.493,86	62,53	78.542,80	63,85	6.951,06	8,85
Fundaciones de investigación y tecnológicas.....	44.337,96	32,43	39.141,76	31,81	5.196,20	13,28
Fundaciones medioambientales.....	4.341,04	3,18	3.398,24	2,76	942,80	27,74
Fundaciones asistenciales.....	2.549,10	1,86	1.949,24	1,58	599,86	30,77
<b>Total.....</b>	<b>136.721,96</b>	<b>100,00</b>	<b>123.032,04</b>	<b>100,00</b>	<b>13.689,92</b>	<b>11,13</b>

**2.2.12. Gastos de personal**

<b>Sectores</b>	<b>2006</b>		<b>2005</b>		<b>Variación</b>	
	Miles de euros	Porcentaje	Miles de euros	Porcentaje	Absoluta	Porcentual
Fundaciones culturales y docentes.....	62.717,26	61,34	59.097,87	64,75	3.619,39	6,12
Fundaciones de investigación y tecnológicas.....	33.893,28	33,14	26.921,58	29,49	6.971,70	25,90
Fundaciones asistenciales.....	3.777,29	3,69	3.785,63	4,15	-8,34	-0,22
Fundaciones medioambientales.....	1.870,74	1,83	1.471,34	1,61	399,40	27,15
<b>Total.....</b>	<b>102.258,57</b>	<b>100,00</b>	<b>91.276,42</b>	<b>100,00</b>	<b>10.982,15</b>	<b>12,03</b>

**2.2.13. Distribución de personal**

<b>Sectores</b>	<b>2006</b>		<b>2005</b>		<b>Variación</b>	
	Plantilla media	Porcentaje	Plantilla media	Porcentaje	Absoluta	Porcentual
Fundaciones culturales y docentes.....	1.625	60,41	1.618	62,81	7	0,43
Fundaciones de investigación y tecnológicas.....	850	31,60	750	29,11	100	13,33
Fundaciones asistenciales.....	172	6,39	172	6,68	-	-
Fundaciones medioambientales.....	43	1,60	36	1,40	7	19,44
<b>Total.....</b>	<b>2.690</b>	<b>100,00</b>	<b>2.576</b>	<b>100,00</b>	<b>114</b>	<b>4,43</b>

## 2.2.4. Distribución de personal

plantilla media

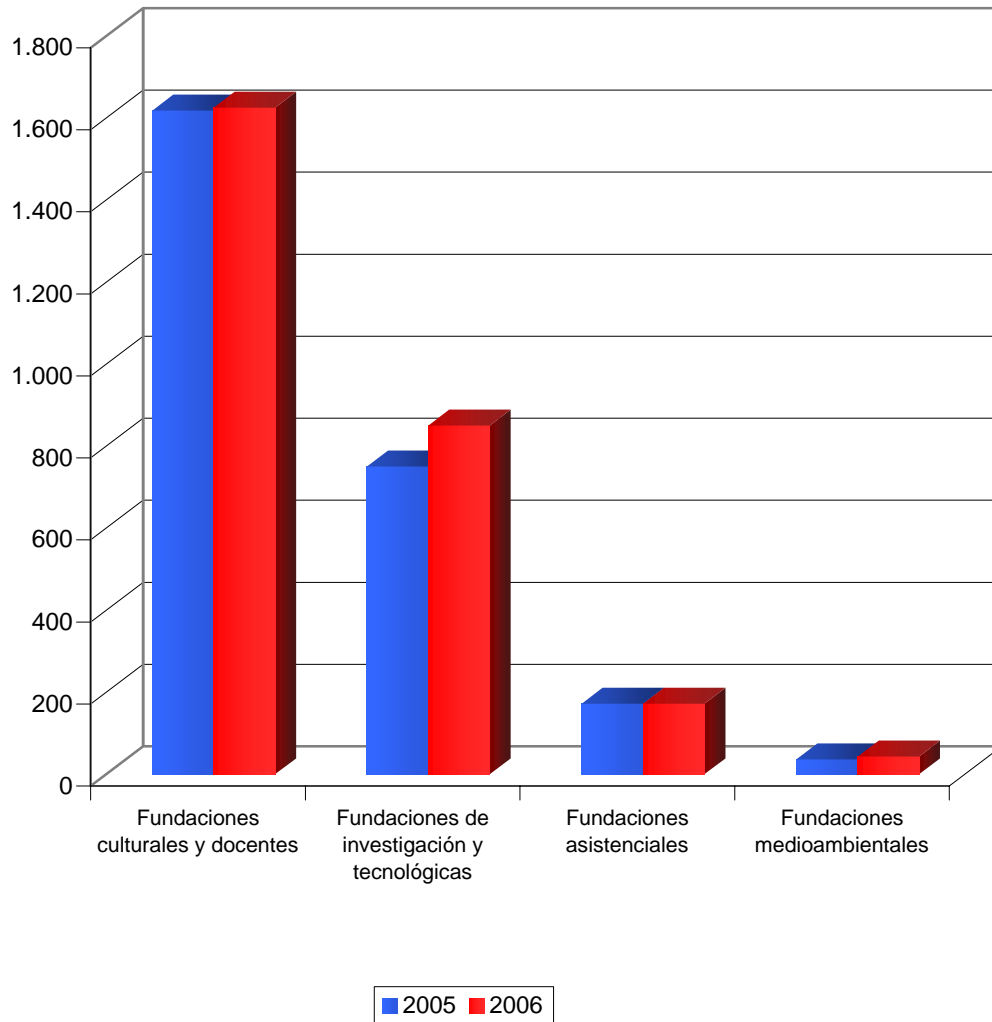





### **2.3. INFORMACIÓN POR DEPENDENCIAS MINISTERIALES**

### 2.3.1. Total partidas del activo

Ministerios	2006		2005		Variación	
	Miles de euros	Porcentaje	Miles de euros	Porcentaje	Absoluta	Porcentual
Cultura.....	446.306,03	41,37	438.800,38	42,34	7.505,65	1,71
Sanidad y Consumo.....	200.826,98	18,61	188.741,25	18,21	12.085,73	6,40
Educación y Ciencia.....	132.753,49	12,30	88.238,26	8,51	44.515,23	50,45
Otros Ministerios.....	119.650,46	11,09	115.316,91	11,12	4.333,55	3,76
Economía y Hacienda.....	65.259,24	6,05	103.850,00	10,02	-38.590,76	-37,16
Trabajo y Asuntos Sociales.....	57.322,00	5,31	49.972,45	4,82	7.349,55	14,71
Industria, Comercio y Turismo.....	39.118,88	3,63	34.235,82	3,30	4.883,06	14,26
Fomento.....	17.696,40	1,64	17.464,38	1,68	232,02	1,33
<b>Total.....</b>	<b>1.078.933,48</b>	<b>100,00</b>	<b>1.036.619,45</b>	<b>100,00</b>	<b>42.314</b>	<b>4,08</b>

### 2.3.1. Activo

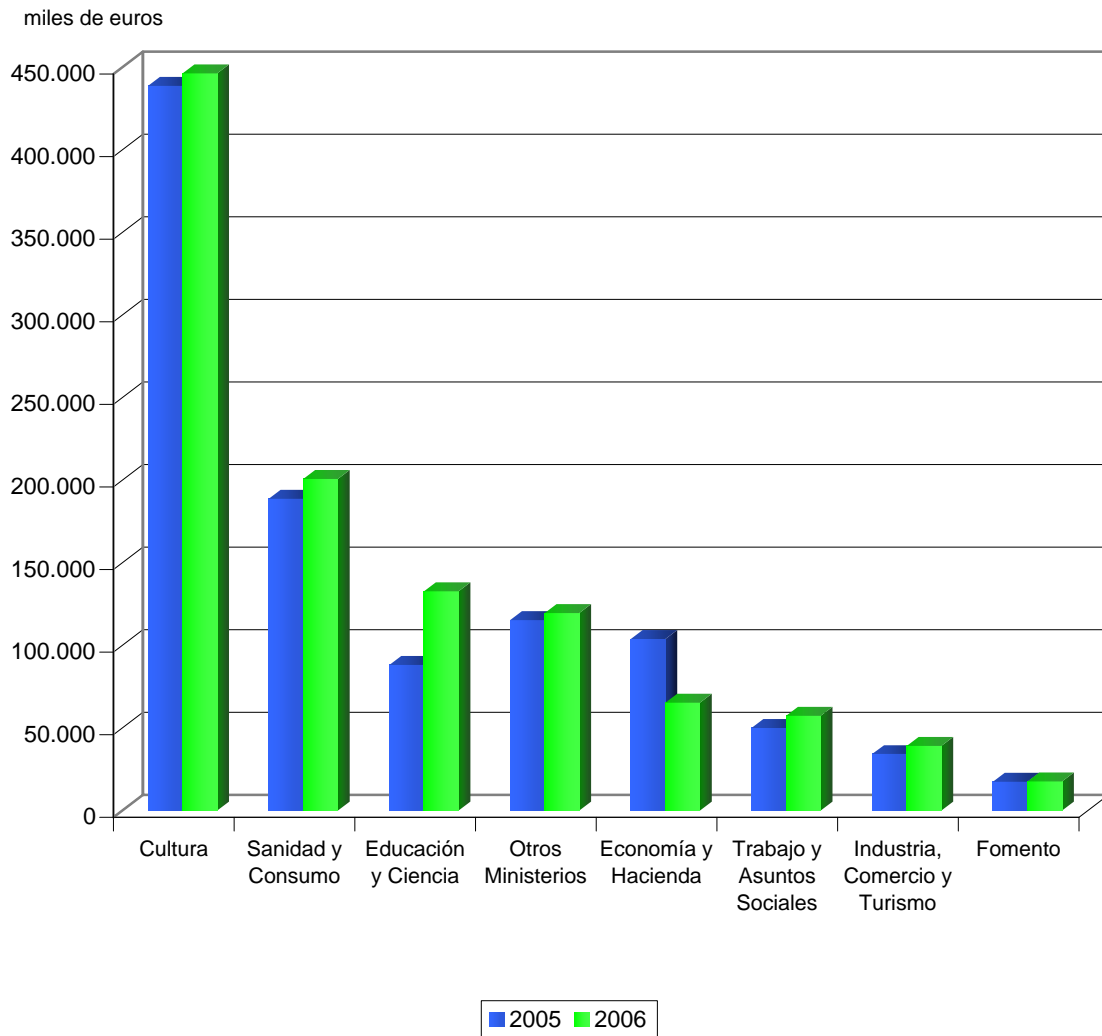

### 2.3.2. Inmovilizado

Ministerios	2006		2005		Variación	
	Miles de euros	Porcentaje	Miles de euros	Porcentaje	Absoluta	Porcentual
Cultura.....	383.031,41	61,49	396.239,30	61,30	-13.207,89	-3,33
Sanidad y Consumo.....	102.862,51	16,51	114.272,47	17,68	-11.409,96	-9,98
Educación y Ciencia.....	56.856,13	9,13	48.770,79	7,54	8.085,34	16,58
Otros Ministerios.....	41.174,40	6,61	47.396,08	7,33	-6.221,68	-13,13
Economía y Hacienda.....	16.944,65	2,72	17.631,93	2,73	-687,28	-3,90
Fomento.....	10.493,95	1,68	10.713,62	1,66	-219,67	-2,05
Industria, Comercio y Turismo.....	8.903,99	1,43	8.753,24	1,35	150,75	1,72
Trabajo y Asuntos Sociales.....	2.656,74	0,43	2.622,17	0,41	34,57	1,32
<b>Total.....</b>	<b>622.923,78</b>	<b>100,00</b>	<b>646.399,60</b>	<b>100,00</b>	<b>-23.476</b>	<b>-3,63</b>

### 2.3.3. Inversiones financieras temporales

Ministerios	2006		2005		Variación	
	Miles de euros	Porcentaje	Miles de euros	Porcentaje	Absoluta	Porcentual
Sanidad y Consumo.....	45.533,12	24,08	28.413,97	23,42	17.119,15	60,25
Trabajo y Asuntos Sociales.....	39.170,32	20,73	32.640,47	26,90	6.529,85	20,01
Cultura.....	38.526,14	20,39	23.379,81	19,27	15.146,33	64,78
Educación y Ciencia.....	29.148,64	15,42	8.052,67	6,64	21.095,97	261,97
Economía y Hacienda.....	15.872,73	8,40	15.357,99	12,66	514,74	3,35
Industria, Comercio y Turismo.....	13.429,94	7,11	8.638,23	7,12	4.791,71	55,47
Otros Ministerios.....	3.740,11	1,98	1.852,40	1,53	1.887,71	101,91
Fomento.....	3.565,94	1,89	2.979,72	2,46	586,22	19,67
<b>Total.....</b>	<b>188.986,94</b>	<b>100,00</b>	<b>121.315,26</b>	<b>100,00</b>	<b>67.671,68</b>	<b>55,78</b>

### 2.3.4. Fondos propios

Ministerios	2006		2005		Variación	
	Miles de euros	Porcentaje	Miles de euros	Porcentaje	Absoluta	Porcentual
Cultura.....	380.927,66	71,80	364.482,87	69,25	16.444,79	4,51
Otros Ministerios.....	35.296,44	6,65	44.088,66	8,37	-8.792,22	-19,94
Economía y Hacienda.....	32.505,64	6,13	70.818,75	13,45	-38.313,11	-54,10
Sanidad y Consumo.....	32.346,40	6,10	11.922,35	2,26	20.424,05	171,31
Industria, Comercio y Turismo.....	17.183,86	3,24	13.819,07	2,62	3.364,79	24,35
Educación y Ciencia.....	16.630,47	3,13	4.222,99	0,80	12.407,48	293,81
Fomento.....	12.361,57	2,33	13.011,90	2,47	-650,33	-5,00
Trabajo y Asuntos Sociales.....	3.289,23	0,62	4.082,17	0,78	-792,94	-19,42
<b>Total.....</b>	<b>530.541,27</b>	<b>100,00</b>	<b>526.448,76</b>	<b>100,00</b>	<b>4.093</b>	<b>0,78</b>

### 2.3.2. Fondos propios

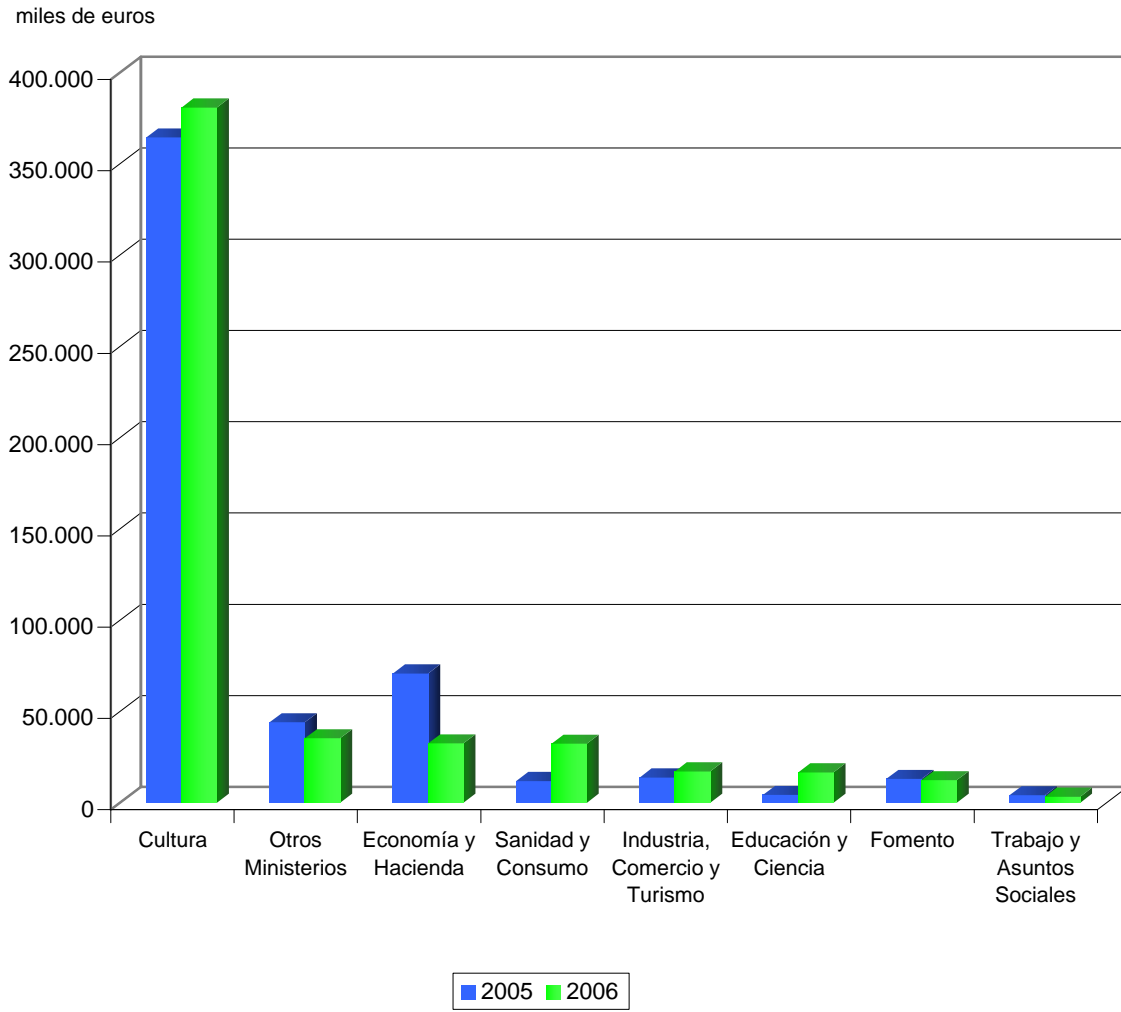

### 2.3.5. Acreedores a corto plazo

Ministerios	2006		2005		Variación	
	Miles de euros	Porcentaje	Miles de euros	Porcentaje	Absoluta	Porcentual
Otros Ministerios.....	50.606,32	22,53	28.798,43	16,04	21.807,89	75,73
Trabajo y Asuntos Sociales.....	48.769,57	21,72	40.827,35	22,74	7.942,22	19,45
Educación y Ciencia.....	37.327,34	16,63	27.461,02	15,29	9.866,32	35,93
Economía y Hacienda.....	25.899,62	11,54	24.349,18	13,56	1.550,44	6,37
Sanidad y Consumo.....	21.481,08	9,57	19.191,99	10,69	2.289,09	11,93
Industria, Comercio y Turismo.....	18.102,40	8,06	18.043,83	10,05	58,57	0,32
Cultura.....	18.095,89	8,06	17.412,03	9,70	683,86	3,93
Fomento.....	4.241,78	1,89	3.459,79	1,93	781,99	22,60
<b>Total.....</b>	<b>224.524,00</b>	<b>100,00</b>	<b>179.543,62</b>	<b>100,00</b>	<b>44.980,38</b>	<b>25,05</b>



### 2.3.6. Ingresos de la actividad propia

Ministerios	2006		2005		Variación	
	Miles de euros	Porcentaje	Miles de euros	Porcentaje	Absoluta	Porcentual
Sanidad y Consumo.....	67.769,07	22,16	38.612,94	13,69	29.156,13	75,51
Otros Ministerios.....	57.169,92	18,70	47.897,27	16,98	9.272,65	19,36
Educación y Ciencia.....	56.253,20	18,40	43.631,18	15,47	12.622,02	28,93
Trabajo y Asuntos Sociales.....	54.444,79	17,80	54.019,93	19,15	424,86	0,79
Cultura.....	27.245,93	8,91	26.620,06	9,44	625,87	2,35
Industria, Comercio y Turismo.....	18.047,37	5,90	17.380,48	6,16	666,89	3,84
Economía y Hacienda.....	15.720,21	5,14	43.943,65	15,58	-28.223,44	-64,23
Fomento.....	9.145,64	2,99	9.971,24	3,53	-825,60	-8,28
<b>Total.....</b>	<b>305.796,13</b>	<b>100,00</b>	<b>282.076,75</b>	<b>100,00</b>	<b>23.719</b>	<b>8,41</b>

### 2.3.3. Ingresos de la actividad propia

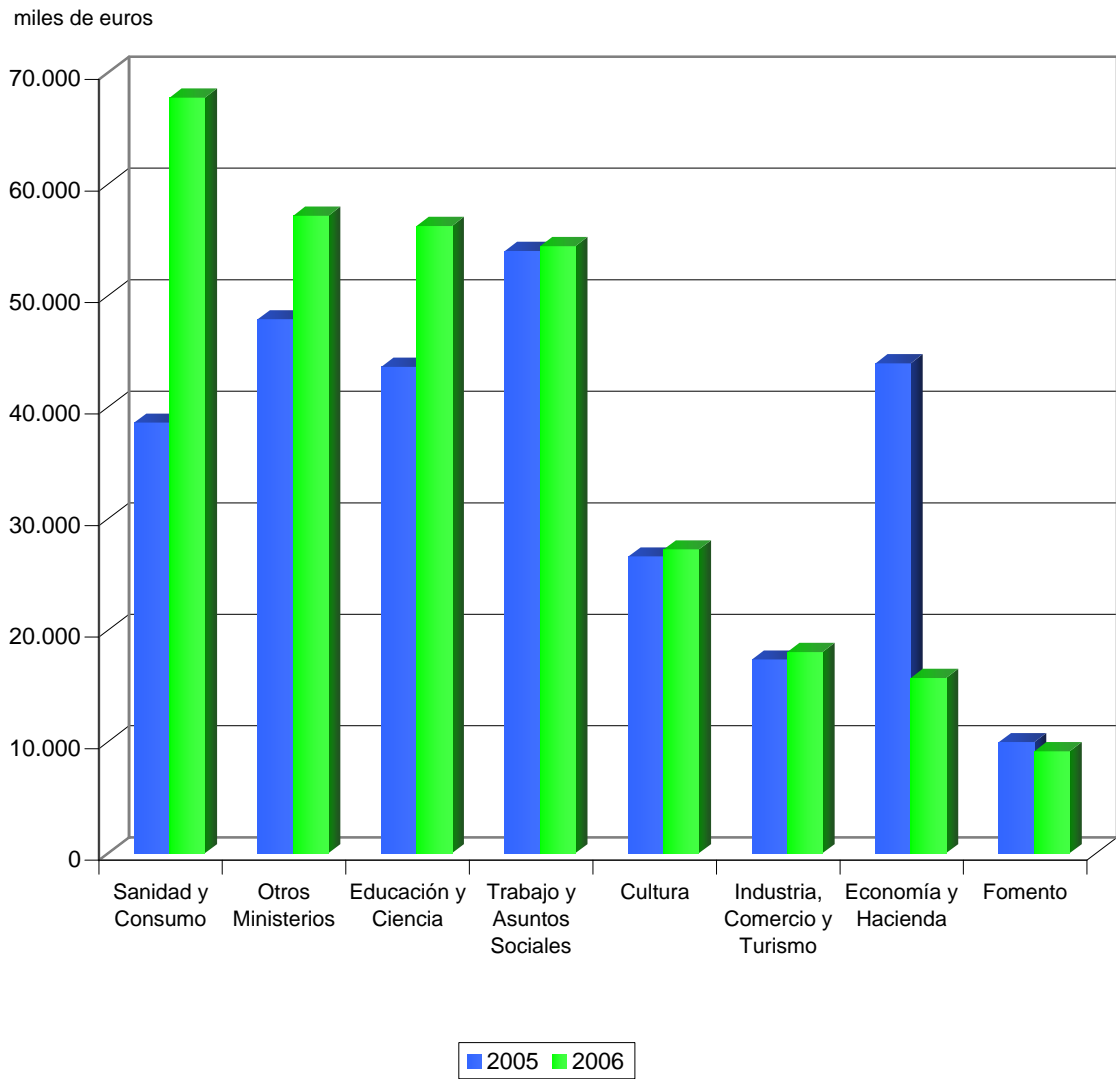

### 2.3.7. Ventas y otros ingresos de la actividad mercantil

Ministerios	2006		2005		Variación	
	Miles de euros	Porcentaje	Miles de euros	Porcentaje	Absoluta	Porcentual
Cultura.....	20.020,66	38,26	17.573,09	40,06	2.447,57	13,93
Industria, Comercio y Turismo.....	12.656,41	24,18	10.151,73	23,15	2.504,68	24,67
Educación y Ciencia.....	7.210,73	13,78	4.687,66	10,69	2.523,07	53,82
Economía y Hacienda.....	5.630,99	10,76	5.334,19	12,16	296,80	5,56
Otros Ministerios.....	2.992,13	5,72	2.981,02	6,80	11,11	0,37
Sanidad y Consumo.....	2.821,43	5,39	2.160,28	4,93	661,15	30,60
Fomento.....	999,54	1,91	971,02	2,21	28,52	2,94
Trabajo y Asuntos Sociales.....	-	-	-	-	-	-
<b>Total.....</b>	<b>52.331,89</b>	<b>100,00</b>	<b>43.858,99</b>	<b>100,00</b>	<b>8.472,90</b>	<b>19,32</b>

### 2.3.8. Otros ingresos

Ministerios	2006		2005		Variación	
	Miles de euros	Porcentaje	Miles de euros	Porcentaje	Absoluta	Porcentual
Cultura.....	26.455,42	84,62	26.218,45	87,50	236,97	0,90
Educación y Ciencia.....	2.104,02	6,73	787,48	2,63	1.316,54	167,18
Fomento.....	922,16	2,95	1.092,18	3,65	-170,02	-15,57
Otros Ministerios.....	790,02	2,53	605,29	2,02	184,73	30,52
Economía y Hacienda.....	642,03	2,05	889,80	2,97	-247,77	-27,85
Industria, Comercio y Turismo.....	242,36	0,78	369,41	1,23	-127,05	-34,39
Sanidad y Consumo.....	106,12	0,34	-	-	106,12	-
Trabajo y Asuntos Sociales.....	-	-	-	-	-	-
<b>Total.....</b>	<b>31.262,13</b>	<b>100,00</b>	<b>29.962,61</b>	<b>100,00</b>	<b>1.299,52</b>	<b>4,34</b>

### 2.3.9. Ayudas monetarias y otros

Ministerios	2006		2005		Variación	
	Miles de euros	Porcentaje	Miles de euros	Porcentaje	Absoluta	Porcentual
Economía y Hacienda.....	47.735,81	41,12	52.499,36	48,19	-4.763,55	-9,07
Otros Ministerios.....	27.529,96	23,71	16.317,06	14,98	11.212,90	68,72
Trabajo y Asuntos Sociales.....	25.251,78	21,75	22.575,20	20,72	2.676,58	11,86
Educación y Ciencia.....	12.339,48	10,63	14.299,94	13,13	-1.960,46	-13,71
Fomento.....	1.766,16	1,52	1.764,24	1,62	1,92	0,11
Sanidad y Consumo.....	1.001,95	0,86	919,18	0,84	82,77	9,00
Industria, Comercio y Turismo.....	469,41	0,40	529,46	0,49	-60,05	-11,34
Cultura.....	17,23	0,01	31,88	0,03	-14,65	-45,95
<b>Total.....</b>	<b>116.111,78</b>	<b>100,00</b>	<b>108.936,32</b>	<b>100,00</b>	<b>7.175,46</b>	<b>6,59</b>

**2.3.10. Consumos de explotación**

<b>Ministerios</b>	<b>2006</b>		<b>2005</b>		<b>Variación</b>	
	Miles de euros	Porcentaje	Miles de euros	Porcentaje	Absoluta	Porcentual
Sanidad y Consumo.....	10.523,75	48,10	7.845,22	41,59	2.678,53	34,14
Cultura.....	2.777,74	12,69	3.649,08	19,35	-871,34	-23,88
Industria, Comercio y Turismo.....	2.660,82	12,16	1.696,00	8,99	964,82	56,89
Economía y Hacienda.....	2.553,72	11,67	2.609,64	13,84	-55,92	-2,14
Otros Ministerios.....	1.683,73	7,69	1.519,45	8,06	164,28	10,81
Educación y Ciencia.....	1.412,04	6,45	1.369,47	7,26	42,57	3,11
Fomento.....	271,12	1,24	171,83	0,91	99,29	57,78
Trabajo y Asuntos Sociales.....	-	-	-	-	-	-
<b>Total.....</b>	<b>21.882,92</b>	<b>100,00</b>	<b>18.860,69</b>	<b>100,00</b>	<b>3.022,23</b>	<b>16,02</b>

### 2.3.11. Otros gastos

Ministerios	2006		2005		Variación	
	Miles de euros	Porcentaje	Miles de euros	Porcentaje	Absoluta	Porcentual
Cultura.....	37.768,13	27,62	34.035,46	27,66	3.732,67	10,97
Educación y Ciencia.....	22.251,26	16,27	20.150,85	16,38	2.100,41	10,42
Otros Ministerios.....	22.212,36	16,25	17.486,80	14,21	4.725,56	27,02
Industria, Comercio y Turismo.....	20.532,25	15,02	19.179,16	15,59	1.353,09	7,06
Trabajo y Asuntos Sociales.....	11.948,80	8,74	12.183,31	9,90	-234,51	-1,92
Sanidad y Consumo.....	10.919,31	7,99	9.398,42	7,64	1.520,89	16,18
Economía y Hacienda.....	7.056,23	5,16	5.865,58	4,77	1.190,65	20,30
Fomento.....	4.033,62	2,95	4.732,46	3,85	-698,84	-14,77
<b>Total.....</b>	<b>136.721,96</b>	<b>100,00</b>	<b>123.032,04</b>	<b>100,00</b>	<b>13.689,92</b>	<b>11,13</b>

**2.3.12. Gastos de personal**

<b>Ministerios</b>	<b>2006</b>		<b>2005</b>		<b>Variación</b>	
	Miles de euros	Porcentaje	Miles de euros	Porcentaje	Absoluta	Porcentual
Cultura.....	22.323,16	21,83	21.206,86	23,24	1.116,30	5,26
Sanidad y Consumo.....	18.986,97	18,57	15.475,26	16,95	3.511,71	22,69
Trabajo y Asuntos Sociales.....	18.051,98	17,65	18.478,35	20,24	-426,37	-2,31
Educación y Ciencia.....	14.937,31	14,61	11.518,23	12,62	3.419,08	29,68
Otros Ministerios.....	11.018,08	10,77	8.413,50	9,22	2.604,58	30,96
Economía y Hacienda.....	6.401,93	6,26	5.934,66	6,50	467,27	7,87
Industria, Comercio y Turismo.....	5.776,87	5,65	4.988,74	5,47	788,13	15,80
Fomento.....	4.762,27	4,66	5.260,82	5,76	-498,55	-9,48
<b>Total.....</b>	<b>102.258,57</b>	<b>100,00</b>	<b>91.276,42</b>	<b>100,00</b>	<b>10.982,15</b>	<b>12,03</b>



### 2.3.13. Distribución de personal

Ministerios	2006		2005		Variación	
	Plantilla media	Porcentaje	Plantilla media	Porcentaje	Absoluta	Porcentual
Cultura.....	629	23,37	612	23,76	17	2,78
Sanidad y Consumo.....	504	18,74	473	18,36	31	6,55
Trabajo y Asuntos Sociales.....	468	17,40	504	19,57	-36	-7,14
Educación y Ciencia.....	371	13,79	287	11,14	84	29,27
Economía y Hacienda.....	242	9,00	235	9,12	7	2,98
Otros Ministerios.....	234	8,70	200	7,76	34	17,00
Industria, Comercio y Turismo.....	132	4,91	126	4,89	6	4,76
Fomento.....	110	4,09	139	5,40	-29	-20,86
<b>Total.....</b>	<b>2.690</b>	<b>100,00</b>	<b>2.576</b>	<b>100,00</b>	<b>114</b>	<b>4,43</b>

### 2.3.4. Distribución de personal

plantilla media

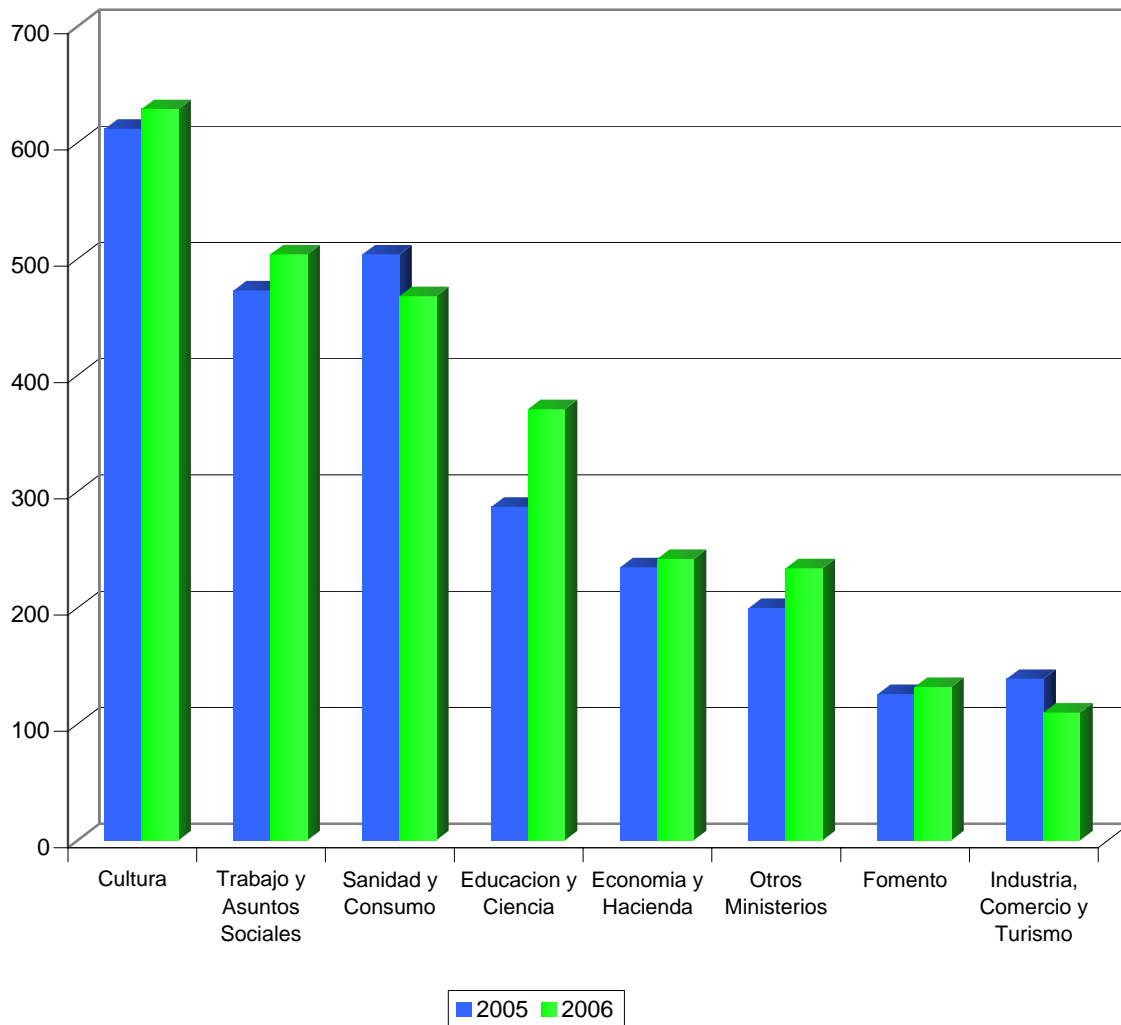



### **3. EVOLUCIÓN ECONÓMICO- FINANCIERA 2002-2006**

### 3.1. Balance agregado

Miles de euros

ACTIVO	2006	2005	2004	2003	2002
<b>A) FUNDADORES/ASOCIADOS POR DESEMBOLSOS NO EXIGIDOS.....</b>	<b>15,00</b>	<b>22,50</b>	<b>-</b>	<b>1.000,00</b>	<b>46,58</b>
<b>B) INMOVILIZADO.....</b>	<b>622.923,78</b>	<b>646.399,60</b>	<b>643.499,96</b>	<b>614.697,57</b>	<b>488.917,25</b>
I. Gastos de establecimiento.....	697,47	527,32	483,73	627,32	595,08
II. Inmovilizaciones inmateriales.....	94.297,57	82.315,06	110.117,23	88.930,99	9.068,88
III. Bienes del Patrimonio Histórico.....	301.160,53	298.843,65	294.785,75	296.720,10	293.785,11
IV. Otras inmovilizaciones materiales.....	184.803,67	217.780,98	187.755,58	172.075,15	131.266,64
V. Inmovilizaciones financieras.....	26.981,62	29.838,59	31.151,21	35.028,78	30.771,43
VI. Deudores por operaciones de la actividad a largo plazo.....	14.982,92	17.094,00	19.206,46	21.315,23	23.430,11
<b>C) GASTOS A DISTRIBUIR EN VARIOS EJERCICIOS.....</b>	<b>1,00</b>	<b>-</b>	<b>1,00</b>	<b>1,95</b>	<b>3,24</b>
<b>D) ACTIVO CIRCULANTE.....</b>	<b>455.993,70</b>	<b>390.197,35</b>	<b>340.668,04</b>	<b>351.234,50</b>	<b>316.145,37</b>
I. Fundadores/Asociados por desembolsos exigidos.....	-	-	-	-	-
II. Existencias.....	3.396,42	3.428,06	3.188,02	2.903,54	3.032,11
III. Usuarios y otros deudores de la actividad propia.....	39.147,95	48.256,71	34.500,29	37.717,08	21.254,85
IV. Otros deudores.....	71.863,31	81.173,99	58.125,50	45.020,90	43.075,29
V. Inversiones financieras temporales.....	188.986,94	121.315,26	119.218,01	133.375,90	122.383,87
VI. Tesorería.....	150.714,18	134.218,98	124.209,50	130.982,37	124.014,21
VII. Ajustes por periodificación.....	1.884,90	1.804,35	1.426,72	1.234,71	2.385,04
<b>TOTAL GENERAL (A + B + C + D).....</b>	<b>1.078.933,48</b>	<b>1.036.619,45</b>	<b>984.169,00</b>	<b>966.934,02</b>	<b>805.112,44</b>

PASIVO	2006	2005	2004	2003	2002
<b>A) FONDOS PROPIOS.....</b>	<b>530.541,27</b>	<b>526.448,76</b>	<b>527.195,01</b>	<b>518.492,42</b>	<b>507.293,01</b>
I. Dotación fundacional/Fondo social.....	424.842,18	425.701,53	424.801,87	426.524,29	425.345,81
II. Reservas.....	27.711,00	26.714,11	22.380,31	20.168,52	20.533,05
III. Excedentes de ejercicios anteriores.....	73.771,11	77.980,84	69.853,67	64.161,93	69.223,33
IV. Excedente del ejercicio (positivo o negativo).....	4.216,98	-3.947,72	10.159,16	7.637,68	-7.809,18
<b>B) INGRESOS A DISTRIBUIR EN VARIOS EJERCICIOS.....</b>	<b>258.744,55</b>	<b>282.710,36</b>	<b>266.730,85</b>	<b>230.363,35</b>	<b>116.023,21</b>
<b>C) PROVISIONES PARA RIESGOS Y GASTOS A LARGO PLAZO.....</b>	<b>2.932,16</b>	<b>2.230,01</b>	<b>3.337,30</b>	<b>6.802,86</b>	<b>10.677,96</b>
<b>D) ACREEDORES A LARGO PLAZO.....</b>	<b>62.183,40</b>	<b>45.368,94</b>	<b>35.568,83</b>	<b>35.139,23</b>	<b>33.704,15</b>
<b>E) ACREEDORES A CORTO PLAZO.....</b>	<b>224.524,00</b>	<b>179.543,62</b>	<b>151.337,01</b>	<b>176.136,16</b>	<b>137.414,11</b>
<b>F) PROVISIONES PARA RIESGOS Y GASTOS A CORTO PLAZO.....</b>	<b>8,10</b>	<b>317,76</b>	<b>-</b>	<b>-</b>	<b>-</b>
<b>TOTAL GENERAL (A + B + C + D + E + F).....</b>	<b>1.078.933,48</b>	<b>1.036.619,45</b>	<b>984.169,00</b>	<b>966.934,02</b>	<b>805.112,44</b>

### 3.1. Balance agregado

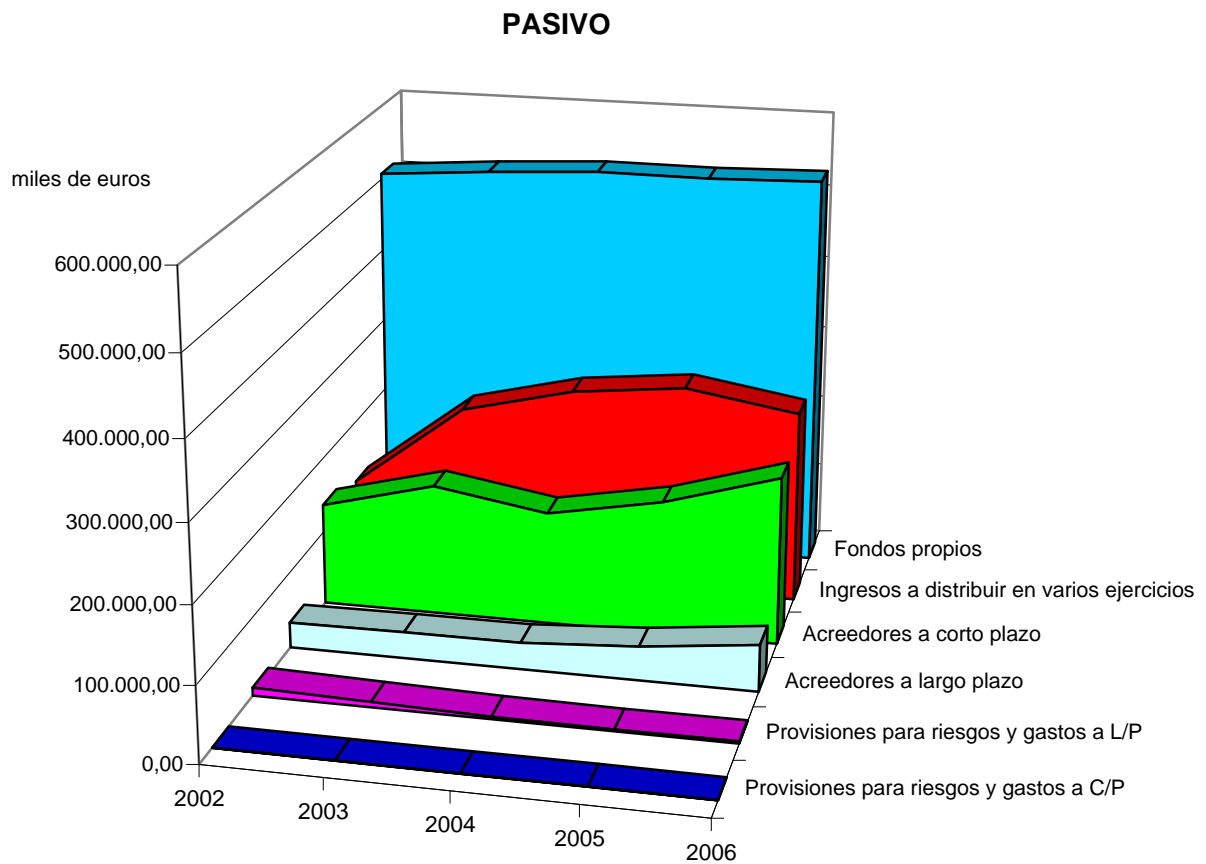
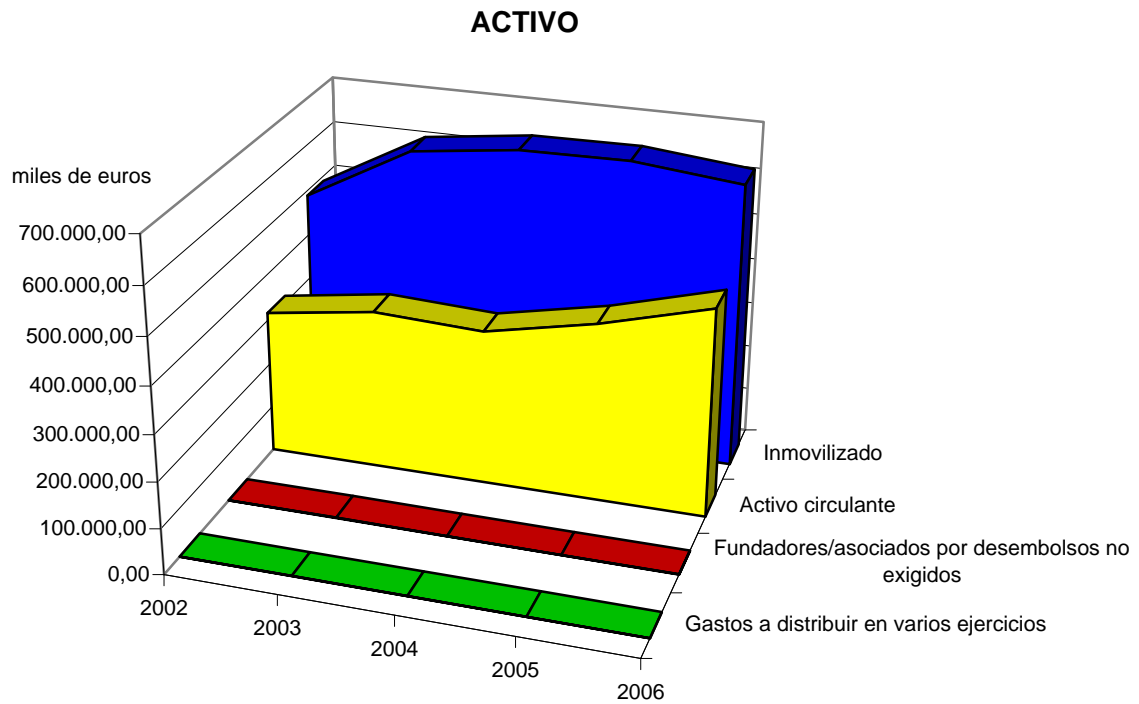

### 3.2. Cuenta de resultados

Miles de euros

Concepto	2006	2005	2004	2003	2002
<b>Ingresos por actividad propia, ventas y otros ingresos.....</b>	<b>389.390,15</b>	<b>355.898,35</b>	<b>320.831,38</b>	<b>286.373,11</b>	<b>233.519,81</b>
- Ayudas monetarias ,consumos de explotación y otros.....	274.716,66	250.829,05	217.494,69	224.217,84	198.347,48
- Gastos de personal.....	102.258,57	91.276,42	77.819,25	53.352,96	48.105,87
- Dotaciones amortizaciones de inmovilizado.....	31.169,23	26.618,54	18.640,13	10.249,58	8.688,05
± Variación provisiones de la actividad.....	393,87	-481,82	-991,19	-949,37	-1.272,08
<b>RESULTADO DE EXPLOTACIÓN.....</b>	<b>-18.360,44</b>	<b>-13.307,48</b>	<b>5.886,12</b>	<b>-2.396,64</b>	<b>-22.893,67</b>
+ Ingresos financieros.....	10.400,55	6.592,51	7.605,63	7.695,44	9.984,09
- Gastos financieros.....	859,97	872,35	493,79	575,19	799,37
± Variación provisiones inversiones financieras.....	460,19	654,32	693,72	1.491,35	-2.393,48
<b>RESULTADO DE LAS ACTIVIDADES ORDINARIAS.....</b>	<b>-8.359,67</b>	<b>-6.933,00</b>	<b>13.691,68</b>	<b>6.214,96</b>	<b>-16.102,43</b>
+ Beneficios procedentes del inmovilizado e ingresos excepcionales.....	30.774,85	6.163,99	8.372,88	3.877,95	11.567,21
- Pérdidas procedentes del inmovilizado y gastos excepcionales.....	18.157,09	3.118,52	11.884,57	2.441,72	2.880,70
± Variación provisiones de inmovilizado.....	-12,09	-17,94	15,94	-2,97	-22,93
<b>RESULTADO ANTES DE IMPUESTOS.....</b>	<b>4.246,00</b>	<b>-3.905,47</b>	<b>10.195,93</b>	<b>7.648,22</b>	<b>-7.438,85</b>
± Impuesto sobre Sociedades.....	-29,02	-42,25	-36,77	-10,54	-370,33
<b>EXCEDENTE DEL EJERCICIO.....</b>	<b>4.216,98</b>	<b>-3.947,72</b>	<b>10.159,16</b>	<b>7.637,68</b>	<b>-7.809,18</b>

### 3.2. Resultados

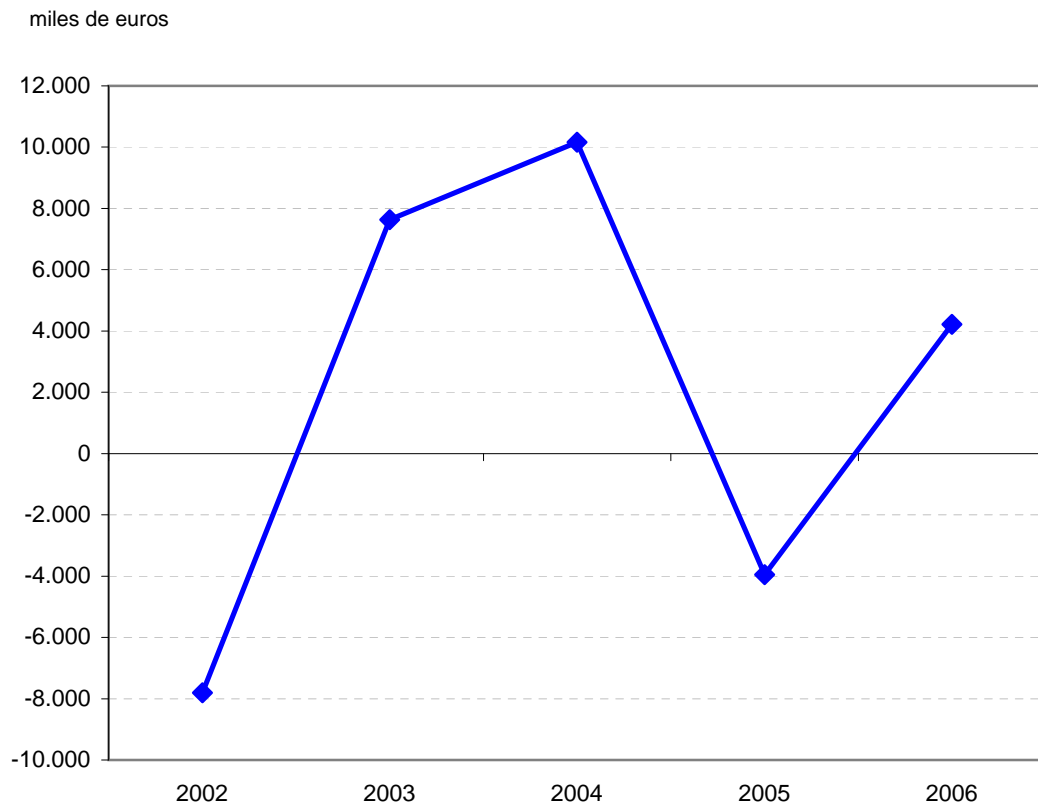



**4. INFORMACIÓN SOBRE LA  
AUDITORÍA DE LAS CUENTAS  
ANUALES**



## **4.1. Auditoría de las cuentas anuales por firmas privadas**

### **KPMG AUDITORES, S.L.**

FUNDACIÓN CENER-CIEMAT

### **DELOITTE & TOUCHE ESPAÑA, S.L.**

FUNDACIÓN AENA

### **AUDIHISPANA, S.A.**

FUNDACIÓN ESPAÑOLA PARA LA INNOVACION DE LA ARTESANIA

### **BDO AUDIBERIA AUDITORES, S.L.**

FUNDACIÓN ALMADEN, FRANCISCO JAVIER DE VILLEGAS

### **PRICEWATERHOUSECOOPERS AUDITORES, S.L.**

FUNDACIÓN CENTRO DE ESTUDIOS MONETARIOS Y FINANCIEROS

### **CTA AUDITORES, S.A.**

FUNDACIÓN LABORAL SEPI (antes FUNDACIÓN DE SERVICIOS LABORALES)

### **OTRAS FIRMAS PRIVADAS**

FUNDACIÓN ENRESA

FUNDACIÓN GENERAL DE LA UNIVERSIDAD NACIONAL DE EDUCACIÓN A DISTANCIA

FUNDACIÓN MUSEO DO MAR DE GALICIA

FUNDACIÓN OBSERVATORIO DE PROSPECTIVA TECNOLÓGICA INDUSTRIAL

#### 4.1. Alcance de la auditoría financiera

<b>Auditoría</b>	<b>Entidades tratadas</b>	<b>Plantilla media</b>	<b>Cifra de negocios ( miles de euros)</b>	<b>Activo (miles de euros)</b>
<b>Auditoría de las cuentas anuales por firmas privadas</b>	<b>10</b>	<b>233</b>	<b>21.540,90</b>	<b>116.993,12</b>
KPMG AUDITORES, S.L	1	155	11.829,86	52.364,46
DELOITTE & TOUCHE ESPAÑA, S.L.	1	8	2.161,52	10.155,36
AUDIHISPANA, S.A.	1	8	1.200,98	1.516,51
BDO AUDIBERIA AUDITORES, S.L.	1	1	132,41	4.115,88
PRICEWATERHOUSECOOPERS AUDITORES S.L.	1	18	924,02	26.402,69
CTA AUDITORES, S.A.	1	19	1.414,48	9.607,49
Otras firmas privadas	4	24	3.877,63	12.830,73
<b>Auditoría de las cuentas anuales efectuada por la I.G.A.E.</b>	<b>28</b>	<b>2.416</b>	<b>325.896,90</b>	<b>950.991,91</b>
<b>Sin auditar o sin acompañar informe de auditoría</b>	<b>11</b>	<b>41</b>	<b>10.690,22</b>	<b>10.948,45</b>

#### 4.1. Alcance de la auditoría financiera

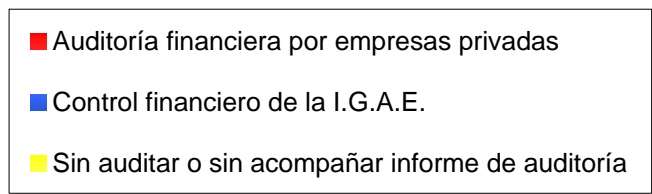
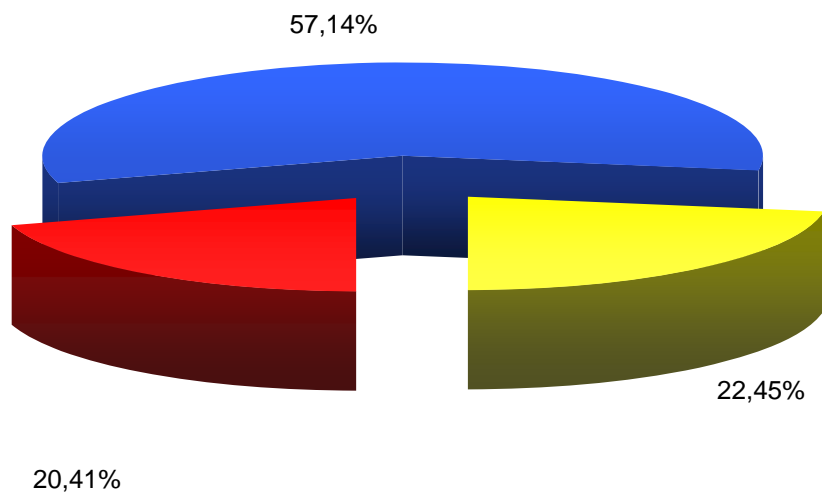

## **4.2. Informes de auditoría de las cuentas anuales recogidos en el Plan de Auditoría de la I.G.A.E.**

FUNDACIÓN AGENCIA NACIONAL DE EVALUACIÓN DE LA CALIDAD Y ACREDITACIÓN

FUNDACIÓN BIODIVERSIDAD

FUNDACIÓN CANARIA PUERTOS DE LAS PALMAS

FUNDACIÓN CENTRO DE ESTUDIOS COMERCIALES

FUNDACIÓN CENTRO DE INVESTIGACIÓN DE ENFERMEDADES NEUROLÓGICAS

FUNDACIÓN CENTRO NACIONAL DE INVESTIGACIONES ONCOLÓGICAS CARLOS III

FUNDACIÓN CENTRO NACIONAL DEL VIDRIO

FUNDACIÓN CENTROS DE INVESTIGACIÓN INNOVACIÓN Y TECNOLOGÍA AEROESPACIAL

FUNDACIÓN COLECCIÓN THYSSEN BORNEMISZA

FUNDACIÓN COLEGIOS MAYORES MAE-AECI

FUNDACIÓN DE LOS FERROCARRILES ESPAÑOLES

FUNDACIÓN ESCUELA DE ORGANIZACIÓN INDUSTRIAL

FUNDACIÓN ESPAÑOLA PARA LA CIENCIA Y LA TECNOLOGÍA

FUNDACIÓN ESTATAL PARA LA FORMACIÓN EN EL EMPLEO

FUNDACIÓN ICO

FUNDACIÓN INSTITUTO DE INVESTIGACIÓN CARDIOVASCULAR CARLOS III

FUNDACIÓN INTERNACIONAL Y PARA IBEROAMÉRICA DE ADMINISTRACIÓN Y POLÍTICAS PÚBLICAS

FUNDACIÓN LABORAL DE MINUSVALIDOS SANTA BARBARA

FUNDACIÓN LÁZARO GALDIANO

FUNDACIÓN PARA EL DESARROLLO DE LA FORMACIÓN EN LAS ZONAS MINERAS DEL CARBÓN

FUNDACIÓN PARA EL DESARROLLO DE LA INVESTIGACIÓN EN GENÓMICA Y PROTEÓMICA

FUNDACIÓN PARA LA COOPERACIÓN Y SALUD INTERNACIONAL CARLOS III

FUNDACIÓN PARA LA PREVENCIÓN DE RIESGOS LABORALES

FUNDACIÓN PLURALISMO Y CONVIVENCIA

FUNDACIÓN RESIDENCIA DE ESTUDIANTES

FUNDACIÓN SEPI

FUNDACIÓN TEATRO LÍRICO

FUNDACIÓN VÍCTIMAS DEL TERRORISMO

### **4.3. Opinión de los informes de auditoría de las cuentas anuales**

#### **Opinión favorable sin salvedades**

FUNDACIÓN AENA

FUNDACIÓN AGENCIA NACIONAL DE EVALUACIÓN DE LA CALIDAD Y ACREDITACIÓN

FUNDACIÓN ALMADEN, FRANCISCO JAVIER DE VILLEGAS

FUNDACIÓN BIODIVERSIDAD

FUNDACIÓN CENER-CIEMAT

FUNDACIÓN CENTRO DE ESTUDIOS COMERCIALES

FUNDACIÓN CENTRO DE ESTUDIOS MONETARIOS Y FINANCIEROS

FUNDACIÓN CENTRO NACIONAL DE INVESTIGACIONES ONCOLÓGICAS CARLOS III

FUNDACIÓN CENTRO NACIONAL DEL VIDRIO

FUNDACIÓN CENTROS DE INVESTIGACIÓN INNOVACIÓN Y TECNOLOGÍA AEROESPACIAL

FUNDACIÓN COLECCIÓN THYSSEN BORNEMISZA

FUNDACIÓN DE LOS FERROCARRILES ESPAÑOLES

FUNDACIÓN ENRESA

FUNDACIÓN ESCUELA DE ORGANIZACIÓN INDUSTRIAL

FUNDACIÓN ESPAÑOLA PARA LA CIENCIA Y LA TECNOLOGÍA

FUNDACIÓN ESPAÑOLA PARA LA INNOVACION DE LA ARTESANIA

FUNDACIÓN ESTATAL PARA LA FORMACIÓN EN EL EMPLEO

FUNDACIÓN GENERAL DE LA UNIVERSIDAD NACIONAL DE EDUCACIÓN A DISTANCIA

FUNDACIÓN ICO

FUNDACIÓN INTERNACIONAL Y PARA IBEROAMÉRICA DE ADMINISTRACIÓN Y POLÍTICAS PÚBLICAS

FUNDACIÓN LABORAL DE MINUSVALIDOS SANTA BARBARA

FUNDACIÓN LABORAL SEPI (antes FUNDACIÓN DE SERVICIOS LABORALES)

FUNDACIÓN LÁZARO GALDIANO

FUNDACIÓN MUSEO DO MAR DE GALICIA

FUNDACIÓN PARA EL DESARROLLO DE LA FORMACIÓN EN LAS ZONAS MINERAS DEL CARBÓN

FUNDACIÓN PARA EL DESARROLLO DE LA INVESTIGACIÓN EN GENÓMICA Y PROTEÓMICA

FUNDACIÓN PARA LA PREVENCIÓN DE RIESGOS LABORALES

FUNDACIÓN SEPI

FUNDACIÓN TEATRO LÍRICO

FUNDACIÓN VICTIMAS DEL TERRORISMO

### **Opinión con salvedades**

FUNDACIÓN CANARIA PUERTOS DE LAS PALMAS

FUNDACIÓN CENTRO DE INVESTIGACIÓN DE ENFERMEDADES NEUROLÓGICAS

FUNDACIÓN COLEGIOS MAYORES MAE-AECI

FUNDACIÓN INSTITUTO DE INVESTIGACIÓN CARDIOVASCULAR CARLOS III

FUNDACIÓN OBSERVATORIO DE PROSPECTIVA TECNOLÓGICA INDUSTRIAL

FUNDACIÓN PARA LA COOPERACIÓN Y SALUD INTERNACIONAL CARLOS III

FUNDACIÓN PLURALISMO Y CONVIVENCIA

FUNDACIÓN RESIDENCIA DE ESTUDIANTES

#### 4.2. Opinión en los informes de auditoría de las cuentas anuales

Opinión	Entidades		Plantilla media		Cifra de negocios		Activo	
	Número	Porcentaje	Número de empleados	Porcentaje	Miles de euros	Porcentaje	Miles de euros	Porcentaje
Opinión favorable sin salvedades	30	78,95	2.309	87,17	299.046,55	86,07	930.937,81	87,17
Opinión favorable con salvedades	8	21,05	340	12,83	48.391,25	13,93	137.047,22	12,83
<b>Total</b>	<b>38</b>	<b>100,00</b>	<b>2.649</b>	<b>100,00</b>	<b>347.437,80</b>	<b>100,00</b>	<b>1.067.985,03</b>	<b>100,00</b>



#### **4.4. Fundaciones estatales sin auditar o sin acompañar el informe de auditoría**

FUNDACIÓN CIUDAD DE LA ENERGÍA-CIUDEN

FUNDACIÓN DEL ESPAÑOL URGENTE- FUNDÉU

FUNDACIÓN EFE

FUNDACIÓN IBEROAMERICANA PARA EL FOMENTO DE LA CULTURA Y CIENCIAS DEL MAR

FUNDACIÓN INSTITUTO IBEROAMERICANO DE MERCADOS DE VALORES

FUNDACIÓN MUSEO SOROLLA

FUNDACIÓN PREMIO ESPAÑOL BENÉFICO

FUNDACIÓN PREMIO GASPAR DIRUEL

FUNDACIÓN PREMIO MARVA

FUNDACIÓN REAL CASA DE LA MONEDA

FUNDACIÓN SERVICIO INTERCONFEDERAL DE MEDIACIÓN Y ARBITRAJE



**5. ANEXO  
ECONÓMICO-FINANCIERO**



**5.1. AGREGADO TOTAL**

## ENTIDADES TRATADAS

<p>FUNDACIÓN AENA</p> <p>FUNDACIÓN AGENCIA NACIONAL DE EVALUACIÓN DE LA CALIDAD Y ACREDITACIÓN (ANECA)</p> <p>FUNDACIÓN ALMADEN, FRANCISCO JAVIER DE VILLEGAS (FUNDACIÓN ALMADÉN)</p> <p>FUNDACIÓN BIODIVERSIDAD</p> <p>FUNDACIÓN CANARIA PUERTOS DE LAS PALMAS (FUNDACIÓN PUERTO DE LAS PALMAS)</p> <p>FUNDACIÓN CENER-CIEMAT</p> <p>FUNDACIÓN CENTRO DE ESTUDIOS COMERCIALES (CECO)</p> <p>FUNDACIÓN CENTRO DE ESTUDIOS MONETARIOS Y FINANCIEROS (CEMFI)</p> <p>FUNDACIÓN CENTRO DE INVESTIGACIÓN DE ENFERMEDADES NEUROLÓGICAS (CIEN)</p> <p>FUNDACIÓN CENTRO NACIONAL DE INVESTIGACIONES ONCOLÓGICAS CARLOS III (CNIO)</p> <p>FUNDACIÓN CENTRO NACIONAL DEL VIDRIO (F.C.N.V.)</p> <p>FUNDACIÓN CENTROS DE INVESTIGACIÓN INNOVACIÓN Y TECNOLOGÍA AEROSPAZIAL (CITAE)</p> <p>FUNDACIÓN CIUDAD DE LA ENERGÍA-CIUDEN (CIUDEN)</p> <p>FUNDACIÓN COLECCIÓN THYSSEN BORNEMISZA</p> <p>FUNDACIÓN COLEGIOS MAYORES MAE-AECI</p> <p>FUNDACIÓN DE LOS FERROCARRILES ESPAÑOLES</p> <p>FUNDACIÓN DEL ESPAÑOL URGENTE- FUNDÉU (FUNDÉU)</p> <p>FUNDACIÓN EFE</p> <p>FUNDACIÓN ENRESA</p> <p>FUNDACIÓN ESCUELA DE ORGANIZACIÓN INDUSTRIAL (EOI ESCUELA DE NEGOCIOS)</p> <p>FUNDACIÓN ESPAÑOLA PARA LA CIENCIA Y LA TECNOLOGÍA</p> <p>FUNDACIÓN ESPAÑOLA PARA LA INNOVACION DE LA ARTESANIA</p> <p>FUNDACIÓN ESTATAL PARA LA FORMACIÓN EN EL EMPLEO</p> <p>FUNDACIÓN GENERAL DE LA UNIVERSIDAD NACIONAL DE EDUCACIÓN A DISTANCIA (FUNDACIÓN UNED)</p> <p>FUNDACIÓN IBEROAMERICANA PARA EL FOMENTO DE LA CULTURA Y CIENCIAS DEL MAR (FOMAR)</p> <p>FUNDACIÓN ICO</p> <p>FUNDACIÓN INSTITUTO DE INVESTIGACIÓN CARDIOVASCULAR CARLOS III (CNIC)</p> <p>FUNDACIÓN INSTITUTO IBEROAMERICANO DE MERCADOS DE VALORES</p> <p>FUNDACIÓN INTERNACIONAL Y PARA IBEROAMÉRICA DE ADMINISTRACIÓN Y POLÍTICAS PÚBLICAS (FIIAPP)</p> <p>FUNDACIÓN LABORAL DE MINUSVALIDOS SANTA BARBARA (FUSBA)</p> <p>FUNDACIÓN LABORAL SEPI (antes FUNDACIÓN DE SERVICIOS LABORALES)</p> <p>FUNDACIÓN LÁZARO GALDIANO</p> <p>FUNDACIÓN MUSEO DO MAR DE GALICIA</p> <p>FUNDACIÓN MUSEO SOROLLA</p> <p>FUNDACIÓN OBSERVATORIO DE PROSPECTIVA TECNOLÓGICA INDUSTRIAL (OPTI)</p> <p>FUNDACIÓN PARA EL DESARROLLO DE LA FORMACIÓN EN LAS ZONAS MINERAS DEL CARBÓN</p> <p>FUNDACIÓN PARA EL DESARROLLO DE LA INVESTIGACIÓN EN GENÓMICA Y PROTEÓMICA (GENOMA ESPAÑA)</p> <p>FUNDACIÓN PARA LA COOPERACIÓN Y SALUD INTERNACIONAL CARLOS III (FUNDACIÓN CSAI)</p> <p>FUNDACIÓN PARA LA PREVENCIÓN DE RIESGOS LABORALES</p> <p>FUNDACIÓN PLURALISMO Y CONVIVENCIA</p> <p>FUNDACIÓN PREMIO ESPAÑOL BENÉFICO</p> <p>FUNDACIÓN PREMIO GASPAR DIRUEL</p> <p>FUNDACIÓN PREMIO MARVA</p> <p>FUNDACIÓN REAL CASA DE LA MONEDA</p> <p>FUNDACIÓN RESIDENCIA DE ESTUDIANTES</p>	<p>FUNDACIÓN SEPI</p> <p>FUNDACIÓN SERVICIO INTERCONFEDERAL DE MEDIACIÓN Y ARBITRAJE (FUNDACIÓN SIMA)</p> <p>FUNDACIÓN TEATRO LÍRICO</p> <p>FUNDACIÓN VÍCTIMAS DEL TERRORISMO</p>
---	---

**ENTIDADES NO TRATADAS**

FUNDACIÓN CENTRO ESPAÑOL DE ESTUDIOS DE AMÉRICA LATINA  
(CEDEAL)

FUNDACIÓN DE ESTUDIOS DE POSTGRADO EN IBEROAMERICA (FEPI)

FUNDACIÓN ENTORNO, EMPRESA Y MEDIO AMBIENTE

FUNDACIÓN INSTITUTO PORTUARIO DE ESTUDIOS Y COOPERACION  
COMUNIDAD VALENCIANA (FUNDACIÓN FEPORTS)

FUNDACIÓN MUSEO CERRALBO

FUNDACIÓN MUSEO TALLER JUAN JOSE

## Balance agregado

## Fundaciones estatales

ACTIVO	2006		2005		Variación	
	Miles de euros	Porcentaje	Miles de euros	Porcentaje	Absoluta	Porcentual
<b>FUNDADORES/ASOCIADOS POR DESEMBOLSOS NO EXIGIDOS.....</b>	<b>15,00</b>	<b>-</b>	<b>22,50</b>	<b>-</b>	<b>-7,50</b>	<b>-33,33</b>
<b>INMOVILIZADO.....</b>	<b>622.923,78</b>	<b>57,74</b>	<b>646.399,60</b>	<b>62,36</b>	<b>-23.475,82</b>	<b>-3,63</b>
Gastos de establecimiento.....	697,47	0,06	527,32	0,05	170,15	32,27
Inmovilizaciones inmateriales.....	94.297,57	8,74	82.315,06	7,94	11.982,51	14,56
Bienes del Patrimonio Histórico.....	301.160,53	27,92	298.843,65	28,83	2.316,88	0,78
Otras inmovilizaciones materiales.....	184.803,67	17,13	217.780,98	21,01	-32.977,31	-15,14
Inmovilizaciones financieras.....	26.981,62	2,50	29.838,59	2,88	-2.856,97	-9,57
Deudores por operaciones de la actividad a largo plazo.....	14.982,92	1,39	17.094,00	1,65	-2.111,08	-12,35
<b>GASTOS A DISTRIBUIR EN VARIOS EJERCICIOS.....</b>	<b>1,00</b>	<b>-</b>	<b>-</b>	<b>-</b>	<b>1,00</b>	<b>-</b>
<b>ACTIVO CIRCULANTE.....</b>	<b>455.993,70</b>	<b>42,26</b>	<b>390.197,35</b>	<b>37,64</b>	<b>65.796,35</b>	<b>16,86</b>
Fundadores/Asociados por desembolsos exigidos.....	-	-	-	-	-	-
Existencias.....	3.396,42	0,31	3.428,06	0,33	-31,64	-0,92
Usuarios y otros deudores de la actividad propia.....	39.147,95	3,63	48.256,71	4,66	-9.108,76	-18,88
Otros deudores.....	71.863,31	6,66	81.173,99	7,83	-9.310,68	-11,47
Inversiones financieras temporales.....	188.986,94	17,52	121.315,26	11,70	67.671,68	55,78
Tesorería.....	150.714,18	13,97	134.218,98	12,95	16.495,20	12,29
Ajustes por periodificación.....	1.884,90	0,17	1.804,35	0,17	80,55	4,46
<b>TOTAL GENERAL.....</b>	<b>1.078.933,48</b>	<b>100,00</b>	<b>1.036.619,45</b>	<b>100,00</b>	<b>42.314,03</b>	<b>4,08</b>

PASIVO	2006		2005		Variación	
	Miles de euros	Porcentaje	Miles de euros	Porcentaje	Absoluta	Porcentual
<b>FONDOS PROPIOS.....</b>	<b>530.541,27</b>	<b>49,18</b>	<b>526.448,76</b>	<b>50,78</b>	<b>4.092,51</b>	<b>0,78</b>
Dotación fundacional/Fondo social.....	424.842,18	39,38	425.701,53	41,06	-859,35	-0,20
Reservas.....	27.711,00	2,57	26.714,11	2,58	996,89	3,73
Excedentes de ejercicios anteriores.....	73.771,11	6,84	77.980,84	7,52	-4.209,73	-5,40
Excedente del ejercicio (positivo o negativo).....	4.216,98	0,39	-3.947,72	-0,38	8.164,70	206,82
<b>INGRESOS A DISTRIBUIR EN VARIOS EJERCICIOS.....</b>	<b>258.744,55</b>	<b>23,98</b>	<b>282.710,36</b>	<b>27,27</b>	<b>-23.965,81</b>	<b>-8,48</b>
<b>PROVISIONES PARA RIESGOS Y GASTOS A LARGO PLAZO.</b>	<b>2.932,16</b>	<b>0,27</b>	<b>2.230,01</b>	<b>0,22</b>	<b>702,15</b>	<b>31,49</b>
<b>ACREEDORES A LARGO PLAZO.....</b>	<b>62.183,40</b>	<b>5,76</b>	<b>45.368,94</b>	<b>4,38</b>	<b>16.814,46</b>	<b>37,06</b>
<b>ACREEDORES A CORTO PLAZO.....</b>	<b>224.524,00</b>	<b>20,81</b>	<b>179.543,62</b>	<b>17,32</b>	<b>44.980,38</b>	<b>25,05</b>
<b>PROVISIONES PARA RIESGOS Y GASTOS A CORTO PLAZO</b>	<b>8,10</b>	<b>-</b>	<b>317,76</b>	<b>0,03</b>	<b>-309,66</b>	<b>-97,45</b>
<b>TOTAL GENERAL.....</b>	<b>1.078.933,48</b>	<b>100,00</b>	<b>1.036.619,45</b>	<b>100,00</b>	<b>42.314,03</b>	<b>4,08</b>

## Cuenta de resultados

## Fundaciones estatales

Concepto	2006		2005		Variación	
	Miles de euros	Porcentaje	Miles de euros	Porcentaje	Absoluta	Porcentual
<b>Ingresos por actividad propia, ventas y otros ingresos.....</b>	<b>389.390,15</b>	<b>100,00</b>	<b>355.898,35</b>	<b>100,00</b>	<b>33.491,80</b>	<b>9,41</b>
- Ayudas monetarias ,consumos de explotación y otros.....	274.716,66	70,55	250.829,05	70,47	23.887,61	9,52
- Gastos de personal.....	102.258,57	26,26	91.276,42	25,65	10.982,15	12,03
- Dotaciones amortizaciones de inmovilizado.....	31.169,23	8,00	26.618,54	7,48	4.550,69	17,10
± Variación provisiones de la actividad.....	393,87	0,10	-481,82	-0,13	875,69	181,75
<b>RESULTADO DE EXPLOTACIÓN.....</b>	<b>-18.360,44</b>	<b>-4,71</b>	<b>-13.307,48</b>	<b>-3,73</b>	<b>-5.052,96</b>	<b>-37,97</b>
+ Ingresos financieros.....	10.400,55	2,67	6.592,51	1,86	3.808,04	57,76
- Gastos financieros.....	859,97	0,22	872,35	0,25	-12,38	-1,42
± Variación provisiones inversiones financieras.....	460,19	0,12	654,32	0,18	-194,13	-29,67
<b>RESULTADO DE LAS ACTIVIDADES ORDINARIAS.....</b>	<b>-8.359,67</b>	<b>-2,14</b>	<b>-6.933,00</b>	<b>-1,94</b>	<b>-1.426,67</b>	<b>-20,58</b>
+ Beneficios procedentes del inmovilizado e ingresos excepcionales.....	30.774,85	7,90	6.163,99	1,73	24.610,86	399,27
- Pérdidas procedentes del inmovilizado y gastos excepcionales	18.157,09	6,81	3.118,52	2,82	15.038,57	482,23
± Variación provisiones de inmovilizado.....	-12,09	-	-17,94	-	5,85	32,61
<b>RESULTADO ANTES DE IMPUESTOS.....</b>	<b>4.246,00</b>	<b>1,08</b>	<b>-3.905,47</b>	<b>-1,09</b>	<b>8.151,47</b>	<b>208,72</b>
± Impuesto sobre Sociedades.....	-29,02	-	-42,25	-0,01	13,23	31,31
<b>EXCEDENTE DEL EJERCICIO.....</b>	<b>4.216,98</b>	<b>1,08</b>	<b>-3.947,72</b>	<b>-1,10</b>	<b>8.164,70</b>	<b>206,82</b>

**Resultado de las operaciones**
**Fundaciones estatales**

Miles de euros

Concepto	2006	2005
Excedente del ejercicio.....	4.216,98	-3.947,72
<b>Mas</b>		
Dotaciones a las amortizaciones y provisiones de inmovilizado.....	31.198,70	26.699,60
Dotación a la provisión para riesgos y gastos.....	1.248,73	1.115,49
Gastos derivados de intereses diferidos.....	-	-
Amortización de gastos de formalización de deudas.....	-	-
Diferencias de cambio negativas.....	-	-
Pérdidas en enajenación de inmovilizado.....	9.270,98	471,30
Impuesto sobre sociedades diferido en el ejercicio.....	-	-
Otros.....	-	17.578,00
<b>Menos</b>		
Excesos de provisiones de inmovilizado.....	12,56	294,87
Excesos de provisiones para riesgos y gastos.....	142,60	506,24
Ingresos derivados de intereses diferidos.....	2,51	2.496,29
Diferencias de cambio positivas.....	-	106,45
Beneficios en la enajenación de inmovilizado.....	1.246,23	1.541,17
Subvenciones, donaciones y legados de capital y otros traspasados al resultado del ejercicio.....	59.912,56	50.902,36
Impuesto sobre sociedades anticipado en el ejercicio y crédito impositivo generado en el ejercicio por compensación de pérdidas.....	-	-
Otros.....	7.872,09	244,75
<b>Resultado generado o aplicado por las operaciones.....</b>	<b>-23.253,16</b>	<b>-14.175,46</b>



## Cuadro de financiación

## Fundaciones estatales

Miles de euros

Aplicaciones	2006	2005	Orígenes	2006	2005
Recursos aplicados en las operaciones.....	23.253,16	14.175,46	Recursos procedentes de las operaciones..	-	-
Gastos de establecimiento y de formalización de deudas.....	295,51	203,80	Aportaciones.....	768,96	2.272,39
Adquisiciones de inmovilizado.....	39.559,93	49.897,16	Subvenciones, donaciones y legados de capital y otros.....	42.471,20	70.096,00
Inmovilizaciones inmateriales.....	3.294,13	2.491,93	Deudas a largo plazo.....	33.229,17	24.186,03
Bienes del patrimonio histórico.....	2.730,73	13.749,54	Empréstitos y otros pasivos análogos.....	-	-
Inmovilizaciones materiales.....	23.822,90	20.888,85	De empresas del grupo.....	-	-
Inmovilizaciones financieras.....	9.712,17	12.766,84	De empresas asociadas.....	-	-
Empresas del grupo.....	-	181,00	De otras entidades.....	23.472,68	24.170,86
Empresas asociadas.....	-	-	De proveedores de inmovilizado y otros..	9.756,49	15,17
Otras inversiones financieras.....	9.712,17	12.585,84	Enajenación de inmovilizado.....	15.235,43	13.676,07
Reducciones del fondo social o dotación fundacional.....	-	-	Inmovilizaciones inmateriales.....	3.511,44	0,21
Cancelación o traspaso a corto plazo de deuda a largo plazo.....	9.865,34	15.828,53	Bienes del patrimonio histórico.....	373,00	-
Empréstitos y otros pasivos análogos.....	-	-	Inmovilizaciones materiales.....	4.307,07	763,45
De empresas del grupo.....	-	-	Inmovilizaciones financieras.....	7.043,92	12.912,41
De empresas asociadas.....	15,00	-	Empresas del grupo.....	-	-
De otras deudas.....	9.850,34	14.062,91	Empresas asociadas.....	-	-
Administraciones públicas a largo plazo....	-	1.765,62	Otras inversiones financieras.....	7.043,92	12.912,41
Provisiones para riesgos y gastos.....	403,49	1.716,56	Cancelación anticipada o traspaso a corto plazo de inmovilizaciones financieras.....	6.575,85	2.929,17
Otras.....	6.041,94	19.574,34	Empresas del grupo.....	-	-
			Empresas asociadas.....	-	-
			Otras inversiones financieras.....	6.575,85	2.929,17
			Otros.....	2.808,50	3.734,44
<b>Total aplicaciones.....</b>	<b>79.419,37</b>	<b>101.395,85</b>	<b>Total orígenes.....</b>	<b>101.089,11</b>	<b>116.894,10</b>
<b>Aumento del capital circulante.....</b>	<b>21.669,74</b>	<b>15.498,25</b>	<b>Disminución del capital circulante.....</b>	<b>-</b>	<b>-</b>

**Variación del capital circulante**
**Fundaciones estatales**

Miles de euros

Concepto	Aumentos		Disminuciones	
	2006	2005	2006	2005
Fundadores y otros por desembolsos exigidos.....	-	-	-	-
Existencias.....	28,36	224,09	-	-
Deudores.....	-	29.914,34	17.978,46	-
Acreedores y provisiones para riesgos y gastos a corto plazo.....	-	-	44.849,73	23.607,18
Inversiones financieras temporales.....	67.770,68	-	-	359,08
Tesorería.....	16.617,34	8.990,40	-	-
Ajustes por periodificación.....	81,55	335,68	-	-
<b>Total.....</b>	<b>84.497,93</b>	<b>39.464,51</b>	<b>62.828,19</b>	<b>23.966,26</b>
<b>Variación del capital circulante.....</b>	<b>21.669,74</b>	<b>15.498,25</b>	-	-

**Distribución de personal**
**Fundaciones estatales**

Categorías	2006		2005		Variación	
	Plantilla media	Porcentaje	Plantilla media	Porcentaje	Absoluta	Porcentual
Directivos, técnicos y similares.....	1.144	42,53	1.069	41,50	75	7,02
Administrativos y auxiliares.....	514	19,11	546	21,20	-32	-5,86
Obreros y subalternos.....	531	19,74	389	15,10	142	36,50
<b>Personal fijo.....</b>	<b>2.189</b>	<b>81,38</b>	<b>2.004</b>	<b>77,80</b>	<b>185</b>	<b>9,23</b>
Personal eventual.....	501	18,62	572	22,20	-71	-12,41
<b>Total.....</b>	<b>2.690</b>	<b>100,00</b>	<b>2.576</b>	<b>100,00</b>	<b>114</b>	<b>4,43</b>



**5.2. POR SECTORES DE  
ACTIVIDAD**



**FUNDACIONES CULTURALES Y  
DOCENTES**

## ENTIDADES TRATADAS

FUNDACIÓN AENA  
 FUNDACIÓN AGENCIA NACIONAL DE EVALUACIÓN DE LA CALIDAD Y ACREDITACIÓN (ANECA)  
 FUNDACIÓN ALMADEN, FRANCISCO JAVIER DE VILLEGAS (FUNDACIÓN ALMADÉN)  
 FUNDACIÓN CANARIA PUERTOS DE LAS PALMAS (FUNDACIÓN PUERTO DE LAS PALMAS)  
 FUNDACIÓN CENTRO DE ESTUDIOS COMERCIALES (CECO)  
 FUNDACIÓN CENTRO DE ESTUDIOS MONETARIOS Y FINANCIEROS (CEMFI)  
 FUNDACIÓN CENTRO NACIONAL DEL VIDRIO (F.C.N.V.)  
 FUNDACIÓN COLECCIÓN THYSSEN BORNEMISZA  
 FUNDACIÓN COLEGIOS MAYORES MAE-AECI  
 FUNDACIÓN DE LOS FERROCARRILES ESPAÑOLES  
 FUNDACIÓN DEL ESPAÑOL URGENTE- FUNDÉU (FUNDÉU)  
 FUNDACIÓN EFE  
 FUNDACIÓN ESPAÑOLA PARA LA INNOVACION DE LA ARTESANIA  
 FUNDACIÓN ESTATAL PARA LA FORMACIÓN EN EL EMPLEO  
 FUNDACIÓN GENERAL DE LA UNIVERSIDAD NACIONAL DE EDUCACIÓN A DISTANCIA (FUNDACIÓN UNED)  
 FUNDACIÓN IBEROAMERICANA PARA EL FOMENTO DE LA CULTURA Y CIENCIAS DEL MAR (FOMAR)  
 FUNDACIÓN ICO  
 FUNDACIÓN INSTITUTO IBEROAMERICANO DE MERCADOS DE VALORES  
 FUNDACIÓN INTERNACIONAL Y PARA IBEROAMÉRICA DE ADMINISTRACIÓN Y POLÍTICAS PÚBLICAS (FIAPP)  
 FUNDACIÓN LÁZARO GALDIANO  
 FUNDACIÓN MUSEO DO MAR DE GALICIA  
 FUNDACIÓN MUSEO SOROLLA  
 FUNDACIÓN PARA EL DESARROLLO DE LA FORMACIÓN EN LAS ZONAS MINERAS DEL CARBÓN  
 FUNDACIÓN PLURALISMO Y CONVIVENCIA  
 FUNDACIÓN REAL CASA DE LA MONEDA  
 FUNDACIÓN RESIDENCIA DE ESTUDIANTES  
 FUNDACIÓN SEPI  
 FUNDACIÓN TEATRO LÍRICO

**ENTIDADES NO TRATADAS**

FUNDACIÓN CENTRO ESPAÑOL DE ESTUDIOS DE AMÉRICA LATINA  
(CEDEAL)  
FUNDACIÓN DE ESTUDIOS DE POSTGRADO EN IBEROAMERICA (FEPI)  
FUNDACIÓN INSTITUTO PORTUARIO DE ESTUDIOS Y COOPERACION  
COMUNIDAD VALENCIANA (FUNDACIÓN FEPORTS)  
FUNDACIÓN MUSEO CERRALBO  
FUNDACIÓN MUSEO TALLER JUAN JOSE

## Balance agregado

## Fundaciones culturales y docentes

ACTIVO	2006		2005		Variación	
	Miles de euros	Porcentaje	Miles de euros	Porcentaje	Absoluta	Porcentual
<b>FUNDADORES/ASOCIADOS POR DESEMBOLSOS NO EXIGIDOS.....</b>	<b>15,00</b>	<b>-</b>	<b>22,50</b>	<b>-</b>	<b>-7,50</b>	<b>-33,33</b>
<b>INMOVILIZADO.....</b>	<b>464.751,82</b>	<b>71,21</b>	<b>481.022,92</b>	<b>72,05</b>	<b>-16.271,10</b>	<b>-3,38</b>
Gastos de establecimiento.....	49,68	0,01	117,16	0,02	-67,48	-57,60
Inmovilizaciones inmateriales.....	45.671,20	7,00	54.296,11	8,13	-8.624,91	-15,88
Bienes del Patrimonio Histórico.....	287.805,15	44,09	288.047,32	43,15	-242,17	-0,08
Otras inmovilizaciones materiales.....	91.066,10	13,95	92.958,71	13,92	-1.892,61	-2,04
Inmovilizaciones financieras.....	25.176,77	3,86	28.509,62	4,27	-3.332,85	-11,69
Deudores por operaciones de la actividad a largo plazo.....	14.982,92	2,30	17.094,00	2,56	-2.111,08	-12,35
<b>GASTOS A DISTRIBUIR EN VARIOS EJERCICIOS.....</b>	<b>1,00</b>	<b>-</b>	<b>-</b>	<b>-</b>	<b>1,00</b>	<b>-</b>
<b>ACTIVO CIRCULANTE.....</b>	<b>187.904,64</b>	<b>28,79</b>	<b>186.593,11</b>	<b>27,95</b>	<b>1.311,53</b>	<b>0,70</b>
Fundadores/Asociados por desembolsos exigidos.....	-	-	-	-	-	-
Existencias.....	1.945,85	0,30	2.315,19	0,35	-369,34	-15,95
Usuarios y otros deudores de la actividad propia.....	22.388,93	3,43	16.354,35	2,45	6.034,58	36,90
Otros deudores.....	31.613,31	4,84	61.129,38	9,16	-29.516,07	-48,28
Inversiones financieras temporales.....	56.128,58	8,60	36.060,08	5,40	20.068,50	55,65
Tesorería.....	74.156,82	11,36	69.359,43	10,38	4.797,39	6,92
Ajustes por periodificación.....	1.671,15	0,26	1.374,68	0,21	296,47	21,57
<b>TOTAL GENERAL.....</b>	<b>652.672,46</b>	<b>100,00</b>	<b>667.638,53</b>	<b>100,00</b>	<b>-14.966,07</b>	<b>-2,24</b>

PASIVO	2006		2005		Variación	
	Miles de euros	Porcentaje	Miles de euros	Porcentaje	Absoluta	Porcentual
<b>FONDOS PROPIOS.....</b>	<b>448.010,48</b>	<b>68,63</b>	<b>466.070,28</b>	<b>69,81</b>	<b>-18.059,80</b>	<b>-3,87</b>
Dotación fundacional/Fondo social.....	404.012,70	61,88	404.932,32	60,65	-919,62	-0,23
Reservas.....	17.986,67	2,76	16.152,21	2,42	1.834,46	11,36
Excedentes de ejercicios anteriores.....	43.885,39	6,72	59.751,85	8,95	-15.866,46	-26,55
Excedente del ejercicio (positivo o negativo).....	-17.874,28	-2,73	-14.766,10	-2,21	-3.108,18	-21,05
<b>INGRESOS A DISTRIBUIR EN VARIOS EJERCICIOS.....</b>	<b>67.851,78</b>	<b>10,40</b>	<b>76.135,74</b>	<b>11,40</b>	<b>-8.283,96</b>	<b>-10,88</b>
<b>PROVISIONES PARA RIESGOS Y GASTOS A LARGO PLAZO.</b>	<b>2.653,60</b>	<b>0,41</b>	<b>1.948,00</b>	<b>0,29</b>	<b>705,60</b>	<b>36,22</b>
<b>ACREEDORES A LARGO PLAZO.....</b>	<b>33.155,01</b>	<b>5,08</b>	<b>38.027,06</b>	<b>5,70</b>	<b>-4.872,05</b>	<b>-12,81</b>
<b>ACREEDORES A CORTO PLAZO.....</b>	<b>101.001,59</b>	<b>15,48</b>	<b>85.457,45</b>	<b>12,80</b>	<b>15.544,14</b>	<b>18,19</b>
<b>PROVISIONES PARA RIESGOS Y GASTOS A CORTO PLAZO</b>	<b>-</b>	<b>-</b>	<b>-</b>	<b>-</b>	<b>-</b>	<b>-</b>
<b>TOTAL GENERAL.....</b>	<b>652.672,46</b>	<b>100,00</b>	<b>667.638,53</b>	<b>100,00</b>	<b>-14.966,07</b>	<b>-2,24</b>



## Cuenta de resultados

## Fundaciones culturales y docentes

Concepto	2006		2005		Variación	
	Miles de euros	Porcentaje	Miles de euros	Porcentaje	Absoluta	Porcentual
<b>Ingresos por actividad propia, ventas y otros ingresos.....</b>	<b>179.966,25</b>	<b>100,00</b>	<b>197.701,60</b>	<b>100,00</b>	<b>-17.735,35</b>	<b>-8,97</b>
- Ayudas monetarias ,consumos de explotación y otros.....	143.537,16	79,76	142.633,99	72,14	903,17	0,63
- Gastos de personal.....	62.717,26	34,85	59.097,87	29,89	3.619,39	6,12
- Dotaciones amortizaciones de inmovilizado.....	16.001,72	8,89	16.306,77	8,25	-305,05	-1,87
± Variación provisiones de la actividad.....	464,03	0,26	-554,24	-0,28	1.018,27	183,72
<b>RESULTADO DE EXPLOTACIÓN.....</b>	<b>-41.825,86</b>	<b>-23,24</b>	<b>-20.891,27</b>	<b>-10,56</b>	<b>-20.934,59</b>	<b>-100,21</b>
+ Ingresos financieros.....	6.048,83	3,36	3.846,61	1,95	2.202,22	57,25
- Gastos financieros.....	426,41	0,24	684,03	0,35	-257,62	-37,66
± Variación provisiones inversiones financieras.....	459,82	0,26	678,61	0,34	-218,79	-32,24
<b>RESULTADO DE LAS ACTIVIDADES ORDINARIAS.....</b>	<b>-35.743,62</b>	<b>-19,86</b>	<b>-17.050,08</b>	<b>-8,62</b>	<b>-18.693,54</b>	<b>-109,64</b>
+ Beneficios procedentes del inmovilizado e ingresos excepcionales.....	20.013,30	11,12	4.554,34	2,30	15.458,96	339,43
- Pérdidas procedentes del inmovilizado y gastos excepcionales	2.099,91	21,03	2.213,11	9,74	-113,20	-5,11
± Variación provisiones de inmovilizado.....	-15,03	-	-15,00	-	-0,03	-0,20
<b>RESULTADO ANTES DE IMPUESTOS.....</b>	<b>-17.845,26</b>	<b>-9,91</b>	<b>-14.723,85</b>	<b>-7,44</b>	<b>-3.121,41</b>	<b>-21,20</b>
± Impuesto sobre Sociedades.....	-29,02	-0,02	-42,25	-0,02	13,23	31,31
<b>EXCEDENTE DEL EJERCICIO.....</b>	<b>-17.874,28</b>	<b>-9,93</b>	<b>-14.766,10</b>	<b>-7,46</b>	<b>-3.108,18</b>	<b>-21,05</b>

**Resultado de las operaciones**
**Fundaciones culturales y docentes**

Miles de euros

Concepto	2006	2005
Excedente del ejercicio.....	-17.874,28	-14.766,10
<b>Mas</b>		
Dotaciones a las amortizaciones y provisiones de inmovilizado.....	16.028,49	16.360,51
Dotación a la provisión para riesgos y gastos.....	1.248,73	836,93
Gastos derivados de intereses diferidos.....	-	-
Amortización de gastos de formalización de deudas.....	-	-
Diferencias de cambio negativas.....	-	-
Pérdidas en enajenación de inmovilizado.....	42,43	22,88
Impuesto sobre sociedades diferido en el ejercicio.....	-	-
Otros.....	-	17.578,00
<b>Menos</b>		
Excesos de provisiones de inmovilizado.....	9,62	294,87
Excesos de provisiones para riesgos y gastos.....	139,16	85,83
Ingresos derivados de intereses diferidos.....	-	-
Diferencias de cambio positivas.....	-	-
Beneficios en la enajenación de inmovilizado.....	1.246,23	703,93
Subvenciones, donaciones y legados de capital y otros traspasados al resultado del ejercicio.....	12.198,92	11.365,36
Impuesto sobre sociedades anticipado en el ejercicio y crédito impositivo generado en el ejercicio por compensación de pérdidas.....	-	-
Otros.....	6.723,19	244,75
<b>Resultado generado o aplicado por las operaciones.....</b>	<b>-20.871,75</b>	<b>7.337,48</b>

## Cuadro de financiación

## Fundaciones culturales y docentes

Miles de euros

Aplicaciones	2006	2005	Orígenes	2006	2005
Recursos aplicados en las operaciones.....	20.871,75	-	Recursos procedentes de las operaciones..	-	7.337,48
Gastos de establecimiento y de formalización de deudas.....	-	1,47	Aportaciones.....	738,96	2.272,39
Adquisiciones de inmovilizado.....	11.262,44	18.136,90	Subvenciones, donaciones y legados de capital y otros.....	3.249,90	8.718,27
Inmovilizaciones inmateriales.....	1.523,74	1.829,54	Deudas a largo plazo.....	9.264,29	23.713,94
Bienes del patrimonio histórico.....	132,32	392,62	Empréstitos y otros pasivos análogos.....	-	-
Inmovilizaciones materiales.....	4.566,11	3.506,82	De empresas del grupo.....	-	-
Inmovilizaciones financieras.....	5.040,27	12.407,92	De empresas asociadas.....	-	-
Empresas del grupo.....	-	181,00	De otras entidades.....	22,29	23.698,77
Empresas asociadas.....	-	-	De proveedores de inmovilizado y otros..	9.242,00	15,17
Otras inversiones financieras.....	5.040,27	12.226,92	Enajenación de inmovilizado.....	7.895,89	11.847,34
Reducciones del fondo social o dotación fundacional.....	-	-	Inmovilizaciones inmateriales.....	11,00	-
Cancelación o traspaso a corto plazo de deuda a largo plazo.....	7.586,96	14.068,91	Bienes del patrimonio histórico.....	373,00	-
Empréstitos y otros pasivos análogos.....	-	-	Inmovilizaciones materiales.....	605,50	114,18
De empresas del grupo.....	-	-	Inmovilizaciones financieras.....	6.906,39	11.733,16
De empresas asociadas.....	15,00	-	Empresas del grupo.....	-	-
De otras deudas.....	7.571,96	14.062,91	Empresas asociadas.....	-	-
Administraciones públicas a largo plazo....	-	6,00	Otras inversiones financieras.....	6.906,39	11.733,16
Provisiones para riesgos y gastos.....	403,49	1.438,92	Cancelación anticipada o traspaso a corto plazo de inmovilizaciones financieras.....	2.512,56	2.750,42
Otras.....	2,03	18.701,05	Empresas del grupo.....	-	-
			Empresas asociadas.....	-	-
			Otras inversiones financieras.....	2.512,56	2.750,42
			Otros.....	2.807,46	2.411,94
<b>Total aplicaciones.....</b>	<b>40.126,67</b>	<b>52.347,25</b>	<b>Total orígenes.....</b>	<b>26.469,06</b>	<b>59.051,78</b>
<b>Aumento del capital circulante.....</b>	<b>-</b>	<b>6.704,53</b>	<b>Disminución del capital circulante.....</b>	<b>13.657,61</b>	<b>-</b>

**Variación del capital circulante**
**Fundaciones culturales y docentes**

Miles de euros

Concepto	Aumentos		Disminuciones	
	2006	2005	2006	2005
Fundadores y otros por desembolsos exigidos.....	-	-	-	-
Existencias.....	-	163,52	309,34	-
Deudores.....	-	16.334,00	23.040,49	-
Acreedores y provisiones para riesgos y gastos a corto plazo.....	-	-	15.723,14	6.322,51
Inversiones financieras temporales.....	20.167,50	-	-	1.641,08
Tesorería.....	4.950,39	-	-	1.911,33
Ajustes por periodificación.....	297,47	81,93	-	-
<b>Total.....</b>	<b>25.415,36</b>	<b>16.579,45</b>	<b>39.072,97</b>	<b>9.874,92</b>
<b>Variación del capital circulante.....</b>	<b>-</b>	<b>6.704,53</b>	<b>13.657,61</b>	<b>-</b>

**Distribución de personal**
**Fundaciones culturales y docentes**

Categorías	2006		2005		Variación	
	Plantilla media	Porcentaje	Plantilla media	Porcentaje	Absoluta	Porcentual
Directivos, técnicos y similares.....	687	42,28	664	41,04	23	3,46
Administrativos y auxiliares.....	351	21,60	328	20,27	23	7,01
Obreros y subalternos.....	311	19,14	290	17,92	21	7,24
<b>Personal fijo.....</b>	<b>1.349</b>	<b>83,02</b>	<b>1.282</b>	<b>79,23</b>	<b>67</b>	<b>5,23</b>
Personal eventual.....	276	16,98	336	20,77	-60	-17,86
<b>Total.....</b>	<b>1.625</b>	<b>100,00</b>	<b>1.618</b>	<b>100,00</b>	<b>7</b>	<b>0,43</b>



**FUNDACIONES DE  
INVESTIGACIÓN Y  
TECNOLÓGICAS**

**ENTIDADES TRATADAS**

FUNDACIÓN CENER-CIEMAT  
FUNDACIÓN CENTRO DE INVESTIGACIÓN DE ENFERMEDADES NEUROLÓGICAS (CIEN)  
FUNDACIÓN CENTRO NACIONAL DE INVESTIGACIONES ONCOLÓGICAS CARLOS III (CNIO)  
FUNDACIÓN CENTROS DE INVESTIGACIÓN INNOVACIÓN Y TECNOLOGÍA AEROESPACIAL (CITAE)  
FUNDACIÓN CIUDAD DE LA ENERGÍA-CIUDEN (CIUDEN)  
FUNDACIÓN ESCUELA DE ORGANIZACIÓN INDUSTRIAL (EOI ESCUELA DE NEGOCIOS)  
FUNDACIÓN ESPAÑOLA PARA LA CIENCIA Y LA TECNOLOGÍA  
FUNDACIÓN INSTITUTO DE INVESTIGACIÓN CARDIOVASCULAR CARLOS III (CNIC)  
FUNDACIÓN OBSERVATORIO DE PROSPECTIVA TECNOLÓGICA INDUSTRIAL (OPTI)  
FUNDACIÓN PARA EL DESARROLLO DE LA INVESTIGACIÓN EN GENÓMICA Y PROTEÓMICA (GENOMA ESPAÑA)  
FUNDACIÓN PARA LA COOPERACIÓN Y SALUD INTERNACIONAL CARLOS III (FUNDACIÓN CSAI)

## Balance agregado

## Fundaciones de investigación y tecnológicas

ACTIVO	2006		2005		Variación	
	Miles de euros	Porcentaje	Miles de euros	Porcentaje	Absoluta	Porcentual
<b>FUNDADORES/ASOCIADOS POR DESEMBOLSOS NO EXIGIDOS</b> .....	-	-	-	-	-	-
<b>INMOVILIZADO</b> .....	<b>140.105,83</b>	<b>44,37</b>	<b>140.766,15</b>	<b>54,01</b>	<b>-660,32</b>	<b>-0,47</b>
Gastos de establecimiento.....	647,79	0,21	410,16	0,16	237,63	57,94
Inmovilizaciones inmateriales.....	48.498,17	15,36	27.963,39	10,73	20.534,78	73,43
Bienes del Patrimonio Histórico.....	-	-	-	-	-	-
Otras inmovilizaciones materiales.....	90.403,46	28,62	112.283,63	43,08	-21.880,17	-19,49
Inmovilizaciones financieras.....	556,41	0,18	108,97	0,04	447,44	410,61
Deudores por operaciones de la actividad a largo plazo.....	-	-	-	-	-	-
<b>GASTOS A DISTRIBUIR EN VARIOS EJERCICIOS</b> .....	-	-	-	-	-	-
<b>ACTIVO CIRCULANTE</b> .....	<b>175.685,72</b>	<b>55,63</b>	<b>119.884,30</b>	<b>45,99</b>	<b>55.801,42</b>	<b>46,55</b>
Fundadores/Asociados por desembolsos exigidos.....	-	-	-	-	-	-
Existencias.....	1.010,83	0,32	634,33	0,24	376,50	59,35
Usuarios y otros deudores de la actividad propia.....	14.725,93	4,66	29.794,55	11,43	-15.068,62	-50,58
Otros deudores.....	40.018,50	12,67	18.825,49	7,22	21.193,01	112,58
Inversiones financieras temporales.....	81.044,22	25,66	43.469,93	16,68	37.574,29	86,44
Tesorería.....	38.734,62	12,27	26.780,77	10,27	11.953,85	44,64
Ajustes por periodificación.....	151,62	0,05	379,23	0,15	-227,61	-60,02
<b>TOTAL GENERAL</b> .....	<b>315.791,55</b>	<b>100,00</b>	<b>260.650,45</b>	<b>100,00</b>	<b>55.141,10</b>	<b>21,16</b>

PASIVO	2006		2005		Variación	
	Miles de euros	Porcentaje	Miles de euros	Porcentaje	Absoluta	Porcentual
<b>FONDOS PROPIOS</b> .....	<b>59.993,76</b>	<b>19,00</b>	<b>27.477,28</b>	<b>10,54</b>	<b>32.516,48</b>	<b>118,34</b>
Dotación fundacional/Fondo social.....	6.171,96	1,95	6.111,92	2,34	60,04	0,98
Reservas.....	8.519,33	2,70	9.358,25	3,59	-838,92	-8,96
Excedentes de ejercicios anteriores.....	12.846,07	4,07	11.513,71	4,42	1.332,36	11,57
Excedente del ejercicio (positivo o negativo).....	32.456,40	10,28	493,40	0,19	31.963,00	6.478,11
<b>INGRESOS A DISTRIBUIR EN VARIOS EJERCICIOS</b> .....	<b>169.519,42</b>	<b>53,68</b>	<b>176.521,54</b>	<b>67,73</b>	<b>-7.002,12</b>	<b>-3,97</b>
<b>PROVISIONES PARA RIESGOS Y GASTOS A LARGO PLAZO</b> .....	-	-	<b>3,45</b>	-	<b>-3,45</b>	<b>-100,00</b>
<b>ACREEDORES A LARGO PLAZO</b> .....	<b>28.114,93</b>	<b>8,90</b>	<b>6.960,87</b>	<b>2,67</b>	<b>21.154,06</b>	<b>303,90</b>
<b>ACREEDORES A CORTO PLAZO</b> .....	<b>58.155,34</b>	<b>18,42</b>	<b>49.369,55</b>	<b>18,94</b>	<b>8.785,79</b>	<b>17,80</b>
<b>PROVISIONES PARA RIESGOS Y GASTOS A CORTO PLAZO</b> .....	<b>8,10</b>	-	<b>317,76</b>	<b>0,12</b>	<b>-309,66</b>	<b>-97,45</b>
<b>TOTAL GENERAL</b> .....	<b>315.791,55</b>	<b>100,00</b>	<b>260.650,45</b>	<b>100,00</b>	<b>55.141,10</b>	<b>21,16</b>



## Cuenta de resultados

## Fundaciones de investigación y tecnológicas

Concepto	2006		2005		Variación	
	Miles de euros	Porcentaje	Miles de euros	Porcentaje	Absoluta	Porcentual
<b>Ingresos por actividad propia, ventas y otros ingresos.....</b>	<b>143.714,85</b>	<b>100,00</b>	<b>96.779,47</b>	<b>100,00</b>	<b>46.935,38</b>	<b>48,50</b>
- Ayudas monetarias ,consumos de explotación y otros.....	68.280,51	47,52	60.484,03	62,49	7.796,48	12,89
- Gastos de personal.....	33.893,28	23,58	26.921,58	27,82	6.971,70	25,90
- Dotaciones amortizaciones de inmovilizado.....	14.756,72	10,27	9.899,90	10,23	4.856,82	49,06
± Variación provisiones de la actividad.....	-70,68	-0,04	-315,62	-0,32	244,94	77,61
<b>RESULTADO DE EXPLOTACIÓN.....</b>	<b>26.713,66</b>	<b>18,59</b>	<b>-841,66</b>	<b>-0,86</b>	<b>27.555,32</b>	<b>3.273,93</b>
+ Ingresos financieros.....	2.443,86	1,70	1.172,60	1,20	1.271,26	108,41
- Gastos financieros.....	432,29	0,30	187,46	0,19	244,83	130,60
± Variación provisiones inversiones financieras.....	-	-	-	-	-	-
<b>RESULTADO DE LAS ACTIVIDADES ORDINARIAS.....</b>	<b>28.725,23</b>	<b>19,99</b>	<b>143,48</b>	<b>0,15</b>	<b>28.581,75</b>	<b>19.920,37</b>
+ Beneficios procedentes del inmovilizado e ingresos excepcionales.....	10.551,90	7,34	604,90	0,63	9.947,00	1.644,40
- Pérdidas procedentes del inmovilizado y gastos excepcionales	6.820,73	-15,24	254,98	0,12	6.565,75	2.575,01
± Variación provisiones de inmovilizado.....	-	-	-	-	-	-
<b>RESULTADO ANTES DE IMPUESTOS.....</b>	<b>32.456,40</b>	<b>22,58</b>	<b>493,40</b>	<b>0,51</b>	<b>31.963,00</b>	<b>6.478,11</b>
± Impuesto sobre Sociedades.....	-	-	-	-	-	-
<b>EXCEDENTE DEL EJERCICIO.....</b>	<b>32.456,40</b>	<b>22,58</b>	<b>493,40</b>	<b>0,51</b>	<b>31.963,00</b>	<b>6.478,11</b>

Concepto	2006	2005
Excedente del ejercicio.....	32.456,40	493,40
<b>Mas</b>		
Dotaciones a las amortizaciones y provisiones de inmovilizado.....	14.759,42	9.899,99
Dotación a la provisión para riesgos y gastos.....	-	-
Gastos derivados de intereses diferidos.....	-	-
Amortización de gastos de formalización de deudas.....	-	-
Diferencias de cambio negativas.....	-	-
Pérdidas en enajenación de inmovilizado.....	5,97	175,96
Impuesto sobre sociedades diferido en el ejercicio.....	-	-
Otros.....	-	-
<b>Menos</b>		
Excesos de provisiones de inmovilizado.....	-	-
Excesos de provisiones para riesgos y gastos.....	3,44	165,30
Ingresos derivados de intereses diferidos.....	2,51	2.496,29
Diferencias de cambio positivas.....	-	106,45
Beneficios en la enajenación de inmovilizado.....	-	31,15
Subvenciones, donaciones y legados de capital y otros traspasados al resultado del ejercicio.....	36.096,55	36.532,59
Impuesto sobre sociedades anticipado en el ejercicio y crédito impositivo generado en el ejercicio por compensación de pérdidas.....	-	-
Otros.....	1.147,76	-
<b>Resultado generado o aplicado por las operaciones.....</b>	<b>9.971,53</b>	<b>-28.762,43</b>

## Cuadro de financiación

## Fundaciones de investigación y tecnológicas

Miles de euros

Aplicaciones	2006	2005	Orígenes	2006	2005
Recursos aplicados en las operaciones.....	-	28.762,43	Recursos procedentes de las operaciones..	9.971,53	-
Gastos de establecimiento y de formalización de deudas.....	295,51	202,33	Aportaciones.....	30,00	-
Adquisiciones de inmovilizado.....	25.066,48	23.453,62	Subvenciones, donaciones y legados de capital y otros.....	36.283,92	58.024,70
Inmovilizaciones inmateriales.....	1.645,69	633,95	Deudas a largo plazo.....	23.432,44	472,09
Bienes del patrimonio histórico.....	-	9.691,05	Empréstitos y otros pasivos análogos.....	-	-
Inmovilizaciones materiales.....	18.919,21	13.076,27	De empresas del grupo.....	-	-
Inmovilizaciones financieras.....	4.501,58	52,35	De empresas asociadas.....	-	-
Empresas del grupo.....	-	-	De otras entidades.....	22.923,95	472,09
Empresas asociadas.....	-	-	De proveedores de inmovilizado y otros..	508,49	-
Otras inversiones financieras.....	4.501,58	52,35	Enajenación de inmovilizado.....	7.201,77	649,25
Reducciones del fondo social o dotación fundacional.....	-	-	Inmovilizaciones inmateriales.....	3.500,44	0,21
Cancelación o traspaso a corto plazo de deuda a largo plazo.....	2.278,38	1.112,69	Bienes del patrimonio histórico.....	-	-
Empréstitos y otros pasivos análogos.....	-	-	Inmovilizaciones materiales.....	3.701,33	631,34
De empresas del grupo.....	-	-	Inmovilizaciones financieras.....	-	17,70
De empresas asociadas.....	-	-	Empresas del grupo.....	-	-
De otras deudas.....	2.278,38	-	Empresas asociadas.....	-	-
Administraciones públicas a largo plazo....	-	1.112,69	Otras inversiones financieras.....	-	17,70
Provisiones para riesgos y gastos.....	-	277,64	Cancelación anticipada o traspaso a corto plazo de inmovilizaciones financieras.....	4.054,15	48,42
Otras.....	6.039,24	366,90	Empresas del grupo.....	-	-
			Empresas asociadas.....	-	-
			Otras inversiones financieras.....	4.054,15	48,42
			Otros.....	1,04	1.321,50
<b>Total aplicaciones.....</b>	<b>33.679,61</b>	<b>54.175,61</b>	<b>Total orígenes.....</b>	<b>80.974,85</b>	<b>60.515,96</b>
<b>Aumento del capital circulante.....</b>	<b>47.295,24</b>	<b>6.340,35</b>	<b>Disminución del capital circulante.....</b>	<b>-</b>	<b>-</b>

**Variación del capital circulante**
**Fundaciones de investigación y tecnológicas**

Miles de euros

Concepto	Aumentos		Disminuciones	
	2006	2005	2006	2005
Fundadores y otros por desembolsos exigidos.....	-	-	-	-
Existencias.....	376,50	62,43	-	-
Deudores.....	6.124,36	12.271,85	-	-
Acreedores y provisiones para riesgos y gastos a corto plazo.....	-	-	8.476,13	8.467,55
Inversiones financieras temporales.....	37.574,29	-	-	14.966,79
Tesorería.....	11.923,83	17.192,19	-	-
Ajustes por periodificación.....	-	248,22	227,61	-
<b>Total.....</b>	<b>55.998,98</b>	<b>29.774,69</b>	<b>8.703,74</b>	<b>23.434,34</b>
<b>Variación del capital circulante.....</b>	<b>47.295,24</b>	<b>6.340,35</b>	-	-

**Distribución de personal**
**Fundaciones de investigación y tecnológicas**

Categorías	2006		2005		Variación	
	Plantilla media	Porcentaje	Plantilla media	Porcentaje	Absoluta	Porcentual
Directivos, técnicos y similares.....	402	47,29	356	47,46	46	12,92
Administrativos y auxiliares.....	131	15,41	188	25,07	-57	-30,32
Obreros y subalternos.....	120	14,12	2	0,27	118	5.900,00
<b>Personal fijo.....</b>	<b>653</b>	<b>76,82</b>	<b>546</b>	<b>72,80</b>	<b>107</b>	<b>19,60</b>
Personal eventual.....	197	23,18	204	27,20	-7	-3,43
<b>Total.....</b>	<b>850</b>	<b>100,00</b>	<b>750</b>	<b>100,00</b>	<b>100</b>	<b>13,33</b>



## **FUNDACIONES ASISTENCIALES**

**ENTIDADES TRATADAS**

FUNDACIÓN ENRESA  
FUNDACIÓN LABORAL DE MINUSVALIDOS SANTA BARBARA (FUSBA)  
FUNDACIÓN LABORAL SEPI (antes FUNDACIÓN DE SERVICIOS  
LABORALES)  
FUNDACIÓN PARA LA PREVENCIÓN DE RIESGOS LABORALES  
FUNDACIÓN PREMIO ESPAÑOL BENÉFICO  
FUNDACIÓN PREMIO GASPAR DIRUEL  
FUNDACIÓN PREMIO MARVA  
FUNDACIÓN SERVICIO INTERCONFEDERAL DE MEDIACIÓN Y  
ARBITRAJE (FUNDACIÓN SIMA)  
FUNDACIÓN VICTIMAS DEL TERRORISMO

## Balance agregado

## Fundaciones asistenciales

ACTIVO	2006		2005		Variación	
	Miles de euros	Porcentaje	Miles de euros	Porcentaje	Absoluta	Porcentual
<b>FUNDADORES/ASOCIADOS POR DESEMBOLSOS NO EXIGIDOS</b> .....	-	-	-	-	-	-
<b>INMOVILIZADO</b> .....	<b>3.612,63</b>	<b>6,07</b>	<b>3.578,34</b>	<b>6,48</b>	<b>34,29</b>	<b>0,96</b>
Gastos de establecimiento.....	-	-	-	-	-	-
Inmovilizaciones inmateriales.....	24,57	0,04	38,51	0,07	-13,94	-36,20
Bienes del Patrimonio Histórico.....	-	-	-	-	-	-
Otras inmovilizaciones materiales.....	3.011,84	5,06	2.991,42	5,42	20,42	0,68
Inmovilizaciones financieras.....	576,22	0,97	548,41	0,99	27,81	5,07
Deudores por operaciones de la actividad a largo plazo.....	-	-	-	-	-	-
<b>GASTOS A DISTRIBUIR EN VARIOS EJERCICIOS</b> .....	-	-	-	-	-	-
<b>ACTIVO CIRCULANTE</b> .....	<b>55.928,35</b>	<b>93,93</b>	<b>51.628,98</b>	<b>93,52</b>	<b>4.299,37</b>	<b>8,33</b>
Fundadores/Asociados por desembolsos exigidos.....	-	-	-	-	-	-
Existencias.....	439,09	0,74	478,27	0,87	-39,18	-8,19
Usuarios y otros deudores de la actividad propia.....	1.632,23	2,74	1.816,95	3,29	-184,72	-10,17
Otros deudores.....	181,47	0,30	1.153,26	2,09	-971,79	-84,26
Inversiones financieras temporales.....	49.754,11	83,56	41.227,25	74,67	8.526,86	20,68
Tesorería.....	3.906,33	6,56	6.936,88	12,57	-3.030,55	-43,69
Ajustes por periodificación.....	15,12	0,03	16,37	0,03	-1,25	-7,64
<b>TOTAL GENERAL</b> .....	<b>59.540,98</b>	<b>100,00</b>	<b>55.207,32</b>	<b>100,00</b>	<b>4.333,66</b>	<b>7,85</b>

PASIVO	2006		2005		Variación	
	Miles de euros	Porcentaje	Miles de euros	Porcentaje	Absoluta	Porcentual
<b>FONDOS PROPIOS</b> .....	<b>16.348,20</b>	<b>27,46</b>	<b>16.587,97</b>	<b>30,05</b>	<b>-239,77</b>	<b>-1,45</b>
Dotación fundacional/Fondo social.....	12.842,46	21,57	12.842,23	23,27	0,23	-
Reservas.....	1.168,74	1,96	1.167,39	2,11	1,35	0,12
Excedentes de ejercicios anteriores.....	2.577,74	4,33	2.131,53	3,86	446,21	20,93
Excedente del ejercicio (positivo o negativo).....	-240,74	-0,40	446,82	0,81	-687,56	-153,88
<b>INGRESOS A DISTRIBUIR EN VARIOS EJERCICIOS</b> .....	<b>5.384,97</b>	<b>9,04</b>	<b>7.344,41</b>	<b>13,30</b>	<b>-1.959,44</b>	<b>-26,68</b>
<b>PROVISIONES PARA RIESGOS Y GASTOS A LARGO PLAZO</b> .....	<b>278,56</b>	<b>0,47</b>	<b>278,56</b>	<b>0,50</b>	-	-
<b>ACREEDORES A LARGO PLAZO</b> .....	<b>29,31</b>	<b>0,05</b>	<b>23,31</b>	<b>0,04</b>	<b>6,00</b>	<b>25,74</b>
<b>ACREEDORES A CORTO PLAZO</b> .....	<b>37.499,94</b>	<b>62,98</b>	<b>30.973,07</b>	<b>56,11</b>	<b>6.526,87</b>	<b>21,07</b>
<b>PROVISIONES PARA RIESGOS Y GASTOS A CORTO PLAZO</b> .....	-	-	-	-	-	-
<b>TOTAL GENERAL</b> .....	<b>59.540,98</b>	<b>100,00</b>	<b>55.207,32</b>	<b>100,00</b>	<b>4.333,66</b>	<b>7,85</b>



## Cuenta de resultados

## Fundaciones asistenciales

Concepto	2006		2005		Variación	
	Miles de euros	Porcentaje	Miles de euros	Porcentaje	Absoluta	Porcentual
<b>Ingresos por actividad propia, ventas y otros ingresos.....</b>	<b>37.332,94</b>	<b>100,00</b>	<b>34.186,19</b>	<b>100,00</b>	<b>3.146,75</b>	<b>9,20</b>
- Ayudas monetarias ,consumos de explotación y otros.....	34.734,37	93,04	30.927,74	90,47	3.806,63	12,31
- Gastos de personal.....	3.777,29	10,12	3.785,63	11,07	-8,34	-0,22
- Dotaciones amortizaciones de inmovilizado.....	274,36	0,73	290,00	0,85	-15,64	-5,39
± Variación provisiones de la actividad.....	0,52	-	1,78	0,01	-1,26	-70,79
<b>RESULTADO DE EXPLOTACIÓN.....</b>	<b>-1.452,56</b>	<b>-3,89</b>	<b>-815,40</b>	<b>-2,38</b>	<b>-637,16</b>	<b>-78,14</b>
+ Ingresos financieros.....	1.021,83	2,74	879,64	2,57	142,19	16,16
- Gastos financieros.....	0,80	-	0,75	-	0,05	6,67
± Variación provisiones inversiones financieras.....	-	-	-	-	-	-
<b>RESULTADO DE LAS ACTIVIDADES ORDINARIAS.....</b>	<b>-431,53</b>	<b>-1,15</b>	<b>63,49</b>	<b>0,19</b>	<b>-495,02</b>	<b>-779,68</b>
+ Beneficios procedentes del inmovilizado e ingresos excepcionales.....	207,51	0,56	906,11	2,65	-698,60	-77,10
- Pérdidas procedentes del inmovilizado y gastos excepcionales	19,66	1,21	519,84	1,34	-500,18	-96,22
± Variación provisiones de inmovilizado.....	2,94	0,01	-2,94	-	5,88	200,00
<b>RESULTADO ANTES DE IMPUESTOS.....</b>	<b>-240,74</b>	<b>-0,64</b>	<b>446,82</b>	<b>1,31</b>	<b>-687,56</b>	<b>-153,88</b>
± Impuesto sobre Sociedades.....	-	-	-	-	-	-
<b>EXCEDENTE DEL EJERCICIO.....</b>	<b>-240,74</b>	<b>-0,64</b>	<b>446,82</b>	<b>1,31</b>	<b>-687,56</b>	<b>-153,88</b>

**Resultado de las operaciones**
**Fundaciones asistenciales**

Miles de euros

Concepto	2006	2005
Excedente del ejercicio.....	-240,74	446,82
<b>Mas</b>		
Dotaciones a las amortizaciones y provisiones de inmovilizado.....	274,36	292,94
Dotación a la provisión para riesgos y gastos.....	-	278,56
Gastos derivados de intereses diferidos.....	-	-
Amortización de gastos de formalización de deudas.....	-	-
Diferencias de cambio negativas.....	-	-
Pérdidas en enajenación de inmovilizado.....	5,79	229,79
Impuesto sobre sociedades diferido en el ejercicio.....	-	-
Otros.....	-	-
<b>Menos</b>		
Excesos de provisiones de inmovilizado.....	2,94	-
Excesos de provisiones para riesgos y gastos.....	-	252,39
Ingresos derivados de intereses diferidos.....	-	-
Diferencias de cambio positivas.....	-	-
Beneficios en la enajenación de inmovilizado.....	-	806,09
Subvenciones, donaciones y legados de capital y otros traspasados al resultado del ejercicio.....	2.218,77	403,66
Impuesto sobre sociedades anticipado en el ejercicio y crédito impositivo generado en el ejercicio por compensación de pérdidas.....	-	-
Otros.....	1,14	-
<b>Resultado generado o aplicado por las operaciones.....</b>	<b>-2.183,44</b>	<b>-214,03</b>

## Cuadro de financiación

## Fundaciones asistenciales

Miles de euros

Aplicaciones	2006	2005	Orígenes	2006	2005
Recursos aplicados en las operaciones.....	2.183,44	214,03	Recursos procedentes de las operaciones..	-	-
Gastos de establecimiento y de formalización de deudas.....	-	-	Aportaciones.....	-	-
Adquisiciones de inmovilizado.....	456,31	368,98	Subvenciones, donaciones y legados de capital y otros.....	259,34	374,48
Inmovilizaciones inmateriales.....	1,29	8,61	Deudas a largo plazo.....	6,00	-
Bienes del patrimonio histórico.....	-	-	Empréstitos y otros pasivos análogos.....	-	-
Inmovilizaciones materiales.....	285,33	124,01	De empresas del grupo.....	-	-
Inmovilizaciones financieras.....	169,69	236,36	De empresas asociadas.....	-	-
Empresas del grupo.....	-	-	De otras entidades.....	-	-
Empresas asociadas.....	-	-	De proveedores de inmovilizado y otros..	6,00	-
Otras inversiones financieras.....	169,69	236,36	Enajenación de inmovilizado.....	137,53	1.141,21
Reducciones del fondo social o dotación fundacional.....	-	-	Inmovilizaciones inmateriales.....	-	-
Cancelación o traspaso a corto plazo de deuda a largo plazo.....	-	-	Bienes del patrimonio histórico.....	-	-
Empréstitos y otros pasivos análogos.....	-	-	Inmovilizaciones materiales.....	-	0,41
De empresas del grupo.....	-	-	Inmovilizaciones financieras.....	137,53	1.140,80
De empresas asociadas.....	-	-	Empresas del grupo.....	-	-
De otras deudas.....	-	-	Empresas asociadas.....	-	-
Administraciones públicas a largo plazo....	-	-	Otras inversiones financieras.....	137,53	1.140,80
Provisiones para riesgos y gastos.....	-	-	Cancelación anticipada o traspaso a corto plazo de inmovilizaciones financieras.....	9,14	127,83
Otras.....	0,60	-	Empresas del grupo.....	-	-
			Empresas asociadas.....	-	-
			Otras inversiones financieras.....	9,14	127,83
			Otros.....	-	1,00
<b>Total aplicaciones.....</b>	<b>2.640,35</b>	<b>583,01</b>	<b>Total orígenes.....</b>	<b>412,01</b>	<b>1.644,52</b>
<b>Aumento del capital circulante.....</b>	<b>-</b>	<b>1.061,51</b>	<b>Disminución del capital circulante.....</b>	<b>2.228,34</b>	<b>-</b>

**Variación del capital circulante**
**Fundaciones asistenciales**

Miles de euros

Concepto	Aumentos		Disminuciones	
	2006	2005	2006	2005
Fundadores y otros por desembolsos exigidos.....	-	-	-	-
Existencias.....	-	18,23	39,18	-
Deudores.....	-	1.287,58	1.156,51	-
Acreedores y provisiones para riesgos y gastos a corto plazo.....	-	-	6.526,87	13.067,26
Inversiones financieras temporales.....	8.526,86	16.248,80	-	-
Tesorería.....	-	-	3.031,39	3.423,98
Ajustes por periodificación.....	-	-	1,25	1,86
<b>Total.....</b>	<b>8.526,86</b>	<b>17.554,61</b>	<b>10.755,20</b>	<b>16.493,10</b>
<b>Variación del capital circulante.....</b>	<b>-</b>	<b>1.061,51</b>	<b>2.228,34</b>	<b>-</b>

**Distribución de personal**
**Fundaciones asistenciales**

Categorías	2006		2005		Variación	
	Plantilla media	Porcentaje	Plantilla media	Porcentaje	Absoluta	Porcentual
Directivos, técnicos y similares.....	28	16,28	26	15,12	2	7,69
Administrativos y auxiliares.....	22	12,79	23	13,37	-1	-4,35
Obreros y subalternos.....	100	58,14	97	56,39	3	3,09
<b>Personal fijo.....</b>	<b>150</b>	<b>87,21</b>	<b>146</b>	<b>84,87</b>	<b>4</b>	<b>2,74</b>
Personal eventual.....	22	12,79	26	15,12	-4	-15,38
<b>Total.....</b>	<b>172</b>	<b>100,00</b>	<b>172</b>	<b>100,00</b>	<b>-</b>	<b>-</b>



**FUNDACIONES  
MEDIOAMBIENTALES**

**ENTIDADES TRATADAS**

FUNDACIÓN BIODIVERSIDAD

**ENTIDADES NO TRATADAS**

FUNDACIÓN ENTORNO, EMPRESA Y MEDIO AMBIENTE



## Balance agregado

## Fundaciones medioambientales

ACTIVO	2006		2005		Variación	
	Miles de euros	Porcentaje	Miles de euros	Porcentaje	Absoluta	Porcentual
<b>FUNDADORES/ASOCIADOS POR DESEMBOLSOS NO EXIGIDOS</b> .....	-	-	-	-	-	-
<b>INMOVILIZADO</b> .....	<b>14.453,50</b>	<b>28,38</b>	<b>21.032,19</b>	<b>39,59</b>	<b>-6.578,69</b>	<b>-31,28</b>
Gastos de establecimiento.....	-	-	-	-	-	-
Inmovilizaciones inmateriales.....	103,63	0,20	17,05	0,03	86,58	507,80
Bienes del Patrimonio Histórico.....	13.355,38	26,23	10.796,33	20,33	2.559,05	23,70
Otras inmovilizaciones materiales.....	322,27	0,63	9.547,22	17,97	-9.224,95	-96,62
Inmovilizaciones financieras.....	672,22	1,32	671,59	1,26	0,63	0,09
Deudores por operaciones de la actividad a largo plazo.....	-	-	-	-	-	-
<b>GASTOS A DISTRIBUIR EN VARIOS EJERCICIOS</b> .....	-	-	-	-	-	-
<b>ACTIVO CIRCULANTE</b> .....	<b>36.474,99</b>	<b>71,62</b>	<b>32.090,96</b>	<b>60,41</b>	<b>4.384,03</b>	<b>13,66</b>
Fundadores/Asociados por desembolsos exigidos.....	-	-	-	-	-	-
Existencias.....	0,65	-	0,27	-	0,38	140,74
Usuarios y otros deudores de la actividad propia.....	400,86	0,79	290,86	0,55	110,00	37,82
Otros deudores.....	50,03	0,10	65,86	0,12	-15,83	-24,04
Inversiones financieras temporales.....	2.060,03	4,04	558,00	1,05	1.502,03	269,18
Tesorería.....	33.916,41	66,60	31.141,90	58,63	2.774,51	8,91
Ajustes por periodificación.....	47,01	0,09	34,07	0,06	12,94	37,98
<b>TOTAL GENERAL</b> .....	<b>50.928,49</b>	<b>100,00</b>	<b>53.123,15</b>	<b>100,00</b>	<b>-2.194,66</b>	<b>-4,13</b>

PASIVO	2006		2005		Variación	
	Miles de euros	Porcentaje	Miles de euros	Porcentaje	Absoluta	Porcentual
<b>FONDOS PROPIOS</b> .....	<b>6.188,83</b>	<b>12,15</b>	<b>16.313,23</b>	<b>30,71</b>	<b>-10.124,40</b>	<b>-62,06</b>
Dotación fundacional/Fondo social.....	1.815,06	3,56	1.815,06	3,42	-	-
Reservas.....	36,26	0,07	36,26	0,07	-	-
Excedentes de ejercicios anteriores.....	14.461,91	28,39	4.583,75	8,63	9.878,16	215,50
Excedente del ejercicio (positivo o negativo).....	-10.124,40	-19,87	9.878,16	18,59	-20.002,56	-202,49
<b>INGRESOS A DISTRIBUIR EN VARIOS EJERCICIOS</b> .....	<b>15.988,38</b>	<b>31,39</b>	<b>22.708,67</b>	<b>42,75</b>	<b>-6.720,29</b>	<b>-29,59</b>
<b>PROVISIONES PARA RIESGOS Y GASTOS A LARGO PLAZO</b> .....	-	-	-	-	-	-
<b>ACREEDORES A LARGO PLAZO</b> .....	<b>884,15</b>	<b>1,74</b>	<b>357,70</b>	<b>0,67</b>	<b>526,45</b>	<b>147,18</b>
<b>ACREEDORES A CORTO PLAZO</b> .....	<b>27.867,13</b>	<b>54,72</b>	<b>13.743,55</b>	<b>25,87</b>	<b>14.123,58</b>	<b>102,77</b>
<b>PROVISIONES PARA RIESGOS Y GASTOS A CORTO PLAZO</b> .....	-	-	-	-	-	-
<b>TOTAL GENERAL</b> .....	<b>50.928,49</b>	<b>100,00</b>	<b>53.123,15</b>	<b>100,00</b>	<b>-2.194,66</b>	<b>-4,13</b>

## Cuenta de resultados

## Fundaciones medioambientales

Concepto	2006		2005		Variación	
	Miles de euros	Porcentaje	Miles de euros	Porcentaje	Absoluta	Porcentual
<b>Ingresos por actividad propia, ventas y otros ingresos.....</b>	<b>28.376,11</b>	<b>100,00</b>	<b>27.231,09</b>	<b>100,00</b>	<b>1.145,02</b>	<b>4,20</b>
- Ayudas monetarias ,consumos de explotación y otros.....	28.164,62	99,25	16.783,29	61,64	11.381,33	67,81
- Gastos de personal.....	1.870,74	6,59	1.471,34	5,40	399,40	27,15
- Dotaciones amortizaciones de inmovilizado.....	136,43	0,48	121,87	0,45	14,56	11,95
± Variación provisiones de la actividad.....	-	-	386,26	1,42	-386,26	-100,00
<b>RESULTADO DE EXPLOTACIÓN.....</b>	<b>-1.795,68</b>	<b>-6,32</b>	<b>9.240,85</b>	<b>33,93</b>	<b>-11.036,53</b>	<b>-119,43</b>
+ Ingresos financieros.....	886,03	3,12	693,66	2,54	192,37	27,73
- Gastos financieros.....	0,47	-	0,11	-	0,36	327,27
± Variación provisiones inversiones financieras.....	0,37	-	-24,29	-0,08	24,66	101,52
<b>RESULTADO DE LAS ACTIVIDADES ORDINARIAS.....</b>	<b>-909,75</b>	<b>-3,20</b>	<b>9.910,11</b>	<b>36,39</b>	<b>-10.819,86</b>	<b>-109,18</b>
+ Beneficios procedentes del inmovilizado e ingresos excepcionales.....	2,14	0,01	98,64	0,36	-96,50	-97,83
- Pérdidas procedentes del inmovilizado y gastos excepcionales	9.216,79	35,68	130,59	-35,92	9.086,20	6.957,81
± Variación provisiones de inmovilizado.....	-	-	-	-	-	-
<b>RESULTADO ANTES DE IMPUESTOS.....</b>	<b>-10.124,40</b>	<b>-35,67</b>	<b>9.878,16</b>	<b>36,28</b>	<b>-20.002,56</b>	<b>-202,49</b>
± Impuesto sobre Sociedades.....	-	-	-	-	-	-
<b>EXCEDENTE DEL EJERCICIO.....</b>	<b>-10.124,40</b>	<b>-35,67</b>	<b>9.878,16</b>	<b>36,28</b>	<b>-20.002,56</b>	<b>-202,49</b>

**Resultado de las operaciones**
**Fundaciones medioambientales**

Miles de euros

Concepto	2006	2005
Excedente del ejercicio.....	-10.124,40	9.878,16
<b>Mas</b>		
Dotaciones a las amortizaciones y provisiones de inmovilizado.....	136,43	146,16
Dotación a la provisión para riesgos y gastos.....	-	-
Gastos derivados de intereses diferidos.....	-	-
Amortización de gastos de formalización de deudas.....	-	-
Diferencias de cambio negativas.....	-	-
Pérdidas en enajenación de inmovilizado.....	9.216,79	42,67
Impuesto sobre sociedades diferido en el ejercicio.....	-	-
Otros.....	-	-
<b>Menos</b>		
Excesos de provisiones de inmovilizado.....	-	-
Excesos de provisiones para riesgos y gastos.....	-	2,72
Ingresos derivados de intereses diferidos.....	-	-
Diferencias de cambio positivas.....	-	-
Beneficios en la enajenación de inmovilizado.....	-	-
Subvenciones, donaciones y legados de capital y otros traspasados al resultado del ejercicio.....	9.398,32	2.600,75
Impuesto sobre sociedades anticipado en el ejercicio y crédito impositivo generado en el ejercicio por compensación de pérdidas.....	-	-
Otros.....	-	-
<b>Resultado generado o aplicado por las operaciones.....</b>	<b>-10.169,50</b>	<b>7.463,52</b>

## Cuadro de financiación

## Fundaciones medioambientales

Miles de euros

Aplicaciones	2006	2005	Orígenes	2006	2005
Recursos aplicados en las operaciones.....	10.169,50	-	Recursos procedentes de las operaciones..	-	7.463,52
Gastos de establecimiento y de formalización de deudas.....	-	-	Aportaciones.....	-	-
Adquisiciones de inmovilizado.....	2.774,70	7.937,66	Subvenciones, donaciones y legados de capital y otros.....	2.678,04	2.978,55
Inmovilizaciones inmateriales.....	123,41	19,83	Deudas a largo plazo.....	526,44	-
Bienes del patrimonio histórico.....	2.598,41	3.665,87	Empréstitos y otros pasivos análogos.....	-	-
Inmovilizaciones materiales.....	52,25	4.181,75	De empresas del grupo.....	-	-
Inmovilizaciones financieras.....	0,63	70,21	De empresas asociadas.....	-	-
Empresas del grupo.....	-	-	De otras entidades.....	526,44	-
Empresas asociadas.....	-	-	De proveedores de inmovilizado y otros..	-	-
Otras inversiones financieras.....	0,63	70,21	Enajenación de inmovilizado.....	0,24	38,27
Reducciones del fondo social o dotación fundacional.....	-	-	Inmovilizaciones inmateriales.....	-	-
Cancelación o traspaso a corto plazo de deuda a largo plazo.....	-	646,93	Bienes del patrimonio histórico.....	-	-
Empréstitos y otros pasivos análogos.....	-	-	Inmovilizaciones materiales.....	0,24	17,52
De empresas del grupo.....	-	-	Inmovilizaciones financieras.....	-	20,75
De empresas asociadas.....	-	-	Empresas del grupo.....	-	-
De otras deudas.....	-	-	Empresas asociadas.....	-	-
Administraciones públicas a largo plazo....	-	646,93	Otras inversiones financieras.....	-	20,75
Provisiones para riesgos y gastos.....	-	-	Cancelación anticipada o traspaso a corto plazo de inmovilizaciones financieras.....	-	2,50
Otras.....	0,07	506,39	Empresas del grupo.....	-	-
			Empresas asociadas.....	-	-
			Otras inversiones financieras.....	-	2,50
			Otros.....	-	-
<b>Total aplicaciones.....</b>	<b>12.944,27</b>	<b>9.090,98</b>	<b>Total orígenes.....</b>	<b>3.204,72</b>	<b>10.482,84</b>
<b>Aumento del capital circulante.....</b>	<b>-</b>	<b>1.391,86</b>	<b>Disminución del capital circulante.....</b>	<b>9.739,55</b>	<b>-</b>

**Variación del capital circulante**
**Fundaciones medioambientales**

Miles de euros

Concepto	Aumentos		Disminuciones	
	2006	2005	2006	2005
Fundadores y otros por desembolsos exigidos.....	-	-	-	-
Existencias.....	0,38	-	-	20,09
Deudores.....	94,18	20,91	-	-
Acreedores y provisiones para riesgos y gastos a corto plazo.....	-	4.250,14	14.123,59	-
Inversiones financieras temporales.....	1.502,03	-	-	0,01
Tesorería.....	2.774,51	-	-	2.866,48
Ajustes por periodificación.....	12,94	7,39	-	-
<b>Total.....</b>	<b>4.384,04</b>	<b>4.278,44</b>	<b>14.123,59</b>	<b>2.886,58</b>
<b>Variación del capital circulante.....</b>	<b>-</b>	<b>1.391,86</b>	<b>9.739,55</b>	<b>-</b>

**Distribución de personal**
**Fundaciones medioambientales**

Categorías	2006		2005		Variación	
	Plantilla media	Porcentaje	Plantilla media	Porcentaje	Absoluta	Porcentual
Directivos, técnicos y similares.....	27	62,79	23	63,89	4	17,39
Administrativos y auxiliares.....	10	23,26	7	19,44	3	42,86
Obreros y subalternos.....	-	-	-	-	-	-
<b>Personal fijo.....</b>	<b>37</b>	<b>86,05</b>	<b>30</b>	<b>83,33</b>	<b>7</b>	<b>23,33</b>
Personal eventual.....	6	13,95	6	16,67	-	-
<b>Total.....</b>	<b>43</b>	<b>100,00</b>	<b>36</b>	<b>100,00</b>	<b>7</b>	<b>19,44</b>



**5.3. POR DEPENDENCIAS  
MINISTERIALES**



**MINISTERIO DE ECONOMÍA  
Y HACIENDA**



**ENTIDADES TRATADAS**

FUNDACIÓN ALMADÉN, FRANCISCO JAVIER DE VILLEGAS  
(FUNDACIÓN ALMADÉN)  
FUNDACIÓN DEL ESPAÑOL URGENTE- FUNDÉU (FUNDÉU)  
FUNDACIÓN EFE  
FUNDACIÓN IBEROAMERICANA PARA EL FOMENTO DE LA CULTURA  
Y CIENCIAS DEL MAR (FOMAR)  
FUNDACIÓN ICO  
FUNDACIÓN INSTITUTO IBEROAMERICANO DE MERCADOS DE  
VALORES  
FUNDACIÓN LABORAL DE MINUSVALIDOS SANTA BARBARA (FUSBA)  
FUNDACIÓN LABORAL SEPI (antes FUNDACIÓN DE SERVICIOS  
LABORALES)  
FUNDACIÓN MUSEO DO MAR DE GALICIA  
FUNDACIÓN PARA EL DESARROLLO DE LA FORMACIÓN EN LAS  
ZONAS MINERAS DEL CARBÓN  
FUNDACIÓN REAL CASA DE LA MONEDA  
FUNDACIÓN SEPI  
FUNDACIÓN VICTIMAS DEL TERRORISMO

**ENTIDADES NO TRATADAS**

FUNDACIÓN ENTORNO, EMPRESA Y MEDIO AMBIENTE

## Balance agregado

## Economía y Hacienda

ACTIVO	2006		2005		Variación	
	Miles de euros	Porcentaje	Miles de euros	Porcentaje	Absoluta	Porcentual
<b>FUNDADORES/ASOCIADOS POR DESEMBOLSOS NO EXIGIDOS</b> .....	-	-	-	-	-	-
<b>INMOVILIZADO</b> .....	<b>16.944,65</b>	<b>25,97</b>	<b>17.631,93</b>	<b>16,98</b>	<b>-687,28</b>	<b>-3,90</b>
Gastos de establecimiento.....	-	-	-	-	-	-
Inmovilizaciones inmateriales.....	4.584,21	7,02	4.558,88	4,39	25,33	0,56
Bienes del Patrimonio Histórico.....	992,00	1,52	986,00	0,95	6,00	0,61
Otras inmovilizaciones materiales.....	10.320,21	15,82	10.501,78	10,11	-181,57	-1,73
Inmovilizaciones financieras.....	1.048,23	1,61	1.585,27	1,53	-537,04	-33,88
Deudores por operaciones de la actividad a largo plazo.....	-	-	-	-	-	-
<b>GASTOS A DISTRIBUIR EN VARIOS EJERCICIOS</b> .....	<b>1,00</b>	<b>-</b>	<b>-</b>	<b>-</b>	<b>1,00</b>	<b>-</b>
<b>ACTIVO CIRCULANTE</b> .....	<b>48.313,59</b>	<b>74,03</b>	<b>86.218,07</b>	<b>83,02</b>	<b>-37.904,48</b>	<b>-43,96</b>
Fundadores/Asociados por desembolsos exigidos.....	-	-	-	-	-	-
Existencias.....	444,46	0,68	484,64	0,47	-40,18	-8,29
Usuarios y otros deudores de la actividad propia.....	3.045,80	4,67	4.018,96	3,87	-973,16	-24,21
Otros deudores.....	1.238,11	1,90	30.539,02	29,41	-29.300,91	-95,95
Inversiones financieras temporales.....	15.872,73	24,32	15.357,99	14,79	514,74	3,35
Tesorería.....	27.672,00	42,40	35.799,09	34,46	-8.127,09	-22,70
Ajustes por periodificación.....	40,49	0,06	18,37	0,02	22,12	120,41
<b>TOTAL GENERAL</b> .....	<b>65.259,24</b>	<b>100,00</b>	<b>103.850,00</b>	<b>100,00</b>	<b>-38.590,76</b>	<b>-37,16</b>

PASIVO	2006		2005		Variación	
	Miles de euros	Porcentaje	Miles de euros	Porcentaje	Absoluta	Porcentual
<b>FONDOS PROPIOS</b> .....	<b>32.505,64</b>	<b>49,80</b>	<b>70.818,75</b>	<b>68,19</b>	<b>-38.313,11</b>	<b>-54,10</b>
Dotación fundacional/Fondo social.....	38.340,11	58,75	38.340,11	36,92	-	-
Reservas.....	4.022,33	6,16	2.040,90	1,97	1.981,43	97,09
Excedentes de ejercicios anteriores.....	29.186,75	44,72	45.517,41	43,82	-16.330,66	-35,88
Excedente del ejercicio (positivo o negativo).....	-39.043,55	-59,83	-15.079,67	-14,52	-23.963,88	-158,92
<b>INGRESOS A DISTRIBUIR EN VARIOS EJERCICIOS</b> .....	<b>5.390,01</b>	<b>8,26</b>	<b>7.453,00</b>	<b>7,18</b>	<b>-2.062,99</b>	<b>-27,68</b>
<b>PROVISIONES PARA RIESGOS Y GASTOS A LARGO PLAZO</b> .....	<b>1.414,66</b>	<b>2,17</b>	<b>1.205,76</b>	<b>1,16</b>	<b>208,90</b>	<b>17,33</b>
<b>ACREEDORES A LARGO PLAZO</b> .....	<b>49,31</b>	<b>0,08</b>	<b>23,31</b>	<b>0,02</b>	<b>26,00</b>	<b>111,54</b>
<b>ACREEDORES A CORTO PLAZO</b> .....	<b>25.899,62</b>	<b>39,69</b>	<b>24.349,18</b>	<b>23,45</b>	<b>1.550,44</b>	<b>6,37</b>
<b>PROVISIONES PARA RIESGOS Y GASTOS A CORTO PLAZO</b> .....	<b>-</b>	<b>-</b>	<b>-</b>	<b>-</b>	<b>-</b>	<b>-</b>
<b>TOTAL GENERAL</b> .....	<b>65.259,24</b>	<b>100,00</b>	<b>103.850,00</b>	<b>100,00</b>	<b>-38.590,76</b>	<b>-37,16</b>

## Cuenta de resultados

## Economía y Hacienda

Concepto	2006		2005		Variación	
	Miles de euros	Porcentaje	Miles de euros	Porcentaje	Absoluta	Porcentual
<b>Ingresos por actividad propia, ventas y otros ingresos.....</b>	<b>21.993,23</b>	<b>100,00</b>	<b>50.167,64</b>	<b>100,00</b>	<b>-28.174,41</b>	<b>-56,16</b>
- Ayudas monetarias ,consumos de explotación y otros.....	57.345,76	260,74	60.974,58	121,54	-3.628,82	-5,95
- Gastos de personal.....	6.401,93	29,11	5.934,66	11,83	467,27	7,87
- Dotaciones amortizaciones de inmovilizado.....	927,03	4,22	869,68	1,73	57,35	6,59
± Variación provisiones de la actividad.....	-385,97	-1,75	-327,73	-0,65	-58,24	-17,77
<b>RESULTADO DE EXPLOTACIÓN.....</b>	<b>-43.067,46</b>	<b>-195,82</b>	<b>-17.939,01</b>	<b>-35,75</b>	<b>-25.128,45</b>	<b>-140,08</b>
+ Ingresos financieros.....	1.429,16	6,50	1.199,03	2,38	230,13	19,19
- Gastos financieros.....	20,60	0,09	220,80	0,44	-200,20	-90,67
± Variación provisiones inversiones financieras.....	353,45	1,61	278,76	0,56	74,69	26,79
<b>RESULTADO DE LAS ACTIVIDADES ORDINARIAS.....</b>	<b>-41.305,45</b>	<b>-187,80</b>	<b>-16.682,02</b>	<b>-33,25</b>	<b>-24.623,43</b>	<b>-147,60</b>
+ Beneficios procedentes del inmovilizado e ingresos excepcionales.....	2.671,03	12,14	2.829,12	5,64	-158,09	-5,59
- Pérdidas procedentes del inmovilizado y gastos excepcionales	394,86	189,59	1.197,38	35,64	-802,52	-67,02
± Variación provisiones de inmovilizado.....	2,94	0,01	-2,94	-	5,88	200,00
<b>RESULTADO ANTES DE IMPUESTOS.....</b>	<b>-39.026,34</b>	<b>-177,44</b>	<b>-15.053,22</b>	<b>-30,00</b>	<b>-23.973,12</b>	<b>-159,26</b>
± Impuesto sobre Sociedades.....	-17,21	-0,08	-26,45	-0,05	9,24	34,93
<b>EXCEDENTE DEL EJERCICIO.....</b>	<b>-39.043,55</b>	<b>-177,52</b>	<b>-15.079,67</b>	<b>-30,05</b>	<b>-23.963,88</b>	<b>-158,92</b>

**Resultado de las operaciones**
**Economía y Hacienda**

Miles de euros

Concepto	2006	2005
Excedente del ejercicio.....	-39.043,55	-15.079,67
<b>Mas</b>		
Dotaciones a las amortizaciones y provisiones de inmovilizado.....	938,77	882,24
Dotación a la provisión para riesgos y gastos.....	230,91	687,77
Gastos derivados de intereses diferidos.....	-	-
Amortización de gastos de formalización de deudas.....	-	-
Diferencias de cambio negativas.....	-	-
Pérdidas en enajenación de inmovilizado.....	7,34	236,52
Impuesto sobre sociedades diferido en el ejercicio.....	-	-
Otros.....	-	20,34
<b>Menos</b>		
Excesos de provisiones de inmovilizado.....	12,56	2,24
Excesos de provisiones para riesgos y gastos.....	5,85	334,79
Ingresos derivados de intereses diferidos.....	-	-
Diferencias de cambio positivas.....	-	-
Beneficios en la enajenación de inmovilizado.....	-	806,09
Subvenciones, donaciones y legados de capital y otros traspasados al resultado del ejercicio.....	2.327,46	470,59
Impuesto sobre sociedades anticipado en el ejercicio y crédito impositivo generado en el ejercicio por compensación de pérdidas.....	-	-
Otros.....	100,31	-
<b>Resultado generado o aplicado por las operaciones.....</b>	<b>-40.312,71</b>	<b>-14.866,51</b>

## Cuadro de financiación

## Economía y Hacienda

Miles de euros

Aplicaciones	2006	2005	Orígenes	2006	2005
Recursos aplicados en las operaciones.....	40.312,71	14.866,51	Recursos procedentes de las operaciones..	-	-
Gastos de establecimiento y de formalización de deudas.....	-	-	Aportaciones.....	731,46	1.328,89
Adquisiciones de inmovilizado.....	839,43	9.363,51	Subvenciones, donaciones y legados de capital y otros.....	263,57	867,22
Inmovilizaciones inmateriales.....	326,48	926,91	Deudas a largo plazo.....	26,00	-
Bienes del patrimonio histórico.....	7,00	8,00	Empréstitos y otros pasivos análogos.....	-	-
Inmovilizaciones materiales.....	361,33	210,47	De empresas del grupo.....	-	-
Inmovilizaciones financieras.....	144,62	8.218,13	De empresas asociadas.....	-	-
Empresas del grupo.....	-	181,00	De otras entidades.....	20,00	-
Empresas asociadas.....	-	-	De proveedores de inmovilizado y otros..	6,00	-
Otras inversiones financieras.....	144,62	8.037,13	Enajenación de inmovilizado.....	305,37	6.988,65
Reducciones del fondo social o dotación fundacional.....	-	-	Inmovilizaciones inmateriales.....	11,00	-
Cancelación o traspaso a corto plazo de deuda a largo plazo.....	-	6,00	Bienes del patrimonio histórico.....	-	-
Empréstitos y otros pasivos análogos.....	-	-	Inmovilizaciones materiales.....	-	1,44
De empresas del grupo.....	-	-	Inmovilizaciones financieras.....	294,37	6.987,21
De empresas asociadas.....	-	-	Empresas del grupo.....	-	-
De otras deudas.....	-	-	Empresas asociadas.....	-	-
Administraciones públicas a largo plazo....	-	6,00	Otras inversiones financieras.....	294,37	6.987,21
Provisiones para riesgos y gastos.....	16,17	373,79	Cancelación anticipada o traspaso a corto plazo de inmovilizaciones financieras.....	388,12	1.979,66
Otras.....	1,13	3,64	Empresas del grupo.....	-	-
			Empresas asociadas.....	-	-
			Otras inversiones financieras.....	388,12	1.979,66
			Otros.....	-	2,00
<b>Total aplicaciones.....</b>	<b>41.169,44</b>	<b>24.613,45</b>	<b>Total orígenes.....</b>	<b>1.714,52</b>	<b>11.166,42</b>
<b>Aumento del capital circulante.....</b>	<b>-</b>	<b>-</b>	<b>Disminución del capital circulante.....</b>	<b>39.454,92</b>	<b>13.447,03</b>

Concepto	Aumentos		Disminuciones	
	2006	2005	2006	2005
Fundadores y otros por desembolsos exigidos.....	-	-	-	-
Existencias.....	-	11,14	40,18	-
Deudores.....	-	655,27	30.274,07	-
Acreedores y provisiones para riesgos y gastos a corto plazo.....	-	-	1.550,44	1.872,09
Inversiones financieras temporales.....	514,74	-	-	46,72
Tesorería.....	-	-	8.127,09	12.209,77
Ajustes por periodificación.....	22,12	15,14	-	-
<b>Total.....</b>	<b>536,86</b>	<b>681,55</b>	<b>39.991,78</b>	<b>14.128,58</b>
<b>Variación del capital circulante.....</b>	<b>-</b>	<b>-</b>	<b>39.454,92</b>	<b>13.447,03</b>

**Distribución de personal**

**Economía y Hacienda**

Categorías	2006		2005		Variación	
	Plantilla media	Porcentaje	Plantilla media	Porcentaje	Absoluta	Porcentual
Directivos, técnicos y similares.....	57	23,55	52	22,13	5	9,62
Administrativos y auxiliares.....	42	17,36	41	17,45	1	2,44
Obreros y subalternos.....	119	49,17	115	48,93	4	3,48
<b>Personal fijo.....</b>	<b>218</b>	<b>90,08</b>	<b>208</b>	<b>88,50</b>	<b>10</b>	<b>4,81</b>
Personal eventual.....	24	9,92	27	11,49	-3	-11,11
<b>Total.....</b>	<b>242</b>	<b>100,00</b>	<b>235</b>	<b>100,00</b>	<b>7</b>	<b>2,98</b>





**MINISTERIO DE TRABAJO Y  
ASUNTOS SOCIALES**

**ENTIDADES TRATADAS**

FUNDACIÓN ESTATAL PARA LA FORMACIÓN EN EL EMPLEO  
FUNDACIÓN PARA LA PREVENCIÓN DE RIESGOS LABORALES  
FUNDACIÓN SERVICIO INTERCONFEDERAL DE MEDIACIÓN Y  
ARBITRAJE (FUNDACIÓN SIMA)

## Balance agregado

## Trabajo y Asuntos Sociales

ACTIVO	2006		2005		Variación	
	Miles de euros	Porcentaje	Miles de euros	Porcentaje	Absoluta	Porcentual
<b>FUNDADORES/ASOCIADOS POR DESEMBOLSOS NO EXIGIDOS</b> .....	-	-	-	-	-	-
<b>INMOVILIZADO</b> .....	<b>2.656,74</b>	<b>4,63</b>	<b>2.622,17</b>	<b>5,25</b>	<b>34,57</b>	<b>1,32</b>
Gastos de establecimiento.....	2,71	-	5,64	0,01	-2,93	-51,95
Inmovilizaciones inmateriales.....	75,24	0,13	118,40	0,24	-43,16	-36,45
Bienes del Patrimonio Histórico.....	-	-	-	-	-	-
Otras inmovilizaciones materiales.....	2.330,26	4,07	2.274,71	4,55	55,55	2,44
Inmovilizaciones financieras.....	248,53	0,43	223,42	0,45	25,11	11,24
Deudores por operaciones de la actividad a largo plazo.....	-	-	-	-	-	-
<b>GASTOS A DISTRIBUIR EN VARIOS EJERCICIOS</b> .....	-	-	-	-	-	-
<b>ACTIVO CIRCULANTE</b> .....	<b>54.665,26</b>	<b>95,37</b>	<b>47.350,28</b>	<b>94,75</b>	<b>7.314,98</b>	<b>15,45</b>
Fundadores/Asociados por desembolsos exigidos.....	-	-	-	-	-	-
Existencias.....	-	-	-	-	-	-
Usuarios y otros deudores de la actividad propia.....	9,14	0,02	-	-	9,14	-
Otros deudores.....	21,61	0,04	32,79	0,07	-11,18	-34,10
Inversiones financieras temporales.....	39.170,32	68,33	32.640,47	65,31	6.529,85	20,01
Tesorería.....	15.400,92	26,87	14.606,16	29,23	794,76	5,44
Ajustes por periodificación.....	63,27	0,11	70,86	0,14	-7,59	-10,71
<b>TOTAL GENERAL</b> .....	<b>57.322,00</b>	<b>100,00</b>	<b>49.972,45</b>	<b>100,00</b>	<b>7.349,55</b>	<b>14,71</b>

PASIVO	2006		2005		Variación	
	Miles de euros	Porcentaje	Miles de euros	Porcentaje	Absoluta	Porcentual
<b>FONDOS PROPIOS</b> .....	<b>3.289,23</b>	<b>5,74</b>	<b>4.082,17</b>	<b>8,17</b>	<b>-792,94</b>	<b>-19,42</b>
Dotación fundacional/Fondo social.....	563,33	0,98	563,33	1,13	-	-
Reservas.....	3,00	0,01	2,49	-	0,51	20,48
Excedentes de ejercicios anteriores.....	3.515,84	6,13	2.735,64	5,48	780,20	28,52
Excedente del ejercicio (positivo o negativo).....	-792,94	-1,38	780,71	1,56	-1.573,65	-201,57
<b>INGRESOS A DISTRIBUIR EN VARIOS EJERCICIOS</b> .....	<b>5.263,20</b>	<b>9,18</b>	<b>5.058,93</b>	<b>10,12</b>	<b>204,27</b>	<b>4,04</b>
<b>PROVISIONES PARA RIESGOS Y GASTOS A LARGO PLAZO</b> .....	-	-	<b>4,00</b>	<b>0,01</b>	<b>-4,00</b>	<b>-100,00</b>
<b>ACREEDORES A LARGO PLAZO</b> .....	-	-	-	-	-	-
<b>ACREEDORES A CORTO PLAZO</b> .....	<b>48.769,57</b>	<b>85,08</b>	<b>40.827,35</b>	<b>81,70</b>	<b>7.942,22</b>	<b>19,45</b>
<b>PROVISIONES PARA RIESGOS Y GASTOS A CORTO PLAZO</b> .....	-	-	-	-	-	-
<b>TOTAL GENERAL</b> .....	<b>57.322,00</b>	<b>100,00</b>	<b>49.972,45</b>	<b>100,00</b>	<b>7.349,55</b>	<b>14,71</b>

## Cuenta de resultados

## Trabajo y Asuntos Sociales

Concepto	2006		2005		Variación	
	Miles de euros	Porcentaje	Miles de euros	Porcentaje	Absoluta	Porcentual
<b>Ingresos por actividad propia, ventas y otros ingresos.....</b>	<b>54.444,79</b>	<b>100,00</b>	<b>54.019,93</b>	<b>100,00</b>	<b>424,86</b>	<b>0,79</b>
- Ayudas monetarias ,consumos de explotación y otros.....	37.200,58	68,32	34.758,51	64,34	2.442,07	7,03
- Gastos de personal.....	18.051,98	33,16	18.478,35	34,21	-426,37	-2,31
- Dotaciones amortizaciones de inmovilizado.....	545,98	1,00	539,34	1,00	6,64	1,23
± Variación provisiones de la actividad.....	-	-	-	-	-	-
<b>RESULTADO DE EXPLOTACIÓN.....</b>	<b>-1.353,75</b>	<b>-2,48</b>	<b>243,73</b>	<b>0,45</b>	<b>-1.597,48</b>	<b>-655,43</b>
+ Ingresos financieros.....	835,69	1,53	760,22	1,41	75,47	9,93
- Gastos financieros.....	200,72	0,37	188,20	0,35	12,52	6,65
± Variación provisiones inversiones financieras.....	-	-	-	-	-	-
<b>RESULTADO DE LAS ACTIVIDADES ORDINARIAS.....</b>	<b>-718,78</b>	<b>-1,32</b>	<b>815,75</b>	<b>1,51</b>	<b>-1.534,53</b>	<b>-188,11</b>
+ Beneficios procedentes del inmovilizado e ingresos excepcionales.....	115,31	0,21	495,01	0,92	-379,70	-76,71
- Pérdidas procedentes del inmovilizado y gastos excepcionales	189,47	1,66	528,25	-0,53	-338,78	-64,13
± Variación provisiones de inmovilizado.....	-	-	-	-	-	-
<b>RESULTADO ANTES DE IMPUESTOS.....</b>	<b>-792,94</b>	<b>-1,45</b>	<b>782,51</b>	<b>1,45</b>	<b>-1.575,45</b>	<b>-201,33</b>
± Impuesto sobre Sociedades.....	-	-	-1,80	-	1,80	100,00
<b>EXCEDENTE DEL EJERCICIO.....</b>	<b>-792,94</b>	<b>-1,45</b>	<b>780,71</b>	<b>1,45</b>	<b>-1.573,65</b>	<b>-201,57</b>

Concepto	2006	2005
Excedente del ejercicio.....	-792,94	780,71
<b>Mas</b>		
Dotaciones a las amortizaciones y provisiones de inmovilizado.....	545,98	539,34
Dotación a la provisión para riesgos y gastos.....	-	-
Gastos derivados de intereses diferidos.....	-	-
Amortización de gastos de formalización de deudas.....	-	-
Diferencias de cambio negativas.....	-	-
Pérdidas en enajenación de inmovilizado.....	4,73	7,52
Impuesto sobre sociedades diferido en el ejercicio.....	-	-
Otros.....	-	-
<b>Menos</b>		
Excesos de provisiones de inmovilizado.....	-	-
Excesos de provisiones para riesgos y gastos.....	4,00	-
Ingresos derivados de intereses diferidos.....	-	-
Diferencias de cambio positivas.....	-	-
Beneficios en la enajenación de inmovilizado.....	-	-
Subvenciones, donaciones y legados de capital y otros traspasados al resultado del ejercicio.....	546,86	525,23
Impuesto sobre sociedades anticipado en el ejercicio y crédito impositivo generado en el ejercicio por compensación de pérdidas.....	-	-
Otros.....	1,14	-
<b>Resultado generado o aplicado por las operaciones.....</b>	<b>-794,23</b>	<b>802,34</b>

## Cuadro de financiación

## Trabajo y Asuntos Sociales

Miles de euros

Aplicaciones	2006	2005	Orígenes	2006	2005
Recursos aplicados en las operaciones.....	794,23	-	Recursos procedentes de las operaciones..	-	802,34
Gastos de establecimiento y de formalización de deudas.....	-	0,06	Aportaciones.....	-	-
Adquisiciones de inmovilizado.....	599,96	730,73	Subvenciones, donaciones y legados de capital y otros.....	751,13	2.190,62
Inmovilizaciones inmateriales.....	27,20	29,17	Deudas a largo plazo.....	-	-
Bienes del patrimonio histórico.....	-	-	Empréstitos y otros pasivos análogos.....	-	-
Inmovilizaciones materiales.....	546,73	694,20	De empresas del grupo.....	-	-
Inmovilizaciones financieras.....	26,03	7,36	De empresas asociadas.....	-	-
Empresas del grupo.....	-	-	De otras entidades.....	-	-
Empresas asociadas.....	-	-	De proveedores de inmovilizado y otros..	-	-
Otras inversiones financieras.....	26,03	7,36	Enajenación de inmovilizado.....	13,78	0,31
Reducciones del fondo social o dotación fundacional.....	-	-	Inmovilizaciones inmateriales.....	-	-
Cancelación o traspaso a corto plazo de deuda a largo plazo.....	-	-	Bienes del patrimonio histórico.....	-	-
Empréstitos y otros pasivos análogos.....	-	-	Inmovilizaciones materiales.....	13,78	-
De empresas del grupo.....	-	-	Inmovilizaciones financieras.....	-	0,31
De empresas asociadas.....	-	-	Empresas del grupo.....	-	-
De otras deudas.....	-	-	Empresas asociadas.....	-	-
Administraciones públicas a largo plazo....	-	-	Otras inversiones financieras.....	-	0,31
Provisiones para riesgos y gastos.....	-	-	Cancelación anticipada o traspaso a corto plazo de inmovilizaciones financieras.....	2,04	1,19
Otras.....	-	1.138,64	Empresas del grupo.....	-	-
			Empresas asociadas.....	-	-
			Otras inversiones financieras.....	2,04	1,19
			Otros.....	-	-
<b>Total aplicaciones.....</b>	<b>1.394,19</b>	<b>1.869,43</b>	<b>Total orígenes.....</b>	<b>766,95</b>	<b>2.994,46</b>
<b>Aumento del capital circulante.....</b>	<b>-</b>	<b>1.125,03</b>	<b>Disminución del capital circulante.....</b>	<b>627,24</b>	<b>-</b>

**Variación del capital circulante**
**Trabajo y Asuntos Sociales**

Miles de euros

Concepto	Aumentos		Disminuciones	
	2006	2005	2006	2005
Fundadores y otros por desembolsos exigidos.....	-	-	-	-
Existencias.....	-	-	-	-
Deudores.....	-	-	2,04	18,59
Acreedores y provisiones para riesgos y gastos a corto plazo.....	-	-	7.942,22	13.837,01
Inversiones financieras temporales.....	6.529,85	16.395,28	-	-
Tesorería.....	794,76	-	-	1.424,87
Ajustes por periodificación.....	-	10,22	7,59	-
<b>Total.....</b>	<b>7.324,61</b>	<b>16.405,50</b>	<b>7.951,85</b>	<b>15.280,47</b>
<b>Variación del capital circulante.....</b>	<b>-</b>	<b>1.125,03</b>	<b>627,24</b>	<b>-</b>

**Distribución de personal**
**Trabajo y Asuntos Sociales**

Categorías	2006		2005		Variación	
	Plantilla media	Porcentaje	Plantilla media	Porcentaje	Absoluta	Porcentual
Directivos, técnicos y similares.....	303	64,74	292	57,93	11	3,77
Administrativos y auxiliares.....	130	27,78	120	23,81	10	8,33
Obreros y subalternos.....	7	1,50	2	0,40	5	250,00
<b>Personal fijo.....</b>	<b>440</b>	<b>94,02</b>	<b>414</b>	<b>82,14</b>	<b>26</b>	<b>6,28</b>
Personal eventual.....	28	5,98	90	17,86	-62	-68,89
<b>Total.....</b>	<b>468</b>	<b>100,00</b>	<b>504</b>	<b>100,00</b>	<b>-36</b>	<b>-7,14</b>





**MINISTERIO DE INDUSTRIA,  
COMERCIO Y TURISMO**

**ENTIDADES TRATADAS**

FUNDACIÓN CENTRO DE ESTUDIOS COMERCIALES (CECO)  
FUNDACIÓN ESCUELA DE ORGANIZACIÓN INDUSTRIAL (EOI ESCUELA DE NEGOCIOS)  
FUNDACIÓN ESPAÑOLA PARA LA INNOVACION DE LA ARTESANIA  
FUNDACIÓN OBSERVATORIO DE PROSPECTIVA TECNOLÓGICA INDUSTRIAL (OPTI)

## Balance agregado

## Industria, Comercio y Turismo

ACTIVO	2006		2005		Variación	
	Miles de euros	Porcentaje	Miles de euros	Porcentaje	Absoluta	Porcentual
<b>FUNDADORES/ASOCIADOS POR DESEMBOLSOS NO EXIGIDOS</b> .....	-	-	-	-	-	-
<b>INMOVILIZADO</b> .....	<b>8.903,99</b>	<b>22,76</b>	<b>8.753,24</b>	<b>25,57</b>	<b>150,75</b>	<b>1,72</b>
Gastos de establecimiento.....	-	-	-	-	-	-
Inmovilizaciones inmateriales.....	3.368,30	8,61	2.967,36	8,67	400,94	13,51
Bienes del Patrimonio Histórico.....	-	-	-	-	-	-
Otras inmovilizaciones materiales.....	5.513,78	14,09	5.762,20	16,83	-248,42	-4,31
Inmovilizaciones financieras.....	21,91	0,06	23,68	0,07	-1,77	-7,47
Deudores por operaciones de la actividad a largo plazo.....	-	-	-	-	-	-
<b>GASTOS A DISTRIBUIR EN VARIOS EJERCICIOS</b> .....	-	-	-	-	-	-
<b>ACTIVO CIRCULANTE</b> .....	<b>30.214,89</b>	<b>77,24</b>	<b>25.482,58</b>	<b>74,43</b>	<b>4.732,31</b>	<b>18,57</b>
Fundadores/Asociados por desembolsos exigidos.....	-	-	-	-	-	-
Existencias.....	-	-	2,00	0,01	-2,00	-100,00
Usuarios y otros deudores de la actividad propia.....	11.132,45	28,46	9.455,33	27,62	1.677,12	17,74
Otros deudores.....	1.859,41	4,75	5.026,84	14,68	-3.167,43	-63,01
Inversiones financieras temporales.....	13.429,94	34,33	8.638,23	25,23	4.791,71	55,47
Tesorería.....	3.793,09	9,70	2.360,18	6,89	1.432,91	60,71
Ajustes por periodificación.....	-	-	-	-	-	-
<b>TOTAL GENERAL</b> .....	<b>39.118,88</b>	<b>100,00</b>	<b>34.235,82</b>	<b>100,00</b>	<b>4.883,06</b>	<b>14,26</b>

PASIVO	2006		2005		Variación	
	Miles de euros	Porcentaje	Miles de euros	Porcentaje	Absoluta	Porcentual
<b>FONDOS PROPIOS</b> .....	<b>17.183,86</b>	<b>43,93</b>	<b>13.819,07</b>	<b>40,36</b>	<b>3.364,79</b>	<b>24,35</b>
Dotación fundacional/Fondo social.....	3.811,18	9,74	3.810,87	11,13	0,31	0,01
Reservas.....	6.187,28	15,82	6.024,28	17,59	163,00	2,71
Excedentes de ejercicios anteriores.....	3.820,27	9,77	3.032,91	8,86	787,36	25,96
Excedente del ejercicio (positivo o negativo).....	3.365,13	8,60	951,01	2,78	2.414,12	253,85
<b>INGRESOS A DISTRIBUIR EN VARIOS EJERCICIOS</b> .....	<b>3.830,62</b>	<b>9,79</b>	<b>2.372,92</b>	<b>6,93</b>	<b>1.457,70</b>	<b>61,43</b>
<b>PROVISIONES PARA RIESGOS Y GASTOS A LARGO PLAZO</b> .....	-	-	-	-	-	-
<b>ACREEDORES A LARGO PLAZO</b> .....	<b>2,00</b>	<b>0,01</b>	-	-	<b>2,00</b>	-
<b>ACREEDORES A CORTO PLAZO</b> .....	<b>18.102,40</b>	<b>46,27</b>	<b>18.043,83</b>	<b>52,71</b>	<b>58,57</b>	<b>0,32</b>
<b>PROVISIONES PARA RIESGOS Y GASTOS A CORTO PLAZO</b> .....	-	-	-	-	-	-
<b>TOTAL GENERAL</b> .....	<b>39.118,88</b>	<b>100,00</b>	<b>34.235,82</b>	<b>100,00</b>	<b>4.883,06</b>	<b>14,26</b>

## Cuenta de resultados

## Industria, Comercio y Turismo

Concepto	2006		2005		Variación	
	Miles de euros	Porcentaje	Miles de euros	Porcentaje	Absoluta	Porcentual
<b>Ingresos por actividad propia, ventas y otros ingresos.....</b>	<b>30.946,14</b>	<b>100,00</b>	<b>27.901,62</b>	<b>100,00</b>	<b>3.044,52</b>	<b>10,91</b>
- Ayudas monetarias ,consumos de explotación y otros.....	23.662,48	76,46	21.404,62	76,72	2.257,86	10,55
- Gastos de personal.....	5.776,87	18,67	4.988,74	17,88	788,13	15,80
- Dotaciones amortizaciones de inmovilizado.....	540,20	1,75	479,42	1,72	60,78	12,68
± Variación provisiones de la actividad.....	-177,04	-0,57	-152,49	-0,54	-24,55	-16,10
<b>RESULTADO DE EXPLOTACIÓN.....</b>	<b>789,55</b>	<b>2,55</b>	<b>876,35</b>	<b>3,14</b>	<b>-86,80</b>	<b>-9,90</b>
+ Ingresos financieros.....	174,10	0,57	98,20	0,35	75,90	77,29
- Gastos financieros.....	23,89	0,08	20,50	0,07	3,39	16,54
± Variación provisiones inversiones financieras.....	-	-	-	-	-	-
<b>RESULTADO DE LAS ACTIVIDADES ORDINARIAS.....</b>	<b>939,76</b>	<b>3,04</b>	<b>954,05</b>	<b>3,42</b>	<b>-14,29</b>	<b>-1,50</b>
+ Beneficios procedentes del inmovilizado e ingresos excepcionales.....	2.467,21	7,97	11,09	0,04	2.456,12	22.147,16
- Pérdidas procedentes del inmovilizado y gastos excepcionales	41,84	-2,90	14,13	-3,37	27,71	196,11
± Variación provisiones de inmovilizado.....	-	-	-	-	-	-
<b>RESULTADO ANTES DE IMPUESTOS.....</b>	<b>3.365,13</b>	<b>10,87</b>	<b>951,01</b>	<b>3,41</b>	<b>2.414,12</b>	<b>253,85</b>
± Impuesto sobre Sociedades.....	-	-	-	-	-	-
<b>EXCEDENTE DEL EJERCICIO.....</b>	<b>3.365,13</b>	<b>10,87</b>	<b>951,01</b>	<b>3,41</b>	<b>2.414,12</b>	<b>253,85</b>

**Resultado de las operaciones**
**Industria, Comercio y Turismo**

Miles de euros

Concepto	2006	2005
Excedente del ejercicio.....	3.365,13	951,01
<b>Mas</b>		
Dotaciones a las amortizaciones y provisiones de inmovilizado.....	540,20	479,46
Dotación a la provisión para riesgos y gastos.....	-	-
Gastos derivados de intereses diferidos.....	-	-
Amortización de gastos de formalización de deudas.....	-	-
Diferencias de cambio negativas.....	-	-
Pérdidas en enajenación de inmovilizado.....	-	-
Impuesto sobre sociedades diferido en el ejercicio.....	-	-
Otros.....	-	-
<b>Menos</b>		
Excesos de provisiones de inmovilizado.....	-	-
Excesos de provisiones para riesgos y gastos.....	-	-
Ingresos derivados de intereses diferidos.....	-	-
Diferencias de cambio positivas.....	-	-
Beneficios en la enajenación de inmovilizado.....	-	-
Subvenciones, donaciones y legados de capital y otros traspasados al resultado del ejercicio.....	53,75	504,52
Impuesto sobre sociedades anticipado en el ejercicio y crédito impositivo generado en el ejercicio por compensación de pérdidas.....	-	-
Otros.....	-	-
<b>Resultado generado o aplicado por las operaciones.....</b>	<b>3.851,58</b>	<b>925,95</b>

## Cuadro de financiación

## Industria, Comercio y Turismo

Miles de euros

Aplicaciones	2006	2005	Orígenes	2006	2005
Recursos aplicados en las operaciones.....	-	-	Recursos procedentes de las operaciones..	3.851,58	925,95
Gastos de establecimiento y de formalización de deudas.....	-	-	Aportaciones.....	-	-
Adquisiciones de inmovilizado.....	698,08	194,11	Subvenciones, donaciones y legados de capital y otros.....	1.511,46	-
Inmovilizaciones inmateriales.....	534,62	35,02	Deudas a largo plazo.....	2,00	-
Bienes del patrimonio histórico.....	-	-	Empréstitos y otros pasivos análogos.....	-	-
Inmovilizaciones materiales.....	162,34	159,09	De empresas del grupo.....	-	-
Inmovilizaciones financieras.....	1,12	-	De empresas asociadas.....	-	-
Empresas del grupo.....	-	-	De otras entidades.....	2,00	-
Empresas asociadas.....	-	-	De proveedores de inmovilizado y otros..	-	-
Otras inversiones financieras.....	1,12	-	Enajenación de inmovilizado.....	5,03	-
Reducciones del fondo social o dotación fundacional.....	-	-	Inmovilizaciones inmateriales.....	-	-
Cancelación o traspaso a corto plazo de deuda a largo plazo.....	-	-	Bienes del patrimonio histórico.....	-	-
Empréstitos y otros pasivos análogos.....	-	-	Inmovilizaciones materiales.....	2,93	-
De empresas del grupo.....	-	-	Inmovilizaciones financieras.....	2,10	-
De empresas asociadas.....	-	-	Empresas del grupo.....	-	-
De otras deudas.....	-	-	Empresas asociadas.....	-	-
Administraciones públicas a largo plazo....	-	-	Otras inversiones financieras.....	2,10	-
Provisiones para riesgos y gastos.....	-	-	Cancelación anticipada o traspaso a corto plazo de inmovilizaciones financieras.....	1,01	-
Otras.....	0,26	1,00	Empresas del grupo.....	-	-
			Empresas asociadas.....	-	-
			Otras inversiones financieras.....	1,01	-
			Otros.....	1,00	1,05
<b>Total aplicaciones.....</b>	<b>698,34</b>	<b>195,11</b>	<b>Total orígenes.....</b>	<b>5.372,08</b>	<b>927,00</b>
<b>Aumento del capital circulante.....</b>	<b>4.673,74</b>	<b>731,89</b>	<b>Disminución del capital circulante.....</b>	<b>-</b>	<b>-</b>

**Variación del capital circulante**
**Industria, Comercio y Turismo**

Miles de euros

Concepto	Aumentos		Disminuciones	
	2006	2005	2006	2005
Fundadores y otros por desembolsos exigidos.....	-	-	-	-
Existencias.....	-	-	2,00	3,00
Deudores.....	-	3.768,50	1.490,31	-
Acreedores y provisiones para riesgos y gastos a corto plazo.....	-	-	58,57	444,29
Inversiones financieras temporales.....	4.791,71	-	-	2.145,23
Tesorería.....	1.432,91	-	-	408,09
Ajustes por periodificación.....	-	-	-	36,00
<b>Total.....</b>	<b>6.224,62</b>	<b>3.768,50</b>	<b>1.550,88</b>	<b>3.036,61</b>
<b>Variación del capital circulante.....</b>	<b>4.673,74</b>	<b>731,89</b>	<b>-</b>	<b>-</b>

**Distribución de personal**
**Industria, Comercio y Turismo**

Categorías	2006		2005		Variación	
	Plantilla media	Porcentaje	Plantilla media	Porcentaje	Absoluta	Porcentual
Directivos, técnicos y similares.....	59	44,70	52	41,27	7	13,46
Administrativos y auxiliares.....	46	34,85	40	31,75	6	15,00
Obreros y subalternos.....	4	3,03	4	3,17	-	-
<b>Personal fijo.....</b>	<b>109</b>	<b>82,58</b>	<b>96</b>	<b>76,19</b>	<b>13</b>	<b>13,54</b>
Personal eventual.....	23	17,42	30	23,81	-7	-23,33
<b>Total.....</b>	<b>132</b>	<b>100,00</b>	<b>126</b>	<b>100,00</b>	<b>6</b>	<b>4,76</b>





**MINISTERIO DE FOMENTO**

**ENTIDADES TRATADAS**

FUNDACIÓN AENA

FUNDACIÓN CANARIA PUERTOS DE LAS PALMAS (FUNDACIÓN  
PUERTO DE LAS PALMAS)

FUNDACIÓN DE LOS FERROCARRILES ESPAÑOLES

**ENTIDADES NO TRATADAS**

FUNDACIÓN INSTITUTO PORTUARIO DE ESTUDIOS Y COOPERACION  
COMUNIDAD VALENCIANA (FUNDACIÓN FEPORTS)

## Balance agregado

## Fomento

ACTIVO	2006		2005		Variación	
	Miles de euros	Porcentaje	Miles de euros	Porcentaje	Absoluta	Porcentual
<b>FUNDADORES/ASOCIADOS POR DESEMBOLSOS NO EXIGIDOS.....</b>	-	-	-	-	-	-
<b>INMOVILIZADO.....</b>	<b>10.493,95</b>	<b>59,30</b>	<b>10.713,62</b>	<b>61,35</b>	<b>-219,67</b>	<b>-2,05</b>
Gastos de establecimiento.....	0,60	-	1,00	0,01	-0,40	-40,00
Inmovilizaciones inmateriales.....	1.444,28	8,16	1.240,28	7,10	204,00	16,45
Bienes del Patrimonio Histórico.....	176,21	1,00	122,61	0,70	53,60	43,72
Otras inmovilizaciones materiales.....	2.973,31	16,80	3.108,03	17,80	-134,72	-4,33
Inmovilizaciones financieras.....	5.899,55	33,34	6.241,70	35,74	-342,15	-5,48
Deudores por operaciones de la actividad a largo plazo.....	-	-	-	-	-	-
<b>GASTOS A DISTRIBUIR EN VARIOS EJERCICIOS.....</b>	<b>-</b>	<b>-</b>	<b>-</b>	<b>-</b>	<b>-</b>	<b>-</b>
<b>ACTIVO CIRCULANTE.....</b>	<b>7.202,45</b>	<b>40,70</b>	<b>6.750,76</b>	<b>38,65</b>	<b>451,69</b>	<b>6,69</b>
Fundadores/Asociados por desembolsos exigidos.....	-	-	-	-	-	-
Existencias.....	108,17	0,61	202,49	1,16	-94,32	-46,58
Usuarios y otros deudores de la actividad propia.....	1.000,65	5,65	1.590,87	9,11	-590,22	-37,10
Otros deudores.....	1.398,71	7,90	930,75	5,33	467,96	50,28
Inversiones financieras temporales.....	3.565,94	20,16	2.979,72	17,06	586,22	19,67
Tesorería.....	1.086,86	6,14	1.016,56	5,82	70,30	6,92
Ajustes por periodificación.....	42,12	0,24	30,37	0,17	11,75	38,69
<b>TOTAL GENERAL.....</b>	<b>17.696,40</b>	<b>100,00</b>	<b>17.464,38</b>	<b>100,00</b>	<b>232,02</b>	<b>1,33</b>

PASIVO	2006		2005		Variación	
	Miles de euros	Porcentaje	Miles de euros	Porcentaje	Absoluta	Porcentual
<b>FONDOS PROPIOS.....</b>	<b>12.361,57</b>	<b>69,85</b>	<b>13.011,90</b>	<b>74,51</b>	<b>-650,33</b>	<b>-5,00</b>
Dotación fundacional/Fondo social.....	10.831,07	61,20	11.751,00	67,29	-919,93	-7,83
Reservas.....	1.103,01	6,23	900,86	5,16	202,15	22,44
Excedentes de ejercicios anteriores.....	162,21	0,92	566,63	3,24	-404,42	-71,37
Excedente del ejercicio (positivo o negativo).....	265,28	1,50	-206,59	-1,18	471,87	228,41
<b>INGRESOS A DISTRIBUIR EN VARIOS EJERCICIOS.....</b>	<b>828,02</b>	<b>4,68</b>	<b>646,00</b>	<b>3,70</b>	<b>182,02</b>	<b>28,18</b>
<b>PROVISIONES PARA RIESGOS Y GASTOS A LARGO PLAZO.</b>	<b>229,74</b>	<b>1,30</b>	<b>298,69</b>	<b>1,71</b>	<b>-68,95</b>	<b>-23,08</b>
<b>ACREEDORES A LARGO PLAZO.....</b>	<b>35,29</b>	<b>0,20</b>	<b>48,00</b>	<b>0,27</b>	<b>-12,71</b>	<b>-26,48</b>
<b>ACREEDORES A CORTO PLAZO.....</b>	<b>4.241,78</b>	<b>23,97</b>	<b>3.459,79</b>	<b>19,81</b>	<b>781,99</b>	<b>22,60</b>
<b>PROVISIONES PARA RIESGOS Y GASTOS A CORTO PLAZO</b>	<b>-</b>	<b>-</b>	<b>-</b>	<b>-</b>	<b>-</b>	<b>-</b>
<b>TOTAL GENERAL.....</b>	<b>17.696,40</b>	<b>100,00</b>	<b>17.464,38</b>	<b>100,00</b>	<b>232,02</b>	<b>1,33</b>

## Cuenta de resultados

## Fomento

Concepto	2006		2005		Variación	
	Miles de euros	Porcentaje	Miles de euros	Porcentaje	Absoluta	Porcentual
<b>Ingresos por actividad propia, ventas y otros ingresos.....</b>	<b>11.067,34</b>	<b>100,00</b>	<b>12.034,44</b>	<b>100,00</b>	<b>-967,10</b>	<b>-8,04</b>
- Ayudas monetarias ,consumos de explotación y otros.....	6.070,90	54,85	6.668,53	55,41	-597,63	-8,96
- Gastos de personal.....	4.762,27	43,03	5.260,82	43,71	-498,55	-9,48
- Dotaciones amortizaciones de inmovilizado.....	272,09	2,46	275,40	2,29	-3,31	-1,20
± Variación provisiones de la actividad.....	-51,00	-0,46	-79,67	-0,66	28,67	35,99
<b>RESULTADO DE EXPLOTACIÓN.....</b>	<b>-88,92</b>	<b>-0,80</b>	<b>-249,98</b>	<b>-2,07</b>	<b>161,06</b>	<b>64,43</b>
+ Ingresos financieros.....	336,77	3,04	296,16	2,46	40,61	13,71
- Gastos financieros.....	4,58	0,04	5,44	0,05	-0,86	-15,81
± Variación provisiones inversiones financieras.....	-	-	-	-	-	-
<b>RESULTADO DE LAS ACTIVIDADES ORDINARIAS.....</b>	<b>243,27</b>	<b>2,20</b>	<b>40,74</b>	<b>0,34</b>	<b>202,53</b>	<b>497,13</b>
+ Beneficios procedentes del inmovilizado e ingresos excepcionales.....	191,41	1,73	344,31	2,86	-152,90	-44,41
- Pérdidas procedentes del inmovilizado y gastos excepcionales	142,59	-0,90	562,64	4,34	-420,05	-74,66
± Variación provisiones de inmovilizado.....	-15,00	-0,13	-15,00	-0,12	-	-
<b>RESULTADO ANTES DE IMPUESTOS.....</b>	<b>277,09</b>	<b>2,50</b>	<b>-192,59</b>	<b>-1,60</b>	<b>469,68</b>	<b>243,88</b>
± Impuesto sobre Sociedades.....	-11,81	-0,10	-14,00	-0,11	2,19	15,64
<b>EXCEDENTE DEL EJERCICIO.....</b>	<b>265,28</b>	<b>2,40</b>	<b>-206,59</b>	<b>-1,71</b>	<b>471,87</b>	<b>228,41</b>

**Resultado de las operaciones**
**Fomento**  
Miles de euros

Concepto	2006	2005
Excedente del ejercicio.....	265,28	-206,59
<b>Mas</b>		
Dotaciones a las amortizaciones y provisiones de inmovilizado.....	287,09	290,40
Dotación a la provisión para riesgos y gastos.....	31,22	131,38
Gastos derivados de intereses diferidos.....	-	-
Amortización de gastos de formalización de deudas.....	-	-
Diferencias de cambio negativas.....	-	-
Pérdidas en enajenación de inmovilizado.....	-	-
Impuesto sobre sociedades diferido en el ejercicio.....	-	-
Otros.....	-	-
<b>Menos</b>		
Excesos de provisiones de inmovilizado.....	-	-
Excesos de provisiones para riesgos y gastos.....	99,69	-
Ingresos derivados de intereses diferidos.....	-	-
Diferencias de cambio positivas.....	-	-
Beneficios en la enajenación de inmovilizado.....	-	-
Subvenciones, donaciones y legados de capital y otros traspasados al resultado del ejercicio.....	40,18	39,77
Impuesto sobre sociedades anticipado en el ejercicio y crédito impositivo generado en el ejercicio por compensación de pérdidas.....	-	-
Otros.....	-	-
<b>Resultado generado o aplicado por las operaciones.....</b>	<b>443,72</b>	<b>175,42</b>

## Cuadro de financiación

## Fomento

Miles de euros

Aplicaciones	2006	2005	Orígenes	2006	2005
Recursos aplicados en las operaciones.....	-	-	Recursos procedentes de las operaciones..	443,72	175,42
Gastos de establecimiento y de formalización de deudas.....	-	-	Aportaciones.....	-	726,00
Adquisiciones de inmovilizado.....	515,20	854,62	Subvenciones, donaciones y legados de capital y otros.....	222,17	251,19
Inmovilizaciones inmateriales.....	259,11	608,17	Deudas a largo plazo.....	2,29	3,00
Bienes del patrimonio histórico.....	53,60	-	Empréstitos y otros pasivos análogos.....	-	-
Inmovilizaciones materiales.....	202,49	235,23	De empresas del grupo.....	-	-
Inmovilizaciones financieras.....	-	11,22	De empresas asociadas.....	-	-
Empresas del grupo.....	-	-	De otras entidades.....	2,29	3,00
Empresas asociadas.....	-	-	De proveedores de inmovilizado y otros..	-	-
Otras inversiones financieras.....	-	11,22	Enajenación de inmovilizado.....	106,26	626,06
Reducciones del fondo social o dotación fundacional.....	-	-	Inmovilizaciones inmateriales.....	-	-
Cancelación o traspaso a corto plazo de deuda a largo plazo.....	15,00	-	Bienes del patrimonio histórico.....	-	-
Empréstitos y otros pasivos análogos.....	-	-	Inmovilizaciones materiales.....	-	-
De empresas del grupo.....	-	-	Inmovilizaciones financieras.....	106,26	626,06
De empresas asociadas.....	15,00	-	Empresas del grupo.....	-	-
De otras deudas.....	-	-	Empresas asociadas.....	-	-
Administraciones públicas a largo plazo....	-	-	Otras inversiones financieras.....	106,26	626,06
Provisiones para riesgos y gastos.....	-	-	Cancelación anticipada o traspaso a corto plazo de inmovilizaciones financieras.....	1,08	-
Otras.....	0,62	1,06	Empresas del grupo.....	-	-
			Empresas asociadas.....	-	-
			Otras inversiones financieras.....	1,08	-
			Otros.....	-	0,02
<b>Total aplicaciones.....</b>	<b>530,82</b>	<b>855,68</b>	<b>Total orígenes.....</b>	<b>775,52</b>	<b>1.781,69</b>
<b>Aumento del capital circulante.....</b>	<b>244,70</b>	<b>926,01</b>	<b>Disminución del capital circulante.....</b>	<b>-</b>	<b>-</b>

**Variación del capital circulante****Fomento**  
Miles de euros

<b>Concepto</b>	<b>Aumentos</b>		<b>Disminuciones</b>	
	<b>2006</b>	<b>2005</b>	<b>2006</b>	<b>2005</b>
Fundadores y otros por desembolsos exigidos.....	-	-	-	-
Existencias.....	-	66,28	34,32	-
Deudores.....	318,74	554,98	-	-
Acreedores y provisiones para riesgos y gastos a corto plazo.....	-	-	960,99	554,05
Inversiones financieras temporales.....	685,22	955,90	-	-
Tesorería.....	223,30	-	-	115,91
Ajustes por periodificación.....	12,75	18,81	-	-
<b>Total.....</b>	<b>1.240,01</b>	<b>1.595,97</b>	<b>995,31</b>	<b>669,96</b>
<b>Variación del capital circulante.....</b>	<b>244,70</b>	<b>926,01</b>	-	-



**Distribución de personal**
**Fomento**

Categorías	2006		2005		Variación	
	Plantilla media	Porcentaje	Plantilla media	Porcentaje	Absoluta	Porcentual
Directivos, técnicos y similares.....	64	58,18	68	48,93	-4	-5,88
Administrativos y auxiliares.....	26	23,64	31	22,30	-5	-16,13
Obreros y subalternos.....	10	9,09	11	7,91	-1	-9,09
<b>Personal fijo.....</b>	<b>100</b>	<b>90,91</b>	<b>110</b>	<b>79,14</b>	<b>-10</b>	<b>-9,09</b>
Personal eventual.....	10	9,09	29	20,86	-19	-65,52
<b>Total.....</b>	<b>110</b>	<b>100,00</b>	<b>139</b>	<b>100,00</b>	<b>-29</b>	<b>-20,86</b>



**MINISTERIO DE SANIDAD Y CONSUMO**

**ENTIDADES TRATADAS**

FUNDACIÓN CENTRO DE INVESTIGACIÓN DE ENFERMEDADES  
NEUROLÓGICAS (CIEN)  
FUNDACIÓN CENTRO NACIONAL DE INVESTIGACIONES  
ONCOLÓGICAS CARLOS III (CNIO)  
FUNDACIÓN INSTITUTO DE INVESTIGACIÓN CARDIOVASCULAR  
CARLOS III (CNIC)  
FUNDACIÓN PARA LA COOPERACIÓN Y SALUD INTERNACIONAL  
CARLOS III (FUNDACIÓN CSAI)

## Balance agregado

## Sanidad y Consumo

ACTIVO	2006		2005		Variación	
	Miles de euros	Porcentaje	Miles de euros	Porcentaje	Absoluta	Porcentual
<b>FUNDADORES/ASOCIADOS POR DESEMBOLSOS NO EXIGIDOS</b> .....	-	-	-	-	-	-
<b>INMOVILIZADO</b> .....	<b>102.862,51</b>	<b>51,22</b>	<b>114.272,47</b>	<b>60,54</b>	<b>-11.409,96</b>	<b>-9,98</b>
Gastos de establecimiento.....	13,10	0,01	17,47	0,01	-4,37	-25,01
Inmovilizaciones inmateriales.....	44.112,72	21,97	23.137,92	12,26	20.974,80	90,65
Bienes del Patrimonio Histórico.....	-	-	-	-	-	-
Otras inmovilizaciones materiales.....	58.736,09	29,24	91.116,48	48,27	-32.380,39	-35,54
Inmovilizaciones financieras.....	0,60	-	0,60	-	-	-
Deudores por operaciones de la actividad a largo plazo.....	-	-	-	-	-	-
<b>GASTOS A DISTRIBUIR EN VARIOS EJERCICIOS</b> .....	-	-	-	-	-	-
<b>ACTIVO CIRCULANTE</b> .....	<b>97.964,47</b>	<b>48,78</b>	<b>74.468,78</b>	<b>39,46</b>	<b>23.495,69</b>	<b>31,55</b>
Fundadores/Asociados por desembolsos exigidos.....	-	-	-	-	-	-
Existencias.....	995,56	0,50	621,60	0,33	373,96	60,16
Usuarios y otros deudores de la actividad propia.....	1.973,47	0,98	16.421,56	8,70	-14.448,09	-87,98
Otros deudores.....	25.357,58	12,63	5.465,37	2,90	19.892,21	363,97
Inversiones financieras temporales.....	45.533,12	22,66	28.413,97	15,06	17.119,15	60,25
Tesorería.....	23.989,64	11,95	23.220,30	12,30	769,34	3,31
Ajustes por periodificación.....	115,10	0,06	325,98	0,17	-210,88	-64,69
<b>TOTAL GENERAL</b> .....	<b>200.826,98</b>	<b>100,00</b>	<b>188.741,25</b>	<b>100,00</b>	<b>12.085,73</b>	<b>6,40</b>

PASIVO	2006		2005		Variación	
	Miles de euros	Porcentaje	Miles de euros	Porcentaje	Absoluta	Porcentual
<b>FONDOS PROPIOS</b> .....	<b>32.346,40</b>	<b>16,11</b>	<b>11.922,35</b>	<b>6,32</b>	<b>20.424,05</b>	<b>171,31</b>
Dotación fundacional/Fondo social.....	1.923,04	0,96	1.923,04	1,02	-	-
Reservas.....	1.206,23	0,60	1.206,22	0,64	0,01	-
Excedentes de ejercicios anteriores.....	8.793,11	4,38	7.938,65	4,21	854,46	10,76
Excedente del ejercicio (positivo o negativo).....	20.424,02	10,17	854,44	0,45	19.569,58	2.290,34
<b>INGRESOS A DISTRIBUIR EN VARIOS EJERCICIOS</b> .....	<b>145.762,14</b>	<b>72,58</b>	<b>153.884,96</b>	<b>81,53</b>	<b>-8.122,82</b>	<b>-5,28</b>
<b>PROVISIONES PARA RIESGOS Y GASTOS A LARGO PLAZO</b> .....	-	-	<b>3,45</b>	-	<b>-3,45</b>	<b>-100,00</b>
<b>ACREEDORES A LARGO PLAZO</b> .....	<b>1.229,26</b>	<b>0,61</b>	<b>3.420,74</b>	<b>1,81</b>	<b>-2.191,48</b>	<b>-64,06</b>
<b>ACREEDORES A CORTO PLAZO</b> .....	<b>21.481,08</b>	<b>10,70</b>	<b>19.191,99</b>	<b>10,17</b>	<b>2.289,09</b>	<b>11,93</b>
<b>PROVISIONES PARA RIESGOS Y GASTOS A CORTO PLAZO</b> .....	<b>8,10</b>	-	<b>317,76</b>	<b>0,17</b>	<b>-309,66</b>	<b>-97,45</b>
<b>TOTAL GENERAL</b> .....	<b>200.826,98</b>	<b>100,00</b>	<b>188.741,25</b>	<b>100,00</b>	<b>12.085,73</b>	<b>6,40</b>

## Cuenta de resultados

## Sanidad y Consumo

Concepto	2006		2005		Variación	
	Miles de euros	Porcentaje	Miles de euros	Porcentaje	Absoluta	Porcentual
<b>Ingresos por actividad propia, ventas y otros ingresos.....</b>	<b>70.696,62</b>	<b>100,00</b>	<b>40.773,22</b>	<b>100,00</b>	<b>29.923,40</b>	<b>73,39</b>
- Ayudas monetarias ,consumos de explotación y otros.....	22.445,01	31,75	18.162,82	44,55	4.282,19	23,58
- Gastos de personal.....	18.986,97	26,86	15.475,26	37,95	3.511,71	22,69
- Dotaciones amortizaciones de inmovilizado.....	11.710,53	16,56	7.018,83	17,21	4.691,70	66,84
± Variación provisiones de la actividad.....	135,21	0,19	-193,63	-0,47	328,84	169,83
<b>RESULTADO DE EXPLOTACIÓN.....</b>	<b>17.689,32</b>	<b>25,02</b>	<b>-77,32</b>	<b>-0,18</b>	<b>17.766,64</b>	<b>22.978,07</b>
+ Ingresos financieros.....	1.281,90	1,81	693,65	1,69	588,25	84,81
- Gastos financieros.....	44,95	0,06	15,10	0,04	29,85	197,68
± Variación provisiones inversiones financieras.....	-	-	-	-	-	-
<b>RESULTADO DE LAS ACTIVIDADES ORDINARIAS.....</b>	<b>18.926,27</b>	<b>26,77</b>	<b>601,23</b>	<b>1,47</b>	<b>18.325,04</b>	<b>3.047,93</b>
+ Beneficios procedentes del inmovilizado e ingresos excepcionales.....	7.876,19	11,14	467,45	1,15	7.408,74	1.584,93
- Pérdidas procedentes del inmovilizado y gastos excepcionales	6.378,44	-17,75	214,24	-0,95	6.164,20	2.877,24
± Variación provisiones de inmovilizado.....	-	-	-	-	-	-
<b>RESULTADO ANTES DE IMPUESTOS.....</b>	<b>20.424,02</b>	<b>28,89</b>	<b>854,44</b>	<b>2,10</b>	<b>19.569,58</b>	<b>2.290,34</b>
± Impuesto sobre Sociedades.....	-	-	-	-	-	-
<b>EXCEDENTE DEL EJERCICIO.....</b>	<b>20.424,02</b>	<b>28,89</b>	<b>854,44</b>	<b>2,10</b>	<b>19.569,58</b>	<b>2.290,34</b>

**Resultado de las operaciones**
**Sanidad y Consumo**

Miles de euros

Concepto	2006	2005
Excedente del ejercicio.....	20.424,02	854,44
<b>Mas</b>		
Dotaciones a las amortizaciones y provisiones de inmovilizado.....	11.710,53	7.018,83
Dotación a la provisión para riesgos y gastos.....	-	-
Gastos derivados de intereses diferidos.....	-	-
Amortización de gastos de formalización de deudas.....	-	-
Diferencias de cambio negativas.....	-	-
Pérdidas en enajenación de inmovilizado.....	0,74	174,20
Impuesto sobre sociedades diferido en el ejercicio.....	-	-
Otros.....	-	-
<b>Menos</b>		
Excesos de provisiones de inmovilizado.....	-	-
Excesos de provisiones para riesgos y gastos.....	3,44	165,30
Ingresos derivados de intereses diferidos.....	-	2.493,78
Diferencias de cambio positivas.....	-	-
Beneficios en la enajenación de inmovilizado.....	-	30,75
Subvenciones, donaciones y legados de capital y otros traspasados al resultado del ejercicio.....	34.251,76	27.473,28
Impuesto sobre sociedades anticipado en el ejercicio y crédito impositivo generado en el ejercicio por compensación de pérdidas.....	-	-
Otros.....	1.147,76	-
<b>Resultado generado o aplicado por las operaciones.....</b>	<b>-3.267,67</b>	<b>-22.115,64</b>

## Cuadro de financiación

## Sanidad y Consumo

Miles de euros

Aplicaciones	2006	2005	Orígenes	2006	2005
Recursos aplicados en las operaciones.....	3.267,67	22.115,64	Recursos procedentes de las operaciones..	-	-
Gastos de establecimiento y de formalización de deudas.....	-	21,84	Aportaciones.....	-	-
Adquisiciones de inmovilizado.....	7.491,88	20.758,55	Subvenciones, donaciones y legados de capital y otros.....	33.315,91	48.656,63
Inmovilizaciones inmateriales.....	922,65	375,53	Deudas a largo plazo.....	-	455,64
Bienes del patrimonio histórico.....	-	9.691,05	Empréstitos y otros pasivos análogos.....	-	-
Inmovilizaciones materiales.....	6.569,23	10.691,97	De empresas del grupo.....	-	-
Inmovilizaciones financieras.....	-	-	De empresas asociadas.....	-	-
Empresas del grupo.....	-	-	De otras entidades.....	-	455,64
Empresas asociadas.....	-	-	De proveedores de inmovilizado y otros..	-	-
Otras inversiones financieras.....	-	-	Enajenación de inmovilizado.....	7.190,59	630,85
Reducciones del fondo social o dotación fundacional.....	-	-	Inmovilizaciones inmateriales.....	3.492,19	0,21
Cancelación o traspaso a corto plazo de deuda a largo plazo.....	2.191,48	-	Bienes del patrimonio histórico.....	-	-
Empréstitos y otros pasivos análogos.....	-	-	Inmovilizaciones materiales.....	3.698,40	630,64
De empresas del grupo.....	-	-	Inmovilizaciones financieras.....	-	-
De empresas asociadas.....	-	-	Empresas del grupo.....	-	-
De otras deudas.....	2.191,48	-	Empresas asociadas.....	-	-
Administraciones públicas a largo plazo....	-	-	Otras inversiones financieras.....	-	-
Provisiones para riesgos y gastos.....	-	277,64	Cancelación anticipada o traspaso a corto plazo de inmovilizaciones financieras.....	-	48,42
Otras.....	6.039,24	88,22	Empresas del grupo.....	-	-
			Empresas asociadas.....	-	-
			Otras inversiones financieras.....	-	48,42
			Otros.....	0,03	1.321,50
<b>Total aplicaciones.....</b>	<b>18.990,27</b>	<b>43.261,89</b>	<b>Total orígenes.....</b>	<b>40.506,53</b>	<b>51.113,04</b>
<b>Aumento del capital circulante.....</b>	<b>21.516,26</b>	<b>7.851,15</b>	<b>Disminución del capital circulante.....</b>	<b>-</b>	<b>-</b>

**Variación del capital circulante**
**Sanidad y Consumo**

Miles de euros

Concepto	Aumentos		Disminuciones	
	2006	2005	2006	2005
Fundadores y otros por desembolsos exigidos.....	-	-	-	-
Existencias.....	373,96	64,21	-	-
Deudores.....	5.444,12	3.988,37	-	-
Acreedores y provisiones para riesgos y gastos a corto plazo.....	-	-	1.979,43	4.967,01
Inversiones financieras temporales.....	17.119,15	-	-	10.177,92
Tesorería.....	769,34	18.723,36	-	-
Ajustes por periodificación.....	-	220,14	210,88	-
<b>Total.....</b>	<b>23.706,57</b>	<b>22.996,08</b>	<b>2.190,31</b>	<b>15.144,93</b>
<b>Variación del capital circulante.....</b>	<b>21.516,26</b>	<b>7.851,15</b>	-	-



## Distribución de personal

## Sanidad y Consumo

Categorías	2006		2005		Variación	
	Plantilla media	Porcentaje	Plantilla media	Porcentaje	Absoluta	Porcentual
Directivos, técnicos y similares.....	169	33,53	283	59,83	-114	-40,28
Administrativos y auxiliares.....	76	15,08	38	8,03	38	100,00
Obreros y subalternos.....	118	23,41	-	-	118	-
<b>Personal fijo.....</b>	<b>363</b>	<b>72,02</b>	<b>321</b>	<b>67,86</b>	<b>42</b>	<b>13,08</b>
Personal eventual.....	141	27,98	152	32,14	-11	-7,24
<b>Total.....</b>	<b>504</b>	<b>100,00</b>	<b>473</b>	<b>100,00</b>	<b>31</b>	<b>6,55</b>



**MINISTERIO DE EDUCACIÓN  
Y CIENCIA**

**ENTIDADES TRATADAS**

FUNDACIÓN AGENCIA NACIONAL DE EVALUACIÓN DE LA CALIDAD Y ACREDITACIÓN (ANECA)

FUNDACIÓN CENER-CIEMAT

FUNDACIÓN CIUDAD DE LA ENERGÍA-CIUDEN (CIUDEN)

FUNDACIÓN ENRESA

FUNDACIÓN ESPAÑOLA PARA LA CIENCIA Y LA TECNOLOGÍA

FUNDACIÓN GENERAL DE LA UNIVERSIDAD NACIONAL DE EDUCACIÓN A DISTANCIA (FUNDACIÓN UNED)

FUNDACIÓN PARA EL DESARROLLO DE LA INVESTIGACIÓN EN GENÓMICA Y PROTEÓMICA (GENOMA ESPAÑA)

FUNDACIÓN RESIDENCIA DE ESTUDIANTES

**ENTIDADES NO TRATADAS**

FUNDACIÓN CENTRO ESPAÑOL DE ESTUDIOS DE AMÉRICA LATINA  
(CEDEAL)  
FUNDACIÓN DE ESTUDIOS DE POSTGRADO EN IBEROAMERICA (FEPI)

## Balance agregado

## Educación y Ciencia

ACTIVO	2006		2005		Variación	
	Miles de euros	Porcentaje	Miles de euros	Porcentaje	Absoluta	Porcentual
<b>FUNDADORES/ASOCIADOS POR DESEMBOLSOS NO EXIGIDOS</b> .....	-	-	-	-	-	-
<b>INMOVILIZADO</b> .....	<b>56.856,13</b>	<b>42,83</b>	<b>48.770,79</b>	<b>55,27</b>	<b>8.085,34</b>	<b>16,58</b>
Gastos de establecimiento.....	634,71	0,48	392,74	0,45	241,97	61,61
Inmovilizaciones inmateriales.....	1.722,20	1,30	2.177,25	2,47	-455,05	-20,90
Bienes del Patrimonio Histórico.....	738,54	0,56	1.045,00	1,18	-306,46	-29,33
Otras inmovilizaciones materiales.....	37.856,19	28,51	27.598,45	31,27	10.257,74	37,17
Inmovilizaciones financieras.....	921,57	0,69	463,35	0,53	458,22	98,89
Deudores por operaciones de la actividad a largo plazo.....	14.982,92	11,29	17.094,00	19,37	-2.111,08	-12,35
<b>GASTOS A DISTRIBUIR EN VARIOS EJERCICIOS</b> .....	-	-	-	-	-	-
<b>ACTIVO CIRCULANTE</b> .....	<b>75.897,36</b>	<b>57,17</b>	<b>39.467,47</b>	<b>44,73</b>	<b>36.429,89</b>	<b>92,30</b>
Fundadores/Asociados por desembolsos exigidos.....	-	-	-	-	-	-
Existencias.....	54,33	0,04	57,72	0,07	-3,39	-5,87
Usuarios y otros deudores de la actividad propia.....	7.157,33	5,39	8.787,48	9,96	-1.630,15	-18,55
Otros deudores.....	14.904,22	11,23	10.136,72	11,49	4.767,50	47,03
Inversiones financieras temporales.....	29.148,64	21,95	8.052,67	9,13	21.095,97	261,97
Tesorería.....	24.568,28	18,51	12.346,64	13,98	12.221,64	98,99
Ajustes por periodificación.....	64,56	0,05	86,24	0,10	-21,68	-25,14
<b>TOTAL GENERAL</b> .....	<b>132.753,49</b>	<b>100,00</b>	<b>88.238,26</b>	<b>100,00</b>	<b>44.515,23</b>	<b>50,45</b>

PASIVO	2006		2005		Variación	
	Miles de euros	Porcentaje	Miles de euros	Porcentaje	Absoluta	Porcentual
<b>FONDOS PROPIOS</b> .....	<b>16.630,47</b>	<b>12,53</b>	<b>4.222,99</b>	<b>4,79</b>	<b>12.407,48</b>	<b>293,81</b>
Dotación fundacional/Fondo social.....	1.868,65	1,41	1.839,15	2,08	29,50	1,60
Reservas.....	1.931,23	1,45	2.933,17	3,32	-1.001,94	-34,16
Excedentes de ejercicios anteriores.....	452,52	0,34	931,15	1,06	-478,63	-51,40
Excedente del ejercicio (positivo o negativo).....	12.378,07	9,32	-1.480,48	-1,67	13.858,55	936,08
<b>INGRESOS A DISTRIBUIR EN VARIOS EJERCICIOS</b> .....	<b>34.119,22</b>	<b>25,70</b>	<b>33.529,03</b>	<b>38,00</b>	<b>590,19</b>	<b>1,76</b>
<b>PROVISIONES PARA RIESGOS Y GASTOS A LARGO PLAZO</b> .....	<b>906,65</b>	<b>0,68</b>	<b>488,09</b>	<b>0,55</b>	<b>418,56</b>	<b>85,75</b>
<b>ACREEDORES A LARGO PLAZO</b> .....	<b>43.769,81</b>	<b>32,97</b>	<b>22.537,13</b>	<b>25,54</b>	<b>21.232,68</b>	<b>94,21</b>
<b>ACREEDORES A CORTO PLAZO</b> .....	<b>37.327,34</b>	<b>28,12</b>	<b>27.461,02</b>	<b>31,12</b>	<b>9.866,32</b>	<b>35,93</b>
<b>PROVISIONES PARA RIESGOS Y GASTOS A CORTO PLAZO</b> .....	-	-	-	-	-	-
<b>TOTAL GENERAL</b> .....	<b>132.753,49</b>	<b>100,00</b>	<b>88.238,26</b>	<b>100,00</b>	<b>44.515,23</b>	<b>50,45</b>

## Cuenta de resultados

## Educación y Ciencia

Concepto	2006		2005		Variación	
	Miles de euros	Porcentaje	Miles de euros	Porcentaje	Absoluta	Porcentual
<b>Ingresos por actividad propia, ventas y otros ingresos.....</b>	<b>65.567,95</b>	<b>100,00</b>	<b>49.106,32</b>	<b>100,00</b>	<b>16.461,63</b>	<b>33,52</b>
- Ayudas monetarias ,consumos de explotación y otros.....	36.002,78	54,91	35.820,26	72,94	182,52	0,51
- Gastos de personal.....	14.937,31	22,78	11.518,23	23,46	3.419,08	29,68
- Dotaciones amortizaciones de inmovilizado.....	3.475,70	5,30	3.721,69	7,58	-245,99	-6,61
± Variación provisiones de la actividad.....	957,87	1,46	-16,58	-0,03	974,45	5.877,26
<b>RESULTADO DE EXPLOTACIÓN.....</b>	<b>12.110,03</b>	<b>18,47</b>	<b>-1.970,44</b>	<b>-4,01</b>	<b>14.080,47</b>	<b>714,59</b>
+ Ingresos financieros.....	1.310,75	2,00	533,17	1,09	777,58	145,84
- Gastos financieros.....	368,73	0,56	163,56	0,33	205,17	125,44
± Variación provisiones inversiones financieras.....	-	-	-	-	-	-
<b>RESULTADO DE LAS ACTIVIDADES ORDINARIAS.....</b>	<b>13.052,05</b>	<b>19,91</b>	<b>-1.600,83</b>	<b>-3,25</b>	<b>14.652,88</b>	<b>915,33</b>
+ Beneficios procedentes del inmovilizado e ingresos excepcionales.....	807,23	1,23	183,13	0,37	624,10	340,80
- Pérdidas procedentes del inmovilizado y gastos excepcionales	1.481,21	-17,65	62,78	3,38	1.418,43	2.259,37
± Variación provisiones de inmovilizado.....	-	-	-	-	-	-
<b>RESULTADO ANTES DE IMPUESTOS.....</b>	<b>12.378,07</b>	<b>18,88</b>	<b>-1.480,48</b>	<b>-3,01</b>	<b>13.858,55</b>	<b>936,08</b>
± Impuesto sobre Sociedades.....	-	-	-	-	-	-
<b>EXCEDENTE DEL EJERCICIO.....</b>	<b>12.378,07</b>	<b>18,88</b>	<b>-1.480,48</b>	<b>-3,01</b>	<b>13.858,55</b>	<b>936,08</b>

**Resultado de las operaciones**
**Educación y Ciencia**

Miles de euros

Concepto	2006	2005
Excedente del ejercicio.....	12.378,07	-1.480,48
<b>Mas</b>		
Dotaciones a las amortizaciones y provisiones de inmovilizado.....	3.478,40	3.720,69
Dotación a la provisión para riesgos y gastos.....	835,51	146,93
Gastos derivados de intereses diferidos.....	-	-
Amortización de gastos de formalización de deudas.....	-	-
Diferencias de cambio negativas.....	-	-
Pérdidas en enajenación de inmovilizado.....	5,23	1,76
Impuesto sobre sociedades diferido en el ejercicio.....	-	-
Otros.....	-	-
<b>Menos</b>		
Excesos de provisiones de inmovilizado.....	-	-
Excesos de provisiones para riesgos y gastos.....	29,62	-
Ingresos derivados de intereses diferidos.....	2,51	2,51
Diferencias de cambio positivas.....	-	106,45
Beneficios en la enajenación de inmovilizado.....	-	0,40
Subvenciones, donaciones y legados de capital y otros traspasados al resultado del ejercicio.....	3.461,73	9.390,95
Impuesto sobre sociedades anticipado en el ejercicio y crédito impositivo generado en el ejercicio por compensación de pérdidas.....	-	-
Otros.....	39,66	244,75
<b>Resultado generado o aplicado por las operaciones.....</b>	<b>13.163,69</b>	<b>-7.356,16</b>

## Cuadro de financiación

## Educación y Ciencia

Miles de euros

Aplicaciones	2006	2005	Orígenes	2006	2005
Recursos aplicados en las operaciones.....	-	7.356,16	Recursos procedentes de las operaciones..	13.163,69	-
Gastos de establecimiento y de formalización de deudas.....	295,51	180,49	Aportaciones.....	30,00	72,00
Adquisiciones de inmovilizado.....	17.857,62	3.587,37	Subvenciones, donaciones y legados de capital y otros.....	3.391,37	10.729,63
Inmovilizaciones inmateriales.....	885,71	286,49	Deudas a largo plazo.....	23.430,44	16,45
Bienes del patrimonio histórico.....	67,00	383,31	Empréstitos y otros pasivos análogos.....	-	-
Inmovilizaciones materiales.....	12.345,94	2.822,26	De empresas del grupo.....	-	-
Inmovilizaciones financieras.....	4.558,97	95,31	De empresas asociadas.....	-	-
Empresas del grupo.....	-	-	De otras entidades.....	22.921,95	16,45
Empresas asociadas.....	-	-	De proveedores de inmovilizado y otros..	508,49	-
Otras inversiones financieras.....	4.558,97	95,31	Enajenación de inmovilizado.....	413,73	21,82
Reducciones del fondo social o dotación fundacional.....	-	-	Inmovilizaciones inmateriales.....	8,25	-
Cancelación o traspaso a corto plazo de deuda a largo plazo.....	2.197,67	3.223,69	Bienes del patrimonio histórico.....	373,00	-
Empréstitos y otros pasivos análogos.....	-	-	Inmovilizaciones materiales.....	-	0,70
De empresas del grupo.....	-	-	Inmovilizaciones financieras.....	32,48	21,12
De empresas asociadas.....	-	-	Empresas del grupo.....	-	-
De otras deudas.....	2.197,67	2.111,00	Empresas asociadas.....	-	-
Administraciones públicas a largo plazo....	-	1.112,69	Otras inversiones financieras.....	32,48	21,12
Provisiones para riesgos y gastos.....	387,32	33,26	Cancelación anticipada o traspaso a corto plazo de inmovilizaciones financieras.....	4.068,29	-
Otras.....	0,61	278,39	Empresas del grupo.....	-	-
			Empresas asociadas.....	-	-
			Otras inversiones financieras.....	4.068,29	-
			Otros.....	2.804,78	2.409,83
<b>Total aplicaciones.....</b>	<b>20.738,73</b>	<b>14.659,36</b>	<b>Total orígenes.....</b>	<b>47.302,30</b>	<b>13.249,73</b>
<b>Aumento del capital circulante.....</b>	<b>26.563,57</b>	<b>-</b>	<b>Disminución del capital circulante.....</b>	<b>-</b>	<b>1.409,63</b>



**Variación del capital circulante**
**Educación y Ciencia**

Miles de euros

Concepto	Aumentos		Disminuciones	
	2006	2005	2006	2005
Fundadores y otros por desembolsos exigidos.....	-	-	-	-
Existencias.....	-	25,15	3,39	-
Deudores.....	3.137,35	6.520,72	-	-
Acreedores y provisiones para riesgos y gastos a corto plazo.....	-	-	9.866,32	6.249,66
Inversiones financieras temporales.....	21.095,97	-	-	4.364,18
Tesorería.....	12.221,64	2.642,02	-	-
Ajustes por periodificación.....	-	16,32	21,68	-
<b>Total.....</b>	<b>36.454,96</b>	<b>9.204,21</b>	<b>9.891,39</b>	<b>10.613,84</b>
<b>Variación del capital circulante.....</b>	<b>26.563,57</b>	<b>-</b>	<b>-</b>	<b>1.409,63</b>

**Distribución de personal**
**Educación y Ciencia**

Categorías	2006		2005		Variación	
	Plantilla media	Porcentaje	Plantilla media	Porcentaje	Absoluta	Porcentual
Directivos, técnicos y similares.....	250	67,39	93	32,40	157	168,82
Administrativos y auxiliares.....	47	12,67	146	50,87	-99	-67,81
Obreros y subalternos.....	16	4,31	14	4,88	2	14,29
<b>Personal fijo.....</b>	<b>313</b>	<b>84,37</b>	<b>253</b>	<b>88,15</b>	<b>60</b>	<b>23,72</b>
Personal eventual.....	58	15,63	34	11,85	24	70,59
<b>Total.....</b>	<b>371</b>	<b>100,00</b>	<b>287</b>	<b>100,00</b>	<b>84</b>	<b>29,27</b>



**MINISTERIO DE CULTURA**

**ENTIDADES TRATADAS**

FUNDACIÓN CENTRO NACIONAL DEL VIDRIO (F.C.N.V.)  
FUNDACIÓN COLECCIÓN THYSSEN BORNEMISZA  
FUNDACIÓN LÁZARO GALDIANO  
FUNDACIÓN MUSEO SOROLLA  
FUNDACIÓN TEATRO LÍRICO

**ENTIDADES NO TRATADAS**

FUNDACIÓN MUSEO CERRALBO  
FUNDACIÓN MUSEO TALLER JUAN JOSE

## Balance agregado

## Cultura

ACTIVO	2006		2005		Variación	
	Miles de euros	Porcentaje	Miles de euros	Porcentaje	Absoluta	Porcentual
<b>FUNDADORES/ASOCIADOS POR DESEMBOLSOS NO EXIGIDOS</b> .....	-	-	-	-	-	-
<b>INMOVILIZADO</b> .....	<b>383.031,41</b>	<b>85,82</b>	<b>396.239,30</b>	<b>90,30</b>	<b>-13.207,89</b>	<b>-3,33</b>
Gastos de establecimiento.....	45,89	0,01	109,87	0,03	-63,98	-58,23
Inmovilizaciones inmateriales.....	38.842,42	8,70	48.044,16	10,95	-9.201,74	-19,15
Bienes del Patrimonio Histórico.....	285.737,37	64,02	285.732,68	65,11	4,69	-
Otras inmovilizaciones materiales.....	55.372,06	12,41	56.459,90	12,87	-1.087,84	-1,93
Inmovilizaciones financieras.....	3.033,67	0,68	5.892,69	1,34	-2.859,02	-48,52
Deudores por operaciones de la actividad a largo plazo.....	-	-	-	-	-	-
<b>GASTOS A DISTRIBUIR EN VARIOS EJERCICIOS</b> .....	-	-	-	-	-	-
<b>ACTIVO CIRCULANTE</b> .....	<b>63.274,62</b>	<b>14,18</b>	<b>42.561,08</b>	<b>9,70</b>	<b>20.713,54</b>	<b>48,67</b>
Fundadores/Asociados por desembolsos exigidos.....	-	-	-	-	-	-
Existencias.....	1.778,66	0,40	2.041,39	0,47	-262,73	-12,87
Usuarios y otros deudores de la actividad propia.....	13.857,92	3,11	7.306,25	1,67	6.551,67	89,67
Otros deudores.....	1.811,27	0,41	2.462,52	0,56	-651,25	-26,45
Inversiones financieras temporales.....	38.526,14	8,62	23.379,81	5,32	15.146,33	64,78
Tesorería.....	5.888,91	1,32	6.155,58	1,40	-266,67	-4,33
Ajustes por periodificación.....	1.411,72	0,32	1.215,53	0,28	196,19	16,14
<b>TOTAL GENERAL</b> .....	<b>446.306,03</b>	<b>100,00</b>	<b>438.800,38</b>	<b>100,00</b>	<b>7.505,65</b>	<b>1,71</b>

PASIVO	2006		2005		Variación	
	Miles de euros	Porcentaje	Miles de euros	Porcentaje	Absoluta	Porcentual
<b>FONDOS PROPIOS</b> .....	<b>380.927,66</b>	<b>85,36</b>	<b>364.482,87</b>	<b>83,06</b>	<b>16.444,79</b>	<b>4,51</b>
Dotación fundacional/Fondo social.....	338.606,56	75,88	338.606,56	77,16	-	-
Reservas.....	11.318,82	2,54	12.281,93	2,80	-963,11	-7,84
Excedentes de ejercicios anteriores.....	14.557,48	3,26	13.292,72	3,03	1.264,76	9,51
Excedente del ejercicio (positivo o negativo).....	16.444,80	3,68	301,66	0,07	16.143,14	5.351,44
<b>INGRESOS A DISTRIBUIR EN VARIOS EJERCICIOS</b> .....	<b>46.686,51</b>	<b>10,46</b>	<b>56.350,42</b>	<b>12,84</b>	<b>-9.663,91</b>	<b>-17,15</b>
<b>PROVISIONES PARA RIESGOS Y GASTOS A LARGO PLAZO</b> .....	<b>130,39</b>	<b>0,03</b>	-	-	<b>130,39</b>	-
<b>ACREEDORES A LARGO PLAZO</b> .....	<b>465,58</b>	<b>0,10</b>	<b>555,06</b>	<b>0,13</b>	<b>-89,48</b>	<b>-16,12</b>
<b>ACREEDORES A CORTO PLAZO</b> .....	<b>18.095,89</b>	<b>4,05</b>	<b>17.412,03</b>	<b>3,97</b>	<b>683,86</b>	<b>3,93</b>
<b>PROVISIONES PARA RIESGOS Y GASTOS A CORTO PLAZO</b> .....	-	-	-	-	-	-
<b>TOTAL GENERAL</b> .....	<b>446.306,03</b>	<b>100,00</b>	<b>438.800,38</b>	<b>100,00</b>	<b>7.505,65</b>	<b>1,71</b>

## Cuenta de resultados

## Cultura

Concepto	2006		2005		Variación	
	Miles de euros	Porcentaje	Miles de euros	Porcentaje	Absoluta	Porcentual
<b>Ingresos por actividad propia, ventas y otros ingresos.....</b>	<b>73.722,01</b>	<b>100,00</b>	<b>70.411,60</b>	<b>100,00</b>	<b>3.310,41</b>	<b>4,70</b>
- Ayudas monetarias ,consumos de explotación y otros.....	40.563,10	55,02	37.716,42	53,57	2.846,68	7,55
- Gastos de personal.....	22.323,16	30,28	21.206,86	30,12	1.116,30	5,26
- Dotaciones amortizaciones de inmovilizado.....	13.222,38	17,94	13.268,75	18,84	-46,37	-0,35
± Variación provisiones de la actividad.....	-83,33	-0,11	-97,98	-0,13	14,65	14,95
<b>RESULTADO DE EXPLOTACIÓN.....</b>	<b>-2.469,96</b>	<b>-3,35</b>	<b>-1.878,41</b>	<b>-2,66</b>	<b>-591,55</b>	<b>-31,49</b>
+ Ingresos financieros.....	2.614,47	3,55	1.387,82	1,97	1.226,65	88,39
- Gastos financieros.....	79,86	0,11	67,64	0,10	12,22	18,07
± Variación provisiones inversiones financieras.....	32,81	0,04	135,00	0,19	-102,19	-75,70
<b>RESULTADO DE LAS ACTIVIDADES ORDINARIAS.....</b>	<b>97,46</b>	<b>0,13</b>	<b>-423,23</b>	<b>-0,60</b>	<b>520,69</b>	<b>123,03</b>
+ Beneficios procedentes del inmovilizado e ingresos excepcionales.....	16.637,74	22,57	887,87	1,26	15.749,87	1.773,89
- Pérdidas procedentes del inmovilizado y gastos excepcionales	290,37	0,26	162,98	0,83	127,39	78,16
± Variación provisiones de inmovilizado.....	-0,03	-	-	-	-0,03	-
<b>RESULTADO ANTES DE IMPUESTOS.....</b>	<b>16.444,80</b>	<b>22,31</b>	<b>301,66</b>	<b>0,43</b>	<b>16.143,14</b>	<b>5.351,44</b>
± Impuesto sobre Sociedades.....	-	-	-	-	-	-
<b>EXCEDENTE DEL EJERCICIO.....</b>	<b>16.444,80</b>	<b>22,31</b>	<b>301,66</b>	<b>0,43</b>	<b>16.143,14</b>	<b>5.351,44</b>

# Resultado de las operaciones

**Cultura**  
Miles de euros

Concepto	2006	2005
Excedente del ejercicio.....	16.444,80	301,66
<b>Mas</b>		
Dotaciones a las amortizaciones y provisiones de inmovilizado.....	13.222,41	13.298,93
Dotación a la provisión para riesgos y gastos.....	130,39	3,43
Gastos derivados de intereses diferidos.....	-	-
Amortización de gastos de formalización de deudas.....	-	-
Diferencias de cambio negativas.....	-	-
Pérdidas en enajenación de inmovilizado.....	18,88	7,97
Impuesto sobre sociedades diferido en el ejercicio.....	-	-
Otros.....	-	17.557,66
<b>Menos</b>		
Excesos de provisiones de inmovilizado.....	-	27,78
Excesos de provisiones para riesgos y gastos.....	-	3,43
Ingresos derivados de intereses diferidos.....	-	-
Diferencias de cambio positivas.....	-	-
Beneficios en la enajenación de inmovilizado.....	-	-
Subvenciones, donaciones y legados de capital y otros traspasados al resultado del ejercicio.....	9.825,81	9.893,93
Impuesto sobre sociedades anticipado en el ejercicio y crédito impositivo generado en el ejercicio por compensación de pérdidas.....	-	-
Otros.....	32,22	-
<b>Resultado generado o aplicado por las operaciones.....</b>	<b>19.958,45</b>	<b>21.244,51</b>



## Cuadro de financiación

Cultura  
Miles de euros

Aplicaciones	2006	2005	Orígenes	2006	2005
Recursos aplicados en las operaciones.....	-	-	Recursos procedentes de las operaciones..	19.958,45	21.244,51
Gastos de establecimiento y de formalización de deudas.....	-	0,73	Aportaciones.....	-	-
Adquisiciones de inmovilizado.....	3.488,13	1.532,33	Subvenciones, donaciones y legados de capital y otros.....	161,84	3.984,92
Inmovilizaciones inmateriales.....	202,26	174,00	Deudas a largo plazo.....	-	274,94
Bienes del patrimonio histórico.....	4,72	1,31	Empréstitos y otros pasivos análogos.....	-	-
Inmovilizaciones materiales.....	3.281,15	1.356,06	De empresas del grupo.....	-	-
Inmovilizaciones financieras.....	-	0,96	De empresas asociadas.....	-	-
Empresas del grupo.....	-	-	De otras entidades.....	-	259,77
Empresas asociadas.....	-	-	De proveedores de inmovilizado y otros..	-	15,17
Otras inversiones financieras.....	-	0,96	Enajenación de inmovilizado.....	1.371,72	113,54
Reducciones del fondo social o dotación fundacional.....	-	-	Inmovilizaciones inmateriales.....	-	-
Cancelación o traspaso a corto plazo de deuda a largo plazo.....	91,19	1.036,91	Bienes del patrimonio histórico.....	-	-
Empréstitos y otros pasivos análogos.....	-	-	Inmovilizaciones materiales.....	591,72	112,90
De empresas del grupo.....	-	-	Inmovilizaciones financieras.....	780,00	0,64
De empresas asociadas.....	-	-	Empresas del grupo.....	-	-
De otras deudas.....	91,19	1.036,91	Empresas asociadas.....	-	-
Administraciones públicas a largo plazo....	-	-	Otras inversiones financieras.....	780,00	0,64
Provisiones para riesgos y gastos.....	-	1.031,87	Cancelación anticipada o traspaso a corto plazo de inmovilizaciones financieras.....	2.115,31	897,40
Otras.....	0,01	17.557,00	Empresas del grupo.....	-	-
			Empresas asociadas.....	-	-
			Otras inversiones financieras.....	2.115,31	897,40
			Otros.....	1,69	-
<b>Total aplicaciones.....</b>	<b>3.579,33</b>	<b>21.158,84</b>	<b>Total orígenes.....</b>	<b>23.609,01</b>	<b>26.515,31</b>
<b>Aumento del capital circulante.....</b>	<b>20.029,68</b>	<b>5.356,47</b>	<b>Disminución del capital circulante.....</b>	-	-

**Variación del capital circulante****Cultura**  
Miles de euros

<b>Concepto</b>	<b>Aumentos</b>		<b>Disminuciones</b>	
	<b>2006</b>	<b>2005</b>	<b>2006</b>	<b>2005</b>
Fundadores y otros por desembolsos exigidos.....	-	-	-	-
Existencias.....	-	85,13	262,73	-
Deudores.....	5.900,42	3.807,79	-	-
Acreedores y provisiones para riesgos y gastos a corto plazo.....	-	-	683,86	1.160,63
Inversiones financieras temporales.....	15.146,33	-	-	2.269,92
Tesorería.....	-	4.832,60	266,67	-
Ajustes por periodificación.....	196,19	61,50	-	-
<b>Total.....</b>	<b>21.242,94</b>	<b>8.787,02</b>	<b>1.213,26</b>	<b>3.430,55</b>
<b>Variación del capital circulante.....</b>	<b>20.029,68</b>	<b>5.356,47</b>	-	-

**Distribución de personal**

**Cultura**

Categorías	2006		2005		Variación	
	Plantilla media	Porcentaje	Plantilla media	Porcentaje	Absoluta	Porcentual
Directivos, técnicos y similares.....	155	24,64	158	25,82	-3	-1,90
Administrativos y auxiliares.....	102	16,22	90	14,71	12	13,33
Obreros y subalternos.....	233	37,04	212	34,63	21	9,91
<b>Personal fijo.....</b>	<b>490</b>	<b>77,90</b>	<b>460</b>	<b>75,15</b>	<b>30</b>	<b>6,52</b>
Personal eventual.....	139	22,10	152	24,84	-13	-8,55
<b>Total.....</b>	<b>629</b>	<b>100,00</b>	<b>612</b>	<b>100,00</b>	<b>17</b>	<b>2,78</b>



**OTROS MINISTERIOS**

**ENTIDADES TRATADAS**

FUNDACIÓN BIODIVERSIDAD  
FUNDACIÓN CENTRO DE ESTUDIOS MONETARIOS Y FINANCIEROS  
(CEMFI)  
FUNDACIÓN CENTROS DE INVESTIGACIÓN INNOVACIÓN Y  
TECNOLOGÍA AEROSPAIAL (CITAE)  
FUNDACIÓN COLEGIOS MAYORES MAE-AECI  
FUNDACIÓN INTERNACIONAL Y PARA IBEROAMÉRICA DE  
ADMINISTRACIÓN Y POLÍTICAS PÚBLICAS (FILAPP)  
FUNDACIÓN PLURALISMO Y CONVIVENCIA  
FUNDACIÓN PREMIO ESPAÑOL BENÉFICO  
FUNDACIÓN PREMIO GASPAR DIRUEL  
FUNDACIÓN PREMIO MARVA

## Balance agregado

## Otros ministerios

ACTIVO	2006		2005		Variación	
	Miles de euros	Porcentaje	Miles de euros	Porcentaje	Absoluta	Porcentual
<b>FUNDADORES/ASOCIADOS POR DESEMBOLSOS NO EXIGIDOS</b> .....	<b>15,00</b>	<b>0,01</b>	<b>22,50</b>	<b>0,02</b>	<b>-7,50</b>	<b>-33,33</b>
<b>INMOVILIZADO</b> .....	<b>41.174,40</b>	<b>34,41</b>	<b>47.396,08</b>	<b>41,10</b>	<b>-6.221,68</b>	<b>-13,13</b>
Gastos de establecimiento.....	0,46	-	0,60	-	-0,14	-23,33
Inmovilizaciones inmateriales.....	148,20	0,12	70,81	0,06	77,39	109,29
Bienes del Patrimonio Histórico.....	13.516,41	11,30	10.957,36	9,50	2.559,05	23,35
Otras inmovilizaciones materiales.....	11.701,77	9,78	20.959,43	18,18	-9.257,66	-44,17
Inmovilizaciones financieras.....	15.807,56	13,21	15.407,88	13,36	399,68	2,59
Deudores por operaciones de la actividad a largo plazo.....	-	-	-	-	-	-
<b>GASTOS A DISTRIBUIR EN VARIOS EJERCICIOS</b> .....	<b>-</b>	<b>-</b>	<b>-</b>	<b>-</b>	<b>-</b>	<b>-</b>
<b>ACTIVO CIRCULANTE</b> .....	<b>78.461,06</b>	<b>65,58</b>	<b>67.898,33</b>	<b>58,88</b>	<b>10.562,73</b>	<b>15,56</b>
Fundadores/Asociados por desembolsos exigidos.....	-	-	-	-	-	-
Existencias.....	15,24	0,01	18,22	0,02	-2,98	-16,36
Usuarios y otros deudores de la actividad propia.....	971,19	0,81	676,26	0,59	294,93	43,61
Otros deudores.....	25.272,40	21,12	26.579,98	23,05	-1.307,58	-4,92
Inversiones financieras temporales.....	3.740,11	3,13	1.852,40	1,61	1.887,71	101,91
Tesorería.....	48.314,48	40,39	38.714,47	33,56	9.600,01	24,80
Ajustes por periodificación.....	147,64	0,12	57,00	0,05	90,64	159,02
<b>TOTAL GENERAL</b> .....	<b>119.650,46</b>	<b>100,00</b>	<b>115.316,91</b>	<b>100,00</b>	<b>4.333,55</b>	<b>3,76</b>

PASIVO	2006		2005		Variación	
	Miles de euros	Porcentaje	Miles de euros	Porcentaje	Absoluta	Porcentual
<b>FONDOS PROPIOS</b> .....	<b>35.296,44</b>	<b>29,50</b>	<b>44.088,66</b>	<b>38,23</b>	<b>-8.792,22</b>	<b>-19,94</b>
Dotación fundacional/Fondo social.....	28.898,24	24,15	28.867,47	25,03	30,77	0,11
Reservas.....	1.939,10	1,62	1.324,26	1,15	614,84	46,43
Excedentes de ejercicios anteriores.....	13.282,93	11,10	3.965,73	3,44	9.317,20	234,94
Excedente del ejercicio (positivo o negativo).....	-8.823,83	-7,37	9.931,20	8,61	-18.755,03	-188,85
<b>INGRESOS A DISTRIBUIR EN VARIOS EJERCICIOS</b> .....	<b>16.864,83</b>	<b>14,10</b>	<b>23.415,10</b>	<b>20,31</b>	<b>-6.550,27</b>	<b>-27,97</b>
<b>PROVISIONES PARA RIESGOS Y GASTOS A LARGO PLAZO</b> .....	<b>250,72</b>	<b>0,21</b>	<b>230,02</b>	<b>0,20</b>	<b>20,70</b>	<b>9,00</b>
<b>ACREEDORES A LARGO PLAZO</b> .....	<b>16.632,15</b>	<b>13,90</b>	<b>18.784,70</b>	<b>16,29</b>	<b>-2.152,55</b>	<b>-11,46</b>
<b>ACREEDORES A CORTO PLAZO</b> .....	<b>50.606,32</b>	<b>42,29</b>	<b>28.798,43</b>	<b>24,97</b>	<b>21.807,89</b>	<b>75,73</b>
<b>PROVISIONES PARA RIESGOS Y GASTOS A CORTO PLAZO</b> .....	<b>-</b>	<b>-</b>	<b>-</b>	<b>-</b>	<b>-</b>	<b>-</b>
<b>TOTAL GENERAL</b> .....	<b>119.650,46</b>	<b>100,00</b>	<b>115.316,91</b>	<b>100,00</b>	<b>4.333,55</b>	<b>3,76</b>

## Cuenta de resultados

## Otros ministerios

Concepto	2006		2005		Variación	
	Miles de euros	Porcentaje	Miles de euros	Porcentaje	Absoluta	Porcentual
<b>Ingresos por actividad propia, ventas y otros ingresos.....</b>	<b>60.952,07</b>	<b>100,00</b>	<b>51.483,58</b>	<b>100,00</b>	<b>9.468,49</b>	<b>18,39</b>
- Ayudas monetarias ,consumos de explotación y otros.....	51.426,05	84,37	35.323,31	68,61	16.102,74	45,59
- Gastos de personal.....	11.018,08	18,08	8.413,50	16,34	2.604,58	30,96
- Dotaciones amortizaciones de inmovilizado.....	475,32	0,78	445,43	0,87	29,89	6,71
± Variación provisiones de la actividad.....	-1,87	-	386,26	0,75	-388,13	-100,48
<b>RESULTADO DE EXPLOTACIÓN.....</b>	<b>-1.969,25</b>	<b>-3,23</b>	<b>7.687,60</b>	<b>14,93</b>	<b>-9.656,85</b>	<b>-125,62</b>
+ Ingresos financieros.....	2.417,71	3,97	1.624,26	3,15	793,45	48,85
- Gastos financieros.....	116,64	0,19	191,11	0,37	-74,47	-38,97
± Variación provisiones inversiones financieras.....	73,93	0,12	240,56	0,47	-166,63	-69,27
<b>RESULTADO DE LAS ACTIVIDADES ORDINARIAS.....</b>	<b>405,75</b>	<b>0,67</b>	<b>9.361,31</b>	<b>18,18</b>	<b>-8.955,56</b>	<b>-95,67</b>
+ Beneficios procedentes del inmovilizado e ingresos excepcionales.....	8,73	0,01	946,01	1,84	-937,28	-99,08
- Pérdidas procedentes del inmovilizado y gastos excepcionales	9.238,31	14,48	376,12	-17,45	8.862,19	2.356,21
± Variación provisiones de inmovilizado.....	-	-	-	-	-	-
<b>RESULTADO ANTES DE IMPUESTOS.....</b>	<b>-8.823,83</b>	<b>-14,47</b>	<b>9.931,20</b>	<b>19,29</b>	<b>-18.755,03</b>	<b>-188,85</b>
± Impuesto sobre Sociedades.....	-	-	-	-	-	-
<b>EXCEDENTE DEL EJERCICIO.....</b>	<b>-8.823,83</b>	<b>-14,47</b>	<b>9.931,20</b>	<b>19,29</b>	<b>-18.755,03</b>	<b>-188,85</b>

**Resultado de las operaciones**
**Otros ministerios**

Miles de euros

Concepto	2006	2005
Excedente del ejercicio.....	-8.823,83	9.931,20
<b>Mas</b>		
Dotaciones a las amortizaciones y provisiones de inmovilizado.....	475,32	469,71
Dotación a la provisión para riesgos y gastos.....	20,70	145,98
Gastos derivados de intereses diferidos.....	-	-
Amortización de gastos de formalización de deudas.....	-	-
Diferencias de cambio negativas.....	-	-
Pérdidas en enajenación de inmovilizado.....	9.234,06	43,33
Impuesto sobre sociedades diferido en el ejercicio.....	-	-
Otros.....	-	-
<b>Menos</b>		
Excesos de provisiones de inmovilizado.....	-	264,85
Excesos de provisiones para riesgos y gastos.....	-	2,72
Ingresos derivados de intereses diferidos.....	-	-
Diferencias de cambio positivas.....	-	-
Beneficios en la enajenación de inmovilizado.....	1.246,23	703,93
Subvenciones, donaciones y legados de capital y otros traspasados al resultado del ejercicio.....	9.405,01	2.604,09
Impuesto sobre sociedades anticipado en el ejercicio y crédito impositivo generado en el ejercicio por compensación de pérdidas.....	-	-
Otros.....	6.551,00	-
<b>Resultado generado o aplicado por las operaciones.....</b>	<b>-16.295,99</b>	<b>7.014,63</b>



## Cuadro de financiación

## Otros ministerios

Miles de euros

Aplicaciones	2006	2005	Orígenes	2006	2005
Recursos aplicados en las operaciones.....	16.295,99	-	Recursos procedentes de las operaciones..	-	7.014,63
Gastos de establecimiento y de formalización de deudas.....	-	0,68	Aportaciones.....	7,50	145,50
Adquisiciones de inmovilizado.....	8.069,63	12.875,94	Subvenciones, donaciones y legados de capital y otros.....	2.853,75	3.415,79
Inmovilizaciones inmateriales.....	136,10	56,64	Deudas a largo plazo.....	9.768,44	23.436,00
Bienes del patrimonio histórico.....	2.598,41	3.665,87	Empréstitos y otros pasivos análogos.....	-	-
Inmovilizaciones materiales.....	353,69	4.719,57	De empresas del grupo.....	-	-
Inmovilizaciones financieras.....	4.981,43	4.433,86	De empresas asociadas.....	-	-
Empresas del grupo.....	-	-	De otras entidades.....	526,44	23.436,00
Empresas asociadas.....	-	-	De proveedores de inmovilizado y otros..	9.242,00	-
Otras inversiones financieras.....	4.981,43	4.433,86	Enajenación de inmovilizado.....	5.828,95	5.294,84
Reducciones del fondo social o dotación fundacional.....	-	-	Inmovilizaciones inmateriales.....	-	-
Cancelación o traspaso a corto plazo de deuda a largo plazo.....	5.370,00	11.561,93	Bienes del patrimonio histórico.....	-	-
Empréstitos y otros pasivos análogos.....	-	-	Inmovilizaciones materiales.....	0,24	17,77
De empresas del grupo.....	-	-	Inmovilizaciones financieras.....	5.828,71	5.277,07
De empresas asociadas.....	-	-	Empresas del grupo.....	-	-
De otras deudas.....	5.370,00	10.915,00	Empresas asociadas.....	-	-
Administraciones públicas a largo plazo....	-	646,93	Otras inversiones financieras.....	5.828,71	5.277,07
Provisiones para riesgos y gastos.....	-	-	Cancelación anticipada o traspaso a corto plazo de inmovilizaciones financieras.....	-	2,50
Otras.....	0,07	506,39	Empresas del grupo.....	-	-
			Empresas asociadas.....	-	-
			Otras inversiones financieras.....	-	2,50
			Otros.....	1,00	0,04
<b>Total aplicaciones.....</b>	<b>29.735,69</b>	<b>24.944,94</b>	<b>Total orígenes.....</b>	<b>18.459,64</b>	<b>39.309,30</b>
<b>Aumento del capital circulante.....</b>	<b>-</b>	<b>14.364,36</b>	<b>Disminución del capital circulante.....</b>	<b>11.276,05</b>	<b>-</b>

**Variación del capital circulante**
**Otros ministerios**

Miles de euros

Concepto	Aumentos		Disminuciones	
	2006	2005	2006	2005
Fundadores y otros por desembolsos exigidos.....	-	-	-	-
Existencias.....	-	-	2,98	24,82
Deudores.....	-	10.637,30	1.012,67	-
Acreedores y provisiones para riesgos y gastos a corto plazo.....	-	5.477,56	21.807,90	-
Inversiones financieras temporales.....	1.887,71	1.293,71	-	-
Tesorería.....	9.569,15	-	-	3.048,94
Ajustes por periodificación.....	90,64	29,55	-	-
<b>Total.....</b>	<b>11.547,50</b>	<b>17.438,12</b>	<b>22.823,55</b>	<b>3.073,76</b>
<b>Variación del capital circulante.....</b>	<b>-</b>	<b>14.364,36</b>	<b>11.276,05</b>	<b>-</b>

**Distribución de personal**
**Otros ministerios**

Categorías	2006		2005		Variación	
	Plantilla media	Porcentaje	Plantilla media	Porcentaje	Absoluta	Porcentual
Directivos, técnicos y similares.....	87	37,18	71	35,50	16	22,54
Administrativos y auxiliares.....	45	19,23	40	20,00	5	12,50
Obreros y subalternos.....	24	10,26	31	15,50	-7	-22,58
<b>Personal fijo.....</b>	<b>156</b>	<b>66,67</b>	<b>142</b>	<b>71,00</b>	<b>14</b>	<b>9,86</b>
Personal eventual.....	78	33,33	58	29,00	20	34,48
<b>Total.....</b>	<b>234</b>	<b>100,00</b>	<b>200</b>	<b>100,00</b>	<b>34</b>	<b>17,00</b>



## **6. ESTRUCTURAS DE CAPITAL**

FUNDACIONES CULTURALES Y DOCENTES (1)

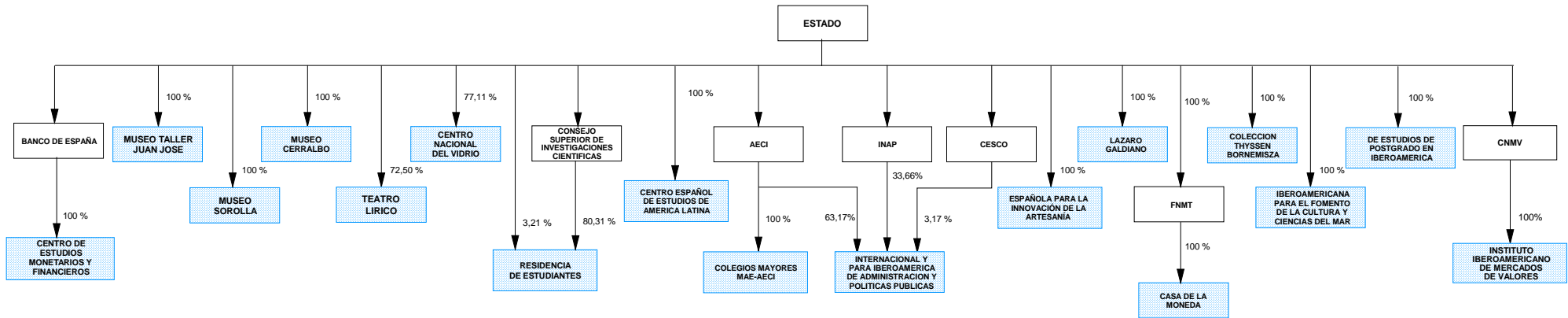

- fundaciones que permanecen en el sector
- bajas como fundaciones estatales en el ejercicio 2006
- altas como fundaciones estatales en el ejercicio 2006
- matrices

FUNDACIONES CULTURALES Y DOCENTES (2)

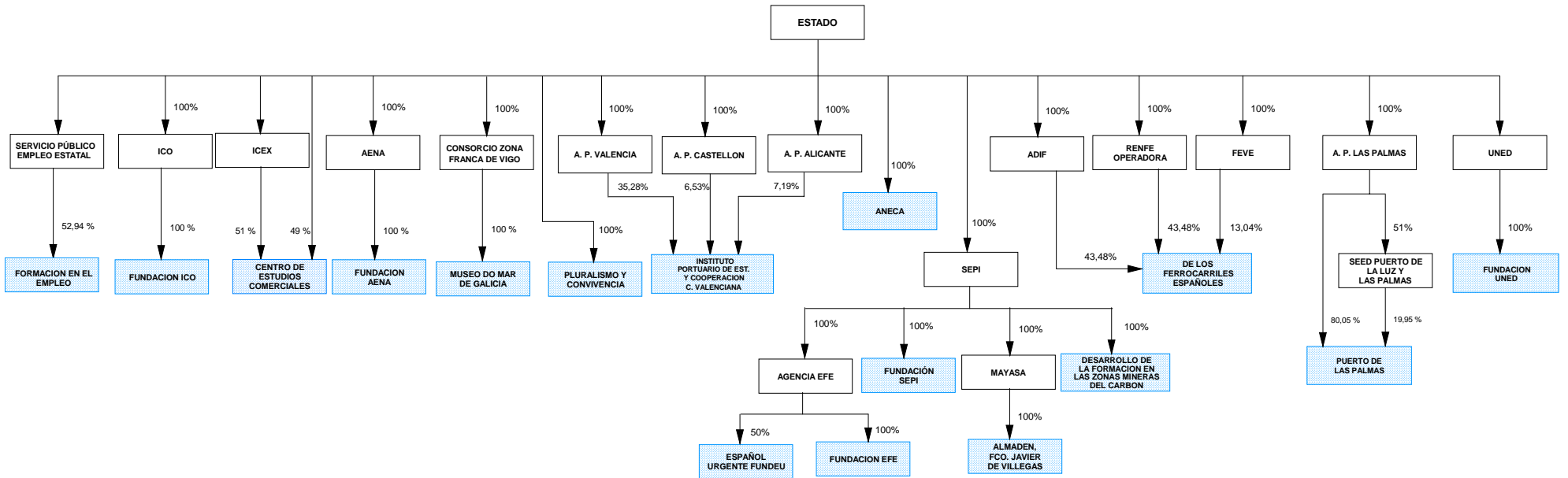

- fundaciones que permanecen en el sector
- bajas como fundaciones estatales en el ejercicio 2006
- altas como fundaciones estatales en el ejercicio 2006
- matrices

**FUNDACIONES DE INVESTIGACION Y TECNOLOGICAS**

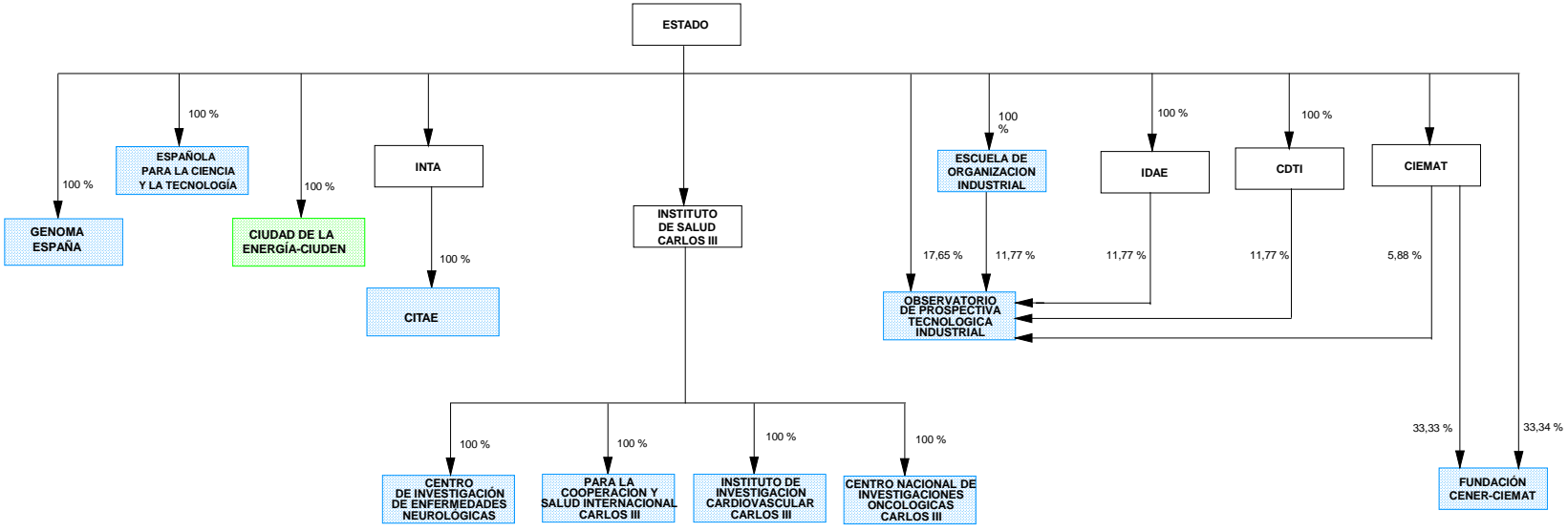

- fundaciones que permanecen en el sector
- bajas como fundaciones estatales en el ejercicio 2006
- altas como fundaciones estatales en el ejercicio 2006
- matrices

**FUNDACIONES ASISTENCIALES**

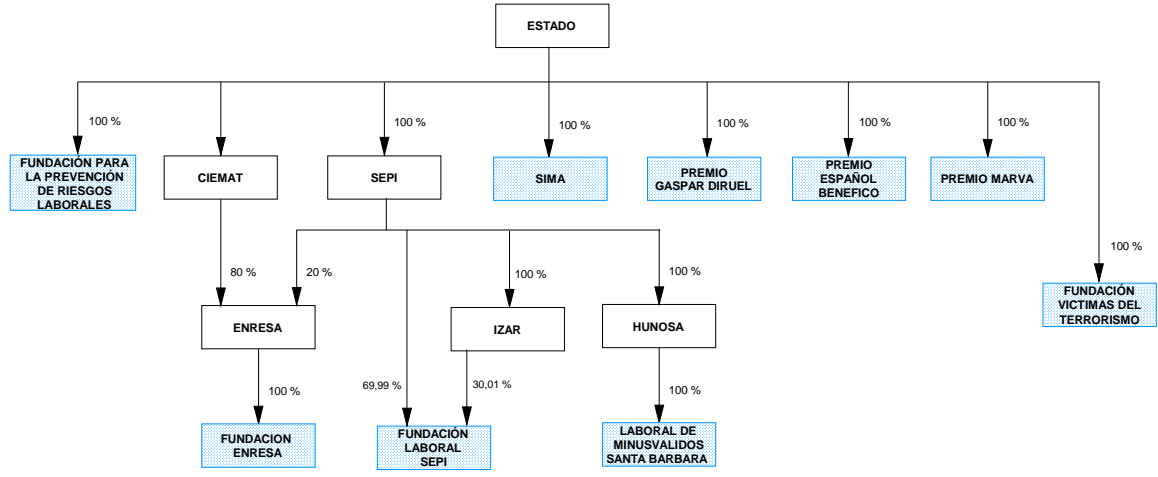

- fundaciones que permanecen en el sector
- bajas como fundaciones estatales en el ejercicio 2006
- altas como fundaciones estatales en el ejercicio 2006
- matrices



**FUNDACIONES MEDIOAMBIENTALES**

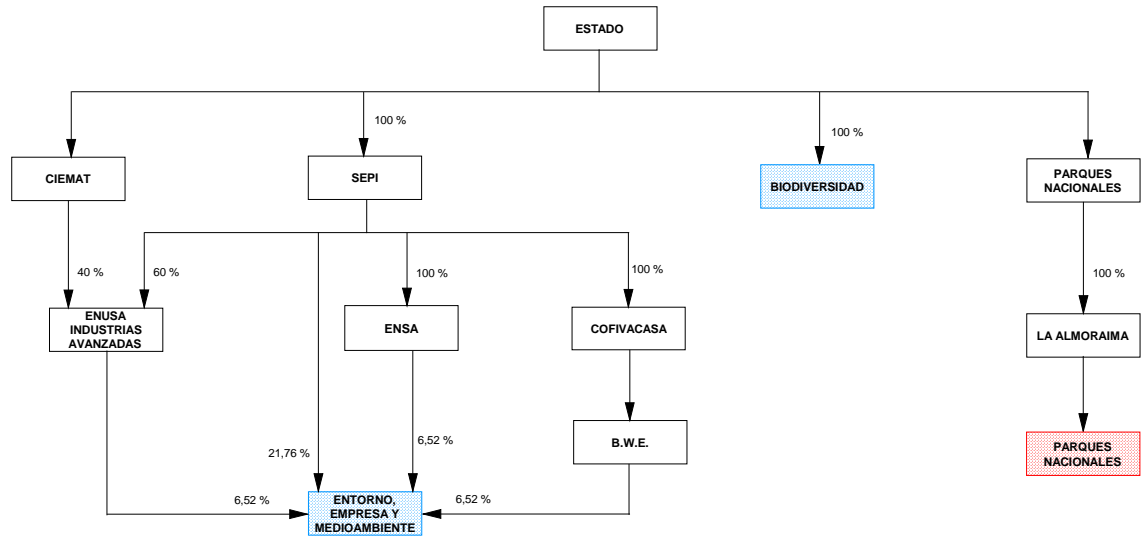

- fundaciones que permanecen en el sector
- bajas como fundaciones estatales en el ejercicio 2006
- altas como fundaciones estatales en el ejercicio 2006
- matrices