

Fundaciones Estatales

Informe económico-financiero 2010



MINISTERIO
DE HACIENDA Y
ADMINISTRACIONES
PÚBLICAS

IGAĒ

INTERVENCIÓN GENERAL DE LA
ADMINISTRACIÓN DEL ESTADO

Fundaciones Estatales

Informe económico-financiero 2010

PRESENTACIÓN

La Intervención General de la Administración del Estado (IGAE), utilizando la base de datos de la Central de Información Contable de Empresas y Fundaciones Públicas (CICEP) encuadrada en la Subdirección General de Intervención, Fiscalización y Análisis Jurídico en otras Áreas Económicas-Financieras, elabora desde hace más de 25 años diversas publicaciones referidas al Sector Público empresarial y fundacional, actualmente difundidas a través de la página web del Portal de Administración Presupuestaria.

Partiendo de la información normalizada recibida de las entidades en cumplimiento de la Ley 47/2003, de 26 de noviembre, General Presupuestaria, la IGAE muestra un análisis de las empresas y fundaciones estatales, su estructura y situación económica, financiera y patrimonial, complementado por un estudio sobre las empresas, fundaciones y consorcios públicos en todos los ámbitos de la Administración, con la finalidad de dar una visión lo más amplia y próxima posible de la realidad existente, que se concreta en los siguientes títulos:

- 📖 Empresas estatales. Informe económico-financiero 2010
- 📖 Fundaciones estatales. Informe económico-financiero 2010
- 📖 El Sector Público Empresarial y Fundacional: Composición y Estructura 2010

Se considera oportuno señalar que la información del Sector Público Estatal analizada en estas publicaciones, puede consultarse en el Inventario de Entes del Sector Público Estatal (INVESPE) disponible en la siguiente dirección:

<http://www.igae.pap.minhap.gob.es/sitios/igae/es-ES/CInInvespe/Paginas/invespe.aspx>

Por último, una vez más, agradecer la colaboración prestada, tanto a las entidades estatales como a las distintas Administraciones, sin cuya contribución no hubiese sido posible recabar la información facilitada. Consideramos de interés las distintas publicaciones, tanto para la Administraciones involucradas, como para los diferentes sectores y agentes de la economía española, poniéndolas a su disposición en espera de que constituya un instrumento útil de consulta, admitiendo cualquier sugerencia en aras de mejorarlas en un futuro.



José Carlos Alcalde Hernández
Interventor General de la Administración del Estado

ÍNDICES

ÍNDICE GENERAL

INTRODUCCIÓN Y METODOLOGÍA

I. INVENTARIO DE FUNDACIONES ESTATALES

1. Clasificaciones
2. Estructura de dominio
3. Serie histórica del inventario 2001-2010

II. ALCANCE DEL INFORME DE FUNDACIONES ESTATALES

1. Entidades tratadas y no tratadas. Cobertura
2. Tamaño y modelos de cuentas anuales
3. Grado de participación
4. Evolución de las principales magnitudes. Serie 2001-2010

III. INFORMACIÓN A NIVEL AGREGADO

1. Análisis económico-financiero
2. Estudio y distribución de las principales magnitudes de las fundaciones estatales

2.1. Secciones CNAE

Sección M: Actividades profesionales, científicas y técnicas

Sección O,Q,S: Administración Pública y Defensa; Seguridad Social obligatoria, Actividades sanitarias y de servicios sociales y Otros servicios

Sección P: Educación

Sección R: Actividades artísticas, recreativas y de entretenimiento

2.2. Dependencia ministerial

Ministerio de Economía y Hacienda

Ministerio de Ciencia e Innovación

Ministerio de Cultura

Ministerio de Educación

Ministerio de Fomento

Ministerio de Industria, Turismo y Comercio

Otros ministerios

IV. AUDITORÍA DE LAS CUENTAS ANUALES

ÍNDICE DE LISTADOS

INTRODUCCIÓN Y METODOLOGÍA

I. INVENTARIO DE FUNDACIONES ESTATALES

1. Clasificaciones

I.1.1. Clasificación económica de las fundaciones estatales

I.1.2. Clasificación por dependencia ministerial de las fundaciones estatales

I.1.3. Clasificación de las fundaciones estatales atendiendo al órgano de protectorado

I.1.4. Consideración de las fundaciones estatales en Contabilidad Nacional (SEC 95)

2. Estructura de dominio

I.2.1. Estructura de dominio de las fundaciones estatales

I.2.2. Distribución del grado de propiedad estatal

3. Serie histórica del inventario 2001-2010

II. ALCANCE DEL INFORME DE FUNDACIONES ESTATALES

1. Entidades tratadas y no tratadas. Cobertura

II.1.1. Fundaciones estatales tratadas

II.1.2. Fundaciones estatales no tratadas

2. Tamaño y modelos de cuentas anuales

II.2.1. Modelos de cuentas anuales utilizados por las fundaciones estatales

II.2.2. Tamaño de las fundaciones estatales

3. Grado de participación

II.3.1. Fundaciones estatales tratadas según el grado de participación nominal

II.3.2. Fundaciones estatales tratadas según el grado de participación efectivo

4. Evolución de las principales magnitudes. Serie 2001-2010

III. INFORMACIÓN A NIVEL AGREGADO

1. Análisis económico-financiero

- Relación de entidades tratadas
- Relación de entidades no tratadas

2. Estudio y distribución de las principales magnitudes de las fundaciones estatales

2.1. Secciones CNAE

Sección M: Actividades profesionales, científicas y técnicas

- Relación de entidades tratadas
- Relación de entidades no tratadas

Sección O,Q,S: Administración Pública y Defensa; Seguridad Social obligatoria,

Actividades sanitarias y de servicios sociales y Otros servicios

- Relación de entidades tratadas

Sección P: Educación

- Relación de entidades tratadas
- Relación de entidades no tratadas

Sección R: Actividades artísticas, recreativas y de entretenimiento

- Relación de entidades tratadas
- Relación de entidades no tratadas

2.2. Dependencia ministerial

Ministerio de Economía y Hacienda

- Relación de entidades tratadas
- Relación de entidades no tratadas

Ministerio de Ciencia e Innovación

- Relación de entidades tratadas
- Relación de entidades no tratadas

Ministerio de Cultura

- Relación de entidades tratadas
- Relación de entidades no tratadas

Ministerio de Educación

- Relación de entidades tratadas
- Relación de entidades no tratadas

Ministerio de Fomento

- Relación de entidades tratadas
- Relación de entidades no tratadas

Ministerio de Industria, Turismo y Comercio

- Relación de entidades tratadas

Otros ministerios

- Relación de entidades tratadas

IV. AUDITORÍA DE LAS CUENTAS ANUALES

IV.1. Auditoría de las cuentas anuales por firmas privadas

IV.2. Auditoría de las cuentas anuales por la IGAE

IV.3. Opinión de los informes de auditoría de las cuentas anuales

IV.4. Fundaciones estatales sin auditar o sin acompañar el informe de auditoría

ÍNDICE DE CUADROS

INTRODUCCIÓN Y METODOLOGÍA

I. INVENTARIO DE FUNDACIONES ESTATALES

1. Clasificaciones

I.1.1. Clasificación económica de las fundaciones estatales

I.1.2. Clasificación por dependencia ministerial de las fundaciones estatales

I.1.3. Clasificación de las fundaciones estatales atendiendo al órgano de protectorado

I.1.4. Clasificación de las fundaciones estatales atendiendo al órgano de protectorado y su adscripción ministerial

I.1.5. Distribución de las fundaciones estatales atendiendo al órgano de protectorado y su consideración en Contabilidad Nacional (SEC 95)

2. Estructura de dominio

I.2.1. Distribución del grado de participación estatal por dependencia ministerial

3. Serie histórica del inventario 2001-2010

I.3.1. Variaciones en el inventario 2001-2010

I.3.2. Variaciones en el inventario por causas y ejercicios 2001-2010

II. ALCANCE DEL INFORME DE FUNDACIONES ESTATALES

1. Entidades tratadas y no tratadas. Cobertura

II.1.1. Cobertura de las fundaciones estatales por secciones del CNAE

II.1.2. Cobertura de las fundaciones estatales por dependencia ministerial

2. Tamaño y modelos de cuentas anuales

- II.2.1. Modelos de cuentas anuales utilizados por las fundaciones estatales
- II.2.2. Tamaño de las fundaciones estatales
- II.2.3. Principales magnitudes de las fundaciones estatales en función de la plantilla
- II.2.4. Principales magnitudes de las fundaciones estatales en función del activo
- II.2.5. Principales magnitudes de las fundaciones estatales en función del importe neto de la cifra de negocios

3. Grado de participación

- II.3.1. Grado de participación estatal nominal de las fundaciones estatales
- II.3.2. Principales magnitudes de las fundaciones estatales según la participación estatal nominal
- II.3.3. Grado de participación estatal efectiva de las fundaciones estatales
- II.3.4. Principales magnitudes de las fundaciones estatales según la participación estatal efectiva

4. Evolución de las principales magnitudes. Serie 2001-2010

- II.4.1. Activo, fondos propios y excedente del ejercicio 2001-2010
- II.4.2. Coste medio de personal 2001-2010
- II.4.3. Ingresos de la actividad propia y mercantiles por empleado 2001-2010
- II.4.4. Ayudas monetarias por empleado 2001-2010

III. INFORMACIÓN A NIVEL AGREGADO

1. Análisis económico-financiero

- III.1.1. Balance de situación
- III.1.2. Cuenta de resultados
- III.1.3. Resultado de las operaciones
- III.1.4. Cuadro de financiación
- III.1.5. Variación del capital corriente
- III.1.6. Indicadores económico-financieros

III.1.7. Ingresos de explotación

III.1.8. Gastos de explotación

III.1.9. Recursos humanos

III.1.10. Evolución de la plantilla

2. Estudio y distribución de las principales magnitudes de las fundaciones estatales

2.1. Secciones CNAE

III.2.1.1. Distribución de las entidades tratadas

III.2.1.2. Activo

III.2.1.3. Inmovilizado material y Bienes del Patrimonio Histórico

III.2.1.4. Inversiones financieras a largo plazo

III.2.1.5. Usuarios y otros deudores, deudores comerciales y otras cuentas a cobrar

III.2.1.6. Inversiones financieras a corto plazo

III.2.1.7. Patrimonio neto

III.2.1.8. Pasivo

III.2.1.9. Excedente del ejercicio

III.2.1.10. Ingresos de la actividad propia y mercantiles

III.2.1.11. Gastos de personal

III.2.1.12. Recursos humanos

Sección M: Actividades profesionales, científicas y técnicas

III.2.1.13. Balance de situación

III.2.1.14. Cuenta de resultados

III.2.1.15. Resultado de las operaciones

III.2.1.16. Cuadro de financiación

III.2.1.17. Variación del capital corriente

III.2.1.18. Indicadores económico-financieros

III.2.1.19. Recursos humanos

Sección O,Q,S: Administración Pública y Defensa; Seguridad Social obligatoria,
Actividades sanitarias y de servicios sociales y Otros servicios

III.2.1.20. Balance de situación

III.2.1.21. Cuenta de resultados

III.2.1.22. Resultado de las operaciones

III.2.1.23. Cuadro de financiación

III.2.1.24. Variación del capital corriente

III.2.1.25. Indicadores económico-financieros

III.2.1.26. Recursos humanos

Sección P: Educación

III.2.1.27. Balance de situación

III.2.1.28. Cuenta de resultados

III.2.1.29. Resultado de las operaciones

III.2.1.30. Cuadro de financiación

III.2.1.31. Variación del capital corriente

III.2.1.32. Indicadores económico-financieros

III.2.1.33. Recursos humanos

Sección R: Actividades artísticas, recreativas y de entretenimiento

III.2.1.34. Balance de situación

III.2.1.35. Cuenta de resultados

III.2.1.36. Resultado de las operaciones

III.2.1.37. Cuadro de financiación

III.2.1.38. Variación del capital corriente

III.2.1.39. Indicadores económico-financieros

III.2.1.40. Recursos humanos

2.2. Dependencia ministerial

III.2.2.1. Distribución de las entidades tratadas

III.2.2.2. Activo

III.2.2.3. Inmovilizado material y Bienes del Patrimonio Histórico

III.2.2.4. Inversiones financieras a largo plazo

III.2.2.5. Usuarios y otros deudores, deudores comerciales y otras cuentas a cobrar

III.2.2.6. Inversiones financieras a corto plazo

III.2.2.7. Patrimonio neto

III.2.2.8. Pasivo

III.2.2.9. Excedente del ejercicio

III.2.2.10. Ingresos de la actividad propia y mercantiles

III.2.2.11. Gastos de personal

III.2.2.12. Recursos humanos

Ministerio de Economía y Hacienda

III.2.2.13. Balance de situación

III.2.2.14. Cuenta de resultados

III.2.2.15. Resultado de las operaciones

III.2.2.16. Cuadro de financiación

III.2.2.17. Variación del capital corriente

III.2.2.18. Indicadores económico-financieros

III.2.2.19. Recursos humanos

Ministerio de Ciencia e Innovación

III.2.2.20. Balance de situación

III.2.2.21. Cuenta de resultados

III.2.2.22. Resultado de las operaciones

III.2.2.23. Cuadro de financiación

III.2.2.24. Variación del capital corriente

III.2.2.25. Indicadores económico-financieros

III.2.2.26. Recursos humanos

Ministerio de Cultura

III.2.2.27. Balance de situación

III.2.2.28. Cuenta de resultados

III.2.2.29. Resultado de las operaciones

III.2.2.30. Cuadro de financiación

III.2.2.31. Variación del capital corriente

III.2.2.32. Indicadores económico-financieros

III.2.2.33. Recursos humanos

Ministerio de Educación

III.2.2.34. Balance de situación

III.2.2.35. Cuenta de resultados

III.2.2.36. Resultado de las operaciones

III.2.2.37. Cuadro de financiación

III.2.2.38. Variación del capital corriente

III.2.2.39. Indicadores económico-financieros

III.2.2.40. Recursos humanos

Ministerio de Fomento

III.2.2.41. Balance de situación

III.2.2.42. Cuenta de resultados

III.2.2.43. Resultado de las operaciones

III.2.2.44. Cuadro de financiación

III.2.2.45. Variación del capital corriente

III.2.2.46. Indicadores económico-financieros

III.2.2.47. Recursos humanos

Ministerio de Industria, Turismo y Comercio

III.2.2.48. Balance de situación

III.2.2.49. Cuenta de resultados

III.2.2.50. Resultado de las operaciones

III.2.2.51. Cuadro de financiación

III.2.2.52. Variación del capital corriente

III.2.2.53. Indicadores económico-financieros

III.2.2.54. Recursos humanos

Otros ministerios

III.2.2.55. Balance de situación

III.2.2.56. Cuenta de resultados

III.2.2.57. Resultado de las operaciones

III.2.2.58. Cuadro de financiación

III.2.2.59. Variación del capital corriente

III.2.2.60. Indicadores económico-financieros

III.2.2.61. Recursos humanos

IV. AUDITORÍA DE LAS CUENTAS ANUALES

IV.1. Alcance de la auditoría financiera de las cuentas anuales

IV.2. Opinión de los informes de auditoría de las cuentas anuales

ÍNDICE DE GRÁFICOS

INTRODUCCIÓN Y METODOLOGÍA

I. INVENTARIO DE FUNDACIONES ESTATALES

1. Clasificaciones

I.1.1. Clasificación económica de las fundaciones estatales

I.1.2. Clasificación por dependencia ministerial de las fundaciones estatales

I.1.3. Clasificación de las fundaciones estatales atendiendo al órgano de protectorado

2. Estructura de dominio

I.2.1. Distribución del grado de propiedad estatal por dependencia ministerial

3. Serie histórica del inventario 2001-2010

I.3.1. Inventario de fundaciones estatales 2001-2010

I.3.2. Variaciones en el inventario por causas y ejercicios 2001-2010

II. ALCANCE DEL INFORME DE FUNDACIONES ESTATALES

1. Entidades tratadas y no tratadas. Cobertura

II.1.1. Cobertura de las fundaciones estatales por secciones del CNAE

II.1.2. Cobertura de las fundaciones estatales por dependencia ministerial

2. Tamaño y modelos de cuentas anuales

II.2.1. Tamaño de las fundaciones estatales

II.2.2. Principales magnitudes de las fundaciones estatales en función de la plantilla

II.2.3. Principales magnitudes de las fundaciones estatales en función del activo

II.2.4. Principales magnitudes de las fundaciones estatales en función del importe neto de la cifra de negocios

3. Grado de participación

II.3.1. Grado de participación estatal nominal de las fundaciones estatales

II.3.2. Principales magnitudes de las fundaciones estatales según la participación estatal nominal

II.3.3. Grado de participación efectiva de las fundaciones estatales

II.3.4. Principales magnitudes de las fundaciones estatales según la participación estatal efectiva

4. Evolución de las principales magnitudes. Serie 2001-2010

II.4.1. Activo, fondos propios y excedente del ejercicio 2001-2010

II.4.2. Coste medio de personal 2001-2010

II.4.3. Ingresos de la actividad propia y mercantiles por empleado 2001-2010

II.4.4. Ayudas monetarias por empleado 2001-2010

III. INFORMACIÓN A NIVEL AGREGADO

1. Análisis económico-financiero

2. Estudio y distribución de las principales magnitudes de las fundaciones estatales

2.1. Secciones CNAE

III.2.1.1. Distribución de las entidades tratadas

III.2.1.2. Activo

III.2.1.3. Patrimonio neto

III.2.1.4. Excedente del ejercicio

III.2.1.5. Recursos humanos

Sección M: Actividades profesionales, científicas y técnicas

Estructura de dominio

Sección O,Q,S: Administración Pública y Defensa; Seguridad Social obligatoria,
Actividades sanitarias y de servicios sociales y Otros servicios

[Estructura de dominio](#)

Sección P: Educación

[Estructura de dominio](#)

Sección R: Actividades artísticas, recreativas y de entretenimiento

[Estructura de dominio](#)

2.2. Dependencia ministerial

[III.2.2.1. Distribución de las entidades tratadas](#)

[III.2.2.2. Activo](#)

[III.2.2.3. Patrimonio neto](#)

[III.2.2.4. Excedente del ejercicio](#)

[III.2.2.5. Recursos humanos](#)

IV. AUDITORÍA DE LAS CUENTAS ANUALES

[IV.1. Alcance de la auditoría financiera de las cuentas anuales](#)

[IV.2. Informes de auditoría financiera de las cuentas anuales](#)

[IV.3. Opinión de los informes de auditoría de las cuentas anuales](#)

INTRODUCCIÓN Y METODOLOGÍA

La Intervención General de la Administración del Estado (IGAE) con los datos de la Central de Información Contable de Empresas y Fundaciones Públicas (CICEP), gestionada por la Subdirección General de Intervención, Fiscalización y Análisis Jurídico en otras Áreas Económico Financieras, elabora cada año esta publicación con la finalidad de servir de documento de consulta sobre la información económico-financiera del Sector Público Fundacional Estatal, en este caso la correspondiente al ejercicio 2010.

La actividad fundacional aparece hoy como un instrumento para un tejido social necesariamente abocado a participar con el Estado en el sostenimiento y el estímulo de las actividades de interés general, contribuyendo al desarrollo del sector. En los últimos tiempos, las Fundaciones se contemplan como instituciones que cooperan con los poderes públicos para la consecución de fines de interés general. En la persecución de fines sociales, la Administración utiliza esta figura bien mediante su constitución y/o aportación mayoritaria, o bien facilitando su funcionamiento a través de la financiación de toda o parte de su actuación. El reconocimiento de las Fundaciones para fines de interés general se encuentra la Ley 50/2002, de 26 de diciembre, de Fundaciones, y el Real Decreto 1337/2005, de 11 de noviembre, por el que se aprueba el Reglamento de Fundaciones de competencia estatal.

La Ley 47/2003, de 26 de noviembre, General Presupuestaria, recoge las Fundaciones del Sector Público Estatal en su artículo 2.1.f) al enumerar, a efectos de su aplicación, las entidades que forman parte del Sector Público Estatal. Asimismo, en su artículo 3.3 señala que el Sector Público Fundacional está integrado por las Fundaciones del Sector Público Estatal definidas en el artículo 44 de la Ley 50/2002, de 26 de diciembre, de Fundaciones, como aquellas en las que concurra alguna de las siguientes circunstancias:

a) Que se constituyan con una aportación mayoritaria, directa o indirecta, de la Administración General del Estado, sus organismos públicos o demás entidades del Sector Público Estatal.

b) Que su patrimonio fundacional, con un carácter de permanencia, esté formado en más de un 50 por 100 por bienes o derechos aportados o cedidos por las referidas entidades.

Cabe citar además, la modificación del artículo 45 de la Ley 50/2002, de Fundaciones, introducida por la Disposición Final Segunda de la Ley 47/2003, de 26 de noviembre, General Presupuestaria, según la cual se amplían los supuestos en los que se requiere autorización previa del Consejo de Ministros, exigiéndose este requisito no sólo para la creación de una Fundación del Sector Público Estatal, y para las cesiones y aportaciones de bienes y derechos, como sucedía con anterioridad, sino también para la transformación, fusión y la extinción, así como para los actos o negocios que impliquen la pérdida de su carácter de Fundación del Sector Público Estatal o la adquisición del carácter de Fundación del Sector Público Estatal de una Fundación preexistente.

En el ámbito contable, las Fundaciones, de acuerdo con lo establecido por el Instituto de Contabilidad y Auditoría de Cuentas (ICAC) en la Consulta 1 del BOICAC nº 73 de marzo de 2008, deberán seguir aplicando, la adaptación del Plan General de Contabilidad a las entidades sin fines lucrativos actualmente en vigor (Real Decreto 776/1998, de 30 de abril), si bien habrán de tenerse presente el Plan General de Contabilidad 2007 (PGC 2007) o, en su caso, el Plan General de Contabilidad de Pequeñas y Medianas Empresas 2007 (PGC de PYMES), en aquellos aspectos que hubieran sido modificados.

A este respecto, hay que señalar los ajustes que han sido necesarios realizar en los documentos que integran las cuentas anuales de las Fundaciones, adaptándolos al nuevo formato incluido en la tercera parte del PGC 2007 y teniendo en cuenta las partidas específicas establecidas en el Real Decreto 776/1998, de 30 de abril. Para ello, se ha tomado como referencia los modelos recogidos en la Consulta 1 del BOICAC nº 73 de marzo de 2008, así como las partidas que podrán crearse según las Normas de elaboración de las cuentas anuales de la tercera parte del PGC 2007.

En cuanto a la comparación de la información con el ejercicio anterior, ésta se ha realizado teniendo en cuenta la información remitida por las fundaciones en el ejercicio 2010 y mostrando su equivalente en el ejercicio 2009.

Durante el año 2011 se publicó el Real Decreto 1491/2011, de 24 de octubre, por el que se aprueban las normas de adaptación del Plan General de Contabilidad a las entidades sin fines lucrativos y el modelo de plan de actuación de las entidades sin fines lucrativos, siendo de aplicación para los ejercicios económicos que se inicien a partir del año 2012.

Por otra parte, la Orden EHA/2043/2010, de 22 de julio, por la que se regula el procedimiento de remisión de las cuentas anuales y demás información que las entidades del sector público empresarial y fundacional del Estado han de rendir al Tribunal de Cuentas, y de la información de carácter anual y trimestral a remitir a la Intervención General de la Administración del Estado, posibilita la remisión de la información económico-financiera anual y trimestral normalizada a través de medios informáticos y telemáticos, concretamente a través de la aplicación CICEP.red.

Ello supone una mejora en la cumplimentación y remisión de la información, al facilitar a las entidades los modelos y validaciones necesarias para verificar que la misma esté libre de defectos o incoherencias internas. CICEP.red representa también una mejora en las medidas de seguridad que se aplican sobre esta información, al requerirse para el acceso, certificado electrónico y estar firmada electrónicamente.

Adicionalmente, cabe señalar que el inventario de las Fundaciones Estatales se gestiona a través de una base de datos permanentemente actualizada que permite conocer en cada momento, respecto de este sector, su dimensión, estructura y composición. La consideración como Estatal o no de una Fundación tiene gran importancia ya que conlleva una serie de obligaciones legales, por lo que se exige soporte documental procedente de fuentes originales para su incorporación, modificación o baja del inventario.

La IGAE centraliza la información correspondiente a las Fundaciones del Sector Público Estatal y aborda anualmente en sus publicaciones una aproximación a la realidad de estas entidades. El presente estudio pretende ofrecer una información completa sobre la actividad, dimensión, fines y actuación a lo largo del ejercicio, facilitando para ello un inventario junto con los datos más significativos.

De acuerdo con lo establecido en la LGP y siguiendo la Orden EHA/2043/2010, de 22 de julio, las Fundaciones del Sector Público Estatal remiten a la IGAE sus cuentas anuales, así como información económico-financiera anual y trimestral normalizada. Esta información se trata de forma individual y sistemática, lo que implica un estudio previo para homogeneizar los datos facilitando así el análisis económico de los distintos niveles de agregación.

Como novedades en la publicación de 2010 se presenta una nueva estructura del informe dividiéndose en 4 grandes capítulos. En el primero se recoge el inventario de fundaciones estatales donde se realiza un estudio de las mismas mostrando su clasificación económica, por dependencia ministerial y atendiendo al órgano de protectorado. Asimismo, se muestra su estructura de dominio reflejando la propiedad estatal nominal y efectiva. En el último apartado de este capítulo se informa de la serie histórica del inventario de fundaciones para los últimos 10 años.

En el segundo capítulo se analizan las fundaciones tratadas en el informe mostrando su tamaño y modelos de cuentas anuales utilizados en la presentación de las mismas, así como su grado de participación, tanto nominal como efectivo, y la evolución de las principales magnitudes durante los últimos 10 años.

En el tercer capítulo se realiza un estudio a nivel agregado de la información económica-financiera de las fundaciones, atendiendo a la clasificación por secciones del CNAE, y por dependencia ministerial.

En el último capítulo se analizan los informes de auditoría financiera de las cuentas anuales de las fundaciones, donde se ofrece información sobre el alcance y opiniones de los mismos.

Por último, señalar que, sobre la base de la totalidad de entidades inventariadas en CICEP y con la intención de dar a conocer los entes que componen el Sector Público Estatal, actualmente la IGAE publica y difunde a través del portal de Internet del Ministerio de Hacienda y Administraciones Públicas y del portal de la IGAE, el Inventario de Entes del Sector Público Estatal (INVESPE), con información desde el ejercicio 2003. Este inventario está constituido por todas las figuras jurídicas relacionadas en el artículo 2 de la LGP (a excepción de la Administración General del

Estado) y permite consultarlas atendiendo a diversas clasificaciones, tales como, el tipo de entidad, su régimen contable, su adscripción ministerial, el Sector Público (Administrativo, Empresarial o Fundacional) al que pertenecen o su consideración según los criterios de la Contabilidad Nacional. Asimismo, se proporciona desde el ejercicio 2005 información sobre los Grupos Consolidables Estatales.

El acceso a esta información es libre en los portales mencionados y se encuentra en la siguiente dirección:

<http://www.igae.pap.minhap.gob.es/sitios/igae/es-ES/ClnInvespe/Paginas/invespe.aspx>

I. INVENTARIO DE FUNDACIONES ESTATALES

Las fundaciones estatales, cuyo inventario está constituido en el ejercicio 2010 por 58 fundaciones, cifra similar a la existente en el año 2009, han sido clasificadas en el estudio atendiendo a diversos criterios. En un primer momento se ha procedido a catalogarlas de acuerdo a las secciones recogidas en la Clasificación Nacional de Actividades Económicas 2009 (CNAE-2009) en 7 secciones:

- Sección M: Actividades profesionales, científicas y técnicas
- Sección O: Administración Pública y defensa; Seguridad Social obligatoria
- Sección P: Educación
- Sección Q: Actividades sanitarias y de servicios sociales
- Sección R: Actividades artísticas, recreativas y de entretenimiento
- Sección S: Otros servicios
- Sin actividad económica

Como se observa en el **cuadro 1.1.1**, y **gráfico 1.1.1**, la sección M (Actividades profesionales, científicas y técnicas) con 17 fundaciones, es la que recoge un mayor número de entidades seguida de la sección P (Educación) con 14 y la sección R (Actividades artísticas, recreativas y de entretenimiento) con 13 entidades. Estas tres secciones absorben el 76% del total de fundaciones, poniendo de manifiesto, cómo las fundaciones estatales adquieren un papel importante a la hora de desarrollar fines de interés general como la educación, actividades científicas y artísticas.

La segunda clasificación reflejada en el **cuadro 1.1.2** y **gráfico 1.1.2**, hace referencia al ministerio del que dependen las fundaciones, esto es, el ministerio que realiza la aportación fundacional. El Ministerio de Economía y Hacienda agrupa al 24 por 100 de

las fundaciones, seguida por el Ministerio de Ciencia e Innovación con un 13,79 por 100 y de los Ministerios de Cultura y Educación, ambos con un 12,07 por 100. En sentido contrario, los ministerios con menor número de fundaciones son el de Asuntos Exteriores y de Cooperación con un 3,45 por 100 y los Ministerios de Defensa, Justicia, y Sanidad, Política Social e Igualdad con un 1,72 por 100 cada uno.

La Administración General del Estado ejerce la función de protectorado de las Fundaciones de competencia estatal que desarrollen su actividad en todo el territorio del Estado o en más de una Comunidad Autónoma, a través de los diferentes Departamentos Ministeriales (**cuadro 1.1.3**) cuyas competencias estén más directamente relacionadas con los fines fundacionales: Ministerio de Educación; Ministerio de Cultura, Ministerio de Industria, Turismo y Comercio; Ministerio de Trabajo e Inmigración; Ministerio de Medio Ambiente, y Medio Rural y Marino; Ministerio de Fomento; Ministerio de Justicia y Ministerio de Sanidad, Política Social e Igualdad. En otros casos, el Protectorado puede corresponder a las distintas Comunidades Autónomas, cuando actúen solamente en el ámbito territorial de una de ellas. Por último, puede existir un Protectorado compartido entre el Estado y las Comunidades Autónomas.

Los Ministerios de Educación y de Cultura son los que ejercen el protectorado sobre aproximadamente un 64 por 100 del total de Fundaciones Estatales, con un 34 por 100 y un 30 por 100, respectivamente para cada uno de ellos.

Resulta interesante destacar en este sentido, el **cuadro I.1.4**, donde se realiza una clasificación de las fundaciones atendiendo a los dos últimos criterios. En él se puede observar cómo la adscripción ministerial de las fundaciones estatales no siempre coincide con el ministerio que ejerce el protectorado sobre la fundación, entre otras razones porque no existe un protectorado de fundaciones en todos los ministerios.

El **listado I.1.4**, hace referencia a la consideración de las Fundaciones Estatales según los criterios de la Contabilidad Nacional, ofreciéndose su clasificación según los sectores institucionales del SEC'95: Sociedades no financieras Públicas: Administración Central, Comunidades Autónomas; Administraciones Públicas: Administración Central, Comunidades Autónomas; y Unidad pendiente de clasificación.

En el **apartado I.2.**, se muestra la estructura de dominio de las fundaciones estatales, apareciendo tanto el porcentaje nominal estatal como el efectivo. En el **cuadro I.2.1**, puede observarse como aproximadamente el 79 por 100 de las fundaciones son propiedad del Estado en su totalidad. En un 10 por 100 de las mismas, la propiedad del Estado oscila entre el 60 y el 100 por 100. Con un grado de propiedad estatal superior al 50 por 100 e inferior al 60 por 100 se encuentra el 5 por 100 de las fundaciones, porcentaje que se repite para fundaciones con un grado de propiedad estatal inferior al 50 por 100. En este sentido conviene señalar que, en virtud del artículo 45 de la Ley 50/2002, de 26 de diciembre, modificado por la Disposición Final Segunda de la Ley 47/2003, de 26 de noviembre, General Presupuestaria una fundación requiere autorización previa del Consejo de Ministros para perder su condición de fundación estatal aunque las aportaciones fundacionales de carácter estatal se hayan reducido por debajo del 50 por 100.

En el **apartado I.3**, del informe se presenta la evolución del inventario de fundaciones estatales durante los últimos 10 años, junto con las causas de las variaciones por ejercicio, donde se observa un crecimiento constante del número de fundaciones hasta el año 2008, en el que se alcanza un máximo de 60 fundaciones, para iniciar posteriormente un proceso de disminución hasta el año 2010 donde no se ha producido ninguna variación.

Para finalizar el epígrafe es necesario hacer referencia al **Plan de racionalización** de estructuras de la Administración General de Estado, reducción de altos cargos y reordenación del sector público aprobado por el Consejo de Ministros, en su reunión celebrada el día 30 de abril de 2010. En ejecución de dicho acuerdo, el Consejo de Ministros aprobó el 3 de junio de 2011 el Acuerdo sobre medidas de racionalización del sector público fundacional, donde se establecen las siguientes medidas:

1.- Formalizar los expedientes correspondientes a la liquidación y extinción de las siguientes fundaciones:

- Fundación de Estudios de Postgrado en Iberoamérica
- Fundación Centro Español de Estudios de América Latina
- Fundación Museo Taller Juan José García

2.- Formalizar los trámites para la pérdida de la condición de fundación del sector público estatal de las siguientes fundaciones:

- Fundación Instituto Portuario de Estudios y Cooperación Comunidad Valenciana
- Fundación del Español Urgente
- Fundación Entorno, Empresa y Medio Ambiente

3.- Formalizar los expedientes correspondientes para realizar los actos o negocios necesarios para modificar el porcentaje de participación de la Administración General del Estado en la dotación fundacional, con la consiguiente pérdida de la condición de fundación del sector público estatal, de las siguientes fundaciones:

- Fundación Museo do Mar de Galicia
- Fundación Cerralbo

Las medidas contempladas en este Acuerdo de Consejo de Ministros se fueron adoptando durante el año 2011, por lo que en este informe todavía no se recogen sus efectos.

Adicionalmente, y con anterioridad a la aprobación de este Acuerdo, se extinguió la Fundación Real Casa de la Moneda y se modificó la condición jurídica de la Fundación para el desarrollo Tecnológico de las Energías Renovables (Fundación CENER-CIEMAT) para la pérdida de su carácter de fundación del sector público estatal.

En consecuencia, tras el Acuerdo sobre medidas de racionalización del sector público fundacional, en el año 2011 se produjo una reducción significativa en el número de fundaciones, hasta quedar el inventario de fundaciones estatales en 52 entidades.

1. Clasificaciones

I.1.1. Clasificación económica de las fundaciones estatales

Denominación social	Nombre comercial
SECCIÓN M: ACTIVIDADES PROFESIONALES CIENTÍFICAS Y TÉCNICAS	
FUNDACIÓN BIODIVERSIDAD	
FUNDACIÓN CENER-CIEMAT	
FUNDACIÓN CENTRO DE INVESTIGACIÓN DE ENFERMEDADES NEUROLÓGICAS	CIEN
FUNDACIÓN CENTRO NACIONAL DE INVESTIGACIONES CARDIOVASCULARES CARLOS III	CNIC
FUNDACIÓN CENTRO NACIONAL DE INVESTIGACIONES ONCOLÓGICAS CARLOS III	CNIO
FUNDACIÓN CENTRO NACIONAL DE REFERENCIA DE APLICACIÓN DE LAS TECNOLOGÍAS DE LA INFORMACIÓN Y LA COMUNICACIÓN BASADAS EN FUENTES ABIERTAS	CENATIC
FUNDACIÓN CENTRO TECNOLÓGICO AGROALIMENTARIO DE LUGO	CETAL
FUNDACIÓN CIUDAD DE LA ENERGÍA-CIUDEN	CIUDEN
FUNDACIÓN DE AERONÁUTICA Y ASTRONÁUTICA ESPAÑOLAS	FAAE
FUNDACIÓN ENTORNO, EMPRESA Y MEDIO AMBIENTE	
FUNDACIÓN ESPAÑOLA PARA LA CIENCIA Y LA TECNOLOGÍA	FECYT
FUNDACIÓN ESPAÑOLA PARA LA COOPERACIÓN INTERNACIONAL, SALUD Y POLÍTICA SOCIAL	FUNDACIÓN CSAI
FUNDACIÓN INSTITUTO PORTUARIO DE ESTUDIOS Y COOPERACION COMUNIDAD VALENCIANA	FUNDACIÓN FEPORTS
FUNDACIÓN OBSERVATORIO AMBIENTAL DEL PUERTO DE GRANADILLA	OAG
FUNDACIÓN OBSERVATORIO DE PROSPECTIVA TECNOLÓGICA INDUSTRIAL	OPTI
FUNDACIÓN OBSERVATORIO ESPAÑOL DE ACUICULTURA	FOESA
FUNDACIÓN PARA EL DESARROLLO DE LA INVESTIGACIÓN EN GENÓMICA Y PROTEÓMICA	GENOMA ESPAÑA
SECCIÓN O: ADMINISTRACIÓN PÚBLICA Y DEFENSA; SEGURIDAD SOCIAL OBLIGATORIA	
FUNDACIÓN AGENCIA NACIONAL DE EVALUACIÓN DE LA CALIDAD Y ACREDITACIÓN	ANECA
FUNDACIÓN INTERNACIONAL Y PARA IBEROAMÉRICA DE ADMINISTRACIÓN Y POLÍTICAS PÚBLICAS	FIIAPP
FUNDACIÓN PARA LA PREVENCIÓN DE RIESGOS LABORALES	
FUNDACIÓN SERVICIO INTERCONFEDERAL DE MEDIACIÓN Y ARBITRAJE	FUNDACIÓN SIMA
FUNDACIÓN TRANSPORTE Y FORMACIÓN	FTYF

Denominación social	Nombre comercial
SECCIÓN P: EDUCACIÓN	
FUNDACIÓN CANARIA PUERTOS DE LAS PALMAS	
FUNDACIÓN CENTRO DE ESTUDIOS ECONÓMICOS Y COMERCIALES	CECO
FUNDACIÓN COLEGIOS MAYORES MAEC-AECID	
FUNDACIÓN EFE	
FUNDACIÓN ESCUELA DE ORGANIZACIÓN INDUSTRIAL	EOI ESCUELA DE NEGOCIOS
FUNDACIÓN ESPAÑOLA PARA LA INNOVACION DE LA ARTESANIA	FUNDESARTE
FUNDACIÓN GENERAL DE LA UNIVERSIDAD INTERNACIONAL MENÉNDEZ PELAYO	FUNDACION GENERAL UIMP
FUNDACIÓN GENERAL DE LA UNIVERSIDAD NACIONAL DE EDUCACIÓN A DISTANCIA	FUNDACIÓN UNED
FUNDACIÓN IBEROAMERICANA PARA EL FOMENTO DE LA CULTURA Y CIENCIAS DEL MAR	FOMAR
FUNDACIÓN INSTITUTO IBEROAMERICANO DE MERCADOS DE VALORES	
FUNDACIÓN PARA EL DESARROLLO DE LA FORMACIÓN EN LAS ZONAS MINERAS DEL CARBÓN	
FUNDACIÓN PARA LA PROYECCIÓN INTERNACIONAL DE LAS UNIVERSIDADES ESPAÑOLAS-UNIVERSIDAD.ES	FUNDACIÓN UNIVERSIDAD.ES
FUNDACIÓN SEPI	
FUNDACIÓN TRIPARTITA PARA LA FORMACIÓN EN EL EMPLEO	
SECCIÓN Q: ACTIVIDADES SANITARIAS Y DE SERVICIOS SOCIALES	
FUNDACIÓN LABORAL DE MINUSVALIDOS SANTA BARBARA	FUSBA
FUNDACIÓN LABORAL SEPI	
SECCIÓN R: ACTIVIDADES ARTÍSTICAS, RECREATIVAS Y DE ENTRETENIMIENTO	
FUNDACIÓN AENA	
FUNDACIÓN ALMADEN, FRANCISCO JAVIER DE VILLEGAS	FUNDACIÓN ALMADÉN
FUNDACIÓN CENTRO NACIONAL DEL VIDRIO	F.C.N.V.
FUNDACIÓN COLECCIÓN THYSSEN BORNEMISZA	
FUNDACIÓN DE LOS FERROCARRILES ESPAÑOLES	
FUNDACIÓN DEL ESPAÑOL URGENTE FUNDÉU BBVA	FUNDÉU BBVA

Denominación social	Nombre comercial
FUNDACIÓN DEL TEATRO REAL	
FUNDACIÓN ICO	
FUNDACIÓN LÁZARO GALDIANO	
FUNDACIÓN MUSEO CERRALBO	
FUNDACIÓN MUSEO DO MAR DE GALICIA	
FUNDACIÓN REAL CASA DE LA MONEDA	
FUNDACIÓN RESIDENCIA DE ESTUDIANTES	
SECCIÓN S: OTROS SERVICIOS	
FUNDACIÓN ENRESA	
FUNDACIÓN INSTITUTO DE CULTURA GITANA	
FUNDACIÓN PLURALISMO Y CONVIVENCIA	
FUNDACIÓN VICTIMAS DEL TERRORISMO	
SIN ACTIVIDAD ECONÓMICA	
FUNDACIÓN CENTRO ESPAÑOL DE ESTUDIOS DE AMÉRICA LATINA	CEDEAL
FUNDACIÓN DE ESTUDIOS DE POSTGRADO EN IBEROAMERICA	FEPI
FUNDACIÓN MUSEO TALLER JUAN JOSE	

I.1.1. Clasificación económica de las fundaciones estatales

Secciones CNAE	Número de entidades	Porcentaje
Sección M: Actividades profesionales, científicas y técnicas	17	29,31
Sección O: Administración Pública y defensa; Seguridad Social obligatoria	5	8,62
Sección P: Educación	14	24,14
Sección Q: Actividades sanitarias y de servicios sociales	2	3,45
Sección R: Actividades artísticas, recreativas y de entretenimiento	13	22,41
Sección S: Otros servicios	4	6,90
Sin actividad económica	3	5,17
TOTAL	58	100,00

I.1.1. Clasificación económica de las fundaciones estatales

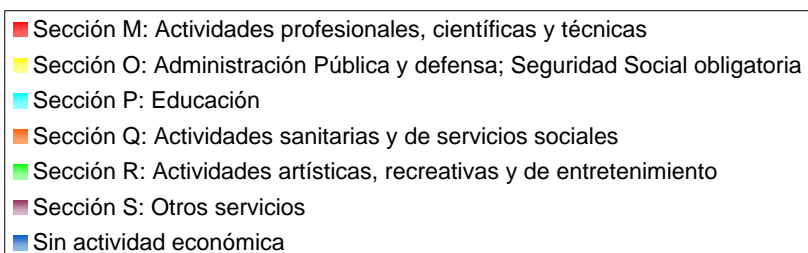
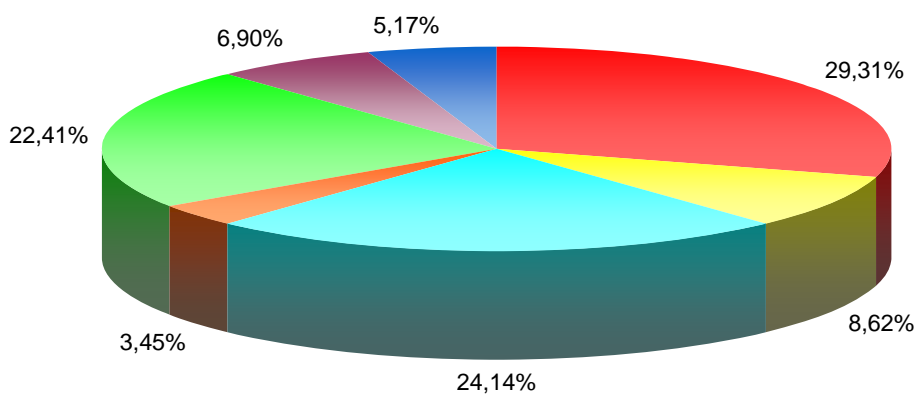

I.1.2. Clasificación por dependencia ministerial de las fundaciones estatales

Denominación social	Nombre comercial
MINISTERIO DE ECONOMÍA Y HACIENDA	
FUNDACIÓN ALMADEN, FRANCISCO JAVIER DE VILLEGAS	FUNDACIÓN ALMADÉN
FUNDACIÓN DEL ESPAÑOL URGENTE FUNDÉU BBVA	FUNDÉU BBVA
FUNDACIÓN EFE	
FUNDACIÓN ENTORNO, EMPRESA Y MEDIO AMBIENTE	
FUNDACIÓN IBEROAMERICANA PARA EL FOMENTO DE LA CULTURA Y CIENCIAS DEL MAR	FOMAR
FUNDACIÓN ICO	
FUNDACIÓN INSTITUTO IBEROAMERICANO DE MERCADOS DE VALORES	
FUNDACIÓN LABORAL DE MINUSVALIDOS SANTA BARBARA	FUSBA
FUNDACIÓN LABORAL SEPI	
FUNDACIÓN MUSEO DO MAR DE GALICIA	
FUNDACIÓN PARA EL DESARROLLO DE LA FORMACIÓN EN LAS ZONAS MINERAS DEL CARBÓN	
FUNDACIÓN REAL CASA DE LA MONEDA	
FUNDACIÓN SEPI	
FUNDACIÓN VICTIMAS DEL TERRORISMO	
MINISTERIO DE CIENCIA E INNOVACIÓN	
FUNDACIÓN CENER-CIEMAT	
FUNDACIÓN CENTRO DE INVESTIGACIÓN DE ENFERMEDADES NEUROLÓGICAS	CIEN
FUNDACIÓN CENTRO NACIONAL DE INVESTIGACIONES CARDIOVASCULARES CARLOS III	CNIC
FUNDACIÓN CENTRO NACIONAL DE INVESTIGACIONES ONCOLÓGICAS CARLOS III	CNIO
FUNDACIÓN ENRESA	
FUNDACIÓN ESPAÑOLA PARA LA CIENCIA Y LA TECNOLOGÍA	FECYT
FUNDACIÓN PARA EL DESARROLLO DE LA INVESTIGACIÓN EN GENÓMICA Y PROTEÓMICA	GENOMA ESPAÑA
FUNDACIÓN RESIDENCIA DE ESTUDIANTES	

Denominación social	Nombre comercial
MINISTERIO DE CULTURA	
FUNDACIÓN CENTRO NACIONAL DEL VIDRIO	F.C.N.V.
FUNDACIÓN COLECCIÓN THYSSEN BORNEMISZA	
FUNDACIÓN DEL TEATRO REAL	
FUNDACIÓN INSTITUTO DE CULTURA GITANA	
FUNDACIÓN LÁZARO GALDIANO	
FUNDACIÓN MUSEO CERRALBO	
FUNDACIÓN MUSEO TALLER JUAN JOSE	
MINISTERIO DE EDUCACIÓN	
FUNDACIÓN AGENCIA NACIONAL DE EVALUACIÓN DE LA CALIDAD Y ACREDITACIÓN	ANECA
FUNDACIÓN CENTRO ESPAÑOL DE ESTUDIOS DE AMÉRICA LATINA	CEDEAL
FUNDACIÓN CIUDAD DE LA ENERGÍA-CIUDEN	CIUDEN
FUNDACIÓN DE ESTUDIOS DE POSTGRADO EN IBEROAMERICA	FEPI
FUNDACIÓN GENERAL DE LA UNIVERSIDAD INTERNACIONAL MENÉNDEZ PELAYO	FUNDACION GENERAL UIMP
FUNDACIÓN GENERAL DE LA UNIVERSIDAD NACIONAL DE EDUCACIÓN A DISTANCIA	FUNDACIÓN UNED
FUNDACIÓN PARA LA PROYECCIÓN INTERNACIONAL DE LAS UNIVERSIDADES ESPAÑOLAS-UNIVERSIDAD.ES	FUNDACIÓN UNIVERSIDAD.ES
MINISTERIO DE FOMENTO	
FUNDACIÓN AENA	
FUNDACIÓN CANARIA PUERTOS DE LAS PALMAS	
FUNDACIÓN DE LOS FERROCARRILES ESPAÑOLES	
FUNDACIÓN INSTITUTO PORTUARIO DE ESTUDIOS Y COOPERACION COMUNIDAD VALENCIANA	FUNDACIÓN FEPORTS
FUNDACIÓN OBSERVATORIO AMBIENTAL DEL PUERTO DE GRANADILLA	OAG
FUNDACIÓN TRANSPORTE Y FORMACIÓN	FTYF
MINISTERIO DE INDUSTRIA, TURISMO Y COMERCIO	
FUNDACIÓN CENTRO DE ESTUDIOS ECONÓMICOS Y COMERCIALES	CECO

Denominación social	Nombre comercial
FUNDACIÓN CENTRO NACIONAL DE REFERENCIA DE APLICACIÓN DE LAS TECNOLOGÍAS DE LA INFORMACIÓN Y LA COMUNICACIÓN BASADAS EN FUENTES ABIERTAS	CENATIC
FUNDACIÓN ESCUELA DE ORGANIZACIÓN INDUSTRIAL	EOI ESCUELA DE NEGOCIOS
FUNDACIÓN ESPAÑOLA PARA LA INNOVACION DE LA ARTESANIA	FUNDESARTE
FUNDACIÓN OBSERVATORIO DE PROSPECTIVA TECNOLÓGICA INDUSTRIAL	OPTI
MINISTERIO DE MEDIO AMBIENTE Y MEDIO RURAL Y MARINO	
FUNDACIÓN BIODIVERSIDAD	
FUNDACIÓN CENTRO TECNOLÓGICO AGROALIMENTARIO DE LUGO	CETAL
FUNDACIÓN OBSERVATORIO ESPAÑOL DE ACUICULTURA	FOESA
MINISTERIO DE TRABAJO E INMIGRACIÓN	
FUNDACIÓN PARA LA PREVENCIÓN DE RIESGOS LABORALES	
FUNDACIÓN SERVICIO INTERCONFEDERAL DE MEDIACIÓN Y ARBITRAJE	FUNDACIÓN SIMA
FUNDACIÓN TRIPARTITA PARA LA FORMACIÓN EN EL EMPLEO	
MINISTERIO DE ASUNTOS EXTERIORES Y DE COOPERACIÓN	
FUNDACIÓN COLEGIOS MAYORES MAEC-AECID	
FUNDACIÓN INTERNACIONAL Y PARA IBEROAMÉRICA DE ADMINISTRACIÓN Y POLÍTICAS PÚBLICAS	FIIAPP
MINISTERIO DE DEFENSA	
FUNDACIÓN DE AERONÁUTICA Y ASTRONÁUTICA ESPAÑOLAS	FAAE
MINISTERIO DE JUSTICIA	
FUNDACIÓN PLURALISMO Y CONVIVENCIA	
MINISTERIO DE SANIDAD, POLÍTICA SOCIAL E IGUALDAD	
FUNDACIÓN ESPAÑOLA PARA LA COOPERACIÓN INTERNACIONAL, SALUD Y POLÍTICA SOCIAL	FUNDACIÓN CSAI

I.1.2. Clasificación por dependencia ministerial de las fundaciones estatales

Ministerios	Número de entidades	Porcentaje
Economía y Hacienda	14	24,14
Ciencia e Innovación	8	13,79
Cultura	7	12,07
Educación	7	12,07
Fomento	6	10,34
Industria, Turismo y Comercio	5	8,62
Medio Ambiente y Medio Rural y Marino	3	5,17
Trabajo e Inmigración	3	5,17
Asuntos Exteriores y de Cooperación	2	3,45
Defensa	1	1,72
Justicia	1	1,72
Sanidad, Política Social e Igualdad	1	1,72
Total	58	100

I.1.2. Clasificación por dependencia ministerial de las fundaciones estatales

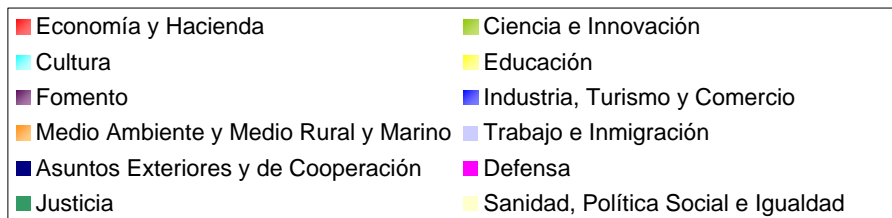
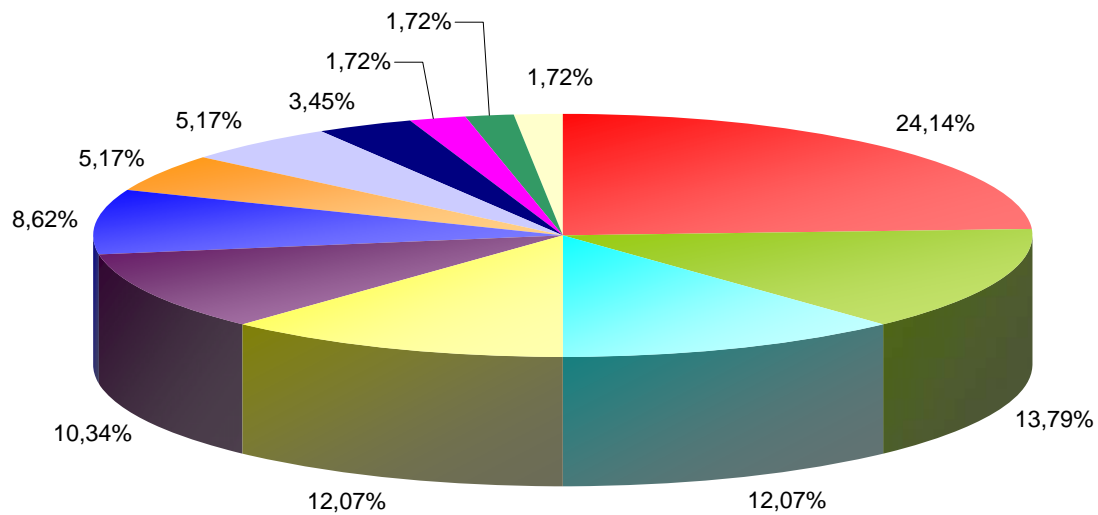

I.1.3. Clasificación de las fundaciones estatales atendiendo al órgano de protectorado

Denominación social	Nombre comercial
MINISTERIO DE EDUCACIÓN	
FUNDACIÓN AGENCIA NACIONAL DE EVALUACIÓN DE LA CALIDAD Y ACREDITACIÓN	ANECA
FUNDACIÓN CENTRO DE ESTUDIOS ECONÓMICOS Y COMERCIALES	CECO
FUNDACIÓN CENTRO DE INVESTIGACIÓN DE ENFERMEDADES NEUROLÓGICAS	CIEN
FUNDACIÓN CENTRO NACIONAL DE INVESTIGACIONES CARDIOVASCULARES CARLOS III	CNIC
FUNDACIÓN CENTRO NACIONAL DE INVESTIGACIONES ONCOLÓGICAS CARLOS III	CNIO
FUNDACIÓN CENTRO NACIONAL DE REFERENCIA DE APLICACIÓN DE LAS TECNOLOGÍAS DE LA INFORMACIÓN Y LA COMUNICACIÓN BASADAS EN FUENTES ABIERTAS	CENATIC
FUNDACIÓN COLEGIOS MAYORES MAEC-AECID	
FUNDACIÓN DE AERONÁUTICA Y ASTRONÁUTICA ESPAÑOLAS	FAAE
FUNDACIÓN DE ESTUDIOS DE POSTGRADO EN IBEROAMERICA	FEPI
FUNDACIÓN ENRESA	
FUNDACIÓN ESPAÑOLA PARA LA CIENCIA Y LA TECNOLOGÍA	FECYT
FUNDACIÓN GENERAL DE LA UNIVERSIDAD INTERNACIONAL MENÉNDEZ PELAYO	FUNDACION GENERAL UIMP
FUNDACIÓN GENERAL DE LA UNIVERSIDAD NACIONAL DE EDUCACIÓN A DISTANCIA	FUNDACIÓN UNED
FUNDACIÓN IBEROAMERICANA PARA EL FOMENTO DE LA CULTURA Y CIENCIAS DEL MAR	FOMAR
FUNDACIÓN INSTITUTO IBEROAMERICANO DE MERCADOS DE VALORES	
FUNDACIÓN INTERNACIONAL Y PARA IBEROAMÉRICA DE ADMINISTRACIÓN Y POLÍTICAS PÚBLICAS	FIAPP
FUNDACIÓN PARA EL DESARROLLO DE LA INVESTIGACIÓN EN GENÓMICA Y PROTEÓMICA	GENOMA ESPAÑA
FUNDACIÓN PARA LA PROYECCIÓN INTERNACIONAL DE LAS UNIVERSIDADES ESPAÑOLAS-UNIVERSIDAD.ES	FUNDACIÓN UNIVERSIDAD.ES
FUNDACIÓN RESIDENCIA DE ESTUDIANTES	
FUNDACIÓN SEPI	
MINISTERIO DE CULTURA	
FUNDACIÓN AENA	
FUNDACIÓN ALMADEN, FRANCISCO JAVIER DE VILLEGAS	FUNDACIÓN ALMADÉN

Denominación social	Nombre comercial
FUNDACIÓN CENTRO ESPAÑOL DE ESTUDIOS DE AMÉRICA LATINA	CEDEAL
FUNDACIÓN CENTRO NACIONAL DEL VIDRIO	F.C.N.V.
FUNDACIÓN COLECCIÓN THYSSEN BORNEMISZA	
FUNDACIÓN DE LOS FERROCARRILES ESPAÑOLES	
FUNDACIÓN DEL ESPAÑOL URGENTE FUNDÉU BBVA	FUNDÉU BBVA
FUNDACIÓN DEL TEATRO REAL	
FUNDACIÓN EFE	
FUNDACIÓN ENTORNO, EMPRESA Y MEDIO AMBIENTE	
FUNDACIÓN ICO	
FUNDACIÓN INSTITUTO DE CULTURA GITANA	
FUNDACIÓN LÁZARO GALDIANO	
FUNDACIÓN MUSEO CERRALBO	
FUNDACIÓN MUSEO TALLER JUAN JOSE	
FUNDACIÓN REAL CASA DE LA MONEDA	
FUNDACIÓN VICTIMAS DEL TERRORISMO	
MINISTERIO DE INDUSTRIA, TURISMO Y COMERCIO	
FUNDACIÓN CIUDAD DE LA ENERGÍA-CIUDEN	CIUDEN
FUNDACIÓN ESCUELA DE ORGANIZACIÓN INDUSTRIAL	EOI ESCUELA DE NEGOCIOS
FUNDACIÓN ESPAÑOLA PARA LA INNOVACION DE LA ARTESANIA	FUNDESARTE
FUNDACIÓN OBSERVATORIO DE PROSPECTIVA TECNOLÓGICA INDUSTRIAL	OPTI
FUNDACIÓN PARA EL DESARROLLO DE LA FORMACIÓN EN LAS ZONAS MINERAS DEL CARBÓN	
MINISTERIO DE TRABAJO E INMIGRACIÓN	
FUNDACIÓN LABORAL SEPI	
FUNDACIÓN PARA LA PREVENCIÓN DE RIESGOS LABORALES	
FUNDACIÓN SERVICIO INTERCONFEDERAL DE MEDIACIÓN Y ARBITRAJE	FUNDACIÓN SIMA

Denominación social	Nombre comercial
FUNDACIÓN TRIPARTITA PARA LA FORMACIÓN EN EL EMPLEO	
MINISTERIO DE MEDIO AMBIENTE Y MEDIO RURAL Y MARINO	
FUNDACIÓN BIODIVERSIDAD	
FUNDACIÓN CENTRO TECNOLÓGICO AGROALIMENTARIO DE LUGO	CETAL
FUNDACIÓN OBSERVATORIO ESPAÑOL DE ACUICULTURA	FOESA
MINISTERIO DE FOMENTO	
FUNDACIÓN OBSERVATORIO AMBIENTAL DEL PUERTO DE GRANADILLA	OAG
FUNDACIÓN TRANSPORTE Y FORMACIÓN	FTYF
MINISTERIO DE JUSTICIA	
FUNDACIÓN PLURALISMO Y CONVIVENCIA	
MINISTERIO DE SANIDAD, POLÍTICA SOCIAL E IGUALDAD	
FUNDACIÓN ESPAÑOLA PARA LA COOPERACIÓN INTERNACIONAL, SALUD Y POLÍTICA SOCIAL	FUNDACIÓN CSAI
EN LAS COMUNIDADES AUTÓNOMAS	
FUNDACIÓN CANARIA PUERTOS DE LAS PALMAS	
FUNDACIÓN INSTITUTO PORTUARIO DE ESTUDIOS Y COOPERACION COMUNIDAD VALENCIANA	FUNDACIÓN FEPORTS
FUNDACIÓN LABORAL DE MINUSVALIDOS SANTA BARBARA	FUSBA
FUNDACIÓN MUSEO DO MAR DE GALICIA	
CONJUNTO ESTADO/COMUNIDADES AUTÓNOMAS	
FUNDACIÓN CENER-CIEMAT	

I.1.3. Clasificación de las fundaciones estatales atendiendo al órgano de protectorado

Protectorados	Número de entidades	Porcentaje
Educación	20	34,48
Cultura	17	29,31
Industria, Turismo y Comercio	5	8,62
Trabajo e Inmigración	4	6,90
Medio Ambiente y Medio Rural y Marino	3	5,17
Fomento	2	3,45
Justicia	1	1,72
Sanidad, Política Social e Igualdad	1	1,72
Conjunto Estado-Comunidades Autónomas	1	1,72
En las Comunidades Autónomas	4	6,90
Total	58	100

I.1.4. Clasificación de las fundaciones estatales atendiendo al órgano de protectorado y su adscripción ministerial

Adscripción ministerial	Asuntos Exteriores y de Cooperación	Ciencia e Innovación	Cultura	Defensa	Economía y Hacienda	Educación	Fomento	Industria, Turismo y Comercio	Justicia	Medio Ambiente y Medio Rural y Marino	Sanidad, Política Social e Igualdad	Trabajo e Inmigración	TOTAL
Protectorado													
Conjunto Estado/CC.AA.		1											1
En las CC.AA.					2		2						4
Cultura			7		7	1	2						17
Educación	2	5		1	3	6		2			1		20
Fomento							2						2
Industria, Turismo y Comercio					1			4					5
Justicia									1				1
Medio Ambiente y Medio Rural y Marino										3			3
Sanidad, Política Social e Igualdad											1		1
Trabajo e Inmigración					1							3	4
TOTAL	2	6	7	1	14	7	6	6	1	3	2	3	58

I.1.3. Clasificación de las fundaciones estatales atendiendo al órgano de protectorado

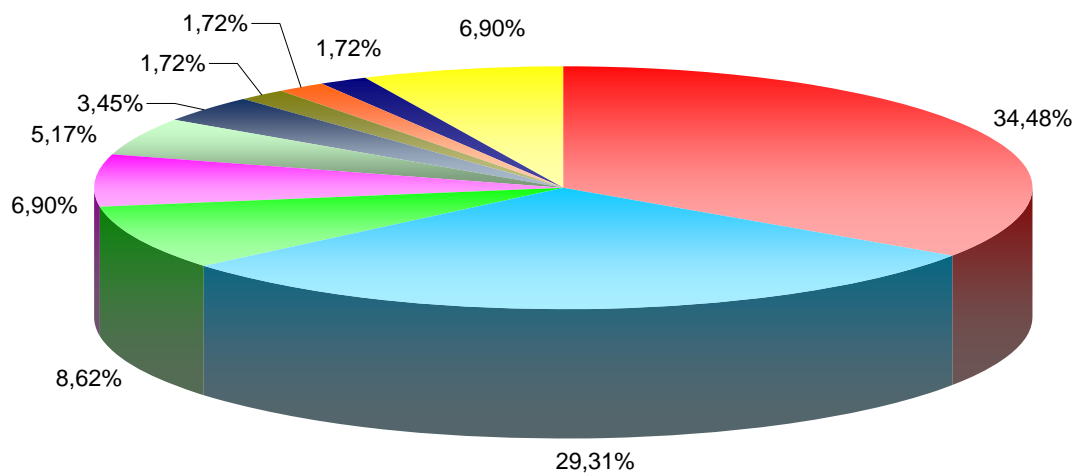

I.1.4. Consideración de las fundaciones estatales en Contabilidad Nacional (SEC95)

Denominación social	Nombre comercial
S.11001 Sociedades no financieras Públicas: Administración Central	
FUNDACIÓN AENA	
FUNDACIÓN ALMADEN, FRANCISCO JAVIER DE VILLEGAS	FUNDACIÓN ALMADÉN
FUNDACIÓN CANARIA PUERTOS DE LAS PALMAS	
FUNDACIÓN COLEGIOS MAYORES MAEC-AECID	
FUNDACIÓN DE LOS FERROCARRILES ESPAÑOLES	
FUNDACIÓN EFE	
FUNDACIÓN ENRESA	
FUNDACIÓN ICO	
FUNDACIÓN LABORAL DE MINUSVALIDOS SANTA BARBARA	FUSBA
FUNDACIÓN LABORAL SEPI	
FUNDACIÓN REAL CASA DE LA MONEDA	
FUNDACIÓN SEPI	
S.11001 Sociedades no financieras Públicas: Comunidades Autónomas	
FUNDACIÓN INSTITUTO PORTUARIO DE ESTUDIOS Y COOPERACION COMUNIDAD VALENCIANA	FUNDACIÓN FEPORTS
S.1311 Administraciones Públicas: Administración Central	
FUNDACIÓN AGENCIA NACIONAL DE EVALUACIÓN DE LA CALIDAD Y ACREDITACIÓN	ANECA
FUNDACIÓN BIODIVERSIDAD	
FUNDACIÓN CENTRO DE ESTUDIOS ECONÓMICOS Y COMERCIALES	CECO
FUNDACIÓN CENTRO DE INVESTIGACIÓN DE ENFERMEDADES NEUROLÓGICAS	CIEN
FUNDACIÓN CENTRO NACIONAL DE INVESTIGACIONES CARDIOVASCULARES CARLOS III	CNIC
FUNDACIÓN CENTRO NACIONAL DE INVESTIGACIONES ONCOLÓGICAS CARLOS III	CNIO
FUNDACIÓN CENTRO NACIONAL DE REFERENCIA DE APLICACIÓN DE LAS TECNOLOGÍAS DE LA INFORMACIÓN Y LA COMUNICACIÓN BASADAS EN FUENTES ABIERTAS	CENATIC
FUNDACIÓN CENTRO NACIONAL DEL VIDRIO	F.C.N.V.

Denominación social	Nombre comercial
FUNDACIÓN CIUDAD DE LA ENERGÍA-CIUDEN	CIUDEN
FUNDACIÓN COLECCIÓN THYSSEN BORNEMISZA	
FUNDACIÓN DE AERONÁUTICA Y ASTRONÁUTICA ESPAÑOLAS	FAAE
FUNDACIÓN DE ESTUDIOS DE POSTGRADO EN IBEROAMERICA	FEPI
FUNDACIÓN DEL ESPAÑOL URGENTE FUNDÉU BBVA	FUNDÉU BBVA
FUNDACIÓN DEL TEATRO REAL	
FUNDACIÓN ESCUELA DE ORGANIZACIÓN INDUSTRIAL	EOI ESCUELA DE NEGOCIOS
FUNDACIÓN ESPAÑOLA PARA LA CIENCIA Y LA TECNOLOGÍA	FECYT
FUNDACIÓN ESPAÑOLA PARA LA COOPERACIÓN INTERNACIONAL, SALUD Y POLÍTICA SOCIAL	FUNDACIÓN CSAI
FUNDACIÓN ESPAÑOLA PARA LA INNOVACION DE LA ARTESANIA	FUNDESARTE
FUNDACIÓN GENERAL DE LA UNIVERSIDAD INTERNACIONAL MENÉNDEZ PELAYO	FUNDACION GENERAL UIMP
FUNDACIÓN GENERAL DE LA UNIVERSIDAD NACIONAL DE EDUCACIÓN A DISTANCIA	FUNDACIÓN UNED
FUNDACIÓN IBEROAMERICANA PARA EL FOMENTO DE LA CULTURA Y CIENCIAS DEL MAR	FOMAR
FUNDACIÓN INSTITUTO DE CULTURA GITANA	
FUNDACIÓN INSTITUTO IBEROAMERICANO DE MERCADOS DE VALORES	
FUNDACIÓN INTERNACIONAL Y PARA IBEROAMÉRICA DE ADMINISTRACIÓN Y POLÍTICAS PÚBLICAS	FIIAPP
FUNDACIÓN LÁZARO GALDIANO	
FUNDACIÓN MUSEO DO MAR DE GALICIA	
FUNDACIÓN MUSEO TALLER JUAN JOSE	
FUNDACIÓN OBSERVATORIO DE PROSPECTIVA TECNOLÓGICA INDUSTRIAL	OPTI
FUNDACIÓN OBSERVATORIO ESPAÑOL DE ACUICULTURA	FOESA
FUNDACIÓN PARA EL DESARROLLO DE LA FORMACIÓN EN LAS ZONAS MINERAS DEL CARBÓN	
FUNDACIÓN PARA EL DESARROLLO DE LA INVESTIGACIÓN EN GENÓMICA Y PROTEÓMICA	GENOMA ESPAÑA
FUNDACIÓN PARA LA PREVENCIÓN DE RIESGOS LABORALES	
FUNDACIÓN PARA LA PROYECCIÓN INTERNACIONAL DE LAS UNIVERSIDADES ESPAÑOLAS-UNIVERSIDAD.ES	FUNDACIÓN UNIVERSIDAD.ES

Denominación social	Nombre comercial
FUNDACIÓN PLURALISMO Y CONVIVENCIA	
FUNDACIÓN RESIDENCIA DE ESTUDIANTES	
FUNDACIÓN TRANSPORTE Y FORMACIÓN	FTYF
FUNDACIÓN TRIPARTITA PARA LA FORMACIÓN EN EL EMPLEO	
S.1312 Administraciones Públicas: Comunidades Autónomas	
FUNDACIÓN CENER-CIEMAT	
FUNDACIÓN OBSERVATORIO AMBIENTAL DEL PUERTO DE GRANADILLA	OAG
Unidad pendiente de clasificación	
FUNDACIÓN CENTRO ESPAÑOL DE ESTUDIOS DE AMÉRICA LATINA	CEDEAL
FUNDACIÓN CENTRO TECNOLÓGICO AGROALIMENTARIO DE LUGO	CETAL
FUNDACIÓN ENTORNO, EMPRESA Y MEDIO AMBIENTE	
FUNDACIÓN MUSEO CERRALBO	
FUNDACIÓN SERVICIO INTERCONFEDERAL DE MEDIACIÓN Y ARBITRAJE	FUNDACIÓN SIMA
FUNDACIÓN VICTIMAS DEL TERRORISMO	

I.1.5. Distribución de las fundaciones estatales atendiendo al órgano de protectorado y su consideración en Contabilidad Nacional (SEC 95)

Protectorado	CONTABILIDAD NACIONAL (SEC 95)					Total
	Sociedades no financieras públicas		Administraciones Públicas		Unidad pendiente de clasificación	
	S.11001 Administración Central	S.11001 Comunidades Autónomas	S.1311 Administración Central	S.1312 Comunidades Autónomas		
Educación	3	-	17	-	-	20
Cultura	6	-	7	-	4	17
Industria, Turismo y Comercio		-	5	-	-	5
Trabajo e Inmigración	1	-	2	-	1	4
Medio Ambiente y Medio Rural y Marino	-	-	2	-	1	3
Fomento	-	-	1	1	-	2
Justicia	-	-	1	-	-	1
Sanidad y Política Social	-	-	1	-	-	1
En las CC.AA.	2	1	1	-	-	4
Conjunto Estado/CC.AA.	-	-	-	1	-	1
Total	12	1	37	2	6	58

2. Estructura de dominio

I.2.1. Estructura de dominio de las fundaciones estatales

Denominación social	Matriz	% Nominal	% Efectivo
FUNDACIÓN AENA	AEROPUERTOS ESPAÑOLES Y NAVEGACION AEREA	100,00	100,00
FUNDACIÓN AGENCIA NACIONAL DE EVALUACIÓN DE LA CALIDAD Y ACREDITACIÓN	ESTADO	100,00	100,00
FUNDACIÓN ALMADEN, FRANCISCO JAVIER DE VILLEGAS	MINAS DE ALMADEN Y ARRAYANES, S.A.	100,00	100,00
FUNDACIÓN BIODIVERSIDAD	MINISTERIO DE MEDIO AMBIENTE Y MEDIO RURAL Y MARINO	100,00	100,00
FUNDACIÓN CANARIA PUERTOS DE LAS PALMAS	AUTORIDAD PORTUARIA DE LAS PALMAS	99,74	99,74
	SOCIEDAD ESTATAL DE ESTIBA Y DESESTIBA DEL PUERTO DE LA LUZ Y LAS PALMAS, S.A.	0,26	0,13
		-----	-----
		100,00	99,87
FUNDACIÓN CENER-CIEMAT	ESTADO	33,34	33,34
	CENTRO DE INVESTIGACIONES ENERGETICAS, MEDIOAMBIENTALES Y TECNOLOGICAS	33,33	33,33
		-----	-----
		66,67	66,67
FUNDACIÓN CENTRO DE ESTUDIOS ECONÓMICOS Y COMERCIALES	INSTITUTO ESPAÑOL DE COMERCIO EXTERIOR	51,00	51,00
	ESTADO	49,00	49,00
		-----	-----
		100,00	100,00
FUNDACIÓN CENTRO DE INVESTIGACIÓN DE ENFERMEDADES NEUROLÓGICAS	INSTITUTO DE SALUD CARLOS III	100,00	100,00
FUNDACIÓN CENTRO ESPAÑOL DE ESTUDIOS DE AMÉRICA LATINA	ESTADO	100,00	100,00
FUNDACIÓN CENTRO NACIONAL DE INVESTIGACIONES CARDIOVASCULARES CARLOS III	INSTITUTO DE SALUD CARLOS III	100,00	100,00
FUNDACIÓN CENTRO NACIONAL DE INVESTIGACIONES ONCOLÓGICAS CARLOS III	INSTITUTO DE SALUD CARLOS III	100,00	100,00
FUNDACIÓN CENTRO NACIONAL DE REFERENCIA DE APLICACIÓN DE LAS TECNOLOGÍAS DE LA INFORMACIÓN Y LA COMUNICACIÓN BASADAS EN FUENTES ABIERTAS	ENTIDAD PÚBLICA EMPRESARIAL RED.ES	90,00	90,00
FUNDACIÓN CENTRO NACIONAL DEL VIDRIO	MINISTERIO DE CULTURA	75,60	75,60
	MINISTERIO DE INDUSTRIA, TURISMO Y COMERCIO	1,10	1,10
		-----	-----
		76,70	76,70
FUNDACIÓN CENTRO TECNOLÓGICO AGROALIMENTARIO DE LUGO	ESTADO	57,52	57,52
FUNDACIÓN CIUDAD DE LA ENERGÍA-CIUDEN	ESTADO	100,00	100,00
FUNDACIÓN COLECCIÓN THYSSEN BORNEMISZA	ESTADO	100,00	100,00
FUNDACIÓN COLEGIOS MAYORES MAEC-AECID	AGENCIA ESPAÑOLA DE COOPERACIÓN INTERNACIONAL PARA EL DESARROLLO	100,00	100,00
FUNDACIÓN DE AERONÁUTICA Y ASTRONÁUTICA ESPAÑOLAS	INSTITUTO NACIONAL DE TECNICA AEROESPACIAL "ESTEBAN TERRADAS"	100,00	100,00

Denominación social	Matriz	% Nominal	% Efectivo
FUNDACIÓN DE ESTUDIOS DE POSTGRADO EN IBEROAMERICA	ESTADO	100,00	100,00
FUNDACIÓN DE LOS FERROCARRILES ESPAÑOLES	ADMINISTRADOR DE INFRAESTRUCTURAS FERROVIARIAS	43,48	43,48
	RENFE-OPERADORA	43,48	43,48
	FERROCARRILES DE VIA ESTRECHA	13,04	13,04
	INGENIERIA Y ECONOMIA DEL TRANSPORTE, S.A.	0,00	0,00
		-----	-----
		100,00	100,00
FUNDACIÓN DEL ESPAÑOL URGENTE FUNDÉU BBVA	BBVA (*)	51,00	0,05
	AGENCIA EFE, S.A.	49,00	49,00
		-----	-----
		100,00	49,05
FUNDACIÓN DEL TEATRO REAL	INSTITUTO NACIONAL DE LAS ARTES ESCENICAS Y DE LA MUSICA	72,50	72,50
FUNDACIÓN EFE	AGENCIA EFE, S.A.	100,00	100,00
FUNDACIÓN ENRESA	EMPRESA NACIONAL DE RESIDUOS RADIATIVOS, S.A.	100,00	100,00
FUNDACIÓN ENTORNO, EMPRESA Y MEDIO AMBIENTE	SOCIEDAD ESTATAL DE PARTICIPACIONES INDUSTRIALES	21,76	21,76
	ENUSA INDUSTRIAS AVANZADAS, S.A.	6,52	6,52
	EQUIPOS NUCLEARES, S.A.	6,52	6,52
		-----	-----
		34,80	34,80
FUNDACIÓN ESCUELA DE ORGANIZACIÓN INDUSTRIAL	ESTADO	100,00	100,00
FUNDACIÓN ESPAÑOLA PARA LA CIENCIA Y LA TECNOLOGÍA	ESTADO	100,00	100,00
FUNDACIÓN ESPAÑOLA PARA LA COOPERACIÓN INTERNACIONAL, SALUD Y POLÍTICA SOCIAL	INSTITUTO DE SALUD CARLOS III	100,00	100,00
FUNDACIÓN ESPAÑOLA PARA LA INNOVACION DE LA ARTESANIA	ESTADO	100,00	100,00
FUNDACIÓN GENERAL DE LA UNIVERSIDAD INTERNACIONAL MENÉNDEZ PELAYO	UNIVERSIDAD INTERNACIONAL MENÉNDEZ PELAYO	100,00	100,00
FUNDACIÓN GENERAL DE LA UNIVERSIDAD NACIONAL DE EDUCACIÓN A DISTANCIA	UNIVERSIDAD NACIONAL DE EDUCACIÓN A DISTANCIA	100,00	100,00
FUNDACIÓN IBEROAMERICANA PARA EL FOMENTO DE LA CULTURA Y CIENCIAS DEL MAR	ESTADO	100,00	100,00
FUNDACIÓN ICO	INSTITUTO DE CREDITO OFICIAL	100,00	100,00
FUNDACIÓN INSTITUTO DE CULTURA GITANA	ESTADO	100,00	100,00
FUNDACIÓN INSTITUTO IBEROAMERICANO DE MERCADOS DE VALORES	COMISIÓN NACIONAL DEL MERCADO DE VALORES	100,00	100,00
FUNDACIÓN INSTITUTO PORTUARIO DE ESTUDIOS Y COOPERACION COMUNIDAD VALENCIANA	AUTORIDAD PORTUARIA DE VALENCIA	35,28	35,28
	AUTORIDAD PORTUARIA DE ALICANTE	7,19	7,19
	AUTORIDAD PORTUARIA DE CASTELLON	6,53	6,53

Denominación social	Matriz	% Nominal	% Efectivo
		49,00	49,00
FUNDACIÓN INTERNACIONAL Y PARA IBEROAMÉRICA DE ADMINISTRACIÓN Y POLÍTICAS PÚBLICAS	AGENCIA ESPAÑOLA DE COOPERACIÓN INTERNACIONAL PARA EL DESARROLLO	63,17	63,17
	INSTITUTO NACIONAL DE ADMINISTRACIÓN PÚBLICA	33,66	33,66
	CENTRO DE ESTUDIOS POLÍTICOS Y CONSTITUCIONALES	3,17	3,17
		100,00	100,00
FUNDACIÓN LABORAL DE MINUSVALIDOS SANTA BARBARA	HULLERAS DEL NORTE S.A.	100,00	100,00
FUNDACIÓN LABORAL SEPI	SOCIEDAD ESTATAL DE PARTICIPACIONES INDUSTRIALES	69,99	69,99
	IZAR CONSTRUCCIONES NAVALES, S.A. (EN LIQUIDACIÓN)	30,01	30,01
		100,00	100,00
FUNDACIÓN LÁZARO GALDIANO	ESTADO	100,00	100,00
FUNDACIÓN MUSEO CERRALBO	ESTADO	100,00	100,00
FUNDACIÓN MUSEO DO MAR DE GALICIA	CONSORCIO DE LA ZONA FRANCA DE VIGO	100,00	100,00
FUNDACIÓN MUSEO TALLER JUAN JOSE	ESTADO	100,00	100,00
FUNDACIÓN OBSERVATORIO AMBIENTAL DEL PUERTO DE GRANADILLA	AUTORIDAD PORTUARIA DE SANTA CRUZ DE TENERIFE	70,00	70,00
FUNDACIÓN OBSERVATORIO DE PROSPECTIVA TECNOLÓGICA INDUSTRIAL	ESTADO	17,65	17,65
	FUNDACIÓN ESCUELA DE ORGANIZACIÓN INDUSTRIAL	11,77	11,77
	INSTITUTO PARA LA DIVERSIFICACION Y AHORRO DE LA ENERGIA	11,77	11,77
	CENTRO PARA EL DESARROLLO TECNOLÓGICO INDUSTRIAL	11,77	11,77
	CENTRO DE INVESTIGACIONES ENERGETICAS, MEDIOAMBIENTALES Y TECNOLÓGICAS	5,88	5,88
		58,84	58,84
FUNDACIÓN OBSERVATORIO ESPAÑOL DE ACUICULTURA	ESTADO	100,00	100,00
FUNDACIÓN PARA EL DESARROLLO DE LA FORMACIÓN EN LAS ZONAS MINERAS DEL CARBÓN	SOCIEDAD ESTATAL DE PARTICIPACIONES INDUSTRIALES	100,00	100,00
FUNDACIÓN PARA EL DESARROLLO DE LA INVESTIGACIÓN EN GENÓMICA Y PROTEÓMICA	ESTADO	100,00	100,00
FUNDACIÓN PARA LA PREVENCIÓN DE RIESGOS LABORALES	ESTADO	100,00	100,00
FUNDACIÓN PARA LA PROYECCIÓN INTERNACIONAL DE LAS UNIVERSIDADES ESPAÑOLAS-UNIVERSIDAD.ES	ESTADO	100,00	100,00
FUNDACIÓN PLURALISMO Y CONVIVENCIA	ESTADO	100,00	100,00
FUNDACIÓN REAL CASA DE LA MONEDA	FABRICA NACIONAL DE MONEDA Y TIMBRE-REAL CASA DE LA MONEDA	100,00	100,00
FUNDACIÓN RESIDENCIA DE ESTUDIANTES	AGENCIA ESTATAL CONSEJO SUPERIOR DE INVESTIGACIONES CIENTÍFICAS	80,31	80,31

Denominación social	Matriz	% Nominal	% Efectivo
	ESTADO	3,21	3,21
	FUNDACIÓN CAROLINA (*)	0,00	0,00
	BBVA (*)	0,00	0,00
		-----	-----
		83,52	83,52
FUNDACIÓN SEPI	SOCIEDAD ESTATAL DE PARTICIPACIONES INDUSTRIALES	100,00	100,00
FUNDACIÓN SERVICIO INTERCONFEDERAL DE MEDIACIÓN Y ARBITRAJE	ESTADO	100,00	100,00
FUNDACIÓN TRANSPORTE Y FORMACIÓN	ESTADO	100,00	100,00
FUNDACIÓN TRIPARTITA PARA LA FORMACIÓN EN EL EMPLEO	SERVICIO PÚBLICO DE EMPLEO ESTATAL	52,94	52,94
FUNDACIÓN VICTIMAS DEL TERRORISMO	ESTADO	100,00	100,00

(*) Empresa privada con participación pública

I.2.2. Distribución del grado de propiedad estatal

100%

FUNDACIÓN AENA

FUNDACIÓN AGENCIA NACIONAL DE EVALUACIÓN DE LA CALIDAD Y ACREDITACIÓN

FUNDACIÓN ALMADEN, FRANCISCO JAVIER DE VILLEGAS

FUNDACIÓN BIODIVERSIDAD

FUNDACIÓN CANARIA PUERTOS DE LAS PALMAS

FUNDACIÓN CENTRO DE ESTUDIOS ECONÓMICOS Y COMERCIALES

FUNDACIÓN CENTRO DE INVESTIGACIÓN DE ENFERMEDADES NEUROLÓGICAS

FUNDACIÓN CENTRO ESPAÑOL DE ESTUDIOS DE AMÉRICA LATINA

FUNDACIÓN CENTRO NACIONAL DE INVESTIGACIONES CARDIOVASCULARES CARLOS III

FUNDACIÓN CENTRO NACIONAL DE INVESTIGACIONES ONCOLÓGICAS CARLOS III

FUNDACIÓN CIUDAD DE LA ENERGÍA-CIUDEN

FUNDACIÓN COLECCIÓN THYSSEN BORNEMISZA

FUNDACIÓN COLEGIOS MAYORES MAEC-AECID

FUNDACIÓN DE AERONÁUTICA Y ASTRONÁUTICA ESPAÑOLAS

FUNDACIÓN DE ESTUDIOS DE POSTGRADO EN IBEROAMERICA

FUNDACIÓN DE LOS FERROCARRILES ESPAÑOLES

FUNDACIÓN EFE

FUNDACIÓN ENRESA

FUNDACIÓN ESCUELA DE ORGANIZACIÓN INDUSTRIAL

FUNDACIÓN ESPAÑOLA PARA LA CIENCIA Y LA TECNOLOGÍA

FUNDACIÓN ESPAÑOLA PARA LA COOPERACIÓN INTERNACIONAL, SALUD Y POLÍTICA SOCIAL

FUNDACIÓN ESPAÑOLA PARA LA INNOVACION DE LA ARTESANIA

FUNDACIÓN GENERAL DE LA UNIVERSIDAD INTERNACIONAL MENÉNDEZ PELAYO

FUNDACIÓN GENERAL DE LA UNIVERSIDAD NACIONAL DE EDUCACIÓN A DISTANCIA

FUNDACIÓN IBEROAMERICANA PARA EL FOMENTO DE LA CULTURA Y CIENCIAS DEL MAR

FUNDACIÓN ICO

FUNDACIÓN INSTITUTO DE CULTURA GITANA

FUNDACIÓN INSTITUTO IBEROAMERICANO DE MERCADOS DE VALORES

FUNDACIÓN INTERNACIONAL Y PARA IBEROAMÉRICA DE ADMINISTRACIÓN Y POLÍTICAS PÚBLICAS

FUNDACIÓN LABORAL DE MINUSVALIDOS SANTA BARBARA

FUNDACIÓN LABORAL SEPI

FUNDACIÓN LÁZARO GALDIANO

FUNDACIÓN MUSEO CERRALBO

FUNDACIÓN MUSEO DO MAR DE GALICIA

FUNDACIÓN MUSEO TALLER JUAN JOSE

FUNDACIÓN OBSERVATORIO ESPAÑOL DE ACUICULTURA

FUNDACIÓN PARA EL DESARROLLO DE LA FORMACIÓN EN LAS ZONAS MINERAS DEL CARBÓN

FUNDACIÓN PARA EL DESARROLLO DE LA INVESTIGACIÓN EN GENÓMICA Y PROTEÓMICA

FUNDACIÓN PARA LA PREVENCIÓN DE RIESGOS LABORALES

FUNDACIÓN PARA LA PROYECCIÓN INTERNACIONAL DE LAS UNIVERSIDADES ESPAÑOLAS-UNIVERSIDAD.ES

FUNDACIÓN PLURALISMO Y CONVIVENCIA

FUNDACIÓN REAL CASA DE LA MONEDA

FUNDACIÓN SEPI

FUNDACIÓN SERVICIO INTERCONFEDERAL DE MEDIACIÓN Y ARBITRAJE

FUNDACIÓN TRANSPORTE Y FORMACIÓN

FUNDACIÓN VICTIMAS DEL TERRORISMO

< 100% y ≥ 60%

FUNDACIÓN CENER-CIEMAT

FUNDACIÓN CENTRO NACIONAL DE REFERENCIA DE APLICACIÓN DE LAS TECNOLOGÍAS DE LA INFORMACIÓN Y LA COMUNICACIÓN BASADAS EN FUENTES ABIERTAS

FUNDACIÓN CENTRO NACIONAL DEL VIDRIO

FUNDACIÓN DEL TEATRO REAL

FUNDACIÓN OBSERVATORIO AMBIENTAL DEL PUERTO DE GRANADILLA

FUNDACIÓN RESIDENCIA DE ESTUDIANTES

< 60% y > 50%

FUNDACIÓN CENTRO TECNOLÓGICO AGROALIMENTARIO DE LUGO

FUNDACIÓN OBSERVATORIO DE PROSPECTIVA TECNOLÓGICA INDUSTRIAL

FUNDACIÓN TRIPARTITA PARA LA FORMACIÓN EN EL EMPLEO

≤ 50%

FUNDACIÓN DEL ESPAÑOL URGENTE FUNDÉU BBVA

FUNDACIÓN ENTORNO, EMPRESA Y MEDIO AMBIENTE

FUNDACIÓN INSTITUTO PORTUARIO DE ESTUDIOS Y COOPERACION COMUNIDAD VALENCIANA

I.2.1. Distribución del grado de propiedad estatal por dependencia ministerial

Participación estatal Ministerios	100%	< 100% y ≥ 60%	< 60% y > 50%	≤ 50%	Total
	Economía y Hacienda	12	-	-	2
Educación	7	-	-	-	7
Ciencia e Innovación	6	2	-	-	8
Cultura	5	2	-	-	7
Fomento	4	1	-	1	6
Industria, Turismo y Comercio	3	1	1	-	5
Medio Ambiente y Medio Rural y Marino	2	-	1	-	3
Trabajo e Inmigración	2	-	1	-	3
Asuntos Exteriores y de Cooperación	2	-	-	-	2
Defensa	1	-	-	-	1
Justicia	1	-	-	-	1
Sanidad, Política Social e Igualdad	1	-	-	-	1
Total	46	6	3	3	58

I.2.1. Distribución del grado de propiedad estatal por dependencia ministerial

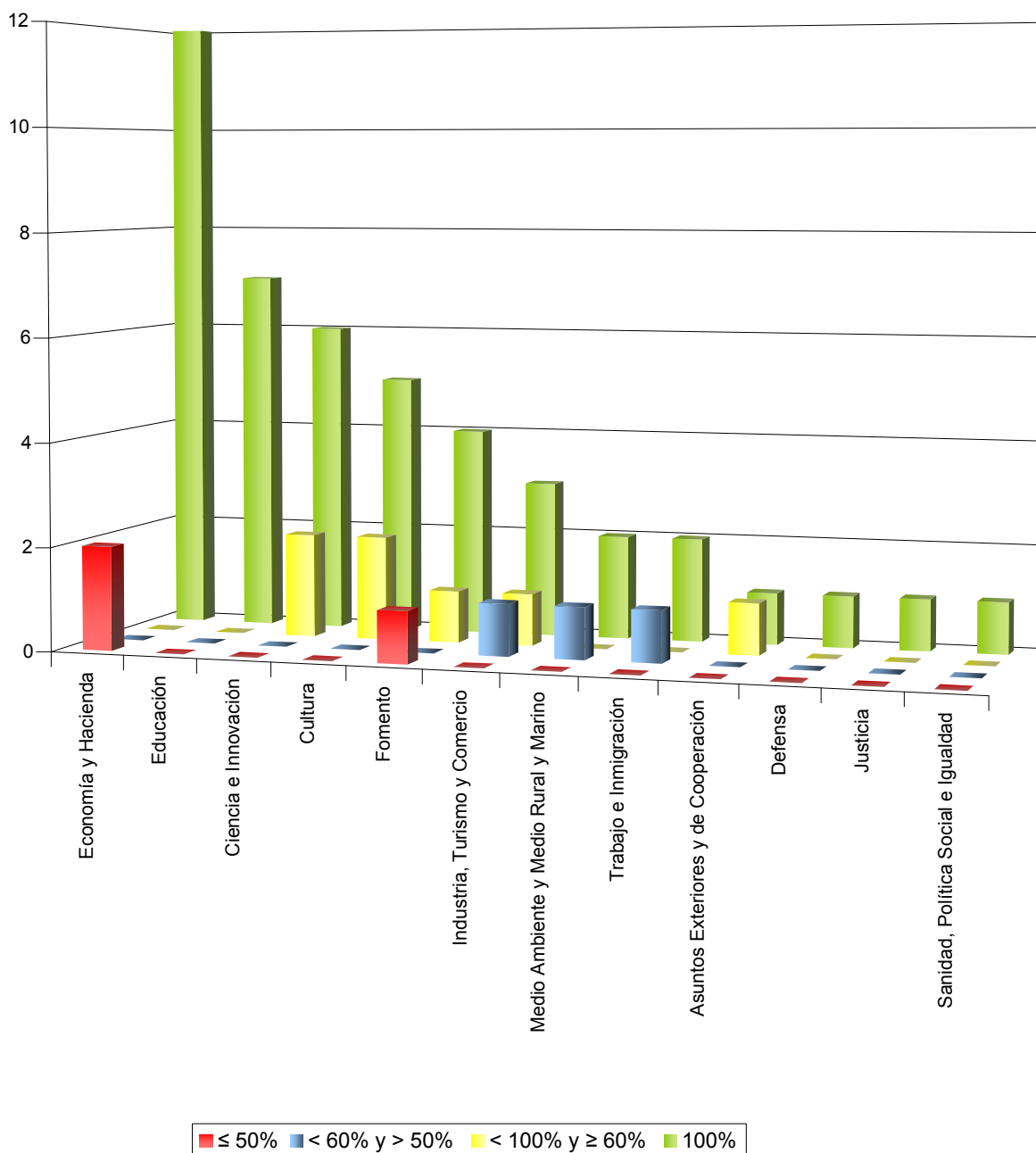

3. Serie histórica del inventario 2001-2010

I.3.1. Variaciones en el inventario 2001-2010

Años	Altas del ejercicio	Bajas del ejercicio	Inventario a fin de ejercicio
2010	-	-	58
2009	1	3	58
2008	4	-	60
2007	3	1	56
2006	1	1	54
2005	2	-	54
2004	1	1	52
2003	3	1	52
2002	3	5	50
2001	5	2	52

I.3.1. Inventario de fundaciones estatales 2001-2010

nº fundaciones

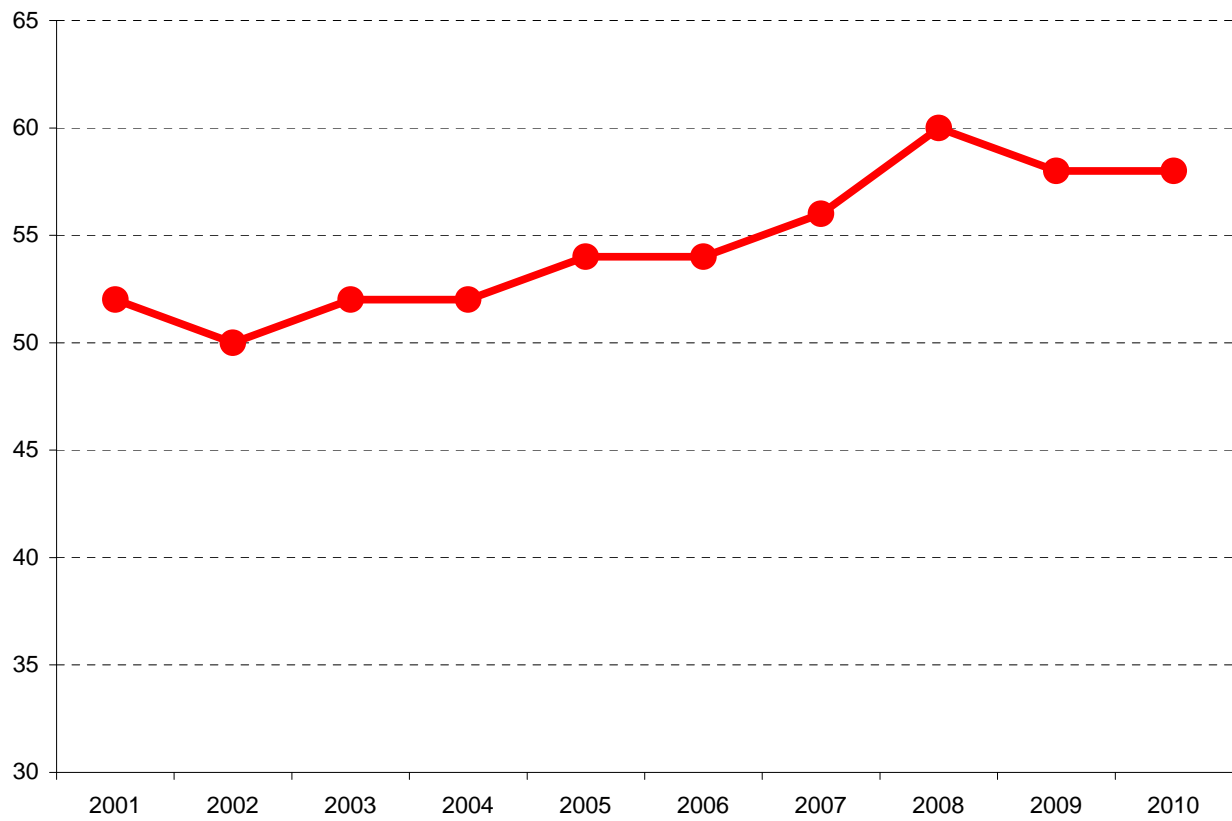

I.3.2. Variaciones en el inventario por causas y ejercicios 2001-2010

nº de entidades

Años	Altas			Bajas			
	Constitución en el año	Adquisición de participación mayoritaria	Se cumplen los requisitos que exige la legislación vigente	Liquidación, disolución o extinción	Fusión, absorción o transformación	Pérdida de participación mayoritaria	Se dejan de cumplir los requisitos que exige la legislación vigente
2.010	-	-	-	-	-	-	-
2.009	1	-	-	3	-	-	-
2.008	4	-	-	-	-	-	-
2.007	3	-	-	-	-	-	1
2.006	1	-	-	-	1	-	-
2.005	2	-	-	-	-	-	-
2.004	-	-	1	1	-	-	-
2.003	2	1	-	1	-	-	-
2.002	3	-	-	-	-	1	4
2.001	5	-	-	-	-	1	1

I.3.2. Variaciones en el inventario por causas y ejercicios 2001-2010

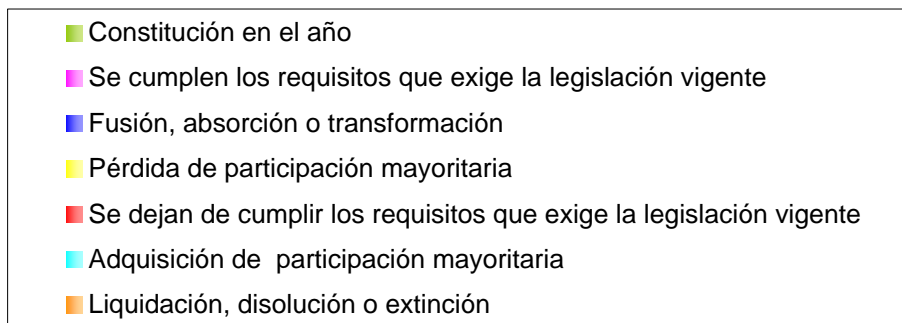
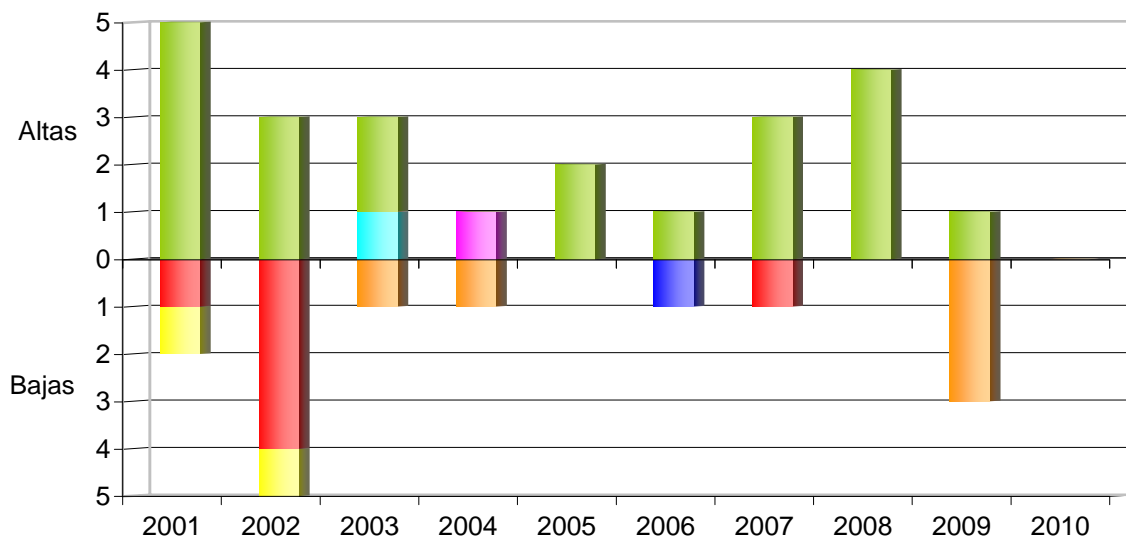

II. ALCANCE DEL INFORME DE FUNDACIONES ESTATALES

El informe de fundaciones estatales para el año 2010 se ha basado en el estudio de la información recibida correspondiente a 49 fundaciones (**listado II.1.1**), lo que representa aproximadamente el 85 por 100 del inventario de fundaciones estatales. Si se desagregan por sectores económicos, las fundaciones incluidas en las secciones O, Q y S (Administración Pública y Defensa; Seguridad Social obligatoria, Actividades sanitarias y de servicios sociales, y Otros servicios) han sido tratadas en su totalidad, mientras que las incluidas en las secciones P, R y M (Educación, Actividades artísticas, recreativas y de entretenimiento, y Actividades profesionales, científicas y técnicas) tienen un grado de cobertura del 92,86; 92,31 y 76,47 por 100 respectivamente (**cuadro II.1.1. y gráfico II.1.1**).

Desde el punto de vista de la dependencia ministerial (**cuadro II.1.2**), el grado de cobertura del 100 por 100 se obtiene en los Ministerios de Industria, Turismo y Comercio; Medio Ambiente y Medio Rural y Marino; Trabajo e Inmigración; Asuntos Exteriores y de Cooperación; Justicia y Sanidad, Política Social e Igualdad. En las fundaciones dependientes de los Ministerios de Economía y Hacienda, Ciencia e Innovación y Fomento se alcanza un porcentaje aproximado del 85 por 100, disminuyendo hasta el 70 por 100 en los casos correspondientes a los Ministerios de Cultura y Educación. Por su parte, en el Ministerio de Defensa, la única fundación de la que depende, no ha podido ser tratada en este informe por no haber recibido información de sus cuentas anuales.

Respecto al estudio del **tamaño** de las Fundaciones se han tenido en consideración los criterios establecidos para la formulación de cuentas anuales abreviadas que, según dispone el artículo 25.3 de la Ley 50/2002, de 26 de diciembre, de Fundaciones, serán los establecidos para las sociedades mercantiles, artículos 257 y 258, del Texto Refundido de la Ley de Sociedades de Capital aprobado por Real Decreto legislativo 1/2010, de 2 de julio.

Además, hay que tener en cuenta que la referencia al importe neto de la cifra anual de negocios se corresponde con el importe del volumen anual de ingresos por la actividad propia más, si procede, la cifra de negocios de su actividad mercantil.

Así, tienen la consideración de fundaciones pequeñas las que puedan formular balance y memoria abreviados que son aquéllas en las que durante dos ejercicios consecutivos reúnan dos de las tres condiciones siguientes:

- Que la plantilla no supere los 50 empleados.
- Que el importe de la cifra de negocios sea inferior a 5.700 miles de euros.
- Que el total activo sea menor a la cifra de 2.850 miles de euros.

Por otro lado, se consideran grandes las que no puedan formular la cuenta de resultados abreviada que son aquéllas en las que concurren dos de las circunstancias siguientes, durante dos ejercicios consecutivos:

- Que la plantilla sea superior a 250 empleados.
- Que el importe de la cifra de negocios exceda de 22.800 miles de euros.
- Que la cifra de activo supere 11.400 miles de euros.

Siguiendo este criterio, durante el año 2010, el 45 por 100 de las fundaciones tratadas han presentado cuentas anuales según los modelos normales y el 53 por 100 han presentado las cuentas anuales abreviadas. Una única fundación ha presentado los modelos mixtos, entendidos como aquellos que comprenden una modelo normal de balance y una cuenta de resultados abreviada (**listado II.2.1**).

En relación al tamaño de las fundaciones, el 59,18 por 100 de las mismas tienen la consideración de pequeñas, el 22,45 por 100 de medianas y el 18,37 por 100 se consideran grandes.

Puede observarse, a partir del **cuadro II.2.2**, como las fundaciones de tamaño grande representan más del 63 por 100 de la plantilla media y aproximadamente el 68 por 100 del importe neto de la cifra de negocios del conjunto de las fundaciones estatales. En el caso del activo, el porcentaje disminuye hasta el 39,12 por 100, siendo las fundaciones de tamaño mediano las que representan la mayoría del total activo con un 51,60 por 100.

En el apartado tres se efectúa el estudio del **grado de participación estatal**, tanto desde el punto de vista del porcentaje de participación nominal como efectivo, relacionándolo con las principales magnitudes antes comentadas (plantilla media, importe neto de la cifra de negocios y activo).

Así, las fundaciones estatales tratadas con un grado de participación nominal del 100 por 100 representan el 81,63 por 100 del total de las fundaciones tratadas; con un grado de participación entre el 60 y el 100 por 100 se recogen el 10,20 por 100 de las entidades tratadas, disminuyendo el porcentaje hasta el 6,12 y el 2,04 para los intervalos entre el 50 y 60 por 100 e inferior al 50 por 100 respectivamente (**cuadro II.3.1**).

El **cuadro II.3.2**, relaciona los porcentajes de participación nominal con las principales magnitudes, de donde se concluye que existe un alto grado de correlación entre el peso de las fundaciones en función de su grado de participación y el peso de las magnitudes de plantilla media, importe neto de la cifra de negocios y activo. En consecuencia, más del 80 por 100 de las fundaciones tienen un porcentaje de participación 100 por 100 estatal y absorben porcentajes entre el 70 y el 90 por 100 de las magnitudes referidas. Si se sigue el criterio de la participación estatal efectiva los resultados que se obtienen son muy similares a los registrados en el caso de la participación nominal.

En el apartado 4 se ha procedido a estudiar una serie de **magnitudes de las fundaciones estatales para los últimos 10 años**. En el **cuadro II.4.1.**, podemos analizar la evolución conjunta de tres variables: activo, fondos propios y subvenciones, donaciones y legados recibidos. Se observa como el peso de los fondos propios sobre la cifra de activo ha ido reduciéndose a lo largo de la serie, pasando de representar el 62,33 por 100 en 2001, a un 40,37 por 100 en 2010. Por otro lado, el volumen de subvenciones donaciones y legados recibidos ofrece un comportamiento errático, registrando su crecimiento porcentual más elevado en los años 2003 y 2007-2008, coincidiendo

también el mayor incremento del activo. El peso de la cifra de subvenciones sobre el total balance se mueve en un intervalo del 13 por 100 en 2001, hasta alcanzar valores próximos el 28 por 100 en 2005, manteniendo una tasa de crecimiento positiva a excepción de los dos últimos años que se ha visto reducida de forma importante.

El coste medio del personal (**cuadro II.4.2**) ha sufrido un incremento constante, superior a la inflación de cada año, a lo largo de la serie salvo en los últimos 3 años donde se ha producido una contención de los costes salariales. Fruto de los planes de racionalización y reducción del déficit, durante el año 2010 el coste medio del personal sufrió una ligera disminución.

Es reseñable la fuerte variación del gasto de personal que se observa entre los años 2001 y 2002, cuya explicación reside en que en el año 2001 existían las denominadas fundaciones sanitarias que, con motivo de las transferencias de sanidad a las comunidades autónomas, fueron traspasadas, desapareciendo la titularidad estatal en dichas fundaciones.

En referencia a los ingresos de la actividad propia y mercantil por empleado (**cuadro II.4.3**), podemos advertir importantes ganancias de productividad a lo largo de la serie, hasta el año 2007 donde se alcanza su máximo. A partir de ese año se constata un estancamiento de los ingresos, que llegaron a decrecer en el año 2010 en coherencia con el ciclo económico en el que se encuentra la economía española.

1. Entidades tratadas y no tratadas. Cobertura

II.1.1. Fundaciones estatales tratadas

Denominación social	Nombre Comercial
FUNDACIÓN AENA	
FUNDACIÓN AGENCIA NACIONAL DE EVALUACIÓN DE LA CALIDAD Y ACREDITACIÓN	ANECA
FUNDACIÓN ALMADEN, FRANCISCO JAVIER DE VILLEGAS	FUNDACIÓN ALMADÉN
FUNDACIÓN BIODIVERSIDAD	
FUNDACIÓN CANARIA PUERTOS DE LAS PALMAS	
FUNDACIÓN CENTRO DE ESTUDIOS ECONÓMICOS Y COMERCIALES	CECO
FUNDACIÓN CENTRO DE INVESTIGACIÓN DE ENFERMEDADES NEUROLÓGICAS	CIEN
FUNDACIÓN CENTRO NACIONAL DE INVESTIGACIONES CARDIOVASCULARES CARLOS III	CNIC
FUNDACIÓN CENTRO NACIONAL DE INVESTIGACIONES ONCOLÓGICAS CARLOS III	CNIO
FUNDACIÓN CENTRO NACIONAL DE REFERENCIA DE APLICACIÓN DE LAS TECNOLOGÍAS DE LA INFORMACIÓN Y LA COMUNICACIÓN BASADAS EN FUENTES ABIERTAS	CENATIC
FUNDACIÓN CENTRO NACIONAL DEL VIDRIO	F.C.N.V.
FUNDACIÓN CENTRO TECNOLÓGICO AGROALIMENTARIO DE LUGO	CETAL
FUNDACIÓN CIUDAD DE LA ENERGÍA-CIUDEN	CIUDEN
FUNDACIÓN COLECCIÓN THYSSEN BORNEMISZA	
FUNDACIÓN COLEGIOS MAYORES MAEC-AECID	
FUNDACIÓN DE LOS FERROCARRILES ESPAÑOLES	
FUNDACIÓN DEL ESPAÑOL URGENTE FUNDÉU BBVA	FUNDÉU BBVA
FUNDACIÓN DEL TEATRO REAL	
FUNDACIÓN EFE	
FUNDACIÓN ENRESA	
FUNDACIÓN ESCUELA DE ORGANIZACIÓN INDUSTRIAL	EOI ESCUELA DE NEGOCIOS
FUNDACIÓN ESPAÑOLA PARA LA CIENCIA Y LA TECNOLOGÍA	FECYT
FUNDACIÓN ESPAÑOLA PARA LA COOPERACIÓN INTERNACIONAL, SALUD Y POLÍTICA SOCIAL	FUNDACIÓN CSAI
FUNDACIÓN ESPAÑOLA PARA LA INNOVACION DE LA ARTESANIA	FUNDESARTE

Denominación social	Nombre Comercial
FUNDACIÓN GENERAL DE LA UNIVERSIDAD INTERNACIONAL MENÉNDEZ PELAYO	FUNDACION GENERAL UIMP
FUNDACIÓN GENERAL DE LA UNIVERSIDAD NACIONAL DE EDUCACIÓN A DISTANCIA	FUNDACIÓN UNED
FUNDACIÓN ICO	
FUNDACIÓN INSTITUTO DE CULTURA GITANA	
FUNDACIÓN INSTITUTO IBEROAMERICANO DE MERCADOS DE VALORES	
FUNDACIÓN INTERNACIONAL Y PARA IBEROAMÉRICA DE ADMINISTRACIÓN Y POLÍTICAS PÚBLICAS	FIIAPP
FUNDACIÓN LABORAL DE MINUSVALIDOS SANTA BARBARA	FUSBA
FUNDACIÓN LABORAL SEPI	
FUNDACIÓN LÁZARO GALDIANO	
FUNDACIÓN MUSEO DO MAR DE GALICIA	
FUNDACIÓN OBSERVATORIO AMBIENTAL DEL PUERTO DE GRANADILLA	OAG
FUNDACIÓN OBSERVATORIO DE PROSPECTIVA TECNOLÓGICA INDUSTRIAL	OPTI
FUNDACIÓN OBSERVATORIO ESPAÑOL DE ACUICULTURA	FOESA
FUNDACIÓN PARA EL DESARROLLO DE LA FORMACIÓN EN LAS ZONAS MINERAS DEL CARBÓN	
FUNDACIÓN PARA EL DESARROLLO DE LA INVESTIGACIÓN EN GENÓMICA Y PROTEÓMICA	GENOMA ESPAÑA
FUNDACIÓN PARA LA PREVENCIÓN DE RIESGOS LABORALES	
FUNDACIÓN PARA LA PROYECCIÓN INTERNACIONAL DE LAS UNIVERSIDADES ESPAÑOLAS-UNIVERSIDAD.ES	FUNDACIÓN UNIVERSIDAD.ES
FUNDACIÓN PLURALISMO Y CONVIVENCIA	
FUNDACIÓN REAL CASA DE LA MONEDA	
FUNDACIÓN RESIDENCIA DE ESTUDIANTES	
FUNDACIÓN SEPI	
FUNDACIÓN SERVICIO INTERCONFEDERAL DE MEDIACIÓN Y ARBITRAJE	FUNDACIÓN SIMA
FUNDACIÓN TRANSPORTE Y FORMACIÓN	FTYF
FUNDACIÓN TRIPARTITA PARA LA FORMACIÓN EN EL EMPLEO	
FUNDACIÓN VICTIMAS DEL TERRORISMO	

II.1.2. Fundaciones estatales no tratadas

Denominación social	Nombre Comercial
FUNDACIÓN CENER-CIEMAT	
FUNDACIÓN CENTRO ESPAÑOL DE ESTUDIOS DE AMÉRICA LATINA	CEDEAL
FUNDACIÓN DE AERONÁUTICA Y ASTRONÁUTICA ESPAÑOLAS	FAAE
FUNDACIÓN DE ESTUDIOS DE POSTGRADO EN IBEROAMERICA	FEPI
FUNDACIÓN ENTORNO, EMPRESA Y MEDIO AMBIENTE	
FUNDACIÓN IBEROAMERICANA PARA EL FOMENTO DE LA CULTURA Y CIENCIAS DEL MAR	FOMAR
FUNDACIÓN INSTITUTO PORTUARIO DE ESTUDIOS Y COOPERACION COMUNIDAD VALENCIANA	FUNDACIÓN FEPORTS
FUNDACIÓN MUSEO CERRALBO	
FUNDACIÓN MUSEO TALLER JUAN JOSE	

II.1.1. Cobertura de las fundaciones estatales por secciones del CNAE

Secciones CNAE	Entidades inventariadas		Entidades tratadas		Cobertura
	Número	Porcentaje	Número	Porcentaje	Porcentaje
Sección M: Actividades profesionales, científicas y técnicas	17	29,31	13	26,53	76,47
Sección O: Administración Pública y defensa; Seguridad Social obligatoria	5	8,62	5	10,20	100,00
Sección P: Educación	14	24,14	13	26,53	92,86
Sección Q: Actividades sanitarias y de servicios sociales	2	3,45	2	4,08	100,00
Sección R: Actividades artísticas, recreativas y de entretenimiento	13	22,41	12	24,49	92,31
Sección S: Otros servicios	4	6,90	4	8,16	100,00
Sin actividad económica	3	5,17	-	-	-
Total	58	100,00	49	100,00	84,48

II.1.1. Cobertura de las fundaciones estatales por secciones del CNAE

Nº fundaciones

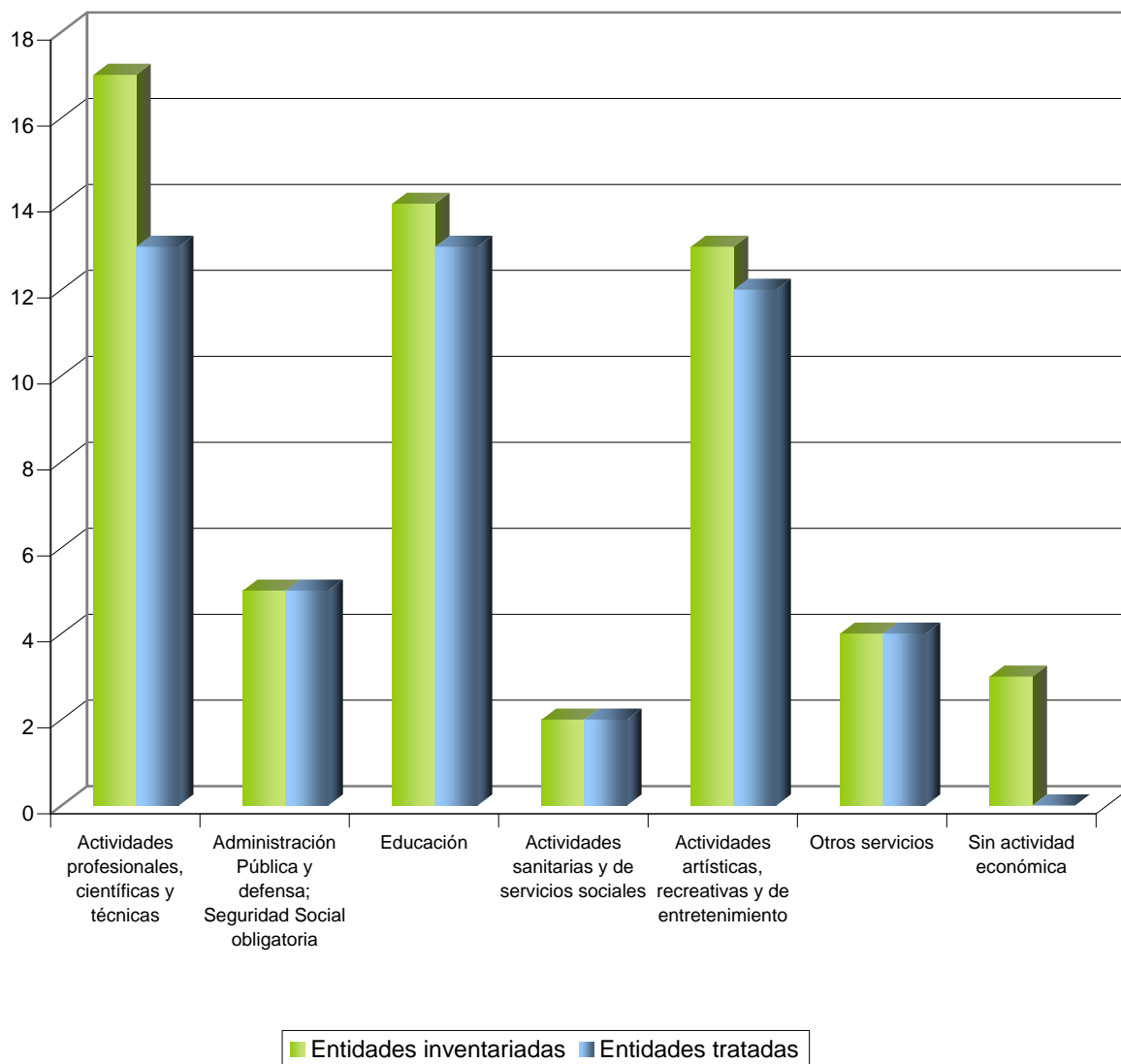

II.1.2. Cobertura de las fundaciones estatales por dependencia ministerial

Ministerios	Entidades inventariadas		Entidades tratadas		Cobertura
	Número	Porcentaje	Número	Porcentaje	Porcentaje
Economía y Hacienda	14	24,14	12	24,49	85,71
Ciencia e Innovación	8	13,79	7	14,29	87,50
Cultura	7	12,07	5	10,20	71,43
Educación	7	12,07	5	10,20	71,43
Fomento	6	10,34	5	10,20	83,33
Industria, Turismo y Comercio	5	8,62	5	10,20	100,00
Medio Ambiente y Medio Rural y Marino	3	5,17	3	6,12	100,00
Trabajo e Inmigración	3	5,17	3	6,12	100,00
Asuntos exteriores y de Cooperación	2	3,45	2	4,08	100,00
Defensa	1	1,72	-	-	-
Justicia	1	1,72	1	2,04	100,00
Sanidad, Política Social e Igualdad	1	1,72	1	2,04	100,00
Total	58	100,00	49	100,00	84,48

II.1.2. Cobertura de las fundaciones estatales por dependencia ministerial

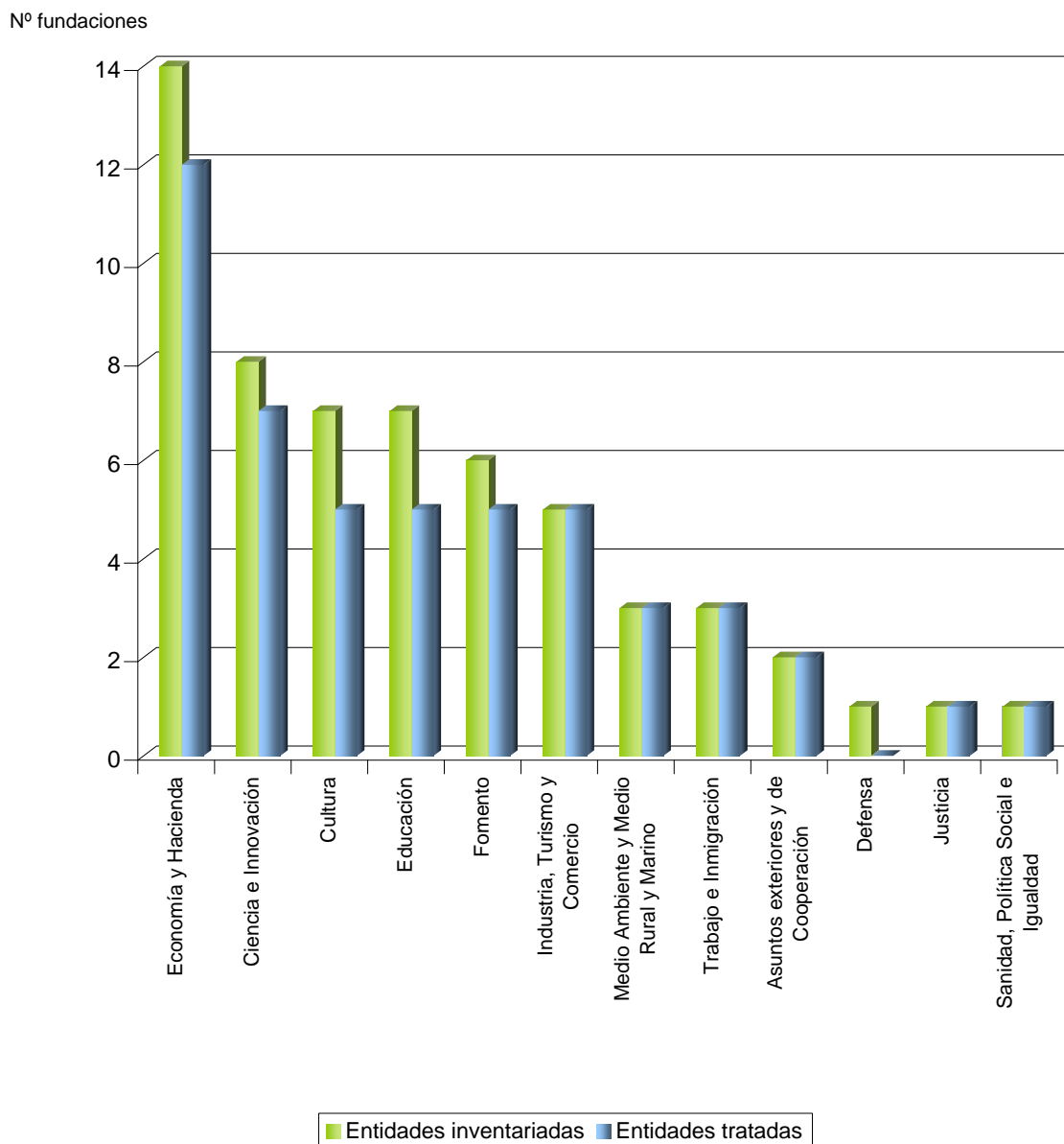

2. Tamaño y modelos de cuentas anuales

II.2.1. Modelos de cuentas anuales utilizados por las fundaciones estatales

MODELOS NORMALES

ASUNTOS EXTERIORES Y DE COOPERACIÓN

FUNDACIÓN INTERNACIONAL Y PARA IBEROAMÉRICA DE ADMINISTRACIÓN Y POLÍTICAS PÚBLICAS

CIENCIA E INNOVACIÓN

FUNDACIÓN CENTRO NACIONAL DE INVESTIGACIONES CARDIOVASCULARES CARLOS III

FUNDACIÓN CENTRO NACIONAL DE INVESTIGACIONES ONCOLÓGICAS CARLOS III

FUNDACIÓN ESPAÑOLA PARA LA CIENCIA Y LA TECNOLOGÍA

FUNDACIÓN PARA EL DESARROLLO DE LA INVESTIGACIÓN EN GENÓMICA Y PROTEÓMICA

FUNDACIÓN RESIDENCIA DE ESTUDIANTES

CULTURA

FUNDACIÓN CENTRO NACIONAL DEL VIDRIO

FUNDACIÓN COLECCIÓN THYSSEN BORNEMISZA

FUNDACIÓN DEL TEATRO REAL

ECONOMÍA Y HACIENDA

FUNDACIÓN LABORAL SEPI

FUNDACIÓN PARA EL DESARROLLO DE LA FORMACIÓN EN LAS ZONAS MINERAS DEL CARBÓN

FUNDACIÓN SEPI

EDUCACIÓN

FUNDACIÓN AGENCIA NACIONAL DE EVALUACIÓN DE LA CALIDAD Y ACREDITACIÓN

FUNDACIÓN CIUDAD DE LA ENERGÍA-CIUDEN

FUNDACIÓN GENERAL DE LA UNIVERSIDAD NACIONAL DE EDUCACIÓN A DISTANCIA

FOMENTO

FUNDACIÓN DE LOS FERROCARRILES ESPAÑOLES

FUNDACIÓN OBSERVATORIO AMBIENTAL DEL PUERTO DE GRANADILLA

INDUSTRIA, TURISMO Y COMERCIO

FUNDACIÓN ESCUELA DE ORGANIZACIÓN INDUSTRIAL

MEDIO AMBIENTE Y MEDIO RURAL Y MARINO

FUNDACIÓN BIODIVERSIDAD

SANIDAD, POLÍTICA SOCIAL E IGUALDAD

FUNDACIÓN ESPAÑOLA PARA LA COOPERACIÓN INTERNACIONAL, SALUD Y POLÍTICA SOCIAL

TRABAJO E INMIGRACIÓN

FUNDACIÓN PARA LA PREVENCIÓN DE RIESGOS LABORALES

FUNDACIÓN TRIPARTITA PARA LA FORMACIÓN EN EL EMPLEO

MODELOS ABREVIADOS

ASUNTOS EXTERIORES Y DE COOPERACIÓN

FUNDACIÓN COLEGIOS MAYORES MAEC-AECID

CIENCIA E INNOVACIÓN

FUNDACIÓN CENTRO DE INVESTIGACIÓN DE ENFERMEDADES NEUROLÓGICAS

FUNDACIÓN ENRESA

CULTURA

FUNDACIÓN INSTITUTO DE CULTURA GITANA

FUNDACIÓN LÁZARO GALDIANO

ECONOMÍA Y HACIENDA

FUNDACIÓN ALMADEN, FRANCISCO JAVIER DE VILLEGAS

FUNDACIÓN DEL ESPAÑOL URGENTE FUNDÉU BBVA

FUNDACIÓN EFE

FUNDACIÓN ICO

FUNDACIÓN INSTITUTO IBEROAMERICANO DE MERCADOS DE VALORES

FUNDACIÓN MUSEO DO MAR DE GALICIA

FUNDACIÓN REAL CASA DE LA MONEDA

FUNDACIÓN VICTIMAS DEL TERRORISMO

EDUCACIÓN

FUNDACIÓN GENERAL DE LA UNIVERSIDAD INTERNACIONAL MENÉNDEZ PELAYO

FUNDACIÓN PARA LA PROYECCIÓN INTERNACIONAL DE LAS UNIVERSIDADES ESPAÑOLAS-UNIVERSIDAD.ES

FOMENTO

FUNDACIÓN AENA

FUNDACIÓN CANARIA PUERTOS DE LAS PALMAS

FUNDACIÓN TRANSPORTE Y FORMACIÓN

INDUSTRIA, TURISMO Y COMERCIO

FUNDACIÓN CENTRO DE ESTUDIOS ECONÓMICOS Y COMERCIALES

FUNDACIÓN CENTRO NACIONAL DE REFERENCIA DE APLICACIÓN DE LAS TECNOLOGÍAS DE LA INFORMACIÓN Y LA COMUNICACIÓN BASADAS EN FUENTES ABIERTAS

FUNDACIÓN ESPAÑOLA PARA LA INNOVACION DE LA ARTESANIA

FUNDACIÓN OBSERVATORIO DE PROSPECTIVA TECNOLÓGICA INDUSTRIAL

JUSTICIA

FUNDACIÓN PLURALISMO Y CONVIVENCIA

MEDIO AMBIENTE Y MEDIO RURAL Y MARINO

FUNDACIÓN CENTRO TECNOLÓGICO AGROALIMENTARIO DE LUGO

FUNDACIÓN OBSERVATORIO ESPAÑOL DE ACUICULTURA

TRABAJO E INMIGRACIÓN

FUNDACIÓN SERVICIO INTERCONFEDERAL DE MEDIACIÓN Y ARBITRAJE

MODELOS MIXTOS

ECONOMÍA Y HACIENDA

FUNDACIÓN LABORAL DE MINUSVALIDOS SANTA BARBARA

II.2.1. Modelos de cuentas anuales utilizados por las fundaciones estatales

Modelos de Cuentas anuales	Modelos normales	Modelos abreviados	Modelos mixtos	Total
Ministerios				
Economía y Hacienda	3	8	1	12
Ciencia e Innovación	5	2	-	7
Cultura	3	2	-	5
Educación	3	2	-	5
Fomento	2	3	-	5
Industria, Turismo y Comercio	1	4	-	5
Medio Ambiente y Medio Rural y Marino	1	2	-	3
Trabajo e Inmigración	2	1	-	3
Asuntos exteriores y de Cooperación	1	1	-	2
Justicia	-	1	-	1
Sanidad, Política Social e Igualdad	1	-	-	1
Total	22	26	1	49

II.2.2. Tamaño de las fundaciones estatales

Fundación	Datos económicos		
	plantilla media	cifra de negocios (miles de euros)	activo (miles de euros)
PEQUEÑA	333	46.414	134.670
FUNDACIÓN AENA	10	1.756	10.649
FUNDACIÓN ALMADEN, FRANCISCO JAVIER DE VILLEGAS	0	147	3.413
FUNDACIÓN CANARIA PUERTOS DE LAS PALMAS	5	219	3.380
FUNDACIÓN CENTRO DE ESTUDIOS ECONÓMICOS Y COMERCIALES	15	4.524	4.012
FUNDACIÓN CENTRO DE INVESTIGACIÓN DE ENFERMEDADES NEUROLÓGICAS	20	3.211	7.938
FUNDACIÓN CENTRO NACIONAL DE REFERENCIA DE APLICACIÓN DE LAS TECNOLOGÍAS DE LA INFORMACIÓN Y LA COMUNICACIÓN BASADAS EN FUENTES ABIERTAS	15	2.271	6.919
FUNDACIÓN CENTRO TECNOLÓGICO AGROALIMENTARIO DE LUGO	9	782	19.764
FUNDACIÓN COLEGIOS MAYORES MAEC-AECID	44	3.405	2.387
FUNDACIÓN DEL ESPAÑOL URGENTE FUNDÉU BBVA	15	918	306
FUNDACIÓN EFE	0	1.209	477
FUNDACIÓN ENRESA	0	2.300	2.197
FUNDACIÓN ESPAÑOLA PARA LA INNOVACION DE LA ARTESANIA	8	71	889
FUNDACIÓN GENERAL DE LA UNIVERSIDAD INTERNACIONAL MENÉNDEZ PELAYO	6	944	2.501
FUNDACIÓN GENERAL DE LA UNIVERSIDAD NACIONAL DE EDUCACIÓN A DISTANCIA	23	999	21.714
FUNDACIÓN ICO	8	4.703	4.473
FUNDACIÓN INSTITUTO DE CULTURA GITANA	10	642	67
FUNDACIÓN INSTITUTO IBEROAMERICANO DE MERCADOS DE VALORES	3	506	195
FUNDACIÓN LABORAL SEPI	19	1.908	7.586
FUNDACIÓN LÁZARO GALDIANO	34	473	21.149

Fundación	Datos económicos		
	plantilla media	cifra de negocios (miles de euros)	activo (miles de euros)
FUNDACIÓN MUSEO DO MAR DE GALICIA	4	1.439	2.458
FUNDACIÓN OBSERVATORIO AMBIENTAL DEL PUERTO DE GRANADILLA	6	626	923
FUNDACIÓN OBSERVATORIO DE PROSPECTIVA TECNOLÓGICA INDUSTRIAL	8	900	543
FUNDACIÓN OBSERVATORIO ESPAÑOL DE ACUICULTURA	6	446	805
FUNDACIÓN PARA LA PROYECCIÓN INTERNACIONAL DE LAS UNIVERSIDADES ESPAÑOLAS-UNIVERSIDAD.ES	10	2.309	1.703
FUNDACIÓN PLURALISMO Y CONVIVENCIA	12	5.008	2.923
FUNDACIÓN REAL CASA DE LA MONEDA	8	675	1.389
FUNDACIÓN SERVICIO INTERCONFEDERAL DE MEDIACIÓN Y ARBITRAJE	10	975	781
FUNDACIÓN TRANSPORTE Y FORMACIÓN	20	1.313	1.132
FUNDACIÓN VÍCTIMAS DEL TERRORISMO	5	1.735	1.997
MEDIANA	879	97.471	749.038
FUNDACIÓN AGENCIA NACIONAL DE EVALUACIÓN DE LA CALIDAD Y ACREDITACIÓN	86	11.530	17.128
FUNDACIÓN BIODIVERSIDAD	59	14.139	67.971
FUNDACIÓN CENTRO NACIONAL DEL VIDRIO	102	2.597	5.948
FUNDACIÓN CIUDAD DE LA ENERGÍA-CIUDEN	102	15.557	267.762
FUNDACIÓN COLECCIÓN THYSSEN BORNEMISZA	117	16.478	330.360
FUNDACIÓN DE LOS FERROCARRILES ESPAÑOLES	126	7.943	2.387
FUNDACIÓN ESPAÑOLA PARA LA COOPERACIÓN INTERNACIONAL, SALUD Y POLÍTICA SOCIAL	61	5.750	6.234
FUNDACIÓN LABORAL DE MINUSVALIDOS SANTA BARBARA	108	3.561	4.751
FUNDACIÓN PARA EL DESARROLLO DE LA INVESTIGACIÓN EN GENÓMICA Y PROTEÓMICA	25	6.864	13.572
FUNDACIÓN RESIDENCIA DE ESTUDIANTES	47	6.445	15.397

Fundación	Datos económicos		
	plantilla media	cifra de negocios (miles de euros)	activo (miles de euros)
FUNDACIÓN SEPI	46	6.607	17.528
GRANDE	2.090	303.704	567.875
FUNDACIÓN CENTRO NACIONAL DE INVESTIGACIONES CARDIOVASCULARES CARLOS III	304	14.155	130.389
FUNDACIÓN CENTRO NACIONAL DE INVESTIGACIONES ONCOLÓGICAS CARLOS III	455	42.343	147.381
FUNDACIÓN DEL TEATRO REAL	333	49.489	42.906
FUNDACIÓN ESCUELA DE ORGANIZACIÓN INDUSTRIAL	125	34.501	50.833
FUNDACIÓN ESPAÑOLA PARA LA CIENCIA Y LA TECNOLOGÍA	327	28.868	19.293
FUNDACIÓN INTERNACIONAL Y PARA IBEROAMÉRICA DE ADMINISTRACIÓN Y POLÍTICAS PÚBLICAS	129	26.376	45.542
FUNDACIÓN PARA EL DESARROLLO DE LA FORMACIÓN EN LAS ZONAS MINERAS DEL CARBÓN	1	30.000	56.283
FUNDACIÓN PARA LA PREVENCIÓN DE RIESGOS LABORALES	13	41.584	58.837
FUNDACIÓN TRIPARTITA PARA LA FORMACIÓN EN EL EMPLEO	403	36.388	16.411

II.2.2. Tamaño de las fundaciones estatales

Clasificación	Entidades tratadas		Plantilla media		Importe neto de la cifra de negocios		Activo	
	Número	Porcentaje	Número de empleados	Porcentaje	Miles de euros	Porcentaje	Miles de euros	Porcentaje
Pequeña	29	59,18	333	10,08	46.414	10,37	134.670	9,28
Mediana	11	22,45	879	26,62	97.471	21,78	749.038	51,60
Grande	9	18,37	2.090	63,29	303.704	67,85	567.875	39,12
Total	49	100,00	3.302	100,00	447.589	100,00	1.451.583	100,00

II.2.1. Tamaño de las fundaciones estatales

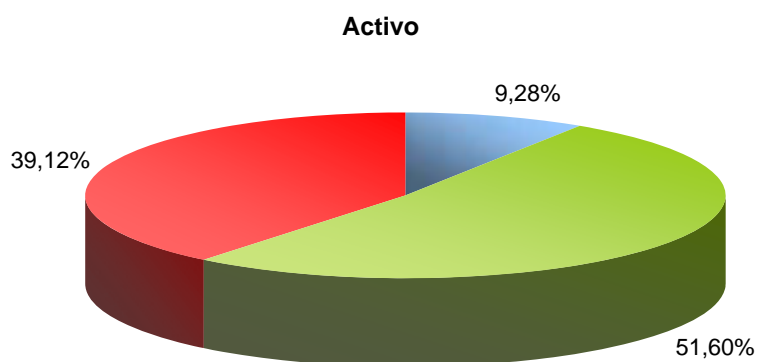
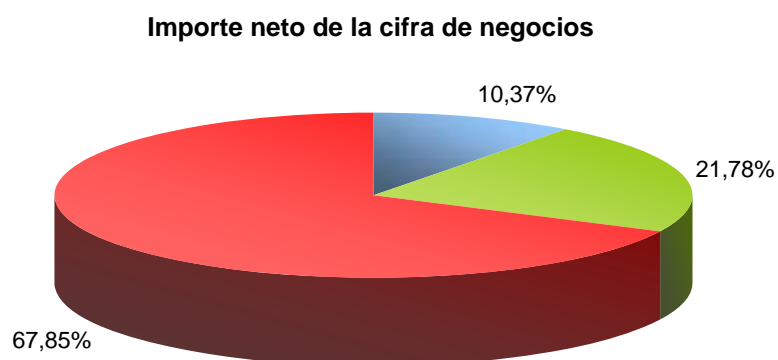
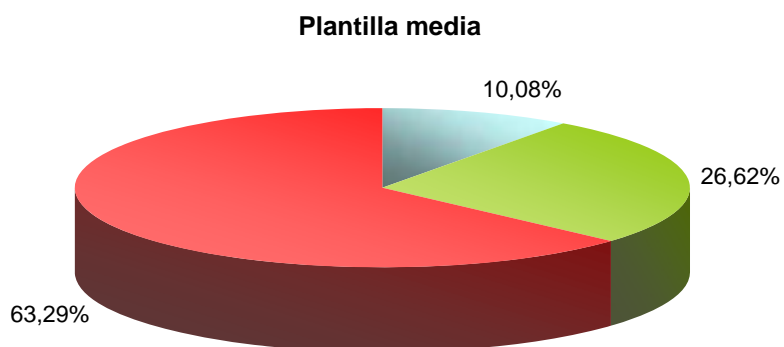

■ Pequeña ■ Mediana ■ Grande

II.2.3. Principales magnitudes de las fundaciones estatales en función de la plantilla

Plantilla media	Entidades tratadas		Plantilla media		Importe neto de la cifra de negocios		Activo	
	Número	Porcentaje	Número de empleados	Porcentaje	Miles de euros	Porcentaje	Miles de euros	Porcentaje
Plantilla < 50	34	69,39	465	14,08	137.914	30,81	296.287	20,41
Plantilla ≥ 50 y < 250	10	20,41	1.015	30,74	138.432	30,93	798.916	55,04
Plantilla ≥ 250	5	10,20	1.822	55,18	171.243	38,26	356.380	24,55
Total	49	100,00	3.302	100,00	447.589	100,00	1.451.583	100,00

II.2.2. Principales magnitudes de las fundaciones estatales en función de la plantilla

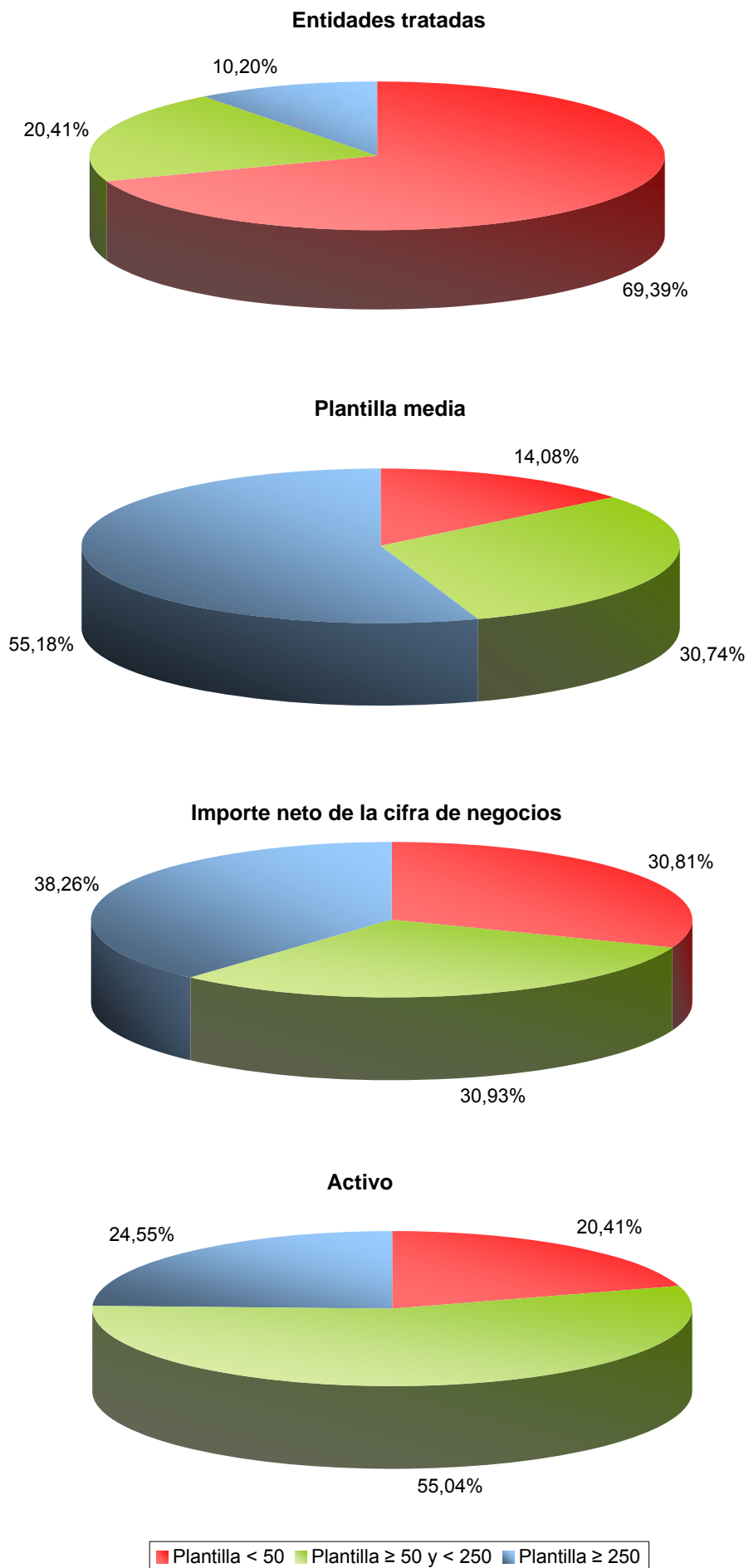

II.2.4. Principales magnitudes de las fundaciones estatales en función del activo

Activo (miles de euros)	Entidades tratadas		Plantilla media		Importe neto de la cifra de negocios		Activo	
	Número	Porcentaje	Número de empleados	Porcentaje	Miles de euros	Porcentaje	Miles de euros	Porcentaje
Activo < 2.850	18	36,73	289	8,75	28.356	6,34	23.137	1,59
Activo ≥ 2.850 y < 11.400	12	24,49	375	11,36	35.655	7,97	68.226	4,70
Activo ≥ 11.400	19	38,78	2.638	79,89	383.576	85,70	1.360.220	93,71
Total	49	100,00	3.302	100,00	447.587	100,00	1.451.583	100,00

II.2.3. Principales magnitudes de las fundaciones estatales en función del activo

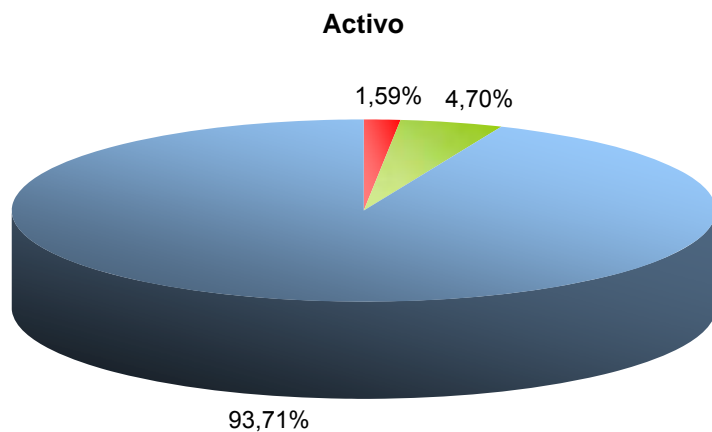
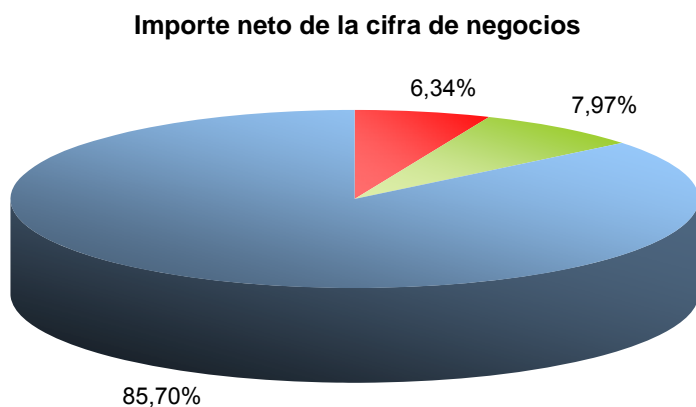
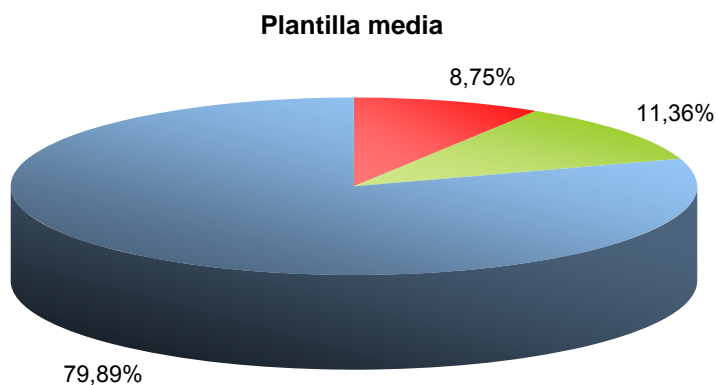
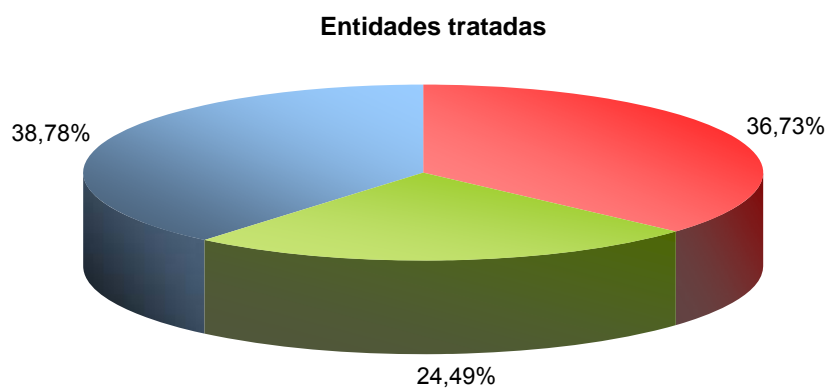

■ Activo < 2.850 ■ Activo ≥ 2.850 y < 11.400 ■ Activo ≥ 11.400

II.2.5. Principales magnitudes de las fundaciones estatales en función del importe neto de la cifra de negocios

Importe neto de la cifra de negocios (miles de euros)	Entidades tratadas		Plantilla media		Importe neto de la cifra de negocios		Activo	
	Número	Porcentaje	Número de empleados	Porcentaje	Miles de euros	Porcentaje	Miles de euros	Porcentaje
cifra negocios < 5.700	31	63,27	543	16,44	52.572	11,75	145.369	10,01
cifra negocios ≥ 5.700 y < 22.800	10	20,41	973	29,47	105.468	23,56	868.728	59,85
cifra negocios ≥ 22.800	8	16,33	1.786	54,09	289.549	64,69	437.486	30,14
Total	49	100,00	3.302	100,00	447.589	100,00	1.451.583	100,00

II.2.4. Principales magnitudes de las fundaciones estatales en función del importe neto de la cifra de negocios

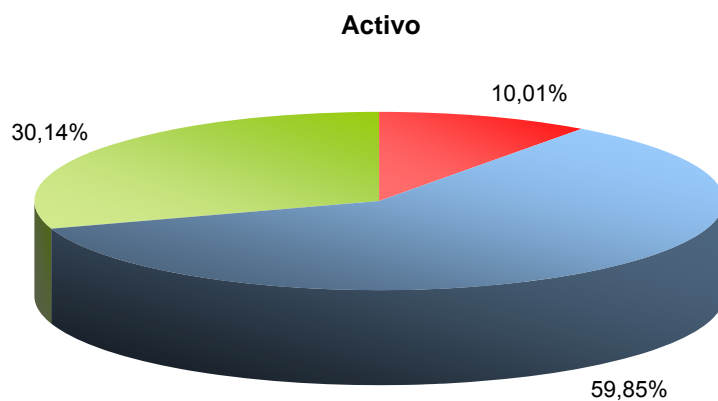
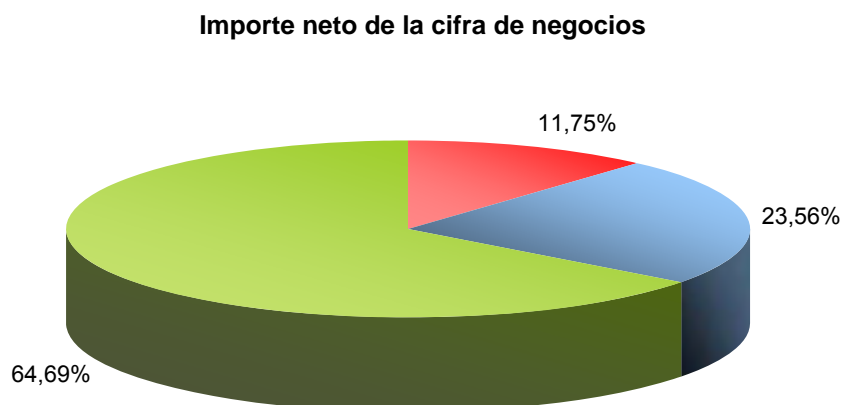
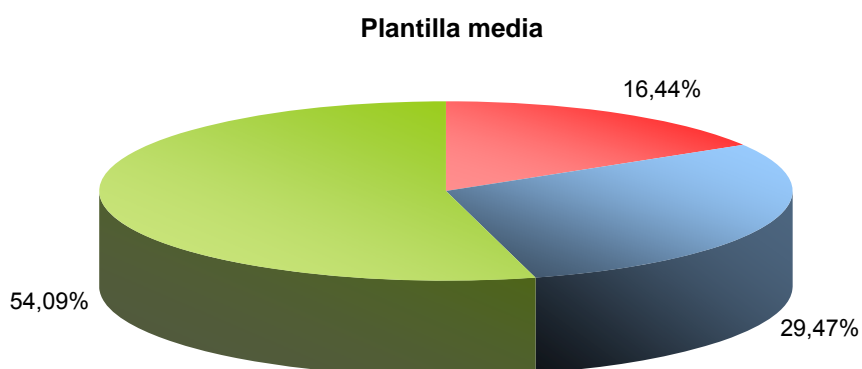
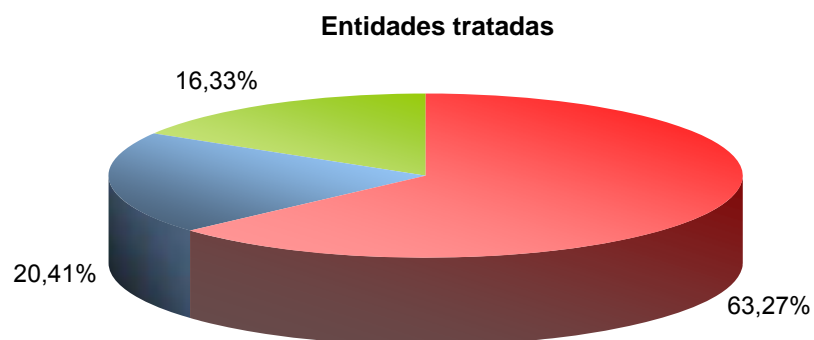

■ cifra negocios < 5.700 ■ cifra negocios ≥ 5.700 y < 22.800 ■ cifra negocios ≥ 22.800

3. Grado de participación

II.3.1. Fundaciones estatales tratadas según el grado de participación nominal

Denominación social	Participación estatal nominal
Participación nominal = 100 %	
FUNDACIÓN AENA	100,00
FUNDACIÓN AGENCIA NACIONAL DE EVALUACIÓN DE LA CALIDAD Y ACREDITACIÓN	100,00
FUNDACIÓN ALMADEN, FRANCISCO JAVIER DE VILLEGAS	100,00
FUNDACIÓN BIODIVERSIDAD	100,00
FUNDACIÓN CANARIA PUERTOS DE LAS PALMAS	100,00
FUNDACIÓN CENTRO DE ESTUDIOS ECONÓMICOS Y COMERCIALES	100,00
FUNDACIÓN CENTRO DE INVESTIGACIÓN DE ENFERMEDADES NEUROLÓGICAS	100,00
FUNDACIÓN CENTRO NACIONAL DE INVESTIGACIONES CARDIOVASCULARES CARLOS III	100,00
FUNDACIÓN CENTRO NACIONAL DE INVESTIGACIONES ONCOLÓGICAS CARLOS III	100,00
FUNDACIÓN CIUDAD DE LA ENERGÍA-CIUDEN	100,00
FUNDACIÓN COLECCIÓN THYSSEN BORNEMISZA	100,00
FUNDACIÓN COLEGIOS MAYORES MAEC-AECID	100,00
FUNDACIÓN DE LOS FERROCARRILES ESPAÑOLES	100,00
FUNDACIÓN EFE	100,00
FUNDACIÓN ENRESA	100,00
FUNDACIÓN ESCUELA DE ORGANIZACIÓN INDUSTRIAL	100,00
FUNDACIÓN ESPAÑOLA PARA LA CIENCIA Y LA TECNOLOGÍA	100,00
FUNDACIÓN ESPAÑOLA PARA LA COOPERACIÓN INTERNACIONAL, SALUD Y POLÍTICA SOCIAL	100,00
FUNDACIÓN ESPAÑOLA PARA LA INNOVACION DE LA ARTESANIA	100,00
FUNDACIÓN GENERAL DE LA UNIVERSIDAD INTERNACIONAL MENÉNDEZ PELAYO	100,00
FUNDACIÓN GENERAL DE LA UNIVERSIDAD NACIONAL DE EDUCACIÓN A DISTANCIA	100,00
FUNDACIÓN ICO	100,00
FUNDACIÓN INSTITUTO DE CULTURA GITANA	100,00
FUNDACIÓN INSTITUTO IBEROAMERICANO DE MERCADOS DE VALORES	100,00
FUNDACIÓN INTERNACIONAL Y PARA IBEROAMÉRICA DE ADMINISTRACIÓN Y POLÍTICAS PÚBLICAS	100,00
FUNDACIÓN LABORAL DE MINUSVALIDOS SANTA BARBARA	100,00
FUNDACIÓN LABORAL SEPI	100,00

Denominación social	Participación estatal nominal
FUNDACIÓN LÁZARO GALDIANO	100,00
FUNDACIÓN MUSEO DO MAR DE GALICIA	100,00
FUNDACIÓN OBSERVATORIO ESPAÑOL DE ACUICULTURA	100,00
FUNDACIÓN PARA EL DESARROLLO DE LA FORMACIÓN EN LAS ZONAS MINERAS DEL CARBÓN	100,00
FUNDACIÓN PARA EL DESARROLLO DE LA INVESTIGACIÓN EN GENÓMICA Y PROTEÓMICA	100,00
FUNDACIÓN PARA LA PREVENCIÓN DE RIESGOS LABORALES	100,00
FUNDACIÓN PARA LA PROYECCIÓN INTERNACIONAL DE LAS UNIVERSIDADES ESPAÑOLAS-UNIVERSIDAD.ES	100,00
FUNDACIÓN PLURALISMO Y CONVIVENCIA	100,00
FUNDACIÓN REAL CASA DE LA MONEDA	100,00
FUNDACIÓN SEPI	100,00
FUNDACIÓN SERVICIO INTERCONFEDERAL DE MEDIACIÓN Y ARBITRAJE	100,00
FUNDACIÓN TRANSPORTE Y FORMACIÓN	100,00
FUNDACIÓN VICTIMAS DEL TERRORISMO	100,00
Participación nominal < 100% y ≥ 60 %	
FUNDACIÓN CENTRO NACIONAL DE REFERENCIA DE APLICACIÓN DE LAS TECNOLOGÍAS DE LA INFORMACIÓN Y LA COMUNICACIÓN BASADAS EN FUENTES ABIERTAS	90,00
FUNDACIÓN CENTRO NACIONAL DEL VIDRIO	76,70
FUNDACIÓN DEL TEATRO REAL	72,50
FUNDACIÓN OBSERVATORIO AMBIENTAL DEL PUERTO DE GRANADILLA	70,00
FUNDACIÓN RESIDENCIA DE ESTUDIANTES	83,52
Participación nominal < 60 % y > 50 %	
FUNDACIÓN CENTRO TECNOLÓGICO AGROALIMENTARIO DE LUGO	57,52
FUNDACIÓN OBSERVATORIO DE PROSPECTIVA TECNOLÓGICA INDUSTRIAL	58,84
FUNDACIÓN TRIPARTITA PARA LA FORMACIÓN EN EL EMPLEO	52,94
Participación nominal ≤ 50 %	
FUNDACIÓN DEL ESPAÑOL URGENTE FUNDÉU BBVA	49,00

II.3.1. Grado de participación estatal nominal de las fundaciones estatales

Participación nominal	Entidades inventariadas		Entidades tratadas	
	Número	Porcentaje	Número	Porcentaje
100%	46	79,31	40	81,63
< 100% y ≥ 60%	6	10,34	5	10,20
< 60% y > 50%	3	5,17	3	6,12
≤ 50% y estatal (*)	3	5,17	1	2,04
Total	58	100,00	49	100,00

(*) art. 44.a) ley 50/2002, de 26 de diciembre, de Fundaciones

II.3.1. Grado de participación estatal nominal de las fundaciones estatales

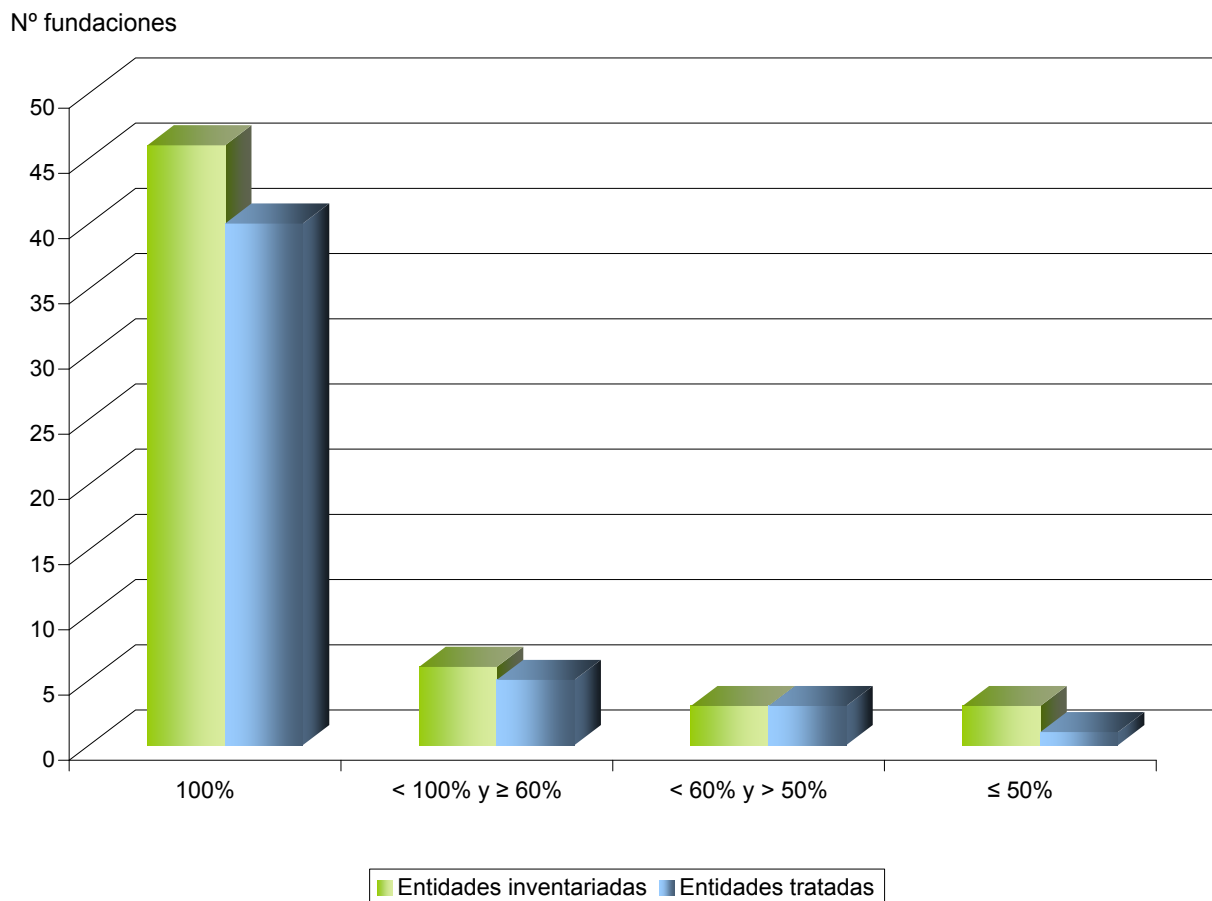

II.3.2. Principales magnitudes de las fundaciones estatales según la participación estatal nominal

Participación nominal	Entidades tratadas		Plantilla media		Importe neto de la cifra de negocios		Activo	
	Número	Porcentaje	Número de empleados	Porcentaje	Miles de euros	Porcentaje	Miles de euros	Porcentaje
100%	40	81,63	2.364	71,59	347.173	77,57	1.342.466	92,48
< 100% y ≥ 60%	5	10,20	503	15,23	61.428	13,72	72.093	4,97
< 60% y > 50%	3	6,12	420	12,72	38.070	8,51	36.718	2,53
≤ 50% y estatal (*)	1	2,04	15	0,45	918	0,21	306	0,02
Total	49	100,00	3.302	100,00	447.589	100,00	1.451.583	100,00

(*) art. 44.a) ley 50/2002, de 26 de diciembre, de Fundaciones

II.3.2. Principales magnitudes de las fundaciones estatales según la participación estatal nominal

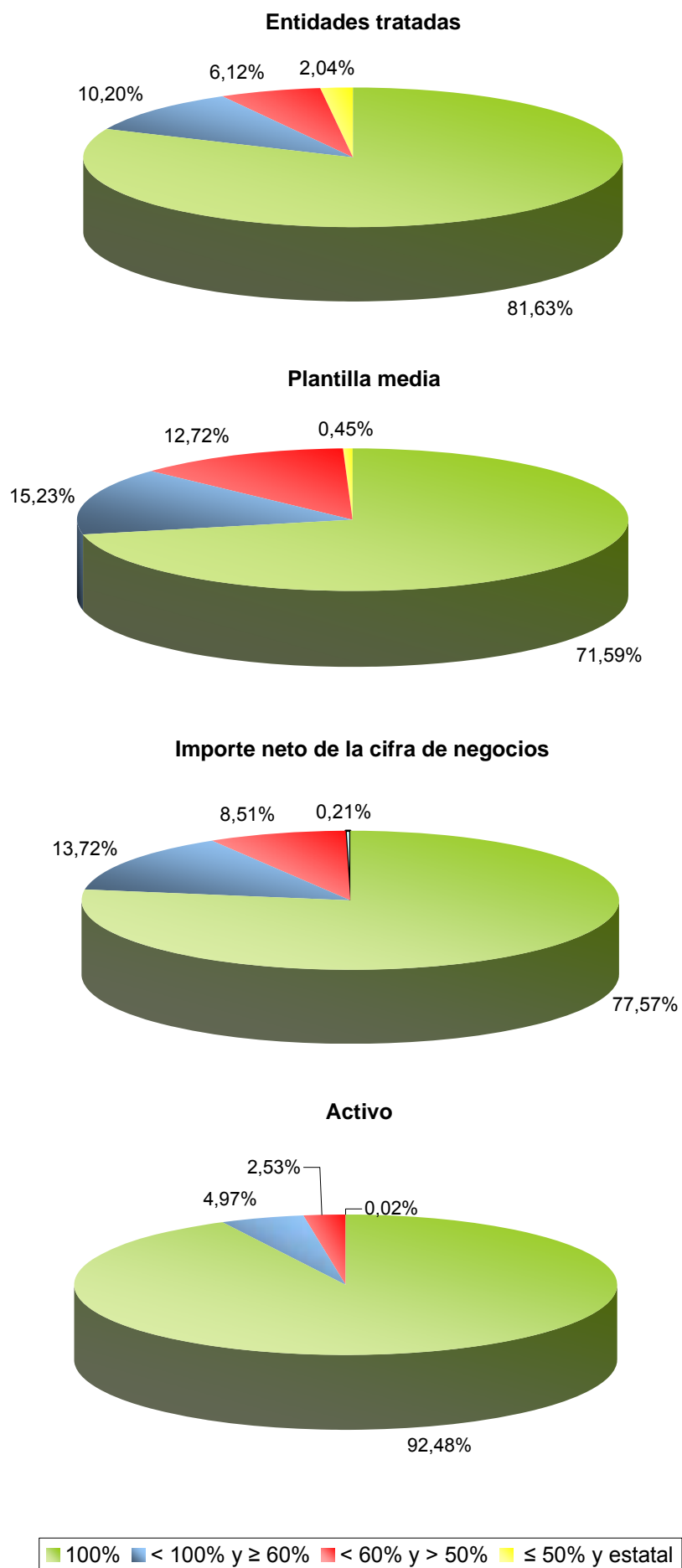

II.3.2. Fundaciones estatales tratadas según el grado de participación efectiva

Denominación social	Participación estatal efectiva
Participación efectiva = 100 %	
FUNDACIÓN AENA	100,00
FUNDACIÓN AGENCIA NACIONAL DE EVALUACIÓN DE LA CALIDAD Y ACREDITACIÓN	100,00
FUNDACIÓN ALMADEN, FRANCISCO JAVIER DE VILLEGAS	100,00
FUNDACIÓN BIODIVERSIDAD	100,00
FUNDACIÓN CENTRO DE ESTUDIOS ECONÓMICOS Y COMERCIALES	100,00
FUNDACIÓN CENTRO DE INVESTIGACIÓN DE ENFERMEDADES NEUROLÓGICAS	100,00
FUNDACIÓN CENTRO NACIONAL DE INVESTIGACIONES CARDIOVASCULARES CARLOS III	100,00
FUNDACIÓN CENTRO NACIONAL DE INVESTIGACIONES ONCOLÓGICAS CARLOS III	100,00
FUNDACIÓN CIUDAD DE LA ENERGÍA-CIUDEN	100,00
FUNDACIÓN COLECCIÓN THYSSEN BORNEMISZA	100,00
FUNDACIÓN COLEGIOS MAYORES MAEC-AECID	100,00
FUNDACIÓN DE LOS FERROCARRILES ESPAÑOLES	100,00
FUNDACIÓN EFE	100,00
FUNDACIÓN ENRESA	100,00
FUNDACIÓN ESCUELA DE ORGANIZACIÓN INDUSTRIAL	100,00
FUNDACIÓN ESPAÑOLA PARA LA CIENCIA Y LA TECNOLOGÍA	100,00
FUNDACIÓN ESPAÑOLA PARA LA COOPERACIÓN INTERNACIONAL, SALUD Y POLÍTICA SOCIAL	100,00
FUNDACIÓN ESPAÑOLA PARA LA INNOVACION DE LA ARTESANIA	100,00
FUNDACIÓN GENERAL DE LA UNIVERSIDAD INTERNACIONAL MENÉNDEZ PELAYO	100,00
FUNDACIÓN GENERAL DE LA UNIVERSIDAD NACIONAL DE EDUCACIÓN A DISTANCIA	100,00
FUNDACIÓN ICO	100,00
FUNDACIÓN INSTITUTO DE CULTURA GITANA	100,00
FUNDACIÓN INSTITUTO IBEROAMERICANO DE MERCADOS DE VALORES	100,00

Denominación social	Participación estatal efectiva
FUNDACIÓN INTERNACIONAL Y PARA IBEROAMÉRICA DE ADMINISTRACIÓN Y POLÍTICAS PÚBLICAS	100,00
FUNDACIÓN LABORAL DE MINUSVALIDOS SANTA BARBARA	100,00
FUNDACIÓN LABORAL SEPI	100,00
FUNDACIÓN LÁZARO GALDIANO	100,00
FUNDACIÓN MUSEO DO MAR DE GALICIA	100,00
FUNDACIÓN OBSERVATORIO ESPAÑOL DE ACUICULTURA	100,00
FUNDACIÓN PARA EL DESARROLLO DE LA FORMACIÓN EN LAS ZONAS MINERAS DEL CARBÓN	100,00
FUNDACIÓN PARA EL DESARROLLO DE LA INVESTIGACIÓN EN GENÓMICA Y PROTEÓMICA	100,00
FUNDACIÓN PARA LA PREVENCIÓN DE RIESGOS LABORALES	100,00
FUNDACIÓN PARA LA PROYECCIÓN INTERNACIONAL DE LAS UNIVERSIDADES ESPAÑOLAS-UNIVERSIDAD.ES	100,00
FUNDACIÓN PLURALISMO Y CONVIVENCIA	100,00
FUNDACIÓN REAL CASA DE LA MONEDA	100,00
FUNDACIÓN SEPI	100,00
FUNDACIÓN SERVICIO INTERCONFEDERAL DE MEDIACIÓN Y ARBITRAJE	100,00
FUNDACIÓN TRANSPORTE Y FORMACIÓN	100,00
FUNDACIÓN VICTIMAS DEL TERRORISMO	100,00
Participación efectiva < 100% y ≥ 60 %	
FUNDACIÓN CANARIA PUERTOS DE LAS PALMAS	99,87
FUNDACIÓN CENTRO NACIONAL DE REFERENCIA DE APLICACIÓN DE LAS TECNOLOGÍAS DE LA INFORMACIÓN Y LA COMUNICACIÓN BASADAS EN FUENTES ABIERTAS	90,00
FUNDACIÓN CENTRO NACIONAL DEL VIDRIO	76,70
FUNDACIÓN DEL TEATRO REAL	72,50
FUNDACIÓN OBSERVATORIO AMBIENTAL DEL PUERTO DE GRANADILLA	70,00
FUNDACIÓN RESIDENCIA DE ESTUDIANTES	83,52
Participación efectiva < 60 % y > 50 %	
FUNDACIÓN CENTRO TECNOLÓGICO AGROALIMENTARIO DE LUGO	57,52

Denominación social	Participación estatal efectiva
FUNDACIÓN OBSERVATORIO DE PROSPECTIVA TECNOLÓGICA INDUSTRIAL	58,84
FUNDACIÓN TRIPARTITA PARA LA FORMACIÓN EN EL EMPLEO	52,94
Participación efectiva ≤ 50 %	
FUNDACIÓN DEL ESPAÑOL URGENTE FUNDÉU BBVA	49,05

II.3.3. Grado de participación estatal efectiva de las fundaciones estatales

Participación efectiva	Entidades inventariadas		Entidades tratadas	
	Número	Porcentaje	Número	Porcentaje
100%	45	77,59	39	79,59
< 100% y ≥ 60%	7	12,07	6	12,25
< 60% y > 50%	3	5,17	3	6,12
≤ 50% y estatal (*)	3	5,17	1	2,04
Total	58	100,00	49	100,00

(*) art. 44.a) ley 50/2002, de 26 de diciembre, de Fundaciones

II.3.3. Grado de participación estatal efectiva de las fundaciones estatales

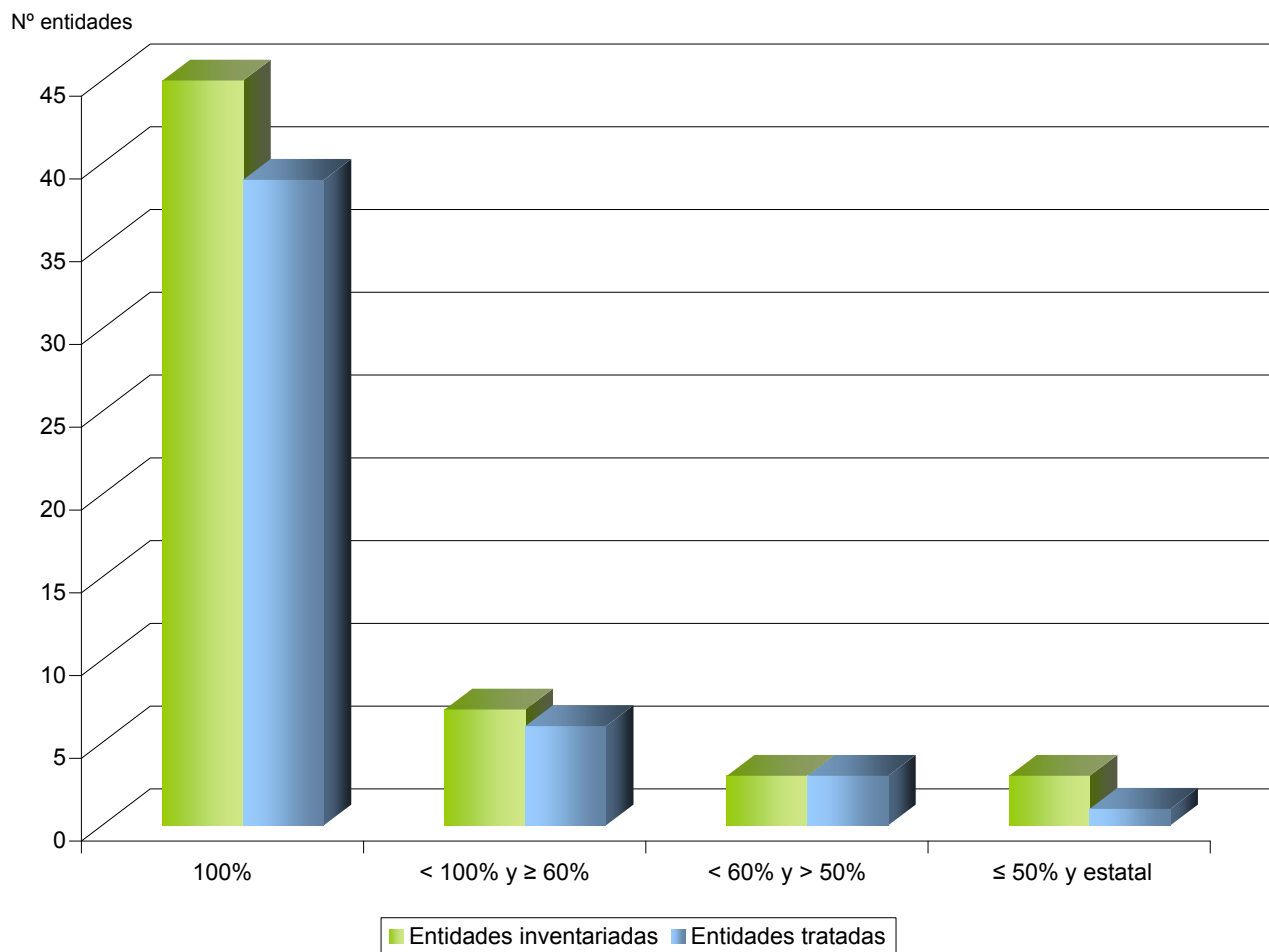

II.3.4. Principales magnitudes de las fundaciones estatales según la participación estatal efectiva

Participación efectiva	Entidades tratadas		Plantilla media		Importe neto de la cifra de negocios		Activo	
	Número	Porcentaje	Número de empleados	Porcentaje	Miles de euros	Porcentaje	Miles de euros	Porcentaje
100%	39	79,59	2.359	71,44	346.954	77,52	1.339.086	92,25
< 100% y ≥ 60%	6	12,24	508	15,38	61.647	13,77	75.473	5,20
< 60% y > 50%	3	6,12	420	12,72	38.070	8,51	36.718	2,53
≤ 50% y estatal (*)	1	2,04	15	0,45	918	0,21	306	0,02
Total	49	100,00	3.302	100,00	447.589	100,00	1.451.583	100,00

(*) art. 44.a) ley 50/2002, de 26 de diciembre, de Fundaciones

II.3.4. Principales magnitudes de las fundaciones estatales según la participación estatal efectiva

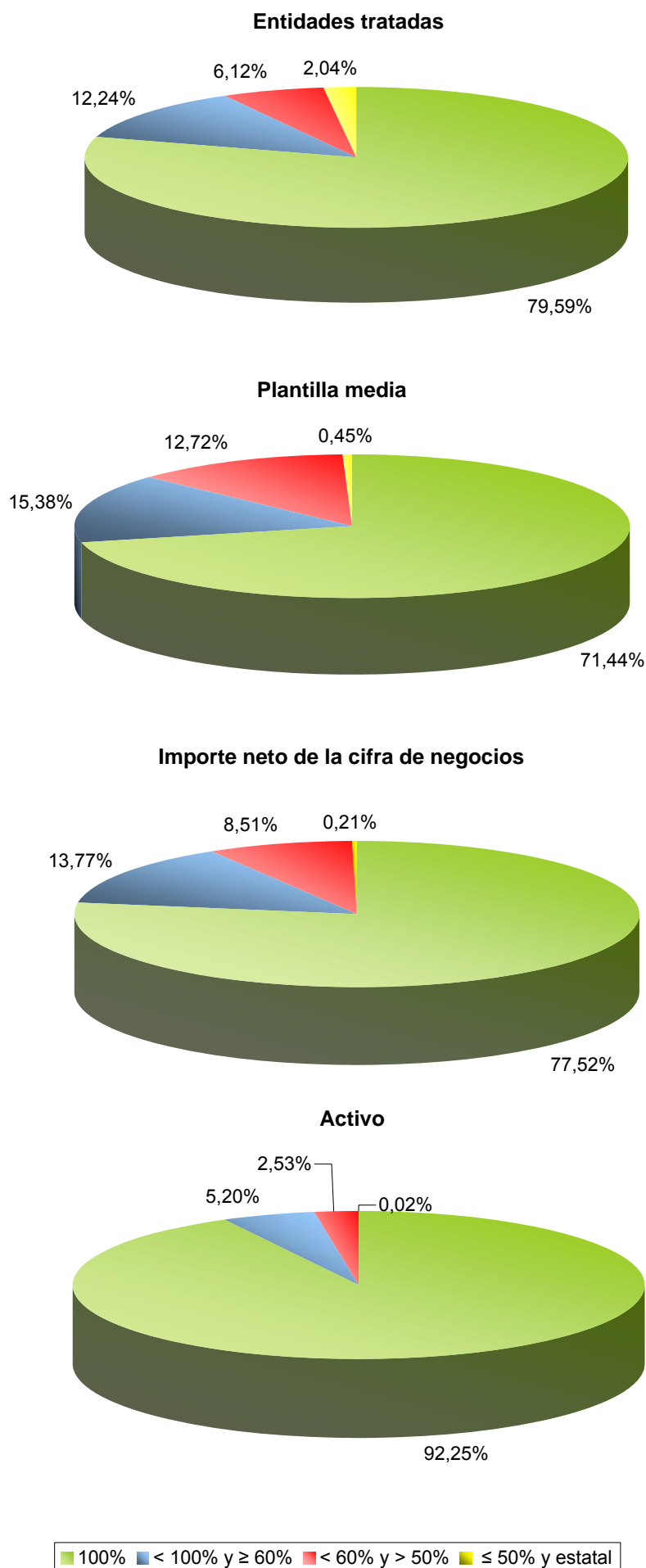

4. Evolución de las principales magnitudes. Serie 2001-2010

II.4.1. Activo, Fondos propios y Subvenciones, donaciones y legados recibidos 2001-2010

miles de euros

Años	Activo	Fondos propios	Subvenciones, donaciones y legados recibidos
2010	1.451.583	586.046	266.092
2009	1.371.012	600.443	291.467
2008	1.290.617	590.071	342.514
2007	1.188.027	565.341	286.938
2006	1.052.530	504.993	258.026
2005	1.010.743	501.273	282.091
2004	958.646	502.054	266.458
2003	942.000	493.949	230.065
2002	780.427	483.366	115.387
2001	818.811	510.398	108.944

II.4.1. Activo, Fondos propios y Subvenciones, donaciones y legados recibidos 2001-2010

ACTIVO Y FONDOS PROPIOS

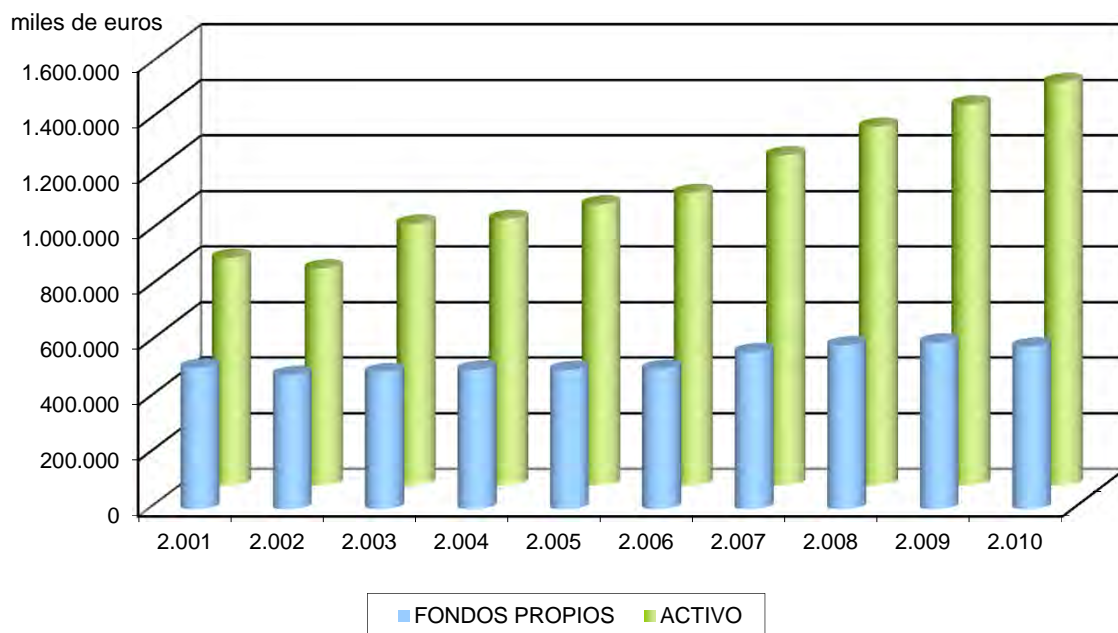

SUBVENCIONES, DONACIONES Y LEGADOS RECIBIDOS

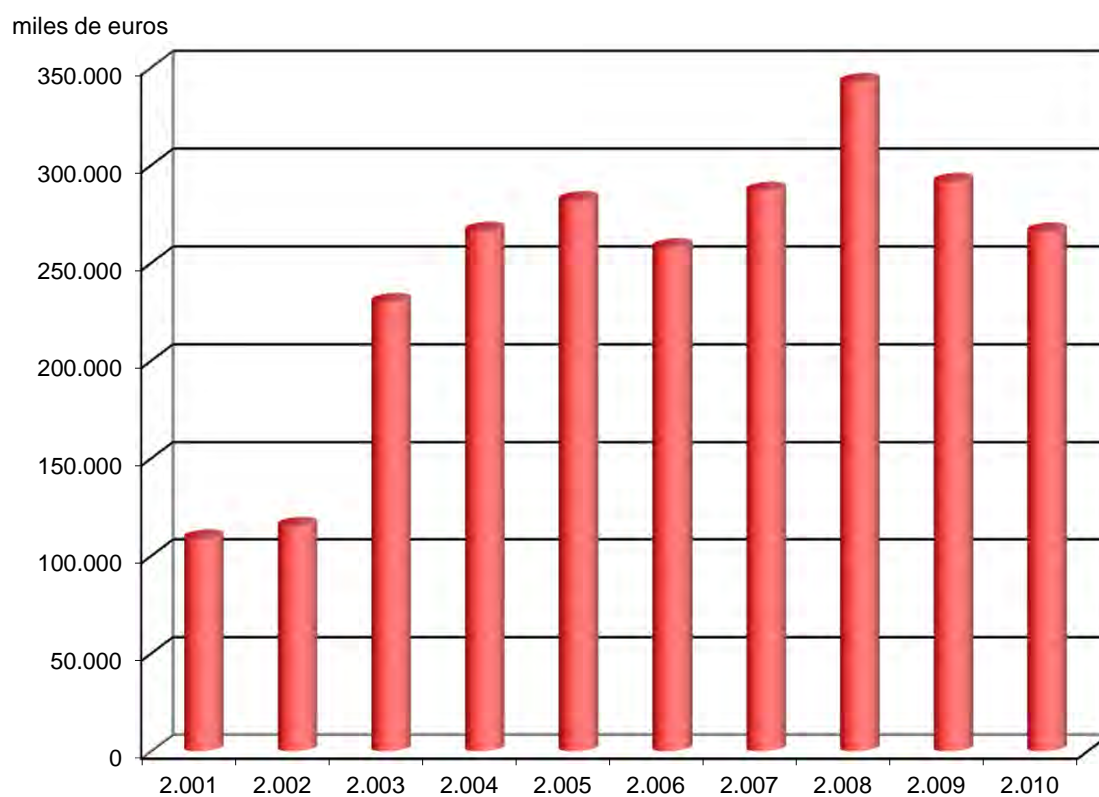

II.4.2. Coste medio de personal 2001-2010

miles de euros

Años	Gastos de personal	Plantilla media	Coste medio por empleado
2010	146.580	3.302	44,39
2009	145.403	3.306	43,98
2008	145.505	3.315	43,89
2007	117.474	2.853	41,18
2006	101.176	2.672	37,87
2005	90.415	2.561	35,30
2004	77.035	2.294	33,58
2003	52.587	2.242	23,46
2002	47.419	2.157	21,98
2001	110.025	3.480	31,62

II.4.2. Coste medio de personal 2001-2010

miles de euros

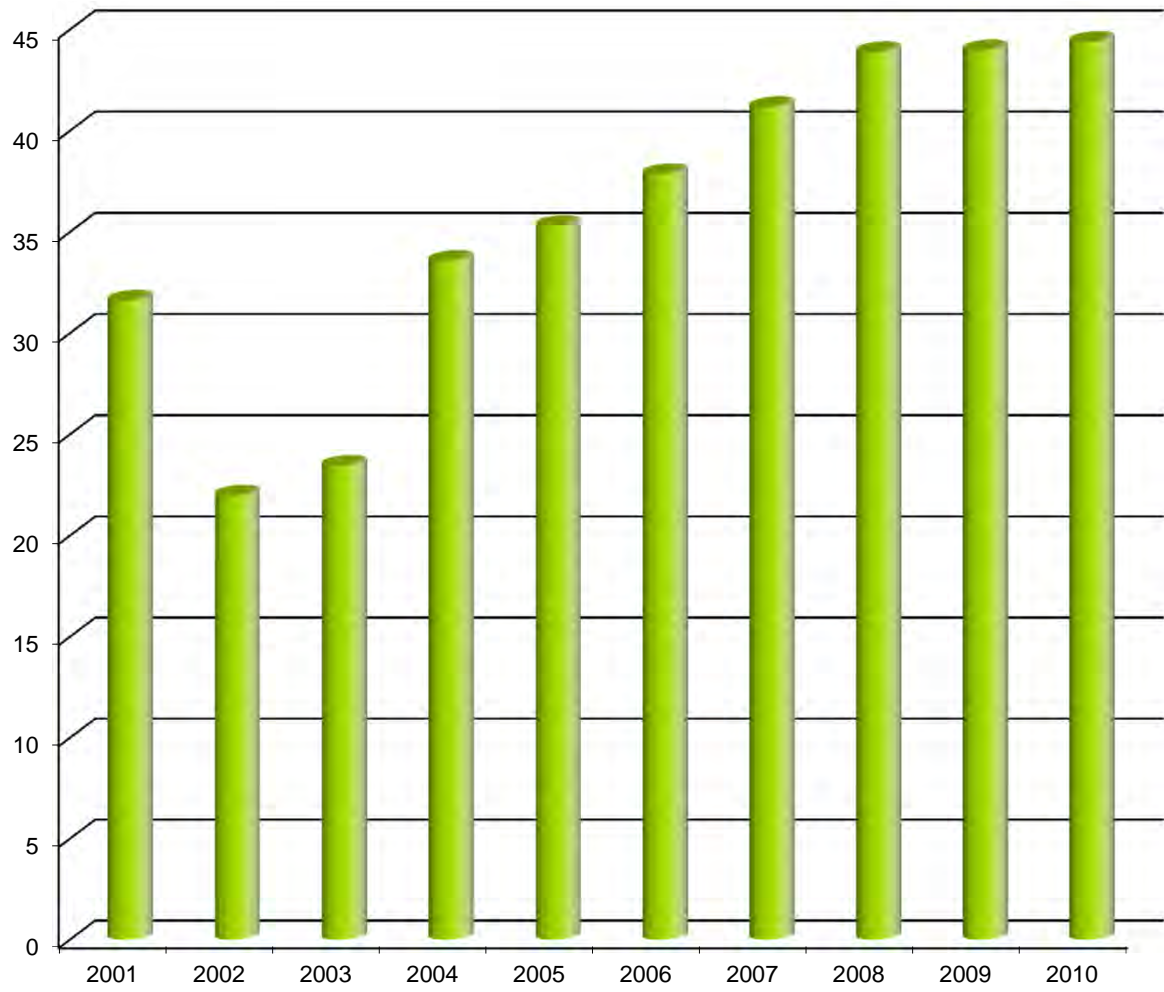

II.4.3. Ingresos de la actividad propia y mercantil por empleado 2001-2010

Miles de euros

Años	Ingresos de la actividad propia	Ingresos mercantiles	Plantilla media	Ingresos por empleado
2010	388.230	59.359	3.302	135,55
2009	420.239	60.311	3.306	145,36
2008	398.923	64.451	3.315	139,78
2007	393.004	57.695	2.853	157,97
2006	304.872	52.332	2.672	133,68
2005	281.342	43.859	2.561	126,98
2004	245.064	40.791	2.294	124,61
2003	208.144	35.976	2.242	108,88
2002	172.522	32.773	2.157	95,18
2001	228.648	68.466	3.480	85,38

II.4.3. Ingresos de la actividad propia y mercantiles por empleado 2001-2010

Miles de euros

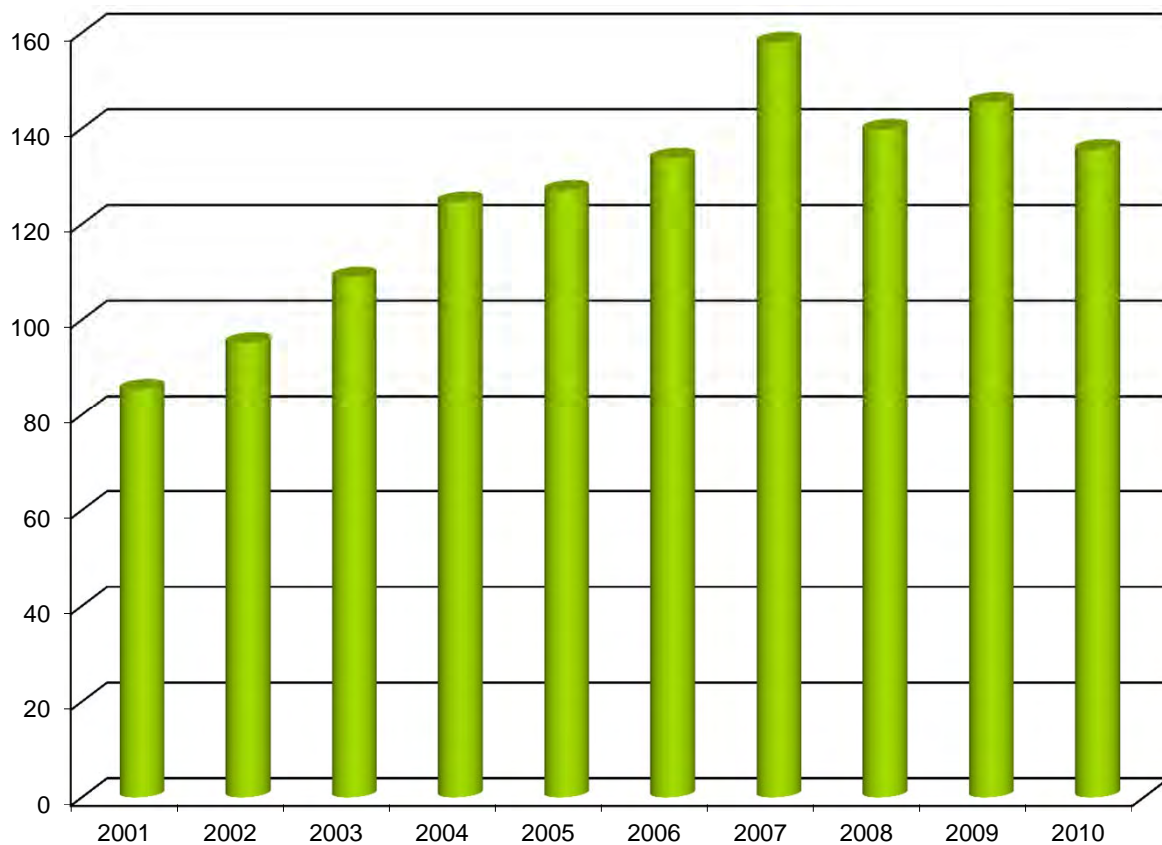

II.4.4. Ayudas monetarias por empleado 2001-2010

miles de euros

Años	Ayudas monetarias	Plantilla media	Ayudas monetarias por empleado
2010	115.186	3.302	34,88
2009	133.150	3.306	40,28
2008	107.541	3.315	32,44
2007	112.296	2.853	39,36
2006	115.742	2.672	43,32
2005	108.591	2.561	42,40
2004	74.703	2.294	32,56
2003	75.121	2.242	33,51
2002	70.736	2.157	32,79
2001	57.802	3.480	16,61

II.4.4. Ayudas monetarias por empleado 2001-2010

Miles de euros

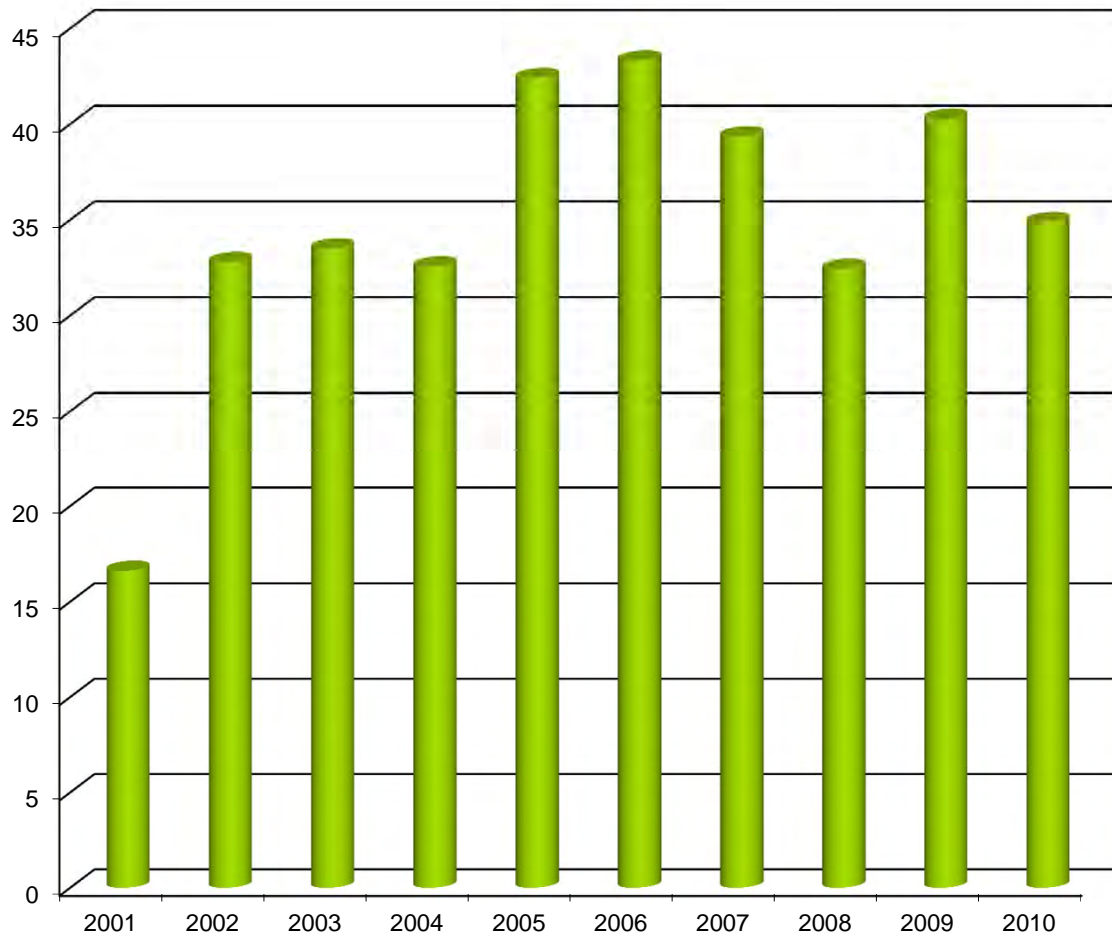

III. INFORMACIÓN A NIVEL AGREGADO

El **tercer capítulo** se refiere a la información económico-financiera y tiene por finalidad, por un lado, proporcionar una visión global de las Fundaciones estatales analizando los estados financieros y determinados detalles del balance y la cuenta de resultados y, por otro, conocer la importancia relativa de las Fundaciones atendiendo a la actividad y a su dependencia ministerial, a través de las partidas más relevantes de los estados financieros.

Entrando a analizar los estados financieros a nivel agregado para el conjunto de las fundaciones tratadas (**cuadro III.1.1**), se puede observar un crecimiento importante del 13 por 100 de su cifra de activo, explicado principalmente por un incremento de su activo corriente del 21 por 100. Este aumento tiene su contrapartida en el pasivo no corriente y, más concretamente, en las deudas a largo plazo que registran un ascenso próximo al 170 por 100. En sentido contrario se muestran los fondos propios que experimentan una caída de alrededor del 5 por 100, como consecuencia del descenso en los resultados y en la cifra de subvenciones.

En el caso de la cuenta de resultados (**cuadro III.1.2**), las fundaciones estatales registran una caída importante en su excedente del ejercicio que pasa a ser negativo por una cantidad de 20.350 miles de euros, como consecuencia del descenso en los ingresos de la actividad propia del 7 por 100, y de un incremento de otros gastos de explotación del 8,67 por 100, que no ha podido ser compensada con la disminución de las ayudas monetarias del 13,49 por 100.

Los **cuadros III.1.3 a III. 1.8** recogen información relativa al estado de origen y aplicación de fondos, una serie de indicadores económico-financieros, así como el desglose de los ingresos y gastos de explotación del ejercicio.

La plantilla media (**cuadro III.1.9**) se mantiene en niveles similares al ejercicio precedente, si bien por categorías laborales, el descenso de altos directivos y otro personal del 3,31 por 100 y del 11,34 por 100 respectivamente, se ve compensado con el incremento en las categorías correspondientes a otros directivos, técnicos y similares, y administrativos y auxiliares en un 1,76 por 100 y un 4,17 por 100 respectivamente.

La plantilla media en el año 2010 está compuesta por un 42 por 100 de hombres y un 58 por 100 de mujeres, de los cuales aproximadamente el 70 por 100 de la plantilla tiene la consideración de personal fijo.

En cuanto al **estudio y distribución** de las principales magnitudes de las fundaciones estatales tratadas, las actividades realizadas se agrupan en seis secciones contenidas en la Clasificación Nacional de Actividades Económicas 2009 (CNAE-2009) y que se han detallado en el primer capítulo.

A este respecto, las fundaciones contenidas en la sección “Actividades profesionales, científicas y técnicas” representan el 26,53 por 100 de las entidades tratadas, porcentaje similar para las fundaciones englobadas en la sección “Educación” y seguidas con un 24,50 por 100 de las incluidas en la sección “Actividades artísticas, recreativas y de entretenimiento”. Les siguen con porcentajes inferiores del 10,20; 8,16; y 4,08 por 100 las fundaciones recogidas en las secciones “Administración Pública y defensa; Seguridad Social obligatoria”, “Otros servicios” y “Actividades sanitarias y de servicios sociales” respectivamente (**cuadro III.2.1.1 y gráfico III.2.1.1**).

Los **cuadros III.2.1.2 a III.2.1.12**, recogen la distribución de las principales magnitudes por actividades económicas, donde se pone de manifiesto la importancia del sector de actividades profesionales, científicas y técnicas, dentro del sector público estatal fundacional representando más del 47 por 100 del activo total y más del 42 por 100 de la plantilla media del conjunto de fundaciones estatales. En los últimos años las fundaciones dedicadas a las actividades profesionales, científicas y técnicas han adquirido un papel relevante dentro del conjunto de las fundaciones estatales. El impulso en esta área viene dado principalmente por las fundaciones pertenecientes al Instituto de Salud Carlos III, que en los últimos años han venido desarrollando un papel investigador fundamental en distintas áreas de la salud.

Del estudio de las fundaciones estatales tratadas según su dependencia ministerial (**cuadros III.2.2.2 a III.2.2.12**), se puede destacar que el 24,50 por 100 de las mismas dependen del Ministerio de Economía y Hacienda. No obstante, este mayor número de fundaciones no tiene su reflejo en su peso relativo en el activo, representando apenas un 6,95 por 100 del total. Un resultado similar se obtiene si analizamos los datos relativos a los recursos humanos empleados donde el porcentaje que representa es del 6,57 por 100. Por el contrario, el Ministerio de Ciencia e Innovación, que aglutina al 14,30 por 100 de las fundaciones tratadas, tiene un peso relativo en el activo total del 23,16 por 100, que se eleva hasta el 35,68 por 100 en el caso de la plantilla media total. Estos resultados son coherentes con la explicación dada en el punto anterior respecto de las fundaciones de carácter científico.

Los Ministerios de Cultura y de Educación también ocupan los primeros puestos, tanto por volumen de activo como de plantilla media, aunque las fundaciones tratadas que dependen de ellos apenas representan un 10 por 100 del total.

1. Análisis económico-financiero

ENTIDADES TRATADAS

<p>FUNDACIÓN AENA</p> <p>FUNDACIÓN AGENCIA NACIONAL DE EVALUACIÓN DE LA CALIDAD Y ACREDITACIÓN (ANECA)</p> <p>FUNDACIÓN ALMADEN, FRANCISCO JAVIER DE VILLEGAS (FUNDACIÓN ALMADÉN)</p> <p>FUNDACIÓN BIODIVERSIDAD</p> <p>FUNDACIÓN CANARIA PUERTOS DE LAS PALMAS</p> <p>FUNDACIÓN CENTRO DE ESTUDIOS ECONÓMICOS Y COMERCIALES (CECO)</p> <p>FUNDACIÓN CENTRO DE INVESTIGACIÓN DE ENFERMEDADES NEUROLÓGICAS (CIEN)</p> <p>FUNDACIÓN CENTRO NACIONAL DE INVESTIGACIONES CARDIOVASCULARES CARLOS III (CNIC)</p> <p>FUNDACIÓN CENTRO NACIONAL DE INVESTIGACIONES ONCOLÓGICAS CARLOS III (CNIO)</p> <p>FUNDACIÓN CENTRO NACIONAL DE REFERENCIA DE APLICACIÓN DE LAS TECNOLOGÍAS DE LA INFORMACIÓN Y LA COMUNICACIÓN BASADAS EN FUENTES ABIERTAS (CENATIC)</p> <p>FUNDACIÓN CENTRO NACIONAL DEL VIDRIO (F.C.N.V.)</p> <p>FUNDACIÓN CENTRO TECNOLÓGICO AGROALIMENTARIO DE LUGO (CETAL)</p> <p>FUNDACIÓN CIUDAD DE LA ENERGÍA-CIUDEN (CIUDEN)</p> <p>FUNDACIÓN COLECCIÓN THYSSEN BORNEMISZA</p> <p>FUNDACIÓN COLEGIOS MAYORES MAEC-AECID</p> <p>FUNDACIÓN DE LOS FERROCARRILES ESPAÑOLES</p> <p>FUNDACIÓN DEL ESPAÑOL URGENTE FUNDÉU BBVA (FUNDÉU BBVA)</p> <p>FUNDACIÓN DEL TEATRO REAL</p> <p>FUNDACIÓN EFE</p> <p>FUNDACIÓN ENRESA</p> <p>FUNDACIÓN ESCUELA DE ORGANIZACIÓN INDUSTRIAL (EOI ESCUELA DE NEGOCIOS)</p> <p>FUNDACIÓN ESPAÑOLA PARA LA CIENCIA Y LA TECNOLOGÍA (FECYT)</p> <p>FUNDACIÓN ESPAÑOLA PARA LA COOPERACIÓN INTERNACIONAL, SALUD Y POLÍTICA SOCIAL (FUNDACIÓN CSAI)</p> <p>FUNDACIÓN ESPAÑOLA PARA LA INNOVACION DE LA ARTESANIA (FUNDESARTE)</p> <p>FUNDACIÓN GENERAL DE LA UNIVERSIDAD INTERNACIONAL MENÉNDEZ PELAYO (FUNDACION GENERAL UIMP)</p> <p>FUNDACIÓN GENERAL DE LA UNIVERSIDAD NACIONAL DE EDUCACIÓN A DISTANCIA (FUNDACIÓN UNED)</p> <p>FUNDACIÓN ICO</p> <p>FUNDACIÓN INSTITUTO DE CULTURA GITANA</p> <p>FUNDACIÓN INSTITUTO IBEROAMERICANO DE MERCADOS DE VALORES</p> <p>FUNDACIÓN INTERNACIONAL Y PARA IBEROAMÉRICA DE ADMINISTRACIÓN Y POLÍTICAS PÚBLICAS (FIAPP)</p> <p>FUNDACIÓN LABORAL DE MINUSVALIDOS SANTA BARBARA (FUSBA)</p> <p>FUNDACIÓN LABORAL SEPI</p> <p>FUNDACIÓN LÁZARO GALDIANO</p> <p>FUNDACIÓN MUSEO DO MAR DE GALICIA</p> <p>FUNDACIÓN OBSERVATORIO AMBIENTAL DEL PUERTO DE GRANADILLA (OAG)</p> <p>FUNDACIÓN OBSERVATORIO DE PROSPECTIVA TECNOLÓGICA INDUSTRIAL (OPTI)</p> <p>FUNDACIÓN OBSERVATORIO ESPAÑOL DE ACUICULTURA (FOESA)</p> <p>FUNDACIÓN PARA EL DESARROLLO DE LA FORMACIÓN EN LAS ZONAS MINERAS DEL CARBÓN</p> <p>FUNDACIÓN PARA EL DESARROLLO DE LA INVESTIGACIÓN EN GENÓMICA Y PROTEÓMICA (GENOMA ESPAÑA)</p> <p>FUNDACIÓN PARA LA PREVENCIÓN DE RIESGOS LABORALES</p> <p>FUNDACIÓN PARA LA PROYECCIÓN INTERNACIONAL DE LAS UNIVERSIDADES ESPAÑOLAS-UNIVERSIDAD.ES (FUNDACIÓN UNIVERSIDAD.ES)</p> <p>FUNDACIÓN PLURALISMO Y CONVIVENCIA</p> <p>FUNDACIÓN REAL CASA DE LA MONEDA</p> <p>FUNDACIÓN RESIDENCIA DE ESTUDIANTES</p> <p>FUNDACIÓN SEPI</p> <p>FUNDACIÓN SERVICIO INTERCONFEDERAL DE MEDIACIÓN Y ARBITRAJE (FUNDACIÓN SIMA)</p>	<p>FUNDACIÓN TRANSPORTE Y FORMACIÓN (FTYF)</p> <p>FUNDACIÓN TRIPARTITA PARA LA FORMACIÓN EN EL EMPLEO</p> <p>FUNDACIÓN VICTIMAS DEL TERRORISMO</p>
---	--

ENTIDADES NO TRATADAS

FUNDACIÓN CENER-CIEMAT
FUNDACIÓN CENTRO ESPAÑOL DE ESTUDIOS DE AMÉRICA LATINA
(CEDEAL)
FUNDACIÓN DE AERONÁUTICA Y ASTRONÁUTICA ESPAÑOLAS (FAAE)
FUNDACIÓN DE ESTUDIOS DE POSTGRADO EN IBEROAMERICA (FEPI)
FUNDACIÓN ENTORNO, EMPRESA Y MEDIO AMBIENTE
FUNDACIÓN IBEROAMERICANA PARA EL FOMENTO DE LA CULTURA
Y CIENCIAS DEL MAR (FOMAR)
FUNDACIÓN INSTITUTO PORTUARIO DE ESTUDIOS Y COOPERACION
COMUNIDAD VALENCIANA (FUNDACIÓN FEPORTS)
FUNDACIÓN MUSEO CERRALBO
FUNDACIÓN MUSEO TALLER JUAN JOSE

III.1.1. Balance de situación

ACTIVO	2010		2009		Variación	
	Miles de euros	Porcentaje	Miles de euros	Porcentaje	Absoluta	Porcentual
A) ACTIVO NO CORRIENTE.....	674.990	46,50	640.608	49,97	34.382	5,37
Inmovilizado intangible.....	41.526	2,86	47.184	3,68	-5.658	-11,99
Bienes del Patrimonio Histórico.....	307.960	21,22	306.276	23,89	1.684	0,55
Inmovilizado material.....	273.556	18,85	209.060	16,31	64.496	30,85
Inversiones inmobiliarias.....	1.466	0,10	1.544	0,12	-78	-5,05
Inversiones en empresas y entidades del grupo y asociadas a largo plazo.....	158	0,01	254	0,02	-96	-37,80
Inversiones financieras a largo plazo.....	37.185	2,56	65.160	5,08	-27.975	-42,93
Activos por impuesto diferido.....	-	-	-	-	-	-
Deudores por operaciones de la actividad a largo plazo.....	13.139	0,91	11.130	0,87	2.009	18,05
B) ACTIVO CORRIENTE.....	776.593	53,50	641.285	50,03	135.308	21,10
Activos no corrientes mantenidos para la venta.....	51	-	65	0,01	-14	-21,54
Existencias.....	4.301	0,30	3.999	0,31	302	7,55
Usuarios y otros deudores de la actividad propia.....	90.798	6,26	78.350	6,11	12.448	15,89
Deudores comerciales y otras cuentas a cobrar.....	203.371	14,01	83.999	6,55	119.372	142,11
Fundadores/asociados por desembolsos exigidos.....	5	-	-	-	5	-
Inversiones en empresas y entidades del grupo y asociadas a corto plazo.....	1.941	0,13	2.636	0,21	-695	-26,37
Inversiones financieras a corto plazo.....	282.408	19,46	259.978	20,28	22.430	8,63
Periodificaciones a corto plazo.....	2.348	0,16	3.217	0,25	-869	-27,01
Efectivo y otros activos líquidos equivalentes.....	191.370	13,18	209.041	16,31	-17.671	-8,45
TOTAL ACTIVO.....	1.451.583	100,00	1.281.893	100,00	169.690	13,24

PATRIMONIO NETO Y PASIVO	2010		2009		Variación	
	Miles de euros	Porcentaje	Miles de euros	Porcentaje	Absoluta	Porcentual
A) PATRIMONIO NETO.....	855.065	58,91	904.417	70,55	-49.352	-5,46
A-1) Fondos propios.....	586.046	40,37	609.347	47,53	-23.301	-3,82
Dotación fundacional/Fondo social.....	403.113	27,77	403.100	31,45	13	-
Reservas, Excedentes de ejercicios anteriores y Otras aportaciones de fundadores/asociados.....	203.287	14,00	193.505	15,10	9.782	5,06
Excedente del ejercicio (positivo o negativo).....	-20.354	-1,40	12.742	0,99	-33.096	-259,74
A-2) Ajustes por cambios de valor.....	2.938	0,20	3.603	0,28	-665	-18,46
A-3) Subvenciones, donaciones y legados recibidos.....	266.081	18,33	291.467	22,74	-25.386	-8,71
B) PASIVO NO CORRIENTE.....	273.097	18,81	101.886	7,95	171.211	168,04
Provisiones a largo plazo.....	1.712	0,12	1.386	0,11	326	23,52
Deudas a largo plazo.....	271.190	18,68	100.500	7,84	170.690	169,84
Deudas con empresas y entidades del grupo y asociadas a largo plazo.....	195	0,01	-	-	195	-
Pasivos por impuesto diferido.....	-	-	-	-	-	-
Periodificaciones a largo plazo.....	-	-	-	-	-	-
Deudas con características especiales a largo plazo.....	-	-	-	-	-	-
Acreedores por operaciones de la actividad a largo plazo.....	-	-	-	-	-	-
C) PASIVO CORRIENTE.....	323.421	22,28	275.590	21,50	47.831	17,36
Pasivos vinculados con activos no corrientes mantenidos para la venta.....	-	-	-	-	-	-
Provisiones a corto plazo.....	3.076	0,21	1.760	0,14	1.316	74,77
Deudas a corto plazo.....	104.262	7,18	71.843	5,60	32.419	45,13
Deudas con empresas y entidades del grupo y asociadas a corto plazo.....	547	0,04	525	0,04	22	4,19
Beneficiarios-acreedores.....	96.102	6,62	99.504	7,76	-3.402	-3,42
Acreedores comerciales y otras cuentas a pagar.....	95.603	6,59	76.931	6,00	18.672	24,27
Periodificaciones a corto plazo.....	23.831	1,64	25.027	1,95	-1.196	-4,78
Deudas con características especiales a corto plazo.....	-	-	-	-	-	-
TOTAL PATRIMONIO NETO Y PASIVO.....	1.451.583	100,00	1.281.893	100,00	169.690	13,24

III.1.2. Cuenta de resultados

Concepto	2010		2009		Variación	
	Miles de euros	Porcentaje	Miles de euros	Porcentaje	Absoluta	Porcentual
A) OPERACIONES CONTINUADAS						
Ingresos de la entidad por la actividad propia.....	388.230	100,00	420.239	100,00	-32.009	-7,62
Ayudas monetarias y otros.....	-115.186	-29,66	-133.150	-31,68	-17.964	-13,49
Ventas y otros ingresos ordinarios de la actividad mercantil.....	59.359	15,29	60.311	14,35	-952	-1,58
Variación de existencias de productos terminados y en curso de fabricación.....	57	0,01	48	0,01	9	18,75
Trabajos realizados por la entidad para su activo.....	5.954	1,53	79	0,02	5.875	7.436,71
Aprovisionamientos.....	-30.174	-7,77	-29.016	-6,90	1.158	3,99
Otros ingresos de explotación.....	7.454	1,92	4.720	1,12	2.734	57,92
Gastos de personal.....	-146.580	-37,75	-145.403	-34,60	1.177	0,81
Otros gastos de explotación.....	-186.597	178,11	-171.705	143,97	14.892	8,67
Amortización del inmovilizado.....	-35.942	-9,25	-33.591	-7,99	2.351	7,00
Subvenciones, donaciones y legados de capital traspasados al resultado del ejercicio.....	25.540	6,58	24.996	5,95	544	2,18
Excesos de provisiones.....	240	0,06	277	0,07	-37	-13,36
Deterioro y resultado por enajenaciones del inmovilizado.....	-404	-0,10	5.466	1,30	-5.870	-107,39
Otros resultados.....	355	0,09	46	0,01	309	671,74
A.1) RESULTADO DE EXPLOTACIÓN.....	-27.694	-7,13	3.317	0,79	-31.011	-934,91
Ingresos financieros.....	9.292	2,39	10.555	2,51	-1.263	-11,97
Gastos financieros.....	-1.975	-0,50	-1.295	-0,30	680	52,51
Variación del valor razonable en instrumentos financieros.....	-22	-	50	0,01	-72	-144,00
Diferencias de cambio.....	55	0,01	121	0,03	-66	-54,55
Deterioro y resultado por enajenaciones de instrumentos financieros	-8	-	-	-	-8	-
Imputación de subvenciones, donaciones y legados de carácter financiero.....	-	-	-	-	-	-
A.2) RESULTADO FINANCIERO.....	7.342	1,89	9.431	2,24	-2.089	-22,15
A.3) RESULTADO ANTES DE IMPUESTOS.....	-20.352	-5,24	12.748	3,03	-33.100	-259,65
Impuestos sobre beneficios.....	-2	-	-6	-	-4	-66,67
A.4) RESULTADO DEL EJERCICIO PROCEDENTE DE OPERACIONES CONTINUADAS.....	-20.354	-5,24	12.742	3,03	-33.096	-259,74
B) OPERACIONES INTERRUMPIDAS						
Resultado del ejercicio procedente de operaciones interrumpidas neto de impuestos.....	-	-	-	-	-	-
A.5) EXCEDENTE DEL EJERCICIO.....	-20.354	-5,24	12.742	3,03	-33.096	-259,74

III.1.3. Resultado de las operaciones

Miles de euros

Concepto	2010	2009
Excedente del ejercicio	-20.354	12.742
Más:		
Dotaciones a las amortizaciones.....	35.942	33.592
Pérdidas por deterioro de valor de los activos no corrientes.....	-	3
Dotación de provisiones a largo plazo.....	441	583
Gastos financieros devengados por valoración a coste amortizado.....	-	50
Pérdidas por bajas y enajenaciones del inmovilizado.....	1.142	780
Pérdidas por bajas y enajenaciones de instrumentos financieros.....	-	-
Diferencias de cambio negativas en activos no corrientes.....	-	-
Diferencias temporarias imponibles.....	-	-
Otros.....	23	1.589
Menos:		
Reversión del deterioro de activos no corrientes.....	-	-
Exceso de provisiones a largo plazo.....	-36	-242
Imputación de subvenciones, donaciones y legados.....	-50.407	-39.221
Ingresos financieros devengados por valoración a coste amortizado.....	-	-
Beneficios por bajas y enajenaciones del inmovilizado.....	-3	-10
Beneficios por bajas y enajenaciones de instrumentos financieros.....	-	-
Diferencias de cambio positivas en activos no corrientes.....	-	-
Diferencias temporarias deducibles.....	-	-
Otros.....	-3.335	-102
Resultado procedente de las operaciones o aplicado en caso negativo	-36.587	9.764

III.1.4. Cuadro de financiación

Miles de euros

Aplicaciones	2010	2009	Orígenes	2010	2009
Recursos aplicados en las operaciones.....	36.587	-	Recursos procedentes de las operaciones.....	-	9.764
Adquisiciones de activos no corrientes.....	109.597	91.775	Aportaciones de fundadores y asociados.....	327	20
- Inmovilizado intangible.....	8.796	4.612	Subvenciones, donaciones y legados recibidos.....	27.541	64.190
- Bienes del Patrimonio Histórico.....	1.685	2.174	Deudas a largo plazo.....	193.247	24.216
- Otro inmovilizado material.....	87.436	45.242	- De entidades del grupo y asociadas.....	195	-
- Inversiones inmobiliarias.....	-	-	- De entidades de crédito.....	-	947
- Inversiones financieras a largo plazo.....	11.680	39.747	- Derivados.....	-	-
Entidades del grupo y asociadas.....	-	62	- Acreedores por arrendamiento financiero..	26	-
Otras inversiones financieras a largo plazo.....	11.680	39.685	- Obligaciones y otros valores negociables..	-	-
Reducciones del fondo social o dotación fundacional.....	-	-	- Otros pasivos financieros.....	193.026	23.269
Cancelación o traspaso a corto plazo de deudas a largo plazo.....	14.752	15.286	Enajenación de inmovilizado.....	767	778
- De entidades del grupo y asociadas.....	-	-	- Inmovilizado intangible.....	141	1
- De entidades de crédito.....	56	29	- Bienes del Patrimonio Histórico.....	-	96
- De derivados.....	-	2.392	- Otro inmovilizado material.....	274	388
- De acreedores por arrendamiento financiero.....	-	-	- Inversiones inmobiliarias.....	-	46
- De obligaciones y otros valores negociables.....	-	-	- Inversiones financieras.....	352	247
- De otros pasivos financieros.....	14.696	12.865	Entidades del grupo.....	-	-
Provisiones a largo plazo.....	194	472	Entidades asociadas.....	-	-
Otros.....	10.351	3.528	Otros activos financieros.....	352	247
			Cancelación anticipada o traspaso a corriente de inmovilizaciones.....	36.939	23.204
			- Inversiones financieras en entidades del grupo y asociadas.....	95	-
			- Otros activos financieros.....	2.730	5.613
			- Otros activos no financieros.....	34.114	17.591
			Otros.....	134	291
Total aplicaciones.....	171.481	111.061	Total orígenes.....	258.955	122.463
Aumento del capital corriente.....	87.474	11.402	Disminución del capital corriente.....	-	-

III.1.5. Variación del Capital Corriente

Miles de euros

Concepto	Aumentos		Disminuciones	
	2010	2009	2010	2009
Activos no corrientes mantenidos para la venta.....	-	-	14	-
Existencias.....	301	178	-	-
Usuarios y otros deudores de la actividad propia.....	11.308	19.684	-	-
Deudores comerciales y otras cuentas a cobrar.....	120.517	9.817	-	-
Inversiones financieras y en empresas del grupo y asociadas a corto plazo.....	21.734	53.744	-	-
Deudas con empresas del grupo y asociadas, y otras a corto plazo.....	-	1.204	31.495	-
Beneficiarios-Acreedores.....	2.289	-	-	19.621
Acreedores comerciales y otras cuentas a pagar.....	-	-	18.491	5.855
Otro pasivo corriente.....	-	-	1.675	3.782
Otro activo corriente.....	-	-	17.000	43.967
TOTAL.....	156.149	84.627	68.675	73.225
VARIACIÓN DEL CAPITAL CORRIENTE.....	87.474	11.402	-	-

III.1.6. Indicadores económico-financieros

Concepto	2010	2009
Situación financiera		
Tesorería o acid test (%):(Efectivo y otros activos líquidos equivalentes/ Pasivo corriente) x 100.....	59,17	75,85
Liquidez inmediata (%): ((Activo corriente - Existencias) / Pasivo corriente) x 100.....	238,79	231,24
Solvencia técnica (%): (Activo corriente / Pasivo corriente) x 100.....	240,12	232,70
Garantía o cobertura (%):(Activo/Pasivo) x 100.....	243,34	339,60
Cobertura del inmovilizado (%): (Recursos permanentes / Activo no corriente) x 100.....	167,14	157,09
Endeudamiento (%): (Pasivo / Patrimonio neto) x 100.....	69,76	41,74
Endeudamiento a largo plazo (%): (Pasivo no corriente / Patrimonio neto) x 100.....	31,94	11,27
Endeudamiento a corto plazo (%): (Pasivo corriente / Patrimonio neto) x 100.....	37,82	30,47
Financiación bancaria sobre recursos ajenos (%): (Deudas con entidades de crédito / Pasivo) x 100.....	0,92	0,49
Estructura		
Gastos financieros sobre cifra de negocios (%): (Gastos financieros / Ingresos por actividad propia y mercantiles) x 100.....	0,44	0,27
Subvenciones sobre cifra de negocios (%): (Subvenciones afectas actividad propia/ Ingresos por actividad propia y mercantiles) x 100.....	67,37	69,18
Inmovilizaciones materiales sobre activo (%): (Inmovilizado material e inversiones inmobiliarias/ Total activo) x 100.....	18,95	16,43
Bienes del patrimonio histórico sobre activo (%): (Bienes del patrimonio histórico/Total activo) x 100.....	21,22	23,89
Fondos propios sobre pasivo y patrimonio neto (%): (Fondos propios / Total pasivo y patrimonio neto) x 100.....	40,37	47,54
Productividad		
Cifra de negocios por empleado (Miles de euros): Ingresos por actividad propia y mercantiles / Plantilla media.....	135,55	145,53
Coste medio de personal (Miles de euros): Gastos de personal / Plantilla media.....	44,39	44,04

III.1.7. Ingresos de explotación

Concepto	2010		2009		Variación	
	Miles de euros	Porcentaje	Miles de euros	Porcentaje	Absoluta	Porcentual
Ingresos de la entidad por la actividad propia.....	388.230	79,76	420.239	81,42	-32.009	-7,62
Cuotas de usuarios y afiliados.....	15.166	3,12	14.325	2,78	841	5,87
Ingresos de promociones, patrocinadores y colaboradores.....	76.003	15,61	77.917	15,09	-1.914	-2,46
Subvenciones, donaciones y legados de explotación imputados a resultados del ejercicio afectas a la actividad propia.....	301.549	61,96	332.423	64,41	-30.874	-9,29
Reintegro de subvenciones, donaciones y legados recibidos para la actividad propia.....	-4.488	-0,92	-4.426	-0,85	62	1,40
Ventas y otros ingresos ordinarios de la actividad mercantil.....	59.359	12,19	60.311	11,68	-952	-1,58
Otros ingresos de explotación.....	7.454	1,53	4.720	0,91	2.734	57,92
Subvenciones, donaciones y legados de capital traspasados al resultado del ejercicio.....	25.540	5,25	24.996	4,84	544	2,18
Otros ingresos.....	6.202	1,27	5.916	1,15	286	4,83
TOTAL.....	486.785	100,00	516.182	100,00	-29.397	-5,70

III.1.8. Gastos de explotación

Concepto	2010		2009		Variación	
	Miles de euros	Porcentaje	Miles de euros	Porcentaje	Absoluta	Porcentual
Ayudas monetarias y otros.....	115.186	22,39	133.150	25,96	-17.964	-13,49
Aprovisionamientos.....	30.174	5,86	29.016	5,66	1.158	3,99
Gastos de personal.....	146.580	28,49	145.403	28,35	1.177	0,81
Otros gastos de explotación.....	186.597	42,13	171.705	39,14	14.892	8,67
Amortización del inmovilizado.....	35.942	6,99	33.591	6,55	2.351	7,00
TOTAL.....	514.479	100,00	512.865	100,00	1.614	0,32

III.1.9. Recursos humanos

Plantilla media por categorías profesionales	Hombres	Mujeres	Total
Altos directivos.....	76	41	117
Otros directivos, técnicos y similares.....	829	1.196	2.025
Administrativos y auxiliares.....	202	473	675
Otro personal.....	276	209	485
TOTAL.....	1.383	1.919	3.302

Plantilla media por tipo de contrato	Hombres	Mujeres	Total
Personal fijo.....	1.001	1.330	2.331
Personal no fijo.....	382	589	971
TOTAL.....	1.383	1.919	3.302

III.1.10. Evolución de la plantilla

Plantilla media

Categorías Profesionales	2010	2009	Variación Absoluta	Variación Porcentual
Altos directivos.....	117	121	-4	-3,31
Otros directivos, técnicos y similares.....	2.025	1.990	35	1,76
Administrativos y auxiliares.....	675	648	27	4,17
Otro personal.....	485	547	-62	-11,34
TOTAL.....	3.302	3.306	-4	-0,12

2. Estudio y distribución de las principales magnitudes de las fundaciones estatales

2.1. Secciones CNAE

III.2.1.1. Distribución de las entidades tratadas

Secciones CNAE	Entidades tratadas	
	Número	Porcentaje
Actividades profesionales, científicas y técnicas.....	13	26,53
Administración Pública y defensa; Seguridad Social obligatoria.....	5	10,20
Educación.....	13	26,53
Actividades artísticas, recreativas y de entretenimiento.....	12	24,50
Actividades sanitarias y de servicios sociales.....	2	4,08
Otros servicios.....	4	8,16
Total.....	49	100,00

III.2.1.1. Distribución de las entidades tratadas

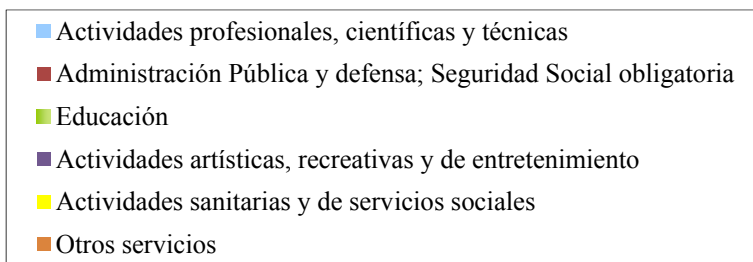
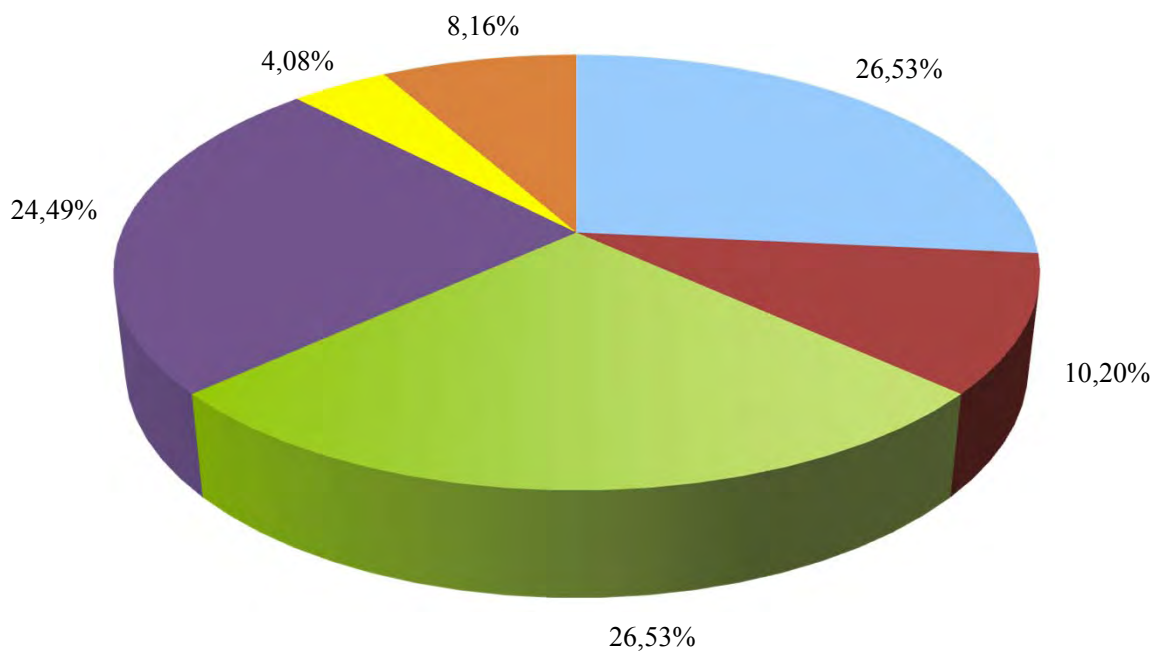

III.2.1.2. Activo

Secciones CNAE	2010		2009		Variación	
	Miles de euros	Porcentaje	Miles de euros	Porcentaje	Absoluta	Porcentual
Actividades profesionales, científicas y técnicas.....	689.494	47,51	534.279	41,68	155.215	29,05
Actividades artísticas, recreativas y de entretenimiento.....	440.835	30,37	460.728	35,94	-19.893	-4,32
Educación.....	178.312	12,28	168.905	13,18	9.407	5,57
Administración Pública y defensa; Seguridad Social obligatoria.....	123.421	8,50	99.103	7,73	24.318	24,54
Actividades sanitarias y de servicios sociales.....	12.336	0,85	12.538	0,98	-202	-1,61
Otros servicios.....	7.185	0,49	6.340	0,49	845	13,33
Total.....	1.451.583	100,00	1.281.893	100,00	169.690	13,24

III.2.1.2. Activo

Miles de euros

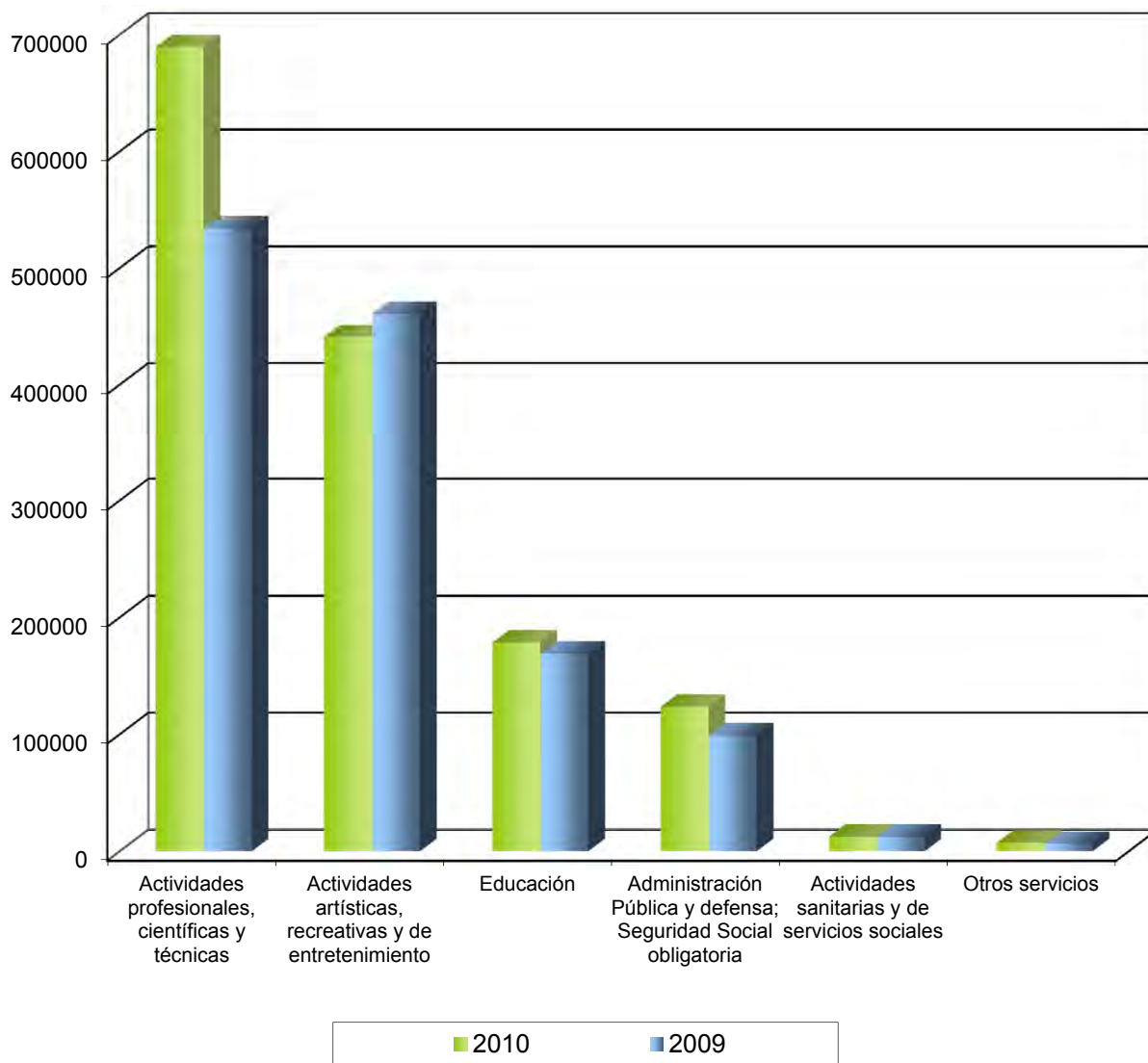

III.2.1.3. Inmovilizado material y Bienes del Patrimonio Histórico

Secciones CNAE	2010		2009		Variación	
	Miles de euros	Porcentaje	Miles de euros	Porcentaje	Absoluta	Porcentual
Actividades artísticas, recreativas y de entretenimiento.....	341.653	58,75	343.476	66,65	-1.823	-0,53
Actividades profesionales, científicas y técnicas.....	207.198	35,63	138.972	26,97	68.226	49,09
Educación.....	15.118	2,60	15.157	2,94	-39	-0,26
Administración Pública y defensa; Seguridad Social obligatoria	11.389	1,96	11.822	2,29	-433	-3,66
Actividades sanitarias y de servicios sociales.....	5.780	0,99	5.518	1,07	262	4,75
Otros servicios.....	378	0,07	391	0,08	-13	-3,33
Total.....	581.516	100,00	515.336	100,00	66.180	12,84

III.2.1.4. Inversiones financieras a largo plazo

Secciones CNAE	2010		2009		Variación	
	Miles de euros	Porcentaje	Miles de euros	Porcentaje	Absoluta	Porcentual
Actividades profesionales, científicas y técnicas.....	19.540	52,32	48.584	74,28	-29.044	-59,78
Actividades artísticas, recreativas y de entretenimiento.....	13.390	35,86	13.652	20,87	-262	-1,92
Educación.....	3.137	8,40	1.269	1,94	1.868	147,20
Actividades sanitarias y de servicios sociales.....	736	1,97	762	1,16	-26	-3,41
Otros servicios.....	298	0,80	297	0,45	1	0,34
Administración Pública y defensa; Seguridad Social obligatoria.....	242	0,65	850	1,30	-608	-71,53
Total.....	37.343	100,00	65.414	100,00	-28.071	-42,91

III.2.1.5. Usuarios, deudores comerciales y otras cuentas a cobrar

Secciones CNAE	2010		2009		Variación	
	Miles de euros	Porcentaje	Miles de euros	Porcentaje	Absoluta	Porcentual
Actividades profesionales, científicas y técnicas.....	186.988	63,56	62.095	38,25	124.893	201,13
Educación.....	63.924	21,73	66.793	41,15	-2.869	-4,30
Administración Pública y defensa; Seguridad Social obligatoria.....	23.711	8,06	15.820	9,74	7.891	49,88
Actividades artísticas, recreativas y de entretenimiento.....	16.445	5,59	13.686	8,43	2.759	20,16
Actividades sanitarias y de servicios sociales.....	2.318	0,79	2.502	1,54	-184	-7,35
Otros servicios.....	783	0,27	1.453	0,89	-670	-46,11
Total.....	294.169	100,00	162.349	100,00	131.820	81,19

III.2.1.6. Inversiones financieras a corto plazo

Secciones CNAE	2010		2009		Variación	
	Miles de euros	Porcentaje	Miles de euros	Porcentaje	Absoluta	Porcentual
Actividades profesionales, científicas y técnicas.....	157.855	55,51	155.066	59,05	2.789	1,80
Administración Pública y defensa; Seguridad Social obligatoria.....	62.177	21,87	49.539	18,86	12.638	25,51
Actividades artísticas, recreativas y de entretenimiento.....	34.869	12,26	31.679	12,06	3.190	10,07
Educación.....	23.086	8,12	20.996	8,00	2.090	9,95
Otros servicios.....	4.319	1,52	3.033	1,15	1.286	42,40
Actividades sanitarias y de servicios sociales.....	2.043	0,72	2.301	0,88	-258	-11,21
Total.....	284.349	100,00	262.614	100,00	21.735	82,76

III.2.1.7. Patrimonio neto

Secciones CNAE	2010		2009		Variación	
	Miles de euros	Porcentaje	Miles de euros	Porcentaje	Absoluta	Porcentual
Actividades artísticas, recreativas y de entretenimiento.....	398.156	46,55	413.748	45,75	-15.592	-3,77
Actividades profesionales, científicas y técnicas.....	326.000	38,13	349.583	38,65	-23.583	-6,75
Educación.....	90.449	10,58	99.044	10,95	-8.595	-8,68
Administración Pública y defensa; Seguridad Social obligatoria.....	27.093	3,17	27.562	3,05	-469	-1,70
Actividades sanitarias y de servicios sociales.....	9.812	1,15	10.706	1,18	-894	-8,35
Otros servicios.....	3.555	0,42	3.774	0,42	-219	-5,80
Total.....	855.065	100,00	904.417	100,00	-49.352	-5,46

III.2.1.3. Patrimonio neto

Miles de euros

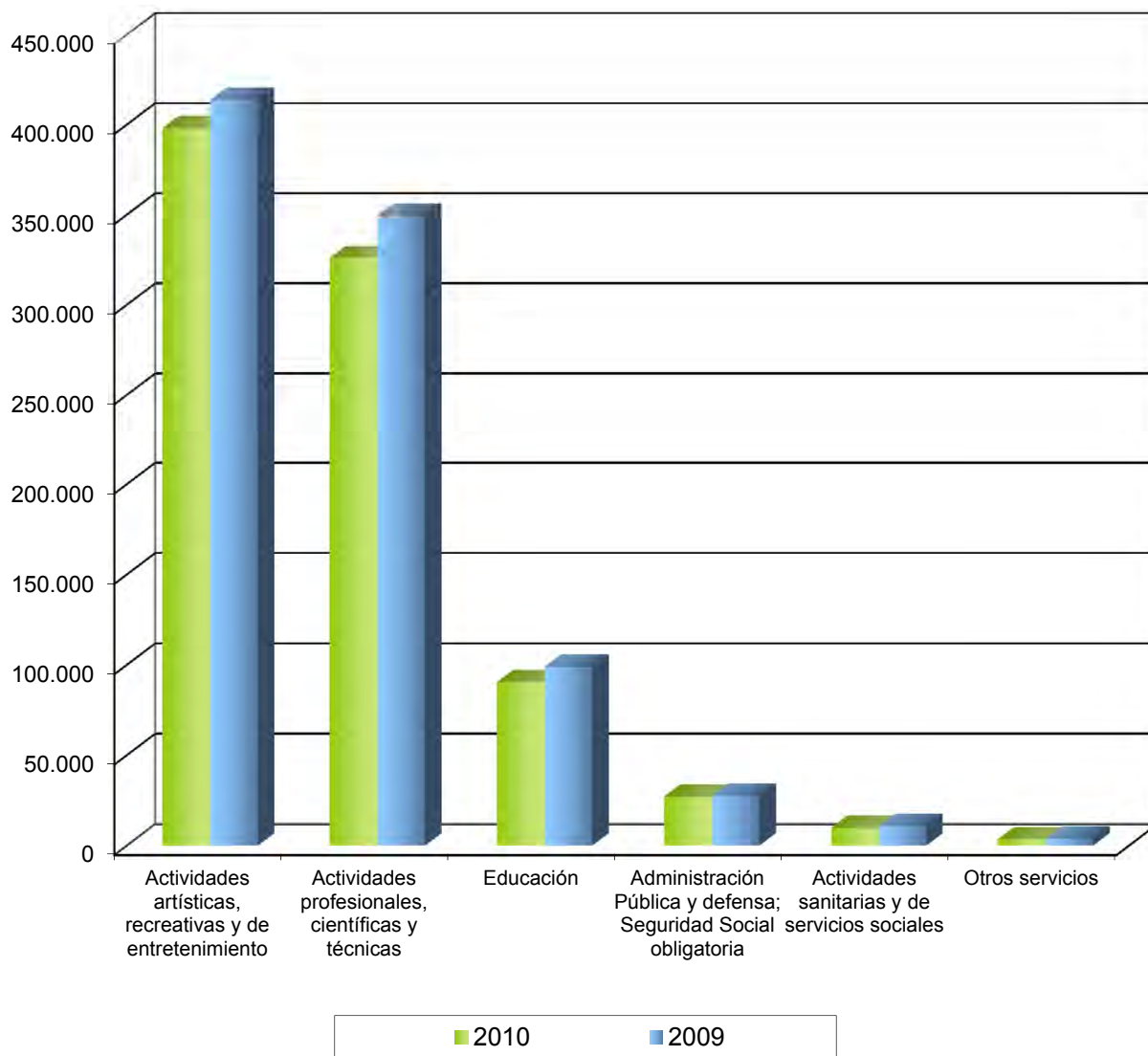

III.2.1.8. Pasivo

Secciones CNAE	2010		2009		Variación	
	Miles de euros	Porcentaje	Miles de euros	Porcentaje	Absoluta	Porcentual
Actividades profesionales, científicas y técnicas.....	363.494	60,94	184.696	48,92	178.798	96,81
Administración Pública y defensa; Seguridad Social obligatoria.....	96.328	16,15	71.541	18,95	24.787	34,65
Educación.....	87.863	14,73	69.861	18,51	18.002	25,77
Actividades artísticas, recreativas y de entretenimiento.....	42.679	7,15	46.980	12,45	-4.301	-9,16
Otros servicios.....	3.630	0,61	2.566	0,68	1.064	41,47
Actividades sanitarias y de servicios sociales.....	2.524	0,42	1.832	0,49	692	37,77
Total.....	596.518	100,00	377.476	100,00	219.042	58,02

III.2.1.9. Excedente del ejercicio

Secciones CNAE	2010		2009		Variación	
	Miles de euros	Porcentaje	Miles de euros	Porcentaje	Absoluta	Porcentual
Educación.....	-10.140	49,81	7.843	61,55	-17.983	-229,29
Actividades artísticas, recreativas y de entretenimiento.....	-5.449	26,77	-4.775	-37,47	-674	-14,12
Actividades profesionales, científicas y técnicas.....	-3.663	18,00	9.589	75,25	-13.252	-138,20
Actividades sanitarias y de servicios sociales.....	-836	4,11	-819	-6,42	-17	-2,08
Administración Pública y defensa; Seguridad Social obligatoria.....	-213	1,05	376	2,95	-589	-156,65
Otros servicios.....	-53	0,26	528	4,14	-581	-110,04
Total.....	-20.354	100,00	12.742	100,00	-33.096	-259,74

III.2.1.4. Excedente del ejercicio

Miles de euros

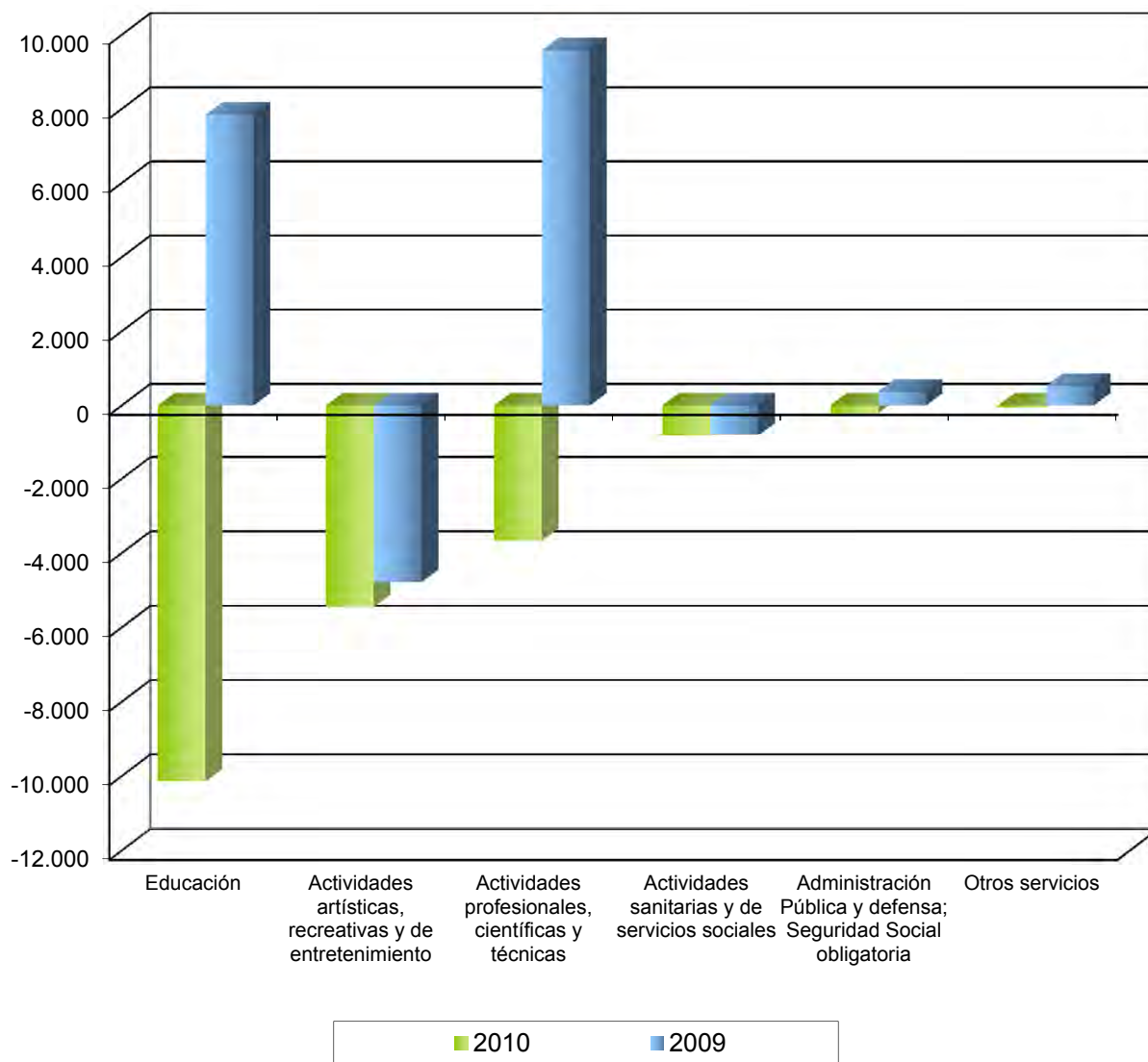

III.2.1.10. Ingresos de la actividad propia y mercantiles

Secciones CNAE	2010		2009		Variación	
	Miles de euros	Porcentaje	Miles de euros	Porcentaje	Absoluta	Porcentual
Actividades profesionales, científicas y técnicas.....	135.911	30,37	165.652	34,48	-29.741	-17,95
Educación.....	121.682	27,19	129.829	27,02	-8.147	-6,28
Actividades artísticas, recreativas y de entretenimiento.....	93.063	20,79	93.510	19,46	-447	-0,48
Administración Pública y defensa; Seguridad Social obligatoria.....	81.779	18,27	77.050	16,03	4.729	6,14
Otros servicios.....	9.685	2,16	9.104	1,89	581	6,38
Actividades sanitarias y de servicios sociales.....	5.469	1,22	5.405	1,12	64	1,18
Total.....	447.589	100,00	480.550	100,00	-32.961	-6,86

III.2.1.11. Gastos de personal

Secciones CNAE	2010		2009		Variación	
	Miles de euros	Porcentaje	Miles de euros	Porcentaje	Absoluta	Porcentual
Actividades profesionales, científicas y técnicas.....	62.406	42,58	60.476	41,60	1.930	3,19
Actividades artísticas, recreativas y de entretenimiento.....	35.289	24,07	35.227	24,23	62	0,18
Educación.....	31.910	21,77	32.532	22,37	-622	-1,91
Administración Pública y defensa; Seguridad Social obligatoria.....	13.079	8,92	13.384	9,20	-305	-2,28
Actividades sanitarias y de servicios sociales.....	2.753	1,88	2.647	1,82	106	4,00
Otros servicios.....	1.143	0,78	1.137	0,78	6	0,53
Total.....	146.580	100,00	145.403	100,00	1.177	0,81

III.2.1.12. Recursos humanos

Secciones CNAE	2010		2009		Variación	
	Plantilla media	Porcentaje	Plantilla media	Porcentaje	Absoluta	Porcentual
Actividades profesionales, científicas y técnicas.....	1.397	42,30	1.376	41,61	21	1,53
Actividades artísticas, recreativas y de entretenimiento.....	804	24,35	802	24,26	2	0,25
Educación.....	689	20,87	713	21,57	-24	-3,37
Administración Pública y defensa; Seguridad Social obligatoria.....	258	7,81	266	8,05	-8	-3,01
Actividades sanitarias y de servicios sociales.....	127	3,85	126	3,81	1	0,79
Otros servicios.....	27	0,82	23	0,70	4	17,39
Total.....	3.302	100,00	3.306	100,00	-4	-0,12

III.2.1.5. Recursos humanos

Plantilla media

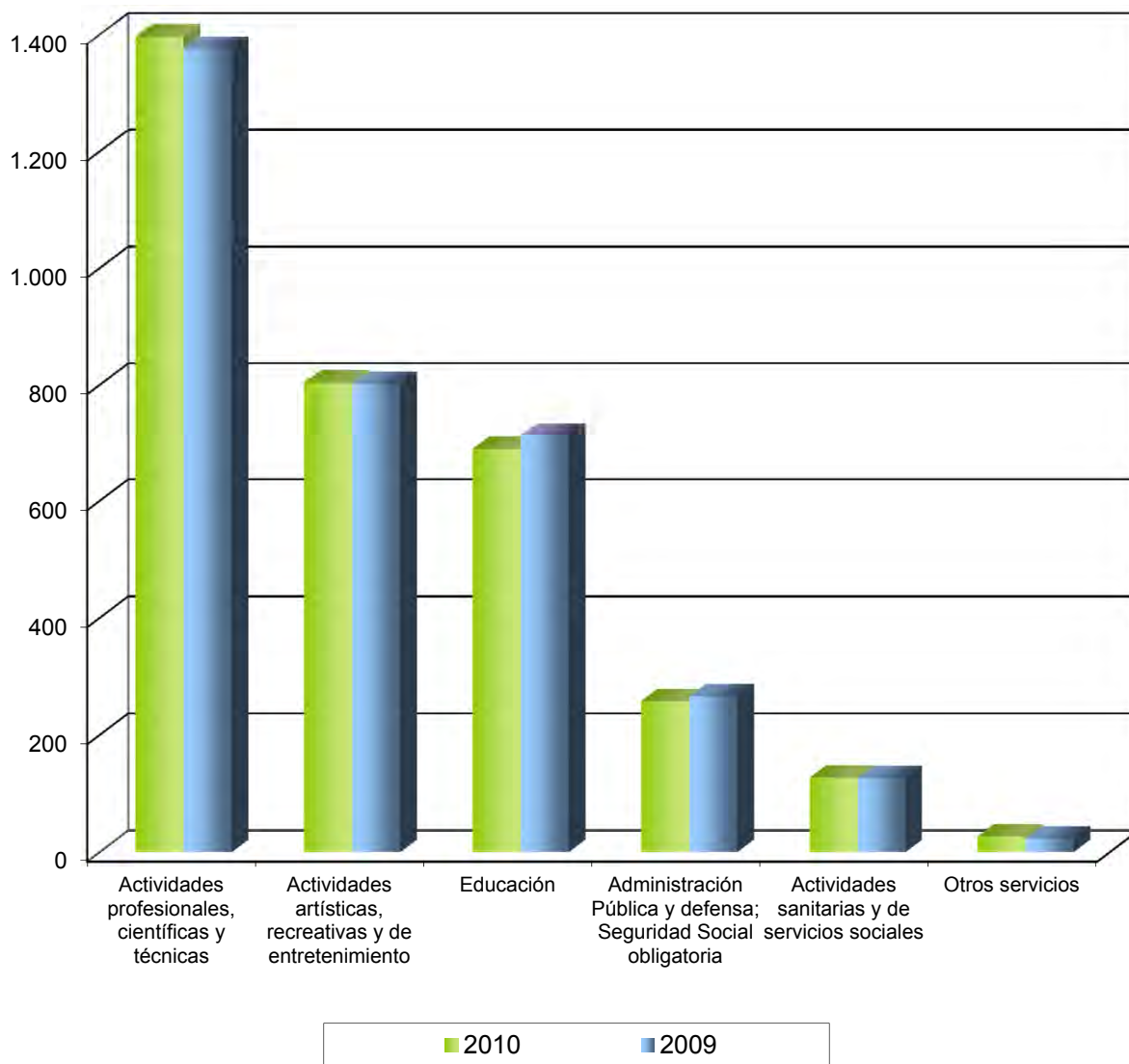

**Sección M: Actividades profesionales,
científicas y técnicas**

Sección M: Actividades profesionales, Científicas y Técnicas

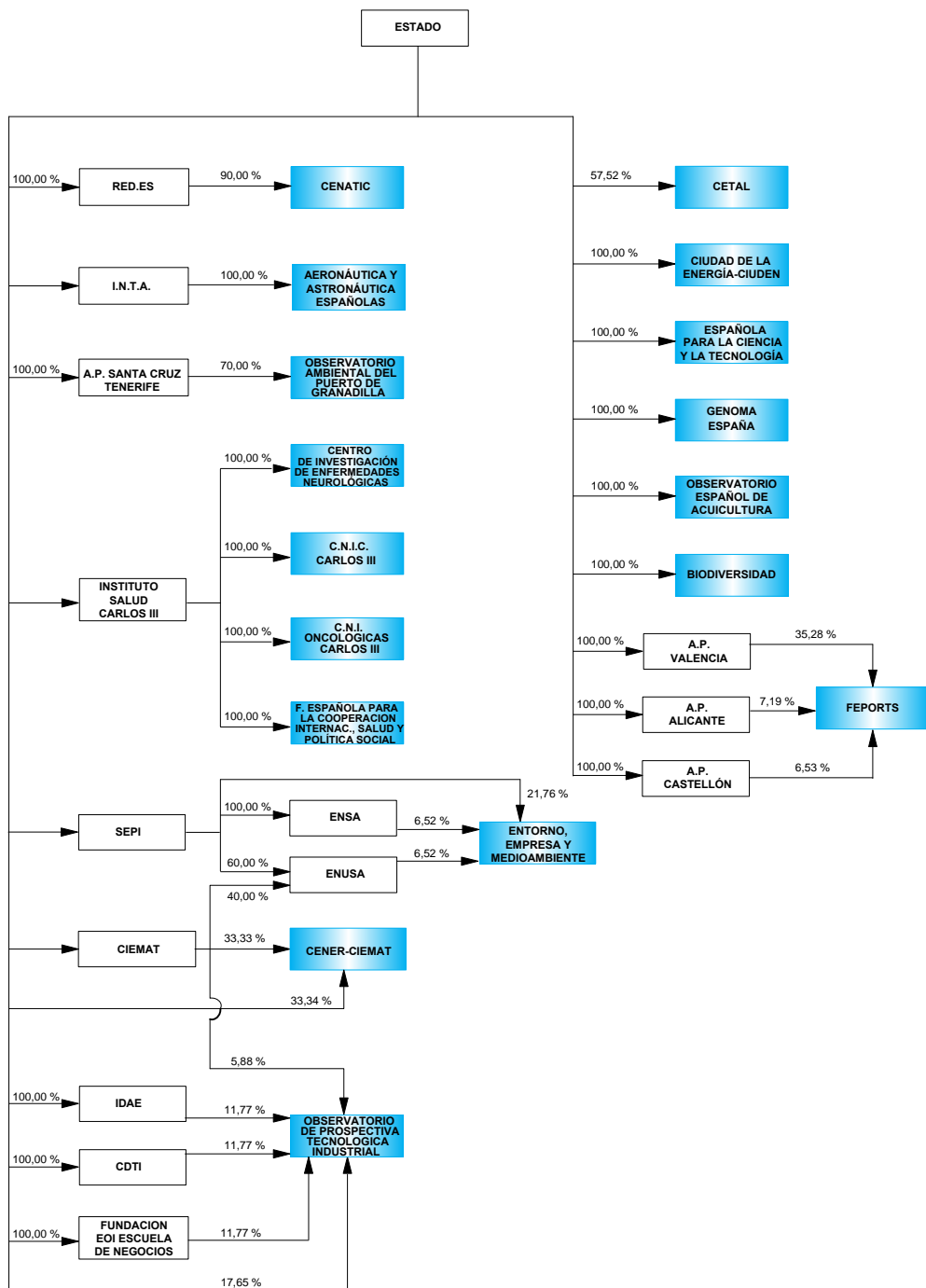

 Fundaciones estatales clasificadas en la sección

 Matrices del Sector público estatal

ENTIDADES TRATADAS

FUNDACIÓN BIODIVERSIDAD
 FUNDACIÓN CENTRO DE INVESTIGACIÓN DE ENFERMEDADES NEUROLÓGICAS (CIEN)
 FUNDACIÓN CENTRO NACIONAL DE INVESTIGACIONES CARDIOVASCULARES CARLOS III (CNIC)
 FUNDACIÓN CENTRO NACIONAL DE INVESTIGACIONES ONCOLÓGICAS CARLOS III (CNIO)
 FUNDACIÓN CENTRO NACIONAL DE REFERENCIA DE APLICACIÓN DE LAS TECNOLOGÍAS DE LA INFORMACIÓN Y LA COMUNICACIÓN BASADAS EN FUENTES ABIERTAS (CENATIC)
 FUNDACIÓN CENTRO TECNOLÓGICO AGROALIMENTARIO DE LUGO (CETAL)
 FUNDACIÓN CIUDAD DE LA ENERGÍA-CIUDEN (CIUDEN)
 FUNDACIÓN ESPAÑOLA PARA LA CIENCIA Y LA TECNOLOGÍA (FECYT)
 FUNDACIÓN ESPAÑOLA PARA LA COOPERACIÓN INTERNACIONAL, SALUD Y POLÍTICA SOCIAL (FUNDACIÓN CSAI)
 FUNDACIÓN OBSERVATORIO AMBIENTAL DEL PUERTO DE GRANADILLA (OAG)
 FUNDACIÓN OBSERVATORIO DE PROSPECTIVA TECNOLÓGICA INDUSTRIAL (OPTI)
 FUNDACIÓN OBSERVATORIO ESPAÑOL DE ACUICULTURA (FOESA)
 FUNDACIÓN PARA EL DESARROLLO DE LA INVESTIGACIÓN EN GENÓMICA Y PROTEÓMICA (GENOMA ESPAÑA)

ENTIDADES NO TRATADAS

FUNDACIÓN CENER-CIEMAT
FUNDACIÓN DE AERONÁUTICA Y ASTRONÁUTICA ESPAÑOLAS (FAAE)
FUNDACIÓN ENTORNO, EMPRESA Y MEDIO AMBIENTE
FUNDACIÓN INSTITUTO PORTUARIO DE ESTUDIOS Y COOPERACION
COMUNIDAD VALENCIANA (FUNDACIÓN FEPORTS)

III.2.1.13. Balance de situación

Actividades profesionales, científicas y técnicas

ACTIVO	2010		2009		Variación	
	Miles de euros	Porcentaje	Miles de euros	Porcentaje	Absoluta	Porcentual
A) ACTIVO NO CORRIENTE.....	258.001	37,42	215.264	40,29	42.737	19,85
Inmovilizado intangible.....	31.259	4,53	27.704	5,19	3.555	12,83
Bienes del Patrimonio Histórico.....	19.136	2,78	17.524	3,28	1.612	9,20
Inmovilizado material.....	188.062	27,28	121.448	22,73	66.614	54,85
Inversiones inmobiliarias.....	4	-	4	-	-	-
Inversiones en empresas y entidades del grupo y asociadas a largo plazo.....	-	-	-	-	-	-
Inversiones financieras a largo plazo.....	19.540	2,83	48.584	9,09	-29.044	-59,78
Activos por impuesto diferido.....	-	-	-	-	-	-
Deudores por operaciones de la actividad a largo plazo.....	-	-	-	-	-	-
B) ACTIVO CORRIENTE.....	431.493	62,58	319.015	59,71	112.478	35,26
Activos no corrientes mantenidos para la venta.....	-	-	-	-	-	-
Existencias.....	790	0,11	830	0,16	-40	-4,82
Usuarios y otros deudores de la actividad propia.....	30.503	4,42	17.755	3,32	12.748	71,80
Deudores comerciales y otras cuentas a cobrar.....	156.485	22,70	44.340	8,30	112.145	252,92
Fundadores/asociados por desembolsos exigidos.....	5	-	-	-	5	-
Inversiones en empresas y entidades del grupo y asociadas a corto plazo.....	-	-	-	-	-	-
Inversiones financieras a corto plazo.....	157.855	22,89	155.066	29,02	2.789	1,80
Periodificaciones a corto plazo.....	475	0,07	527	0,10	-52	-9,87
Efectivo y otros activos líquidos equivalentes.....	85.380	12,38	100.497	18,81	-15.117	-15,04
TOTAL ACTIVO.....	689.494	100,00	534.279	100,00	155.215	29,05

PATRIMONIO NETO Y PASIVO	2010		2009		Variación	
	Miles de euros	Porcentaje	Miles de euros	Porcentaje	Absoluta	Porcentual
A) PATRIMONIO NETO.....	326.000	47,28	349.583	65,43	-23.583	-6,75
A-1) Fondos propios.....	86.827	12,59	93.732	17,54	-6.905	-7,37
Dotación fundacional/Fondo social.....	9.441	1,37	9.436	1,77	5	0,05
Reservas, Excedentes de ejercicios anteriores y Otras aportaciones de fundadores/asociados.....	81.049	11,75	74.707	13,98	6.342	8,49
Excedente del ejercicio (positivo o negativo).....	-3.663	-0,53	9.589	1,79	-13.252	-138,20
A-2) Ajustes por cambios de valor.....	199	0,03	413	0,08	-214	-51,82
A-3) Subvenciones, donaciones y legados recibidos.....	238.974	34,66	255.438	47,81	-16.464	-6,45
B) PASIVO NO CORRIENTE.....	232.346	33,70	75.316	14,10	157.030	208,50
Provisiones a largo plazo.....	-	-	150	0,03	-150	-100,00
Deudas a largo plazo.....	232.346	33,70	75.166	14,07	157.180	209,11
Deudas con empresas y entidades del grupo y asociadas a largo plazo.....	-	-	-	-	-	-
Pasivos por impuesto diferido.....	-	-	-	-	-	-
Periodificaciones a largo plazo.....	-	-	-	-	-	-
Deudas con características especiales a largo plazo.....	-	-	-	-	-	-
Acreedores por operaciones de la actividad a largo plazo.....	-	-	-	-	-	-
C) PASIVO CORRIENTE.....	131.148	19,02	109.380	20,47	21.768	19,90
Pasivos vinculados con activos no corrientes mantenidos para la venta.....	-	-	-	-	-	-
Provisiones a corto plazo.....	807	0,12	-	-	807	-
Deudas a corto plazo.....	56.606	8,21	34.809	6,52	21.797	62,62
Deudas con empresas y entidades del grupo y asociadas a corto plazo.....	-	-	-	-	-	-
Beneficiarios-acreedores.....	31.192	4,52	43.537	8,15	-12.345	-28,36
Acreedores comerciales y otras cuentas a pagar.....	40.645	5,89	27.181	5,09	13.464	49,54
Periodificaciones a corto plazo.....	1.898	0,28	3.853	0,72	-1.955	-50,74
Deudas con características especiales a corto plazo.....	-	-	-	-	-	-
TOTAL PATRIMONIO NETO Y PASIVO.....	689.494	100,00	534.279	100,00	155.215	29,05

Concepto	2010		2009		Variación	
	Miles de euros	Porcentaje	Miles de euros	Porcentaje	Absoluta	Porcentual
A) OPERACIONES CONTINUADAS						
Ingresos de la entidad por la actividad propia.....	130.008	100,00	160.157	100,00	-30.149	-18,83
Ayudas monetarias y otros.....	-15.999	-12,30	-43.989	-27,46	-27.990	-63,63
Ventas y otros ingresos ordinarios de la actividad mercantil.....	5.903	4,54	5.495	3,43	408	7,43
Variación de existencias de productos terminados y en curso de fabricación.....	9	0,01	-5	-	14	280,00
Trabajos realizados por la entidad para su activo.....	5.951	4,58	79	0,05	5.872	7.432,91
Aprovisionamientos.....	-18.496	-14,22	-17.314	-10,81	1.182	6,83
Otros ingresos de explotación.....	2.674	2,06	977	0,61	1.697	173,70
Gastos de personal.....	-62.406	-48,00	-60.476	-37,76	1.930	3,19
Otros gastos de explotación.....	-51.811	-39,85	-43.835	-27,37	7.976	18,20
Amortización del inmovilizado.....	-18.049	-13,88	-16.389	-10,23	1.660	10,13
Subvenciones, donaciones y legados de capital traspasados al resultado del ejercicio.....	14.612	11,24	14.107	8,81	505	3,58
Excesos de provisiones.....	19	0,01	-	-	19	-
Deterioro y resultado por enajenaciones del inmovilizado.....	163	0,13	5.708	3,56	-5.545	-97,14
Otros resultados.....	102	0,08	10	0,01	92	920,00
A.1) RESULTADO DE EXPLOTACIÓN.....	-7.320	-5,63	4.525	2,83	-11.845	-261,77
Ingresos financieros.....	5.340	4,11	5.880	3,67	-540	-9,18
Gastos financieros.....	-1.757	-1,35	-957	-0,59	800	83,60
Variación del valor razonable en instrumentos financieros.....	-	-	-	-	-	-
Diferencias de cambio.....	74	0,06	141	0,09	-67	-47,52
Deterioro y resultado por enajenaciones de instrumentos financieros	-	-	-	-	-	-
Imputación de subvenciones, donaciones y legados de carácter financiero.....	-	-	-	-	-	-
A.2) RESULTADO FINANCIERO.....	3.657	2,81	5.064	3,16	-1.407	-27,78
A.3) RESULTADO ANTES DE IMPUESTOS.....	-3.663	-2,81	9.589	5,99	-13.252	-138,20
Impuestos sobre beneficios.....	-	-	-	-	-	-
A.4) RESULTADO DEL EJERCICIO PROCEDENTE DE OPERACIONES CONTINUADAS.....	-3.663	-2,81	9.589	5,99	-13.252	-138,20
B) OPERACIONES INTERRUMPIDAS						
Resultado del ejercicio procedente de operaciones interrumpidas neto de impuestos.....	-	-	-	-	-	-
A.5) EXCEDENTE DEL EJERCICIO.....	-3.663	-2,81	9.589	5,99	-13.252	-138,20

Concepto	2010	2009
Excedente del ejercicio.....	-3.663	9.589
Más:		
Dotaciones a las amortizaciones.....	18.048	16.389
Pérdidas por deterioro de valor de los activos no corrientes.....	-	3
Dotación de provisiones a largo plazo.....	-	150
Gastos financieros devengados por valoración a coste amortizado.....	-	-
Pérdidas por bajas y enajenaciones del inmovilizado.....	579	562
Pérdidas por bajas y enajenaciones de instrumentos financieros.....	-	-
Diferencias de cambio negativas en activos no corrientes.....	-	-
Diferencias temporarias imponibles.....	-	-
Otros.....	4	1.512
Menos:		
Reversión del deterioro de activos no corrientes.....	-	-
Exceso de provisiones a largo plazo.....	-19	-
Imputación de subvenciones, donaciones y legados.....	-37.612	-26.614
Ingresos financieros devengados por valoración a coste amortizado.....	-	-
Beneficios por bajas y enajenaciones del inmovilizado.....	-	-4
Beneficios por bajas y enajenaciones de instrumentos financieros.....	-	-
Diferencias de cambio positivas en activos no corrientes.....	-	-
Diferencias temporarias deducibles.....	-	-
Otros.....	-3.287	-53
Resultado procedente de las operaciones o aplicado en caso negativo.....	-25.950	1.534

III.2.1.16. Cuadro de financiación

Actividades profesionales, científicas y técnicas

Miles de euros

Aplicaciones	2010	2009	Orígenes	2010	2009
Recursos aplicados en las operaciones.....	25.950	-	Recursos procedentes de las operaciones.....	-	1.534
Adquisiciones de activos no corrientes.....	95.233	77.185	Aportaciones de fundadores y asociados.....	5	5
- Inmovilizado intangible.....	7.878	4.019	Subvenciones, donaciones y legados recibidos.....	23.347	62.911
- Bienes del Patrimonio Histórico.....	1.612	1.884	Deudas a largo plazo.....	177.373	21.641
- Otro inmovilizado material.....	81.311	35.344	- De entidades del grupo y asociadas.....	-	-
- Inversiones inmobiliarias.....	-	-	- De entidades de crédito.....	-	-
- Inversiones financieras a largo plazo.....	4.432	35.938	- Derivados.....	-	-
Entidades del grupo y asociadas.....	-	-	- Acreedores por arrendamiento financiero..	-	-
Otras inversiones financieras a largo plazo.....	4.432	35.938	- Obligaciones y otros valores negociables..	-	-
Reducciones del fondo social o dotación fundacional.....	-	-	- Otros pasivos financieros.....	177.373	21.641
Cancelación o traspaso a corto plazo de deudas a largo plazo.....	12.582	6.566	Enajenación de inmovilizado.....	617	227
- De entidades del grupo y asociadas.....	-	-	- Inmovilizado intangible.....	141	1
- De entidades de crédito.....	-	-	- Bienes del Patrimonio Histórico.....	-	96
- De derivados.....	-	2.392	- Otro inmovilizado material.....	271	84
- De acreedores por arrendamiento financiero.....	-	-	- Inversiones inmobiliarias.....	-	46
- De obligaciones y otros valores negociables.....	-	-	- Inversiones financieras.....	205	-
- De otros pasivos financieros.....	12.582	4.174	Entidades del grupo.....	-	-
Provisiones a largo plazo.....	131	-	Entidades asociadas.....	-	-
Otros.....	10.027	2.815	Otros activos financieros.....	205	-
			Cancelación anticipada o traspaso a corriente de inmovilizaciones.....	33.274	7.172
			- Inversiones financieras en entidades del grupo y asociadas.....	-	-
			- Otros activos financieros.....	-	85
			- Otros activos no financieros.....	33.274	7.087
			Otros.....	18	143
Total aplicaciones.....	143.923	86.566	Total orígenes.....	234.634	93.633
Aumento del capital corriente.....	90.711	7.067	Disminución del capital corriente.....	-	-

III.2.1.17. Variación del capital corriente

Actividades profesionales, científicas y técnicas

Miles de euros

Concepto	Aumentos		Disminuciones	
	2010	2009	2010	2009
Activos no corrientes mantenidos para la venta.....	-	-	-	-
Existencias.....	-	-	40	122
Usuarios y otros deudores de la actividad propia.....	10.786	-	-	6.001
Deudores comerciales y otras cuentas a cobrar.....	114.111	10.772	-	-
Inversiones financieras y en empresas del grupo y asociadas a corto plazo.....	2.790	40.972	-	-
Deudas con empresas del grupo y asociadas, y otras a corto plazo.....	-	-	20.872	228
Beneficiarios-Acreedores.....	11.232	-	-	15.037
Acreedores comerciales y otras cuentas a pagar.....	-	-	13.277	7.124
Otro pasivo corriente.....	-	-	439	3.099
Otro activo corriente.....	-	-	13.580	13.066
TOTAL.....	138.919	51.744	48.208	44.677
VARIACIÓN DEL CAPITAL CORRIENTE.....	90.711	7.067	-	-

	2010	2009
Situación financiera		
Tesorería o acid test (%):(Efectivo y otros activos líquidos equivalentes/ Pasivo corriente) x 100.....	65,10	91,88
Liquidez inmediata (%): ((Activo corriente - Existencias) / Pasivo corriente) x 100.....	328,41	290,90
Solvencia técnica (%): (Activo corriente / Pasivo corriente) x 100.....	329,01	291,66
Garantía o cobertura (%):(Activo/Pasivo) x 100.....	189,69	289,28
Cobertura del inmovilizado (%) : (Recursos permanentes / Activo no corriente) x 100.....	216,41	197,39
Endeudamiento (%) : (Pasivo / Patrimonio neto) x 100.....	111,50	52,83
Endeudamiento a largo plazo (%): (Pasivo no corriente / Patrimonio neto) x 100.....	71,27	21,55
Endeudamiento a corto plazo (%): (Pasivo corriente / Patrimonio neto) x 100.....	40,23	31,29
Financiación bancaria sobre recursos ajenos (%) : (Deudas con entidades de crédito / Pasivo) x 100.....	0,02	0,12
Estructura		
Gastos financieros sobre cifra de negocios (%) : (Gastos financieros / Ingresos por actividad propia y mercantiles) x 100.....	1,29	0,58
Subvenciones sobre cifra de negocios (%) : (Subvenciones afectas actividad propia/ Ingresos por actividad propia y mercantiles) x 100.....	85,30	86,99
Inmovilizaciones materiales sobre activo (%) : (Inmovilizado material e inversiones inmobiliarias/ Total activo) x 100.....	27,28	22,73
Bienes del patrimonio histórico sobre activo (%) : (Bienes del patrimonio histórico/Total activo) x 100.....	2,78	3,28
Fondos propios sobre pasivo y patrimonio neto (%) : (Fondos propios / Total pasivo y patrimonio neto) x 100.....	12,59	17,54
Productividad		
Cifra de negocios por empleado (Miles de euros) : Ingresos por actividad propia y mercantiles / Plantilla media.....	97,29	118,58
Coste medio de personal (Miles de euros) : Gastos de personal / Plantilla media.....	44,67	43,29

Plantilla media por categorías profesionales	Hombres	Mujeres	Total
Altos directivos.....	40	21	61
Otros directivos, técnicos y similares.....	477	663	1.140
Administrativos y auxiliares.....	57	136	193
Otro personal.....	-	3	3
TOTAL.....	574	823	1.397

Plantilla media por tipo de contrato	Hombres	Mujeres	Total
Personal fijo.....	276	368	644
Personal no fijo.....	298	455	753
TOTAL.....	574	823	1.397

**Sección O,Q,S: Administración Pública y
Defensa, Seguridad Social obligatoria,
Actividades sanitarias y de servicios
sociales y Otros servicios**

Sección O: Administración Pública y defensa; Seguridad Social obligatoria

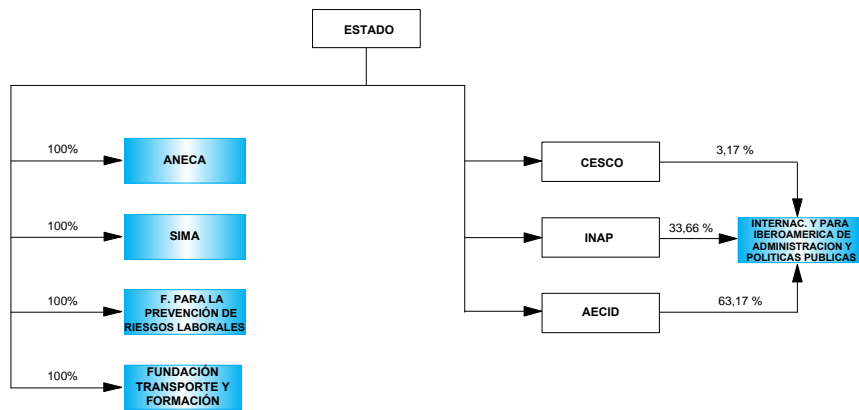

Sección Q: Actividades sanitarias y de servicios sociales

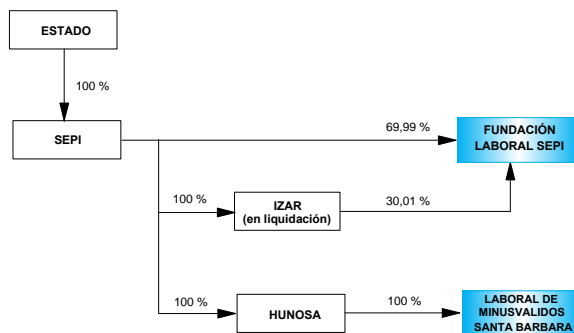

Sección S: Otros servicios

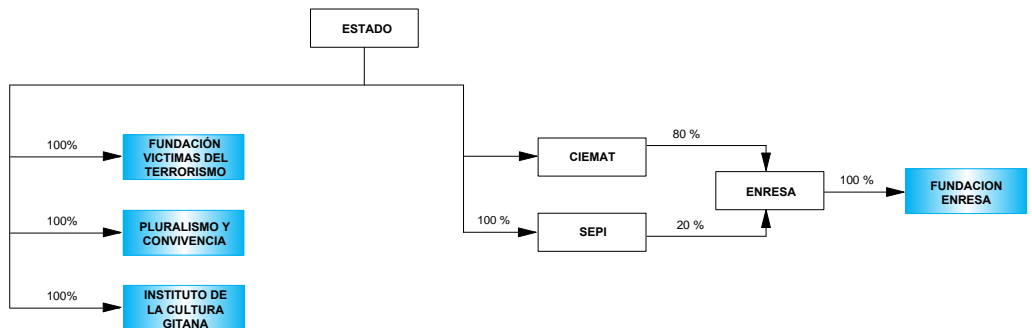

Fundaciones estatales clasificadas en la sección

Matrices del Sector público estatal

ENTIDADES TRATADAS

FUNDACIÓN AGENCIA NACIONAL DE EVALUACIÓN DE LA CALIDAD Y ACREDITACIÓN (ANECA)
FUNDACIÓN ENRESA
FUNDACIÓN INSTITUTO DE CULTURA GITANA
FUNDACIÓN INTERNACIONAL Y PARA IBEROAMÉRICA DE ADMINISTRACIÓN Y POLÍTICAS PÚBLICAS (FIAPP)
FUNDACIÓN LABORAL DE MINUSVALIDOS SANTA BARBARA (FUSBA)
FUNDACIÓN LABORAL SEPI
FUNDACIÓN PARA LA PREVENCIÓN DE RIESGOS LABORALES
FUNDACIÓN PLURALISMO Y CONVIVENCIA
FUNDACIÓN SERVICIO INTERCONFEDERAL DE MEDIACIÓN Y ARBITRAJE (FUNDACIÓN SIMA)
FUNDACIÓN TRANSPORTE Y FORMACIÓN (FTYF)
FUNDACIÓN VICTIMAS DEL TERRORISMO

III.2.1.20. Balance de situación

Administración Pública, Actividades sanitarias y de servicios sociales y Otros servicios

ACTIVO	2010		2009		Variación	
	Miles de euros	Porcentaje	Miles de euros	Porcentaje	Absoluta	Porcentual
A) ACTIVO NO CORRIENTE.....	25.701	17,98	22.303	18,90	3.398	15,24
Inmovilizado intangible.....	278	0,19	183	0,16	95	51,91
Bienes del Patrimonio Histórico.....	-	-	-	-	-	-
Inmovilizado material.....	17.547	12,28	17.731	15,03	-184	-1,04
Inversiones inmobiliarias.....	1	-	1	-	-	-
Inversiones en empresas y entidades del grupo y asociadas a largo plazo.....	-	-	-	-	-	-
Inversiones financieras a largo plazo.....	1.276	0,89	1.909	1,62	-633	-33,16
Activos por impuesto diferido.....	-	-	-	-	-	-
Deudores por operaciones de la actividad a largo plazo.....	6.599	4,62	2.479	2,10	4.120	166,20
B) ACTIVO CORRIENTE.....	117.241	82,02	95.678	81,10	21.563	22,54
Activos no corrientes mantenidos para la venta.....	-	-	-	-	-	-
Existencias.....	531	0,37	473	0,40	58	12,26
Usuarios y otros deudores de la actividad propia.....	686	0,48	1.622	1,37	-936	-57,71
Deudores comerciales y otras cuentas a cobrar.....	26.126	18,28	18.153	15,39	7.973	43,92
Fundadores/asociados por desembolsos exigidos.....	-	-	-	-	-	-
Inversiones en empresas y entidades del grupo y asociadas a corto plazo.....	1.941	1,36	2.210	1,87	-269	-12,17
Inversiones financieras a corto plazo.....	66.598	46,59	52.663	44,64	13.935	26,46
Periodificaciones a corto plazo.....	207	0,14	374	0,32	-167	-44,65
Efectivo y otros activos líquidos equivalentes.....	21.152	14,80	20.183	17,11	969	4,80
TOTAL ACTIVO.....	142.942	100,00	117.981	100,00	24.961	21,16

PATRIMONIO NETO Y PASIVO	2010		2009		Variación	
	Miles de euros	Porcentaje	Miles de euros	Porcentaje	Absoluta	Porcentual
A) PATRIMONIO NETO.....	40.460	28,31	42.042	35,63	-1.582	-3,76
A-1) Fondos propios.....	30.398	21,27	31.511	26,71	-1.113	-3,53
Dotación fundacional/Fondo social.....	13.363	9,35	13.356	11,32	7	0,05
Reservas, Excedentes de ejercicios anteriores y Otras aportaciones de fundadores/asociados.....	18.137	12,69	18.070	15,32	67	0,37
Excedente del ejercicio (positivo o negativo).....	-1.102	-0,77	85	0,07	-1.187	-1.396,47
A-2) Ajustes por cambios de valor.....	55	0,04	105	0,09	-50	-47,62
A-3) Subvenciones, donaciones y legados recibidos.....	10.007	7,00	10.426	8,84	-419	-4,02
B) PASIVO NO CORRIENTE.....	22.893	16,02	9.802	8,31	13.091	133,55
Provisiones a largo plazo.....	526	0,37	354	0,30	172	48,59
Deudas a largo plazo.....	22.172	15,51	9.448	8,01	12.724	134,67
Deudas con empresas y entidades del grupo y asociadas a largo plazo.....	195	0,14	-	-	195	-
Pasivos por impuesto diferido.....	-	-	-	-	-	-
Periodificaciones a largo plazo.....	-	-	-	-	-	-
Deudas con características especiales a largo plazo.....	-	-	-	-	-	-
Acreedores por operaciones de la actividad a largo plazo.....	-	-	-	-	-	-
C) PASIVO CORRIENTE.....	79.589	55,68	66.137	56,06	13.452	20,34
Pasivos vinculados con activos no corrientes mantenidos para la venta.....	-	-	-	-	-	-
Provisiones a corto plazo.....	-	-	-	-	-	-
Deudas a corto plazo.....	24.164	16,90	18.738	15,88	5.426	28,96
Deudas con empresas y entidades del grupo y asociadas a corto plazo.....	-	-	-	-	-	-
Beneficiarios-acreedores.....	48.130	33,67	40.190	34,06	7.940	19,76
Acreedores comerciales y otras cuentas a pagar.....	7.126	4,99	6.967	5,91	159	2,28
Periodificaciones a corto plazo.....	169	0,12	242	0,21	-73	-30,17
Deudas con características especiales a corto plazo.....	-	-	-	-	-	-
TOTAL PATRIMONIO NETO Y PASIVO.....	142.942	100,00	117.981	100,00	24.961	21,16

Concepto	2010		2009		Variación	
	Miles de euros	Porcentaje	Miles de euros	Porcentaje	Absoluta	Porcentual
A) OPERACIONES CONTINUADAS						
Ingresos de la entidad por la actividad propia.....	89.543	100,00	83.310	100,00	6.233	7,48
Ayudas monetarias y otros.....	-50.584	-56,49	-38.857	-46,64	11.727	30,18
Ventas y otros ingresos ordinarios de la actividad mercantil.....	7.390	8,25	8.249	9,90	-859	-10,41
Variación de existencias de productos terminados y en curso de fabricación.....	-89	-0,09	14	0,02	-103	-735,71
Trabajos realizados por la entidad para su activo.....	-	-	-	-	-	-
Aprovisionamientos.....	-2.136	-2,38	-2.523	-3,02	-387	-15,34
Otros ingresos de explotación.....	955	1,07	757	0,91	198	26,16
Gastos de personal.....	-16.975	-18,95	-17.168	-20,60	-193	-1,12
Otros gastos de explotación.....	-29.267	-32,68	-33.327	-40,00	-4.060	-12,18
Amortización del inmovilizado.....	-1.207	-1,34	-1.120	-1,34	87	7,77
Subvenciones, donaciones y legados de capital traspasados al resultado del ejercicio.....	264	0,29	264	0,32	-	-
Excesos de provisiones.....	158	0,18	-	-	158	-
Deterioro y resultado por enajenaciones del inmovilizado.....	10	0,01	-169	-0,20	179	105,92
Otros resultados.....	268	0,30	-	-	268	-
A.1) RESULTADO DE EXPLOTACIÓN.....	-1.670	-1,86	-570	-0,68	-1.100	-192,98
Ingresos financieros.....	657	0,73	701	0,84	-44	-6,28
Gastos financieros.....	-90	-0,10	-53	-0,06	37	69,81
Variación del valor razonable en instrumentos financieros.....	-	-	-	-	-	-
Diferencias de cambio.....	1	-	8	0,01	-7	-87,50
Deterioro y resultado por enajenaciones de instrumentos financieros	-	-	-	-	-	-
Imputación de subvenciones, donaciones y legados de carácter financiero.....	-	-	-	-	-	-
A.2) RESULTADO FINANCIERO.....	568	0,63	656	0,79	-88	-13,42
A.3) RESULTADO ANTES DE IMPUESTOS.....	-1.102	-1,23	86	0,10	-1.188	-1.381,40
Impuestos sobre beneficios.....	-	-	-1	-	-1	-100,00
A.4) RESULTADO DEL EJERCICIO PROCEDENTE DE OPERACIONES CONTINUADAS.....	-1.102	-1,23	85	0,10	-1.187	-1.396,47
B) OPERACIONES INTERRUMPIDAS						
Resultado del ejercicio procedente de operaciones interrumpidas neto de impuestos.....	-	-	-	-	-	-
A.5) EXCEDENTE DEL EJERCICIO.....	-1.102	-1,23	85	0,10	-1.187	-1.396,47

Concepto	2010	2009
Excedente del ejercicio.....	-1.102	85
Más:		
Dotaciones a las amortizaciones.....	1.208	1.121
Pérdidas por deterioro de valor de los activos no corrientes.....	-	-
Dotación de provisiones a largo plazo.....	225	26
Gastos financieros devengados por valoración a coste amortizado.....	-	50
Pérdidas por bajas y enajenaciones del inmovilizado.....	-	170
Pérdidas por bajas y enajenaciones de instrumentos financieros.....	-	6
Diferencias de cambio negativas en activos no corrientes.....	-	-
Diferencias temporarias imponibles.....	-	-
Otros.....	-	-
Menos:		
Reversión del deterioro de activos no corrientes.....	-	-
Exceso de provisiones a largo plazo.....	-	-
Imputación de subvenciones, donaciones y legados.....	-468	-995
Ingresos financieros devengados por valoración a coste amortizado.....	-	-
Beneficios por bajas y enajenaciones del inmovilizado.....	-1	-6
Beneficios por bajas y enajenaciones de instrumentos financieros.....	-	-
Diferencias de cambio positivas en activos no corrientes.....	-	-
Diferencias temporarias deducibles.....	-	-
Otros.....	-18	-47
Resultado procedente de las operaciones o aplicado en caso negativo.....	-156	410

III.2.1.23. Cuadro de financiación

Aplicaciones	2010	2009	Orígenes	2010	2009
Recursos aplicados en las operaciones.....	156	-	Recursos procedentes de las operaciones....	-	410
Adquisiciones de activos no corrientes.....	5.382	2.269	Aportaciones de fundadores y asociados.....	8	15
- Inmovilizado intangible.....	184	59	Subvenciones, donaciones y legados recibidos.....	47	56
- Bienes del Patrimonio Histórico.....	-	-	Deudas a largo plazo.....	12.920	1.628
- Otro inmovilizado material.....	935	1.600	- De entidades del grupo y asociadas.....	195	-
- Inversiones inmobiliarias.....	-	-	- De entidades de crédito.....	-	-
- Inversiones financieras a largo plazo.....	4.263	610	- Derivados.....	-	-
Entidades del grupo y asociadas.....	-	-	- Acreedores por arrendamiento financiero..	-	-
Otras inversiones financieras a largo plazo.....	4.263	610	- Obligaciones y otros valores negociables..	-	-
Reducciones del fondo social o dotación fundacional.....	-	-	- Otros pasivos financieros.....	12.725	1.628
Cancelación o traspaso a corto plazo de deudas a largo plazo.....	3	6.580	Enajenación de inmovilizado.....	107	122
- De entidades del grupo y asociadas.....	-	-	- Inmovilizado intangible.....	-	-
- De entidades de crédito.....	-	-	- Bienes del Patrimonio Histórico.....	-	-
- De derivados.....	-	-	- Otro inmovilizado material.....	-	1
- De acreedores por arrendamiento financiero.....	-	-	- Inversiones inmobiliarias.....	-	-
- De obligaciones y otros valores negociables.....	-	-	- Inversiones financieras.....	107	121
- De otros pasivos financieros.....	3	6.580	Entidades del grupo.....	-	-
Provisiones a largo plazo.....	52	124	Entidades asociadas.....	-	-
Otros.....	2	75	Otros activos financieros.....	107	121
			Cancelación anticipada o traspaso a corriente de inmovilizaciones.....	616	2.507
			- Inversiones financieras en entidades del grupo y asociadas.....	-	-
			- Otros activos financieros.....	616	2.507
			- Otros activos no financieros.....	-	-
			Otros.....	4	4
Total aplicaciones.....	5.595	9.048	Total orígenes.....	13.702	4.742
Aumento del capital corriente.....	8.107	-	Disminución del capital corriente.....	-	4.306

Concepto	Aumentos		Disminuciones	
	2010	2009	2010	2009
Activos no corrientes mantenidos para la venta.....	-	-	-	-
Existencias.....	57	-	-	44
Usuarios y otros deudores de la actividad propia.....	-	-	113	2.956
Deudores comerciales y otras cuentas a cobrar.....	7.153	983	-	-
Inversiones financieras y en empresas del grupo y asociadas a corto plazo.....	13.664	2.010	-	-
Deudas con empresas del grupo y asociadas, y otras a corto plazo.....	-	3	5.467	-
Beneficiarios-Acreedores.....	-	-	7.942	3.423
Acreedores comerciales y otras cuentas a pagar.....	-	25	102	-
Otro pasivo corriente.....	105	-	-	76
Otro activo corriente.....	752	-	-	828
TOTAL.....	21.731	3.021	13.624	7.327
VARIACIÓN DEL CAPITAL CORRIENTE.....	8.107	-	-	4.306

	2010	2009
Situación financiera		
Tesorería o acid test (%):(Efectivo y otros activos líquidos equivalentes/ Pasivo corriente) x 100.....	26,58	30,52
Liquidez inmediata (%): ((Activo corriente - Existencias) / Pasivo corriente) x 100.....	146,64	143,95
Solvencia técnica (%): (Activo corriente / Pasivo corriente) x 100.....	147,31	144,67
Garantía o cobertura (%):(Activo/Pasivo) x 100.....	139,48	155,36
Cobertura del inmovilizado (%): (Recursos permanentes / Activo no corriente) x 100.....	246,50	232,45
Endeudamiento (%): (Pasivo / Patrimonio neto) x 100.....	253,29	180,63
Endeudamiento a largo plazo (%): (Pasivo no corriente / Patrimonio neto) x 100.....	56,58	23,32
Endeudamiento a corto plazo (%): (Pasivo corriente / Patrimonio neto) x 100.....	196,71	157,31
Financiación bancaria sobre recursos ajenos (%): (Deudas con entidades de crédito / Pasivo) x 100.....	-	-
Estructura		
Gastos financieros sobre cifra de negocios (%): (Gastos financieros / Ingresos por actividad propia y mercantiles) x 100.....	0,09	0,06
Subvenciones sobre cifra de negocios (%): (Subvenciones afectas actividad propia/ Ingresos por actividad propia y mercantiles) x 100.....	89,63	88,44
Inmovilizaciones materiales sobre activo (%): (Inmovilizado material e inversiones inmobiliarias/ Total activo) x 100.....	12,28	15,03
Bienes del patrimonio histórico sobre activo (%): (Bienes del patrimonio histórico/Total activo) x 100.....	-	-
Fondos propios sobre pasivo y patrimonio neto (%): (Fondos propios / Total pasivo y patrimonio neto) x 100.....	21,27	26,71
Productividad		
Cifra de negocios por empleado (Miles de euros): Ingresos por actividad propia y mercantiles / Plantilla media.....	235,27	222,23
Coste medio de personal (Miles de euros): Gastos de personal / Plantilla media.....	41,20	41,67

Plantilla media por categorías profesionales	Hombres	Mujeres	Total
Altos directivos.....	12	8	20
Otros directivos, técnicos y similares.....	73	107	180
Administrativos y auxiliares.....	29	70	99
Otro personal.....	69	44	113
TOTAL.....	183	229	412

Plantilla media por tipo de contrato	Hombres	Mujeres	Total
Personal fijo.....	151	182	333
Personal no fijo.....	32	47	79
TOTAL.....	183	229	412

Sección P: Educación

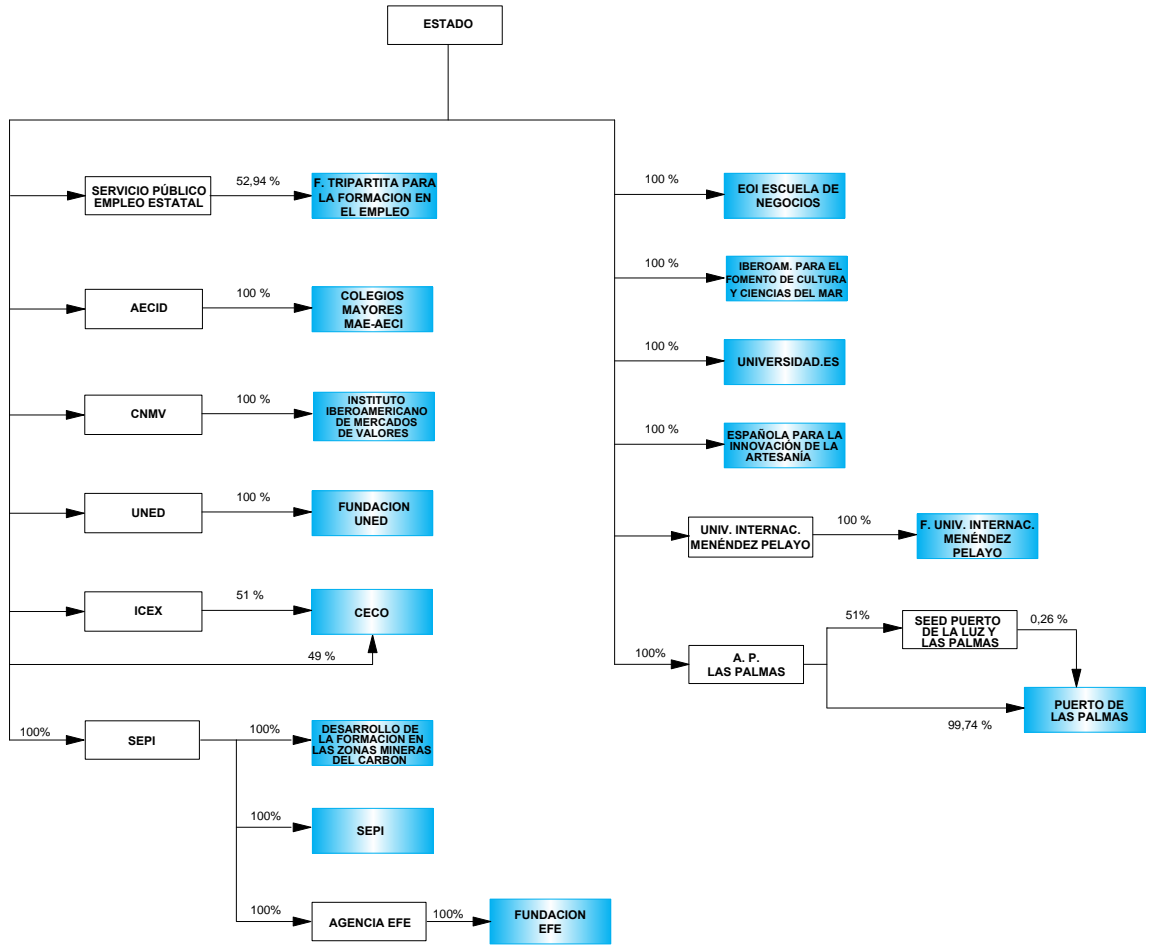

Fundaciones estatales clasificadas en la sección

Matrices del Sector público estatal

ENTIDADES TRATADAS

FUNDACIÓN CANARIA PUERTOS DE LAS PALMAS
FUNDACIÓN CENTRO DE ESTUDIOS ECONÓMICOS Y COMERCIALES (CECO)
FUNDACIÓN COLEGIOS MAYORES MAEC-AECID
FUNDACIÓN EFE
FUNDACIÓN ESCUELA DE ORGANIZACIÓN INDUSTRIAL (EOI ESCUELA DE NEGOCIOS)
FUNDACIÓN ESPAÑOLA PARA LA INNOVACION DE LA ARTESANIA (FUNDESARTE)
FUNDACIÓN GENERAL DE LA UNIVERSIDAD INTERNACIONAL MENÉNDEZ PELAYO (FUNDACION GENERAL UIMP)
FUNDACIÓN GENERAL DE LA UNIVERSIDAD NACIONAL DE EDUCACIÓN A DISTANCIA (FUNDACIÓN UNED)
FUNDACIÓN INSTITUTO IBEROAMERICANO DE MERCADOS DE VALORES
FUNDACIÓN PARA EL DESARROLLO DE LA FORMACIÓN EN LAS ZONAS MINERAS DEL CARBÓN
FUNDACIÓN PARA LA PROYECCIÓN INTERNACIONAL DE LAS UNIVERSIDADES ESPAÑOLAS-UNIVERSIDAD.ES (FUNDACIÓN UNIVERSIDAD.ES)
FUNDACIÓN SEPI
FUNDACIÓN TRIPARTITA PARA LA FORMACIÓN EN EL EMPLEO

ENTIDADES NO TRATADAS

FUNDACIÓN IBEROAMERICANA PARA EL FOMENTO DE LA CULTURA
Y CIENCIAS DEL MAR (FOMAR)

ACTIVO	2010		2009		Variación	
	Miles de euros	Porcentaje	Miles de euros	Porcentaje	Absoluta	Porcentual
A) ACTIVO NO CORRIENTE.....	24.142	13,54	22.378	13,25	1.764	7,88
Inmovilizado intangible.....	4.426	2,48	4.413	2,61	13	0,30
Bienes del Patrimonio Histórico.....	259	0,15	260	0,15	-1	-0,39
Inmovilizado material.....	14.859	8,33	14.897	8,82	-38	-0,26
Inversiones inmobiliarias.....	1.461	0,82	1.539	0,91	-78	-5,07
Inversiones en empresas y entidades del grupo y asociadas a largo plazo.....	-	-	-	-	-	-
Inversiones financieras a largo plazo.....	3.137	1,76	1.269	0,75	1.868	147,20
Activos por impuesto diferido.....	-	-	-	-	-	-
Deudores por operaciones de la actividad a largo plazo.....	-	-	-	-	-	-
B) ACTIVO CORRIENTE.....	154.170	86,46	146.527	86,75	7.643	5,22
Activos no corrientes mantenidos para la venta.....	-	-	-	-	-	-
Existencias.....	16	0,01	39	0,02	-23	-58,97
Usuarios y otros deudores de la actividad propia.....	50.901	28,55	53.309	31,56	-2.408	-4,52
Deudores comerciales y otras cuentas a cobrar.....	13.023	7,30	13.484	7,98	-461	-3,42
Fundadores/asociados por desembolsos exigidos.....	-	-	-	-	-	-
Inversiones en empresas y entidades del grupo y asociadas a corto plazo.....	-	-	426	0,25	-426	-100,00
Inversiones financieras a corto plazo.....	23.086	12,95	20.570	12,18	2.516	12,23
Periodificaciones a corto plazo.....	379	0,21	218	0,13	161	73,85
Efectivo y otros activos líquidos equivalentes.....	66.765	37,44	58.481	34,62	8.284	14,17
TOTAL ACTIVO.....	178.312	100,00	168.905	100,00	9.407	5,57

PATRIMONIO NETO Y PASIVO	2010		2009		Variación	
	Miles de euros	Porcentaje	Miles de euros	Porcentaje	Absoluta	Porcentual
A) PATRIMONIO NETO.....	90.449	50,73	99.044	58,64	-8.595	-8,68
A-1) Fondos propios.....	84.192	47,22	94.332	55,85	-10.140	-10,75
Dotación fundacional/Fondo social.....	27.070	15,18	27.070	16,03	-	-
Reservas, Excedentes de ejercicios anteriores y Otras aportaciones de fundadores/asociados.....	67.262	37,72	59.419	35,18	7.843	13,20
Excedente del ejercicio (positivo o negativo).....	-10.140	-5,68	7.843	4,64	-17.983	-229,29
A-2) Ajustes por cambios de valor.....	-	-	-	-	-	-
A-3) Subvenciones, donaciones y legados recibidos.....	6.257	3,51	4.712	2,79	1.545	32,79
B) PASIVO NO CORRIENTE.....	7.589	4,26	4.501	2,66	3.088	68,61
Provisiones a largo plazo.....	567	0,32	388	0,23	179	46,13
Deudas a largo plazo.....	7.022	3,94	4.113	2,44	2.909	70,73
Deudas con empresas y entidades del grupo y asociadas a largo plazo.....	-	-	-	-	-	-
Pasivos por impuesto diferido.....	-	-	-	-	-	-
Periodificaciones a largo plazo.....	-	-	-	-	-	-
Deudas con características especiales a largo plazo.....	-	-	-	-	-	-
Acreedores por operaciones de la actividad a largo plazo.....	-	-	-	-	-	-
C) PASIVO CORRIENTE.....	80.274	45,02	65.360	38,70	14.914	22,82
Pasivos vinculados con activos no corrientes mantenidos para la venta.....	-	-	-	-	-	-
Provisiones a corto plazo.....	874	0,49	476	0,28	398	83,61
Deudas a corto plazo.....	19.111	10,72	14.072	8,33	5.039	35,81
Deudas con empresas y entidades del grupo y asociadas a corto plazo.....	355	0,20	395	0,23	-40	-10,13
Beneficiarios-acreedores.....	15.932	8,93	14.290	8,46	1.642	11,49
Acreedores comerciales y otras cuentas a pagar.....	34.308	19,24	27.370	16,20	6.938	25,35
Periodificaciones a corto plazo.....	9.694	5,44	8.757	5,18	937	10,70
Deudas con características especiales a corto plazo.....	-	-	-	-	-	-
TOTAL PATRIMONIO NETO Y PASIVO.....	178.312	100,00	168.905	100,00	9.407	5,57

Concepto	2010		2009		Variación	
	Miles de euros	Porcentaje	Miles de euros	Porcentaje	Absoluta	Porcentual
A) OPERACIONES CONTINUADAS						
Ingresos de la entidad por la actividad propia.....	101.960	100,00	109.926	100,00	-7.966	-7,25
Ayudas monetarias y otros.....	-45.948	-45,06	-46.979	-42,73	-1.031	-2,20
Ventas y otros ingresos ordinarios de la actividad mercantil.....	19.722	19,34	19.903	18,11	-181	-0,91
Variación de existencias de productos terminados y en curso de fabricación.....	-	-	-	-	-	-
Trabajos realizados por la entidad para su activo.....	3	-	-	-	3	-
Aprovisionamientos.....	-4.920	-4,82	-4.942	-4,49	-22	-0,45
Otros ingresos de explotación.....	3.061	3,00	2.264	2,06	797	35,20
Gastos de personal.....	-31.910	-31,29	-32.532	-29,59	-622	-1,91
Otros gastos de explotación.....	-51.720	-50,72	-40.477	-36,82	11.243	27,78
Amortización del inmovilizado.....	-1.954	-1,91	-1.795	-1,63	159	8,86
Subvenciones, donaciones y legados de capital traspasados al resultado del ejercicio.....	799	0,78	797	0,73	2	0,25
Excesos de provisiones.....	-	-	277	0,25	-277	-100,00
Deterioro y resultado por enajenaciones del inmovilizado.....	-560	-0,54	-74	-0,06	-486	-656,76
Otros resultados.....	-20	-0,01	43	0,04	-63	-146,51
A.1) RESULTADO DE EXPLOTACIÓN.....	-11.487	-11,26	6.411	5,83	-17.898	-279,18
Ingresos financieros.....	1.395	1,37	1.542	1,40	-147	-9,53
Gastos financieros.....	-13	-0,01	-140	-0,12	-127	-90,71
Variación del valor razonable en instrumentos financieros.....	-22	-0,02	50	0,05	-72	-144,00
Diferencias de cambio.....	-11	-0,01	-15	-0,01	4	26,67
Deterioro y resultado por enajenaciones de instrumentos financieros	-	-	-	-	-	-
Imputación de subvenciones, donaciones y legados de carácter financiero.....	-	-	-	-	-	-
A.2) RESULTADO FINANCIERO.....	1.349	1,32	1.437	1,31	-88	-6,12
A.3) RESULTADO ANTES DE IMPUESTOS.....	-10.138	-9,94	7.848	7,14	-17.986	-229,18
Impuestos sobre beneficios.....	-2	-	-5	-	-3	-60,00
A.4) RESULTADO DEL EJERCICIO PROCEDENTE DE OPERACIONES CONTINUADAS.....	-10.140	-9,94	7.843	7,13	-17.983	-229,29
B) OPERACIONES INTERRUMPIDAS						
Resultado del ejercicio procedente de operaciones interrumpidas neto de impuestos.....	-	-	-	-	-	-
A.5) EXCEDENTE DEL EJERCICIO.....	-10.140	-9,94	7.843	7,13	-17.983	-229,29

III.2.1.29. Resultado de las operaciones

 Educación
 Miles de euros

Concepto	2010	2009
Excedente del ejercicio.....	-10.140	7.843
Más:		
Dotaciones a las amortizaciones.....	1.954	1.795
Pérdidas por deterioro de valor de los activos no corrientes.....	-	-
Dotación de provisiones a largo plazo.....	206	97
Gastos financieros devengados por valoración a coste amortizado.....	-	-
Pérdidas por bajas y enajenaciones del inmovilizado.....	560	48
Pérdidas por bajas y enajenaciones de instrumentos financieros.....	-	-6
Diferencias de cambio negativas en activos no corrientes.....	-	-
Diferencias temporarias imponibles.....	-	-
Otros.....	-	5
Menos:		
Reversión del deterioro de activos no corrientes.....	-	-
Exceso de provisiones a largo plazo.....	-17	-242
Imputación de subvenciones, donaciones y legados.....	-2.155	-1.499
Ingresos financieros devengados por valoración a coste amortizado.....	-	-
Beneficios por bajas y enajenaciones del inmovilizado.....	-2	-
Beneficios por bajas y enajenaciones de instrumentos financieros.....	-	-
Diferencias de cambio positivas en activos no corrientes.....	-	-
Diferencias temporarias deducibles.....	-	-
Otros.....	-	-1
Resultado procedente de las operaciones o aplicado en caso negativo.....	-9.594	8.040

Aplicaciones	2010	2009	Orígenes	2010	2009
Recursos aplicados en las operaciones.....	9.594	-	Recursos procedentes de las operaciones.....	-	8.040
Adquisiciones de activos no corrientes.....	4.278	3.470	Aportaciones de fundadores y asociados.....	-	-
- Inmovilizado intangible.....	403	410	Subvenciones, donaciones y legados recibidos.....	3.701	864
- Bienes del Patrimonio Histórico.....	-	102	Deudas a largo plazo.....	2.910	-
- Otro inmovilizado material.....	2.005	1.836	- De entidades del grupo y asociadas.....	-	-
- Inversiones inmobiliarias.....	-	-	- De entidades de crédito.....	-	-
- Inversiones financieras a largo plazo.....	1.870	1.122	- Derivados.....	-	-
Entidades del grupo y asociadas.....	-	-	- Acreedores por arrendamiento financiero..	-	-
Otras inversiones financieras a largo plazo.....	1.870	1.122	- Obligaciones y otros valores negociables..	-	-
Reducciones del fondo social o dotación fundacional.....	-	-	- Otros pasivos financieros.....	2.910	-
Cancelación o traspaso a corto plazo de deudas a largo plazo.....	-	-	Enajenación de inmovilizado.....	-	302
- De entidades del grupo y asociadas.....	-	-	- Inmovilizado intangible.....	-	-
- De entidades de crédito.....	-	-	- Bienes del Patrimonio Histórico.....	-	-
- De derivados.....	-	-	- Otro inmovilizado material.....	-	297
- De acreedores por arrendamiento financiero.....	-	-	- Inversiones inmobiliarias.....	-	-
- De obligaciones y otros valores negociables.....	-	-	- Inversiones financieras.....	-	5
- De otros pasivos financieros.....	-	-	Entidades del grupo.....	-	-
Provisiones a largo plazo.....	11	348	Entidades asociadas.....	-	-
Otros.....	-	141	Otros activos financieros.....	-	5
			Cancelación anticipada o traspaso a corriente de inmovilizaciones.....	3	909
			- Inversiones financieras en entidades del grupo y asociadas.....	-	-
			- Otros activos financieros.....	3	909
			- Otros activos no financieros.....	-	-
			Otros.....	-	8
Total aplicaciones.....	13.883	3.959	Total orígenes.....	6.614	10.123
Aumento del capital corriente.....	-	6.164	Disminución del capital corriente.....	7.269	-

III.2.1.31. Variación del capital corriente

Educación
Miles de euros

Concepto	Aumentos		Disminuciones	
	2010	2009	2010	2009
Activos no corrientes mantenidos para la venta.....	-	-	-	-
Existencias.....	-	6	23	-
Usuarios y otros deudores de la actividad propia.....	-	28.571	2.408	-
Deudores comerciales y otras cuentas a cobrar.....	-	642	461	-
Inversiones financieras y en empresas del grupo y asociadas a corto plazo.....	2.090	2.208	-	-
Deudas con empresas del grupo y asociadas, y otras a corto plazo.....	-	-	4.999	229
Beneficiarios-Acreedores.....	-	-	1.640	836
Acreedores comerciales y otras cuentas a pagar.....	-	2.891	6.939	-
Otro pasivo corriente.....	-	-	1.335	302
Otro activo corriente.....	8.446	-	-	26.787
TOTAL.....	10.536	34.318	17.805	28.154
VARIACIÓN DEL CAPITAL CORRIENTE.....	-	6.164	7.269	-

Concepto	2010	2009
Situación financiera		
Tesorería o acid test (%):(Efectivo y otros activos líquidos equivalentes/ Pasivo corriente) x 100.....	83,17	89,48
Liquidez inmediata (%): ((Activo corriente - Existencias) / Pasivo corriente) x 100.....	192,04	224,13
Solvencia técnica (%): (Activo corriente / Pasivo corriente) x 100.....	192,06	224,19
Garantía o cobertura (%):(Activo/Pasivo) x 100.....	202,94	241,77
Cobertura del inmovilizado (%) : (Recursos permanentes / Activo no corriente) x 100.....	406,09	462,71
Endeudamiento (%) : (Pasivo / Patrimonio neto) x 100.....	97,14	70,54
Endeudamiento a largo plazo (%): (Pasivo no corriente / Patrimonio neto) x 100.....	8,39	4,54
Endeudamiento a corto plazo (%): (Pasivo corriente / Patrimonio neto) x 100.....	88,75	65,99
Financiación bancaria sobre recursos ajenos (%) : (Deudas con entidades de crédito / Pasivo) x 100.....	4,37	-
Estructura		
Gastos financieros sobre cifra de negocios (%) : (Gastos financieros / Ingresos por actividad propia y mercantiles) x 100.....	0,01	0,11
Subvenciones sobre cifra de negocios (%) : (Subvenciones afectas actividad propia/ Ingresos por actividad propia y mercantiles) x 100.....	44,69	48,76
Inmovilizaciones materiales sobre activo (%) : (Inmovilizado material e inversiones inmobiliarias/ Total activo) x 100.....	9,15	9,73
Bienes del patrimonio histórico sobre activo (%) : (Bienes del patrimonio histórico/Total activo) x 100.....	0,15	0,15
Fondos propios sobre pasivo y patrimonio neto (%) : (Fondos propios / Total pasivo y patrimonio neto) x 100.....	47,22	55,85
Productividad		
Cifra de negocios por empleado (Miles de euros) : Ingresos por actividad propia y mercantiles / Plantilla media.....	176,61	188,43
Coste medio de personal (Miles de euros) : Gastos de personal / Plantilla media.....	46,31	47,22

Plantilla media por categorías profesionales	Hombres	Mujeres	Total
Altos directivos.....	11	6	17
Otros directivos, técnicos y similares.....	145	276	421
Administrativos y auxiliares.....	50	159	209
Otro personal.....	10	32	42
TOTAL.....	216	473	689

Plantilla media por tipo de contrato	Hombres	Mujeres	Total
Personal fijo.....	214	461	675
Personal no fijo.....	2	12	14
TOTAL.....	216	473	689

**Sección R: Actividades artísticas,
recreativas y de entretenimiento**

Sección R: Actividades artísticas,
Recreativas y de Entretenimiento

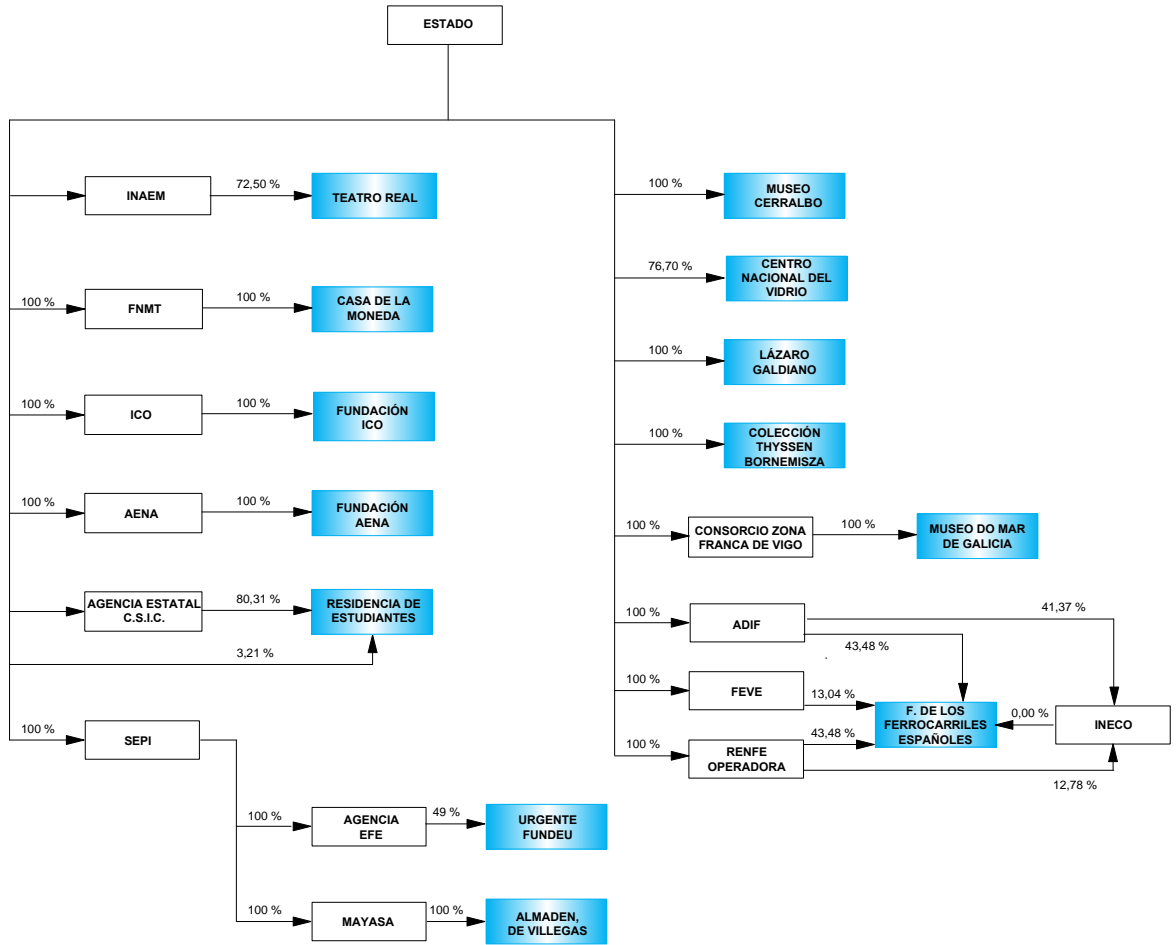

 Fundaciones estatales clasificadas en la sección

 Matrices del Sector público estatal

ENTIDADES TRATADAS

FUNDACIÓN AENA
 FUNDACIÓN ALMADEN, FRANCISCO JAVIER DE VILLEGAS
 (FUNDACIÓN ALMADÉN)
 FUNDACIÓN CENTRO NACIONAL DEL VIDRIO (F.C.N.V.)
 FUNDACIÓN COLECCIÓN THYSSEN BORNEMISZA
 FUNDACIÓN DE LOS FERROCARRILES ESPAÑOLES
 FUNDACIÓN DEL ESPAÑOL URGENTE FUNDÉU BBVA (FUNDÉU BBVA)
 FUNDACIÓN DEL TEATRO REAL
 FUNDACIÓN ICO
 FUNDACIÓN LÁZARO GALDIANO
 FUNDACIÓN MUSEO DO MAR DE GALICIA
 FUNDACIÓN REAL CASA DE LA MONEDA
 FUNDACIÓN RESIDENCIA DE ESTUDIANTES

ENTIDADES NO TRATADAS

FUNDACIÓN MUSEO CERRALBO

III.2.1.34. Balance de situación

Actividades artísticas, recreativas y de entretenimiento

ACTIVO	2010		2009		Variación	
	Miles de euros	Porcentaje	Miles de euros	Porcentaje	Absoluta	Porcentual
A) ACTIVO NO CORRIENTE.....	367.146	83,28	380.663	82,62	-13.517	-3,55
Inmovilizado intangible.....	5.563	1,26	14.884	3,23	-9.321	-62,62
Bienes del Patrimonio Histórico.....	288.565	65,46	288.492	62,62	73	0,03
Inmovilizado material.....	53.088	12,04	54.984	11,93	-1.896	-3,45
Inversiones inmobiliarias.....	-	-	-	-	-	-
Inversiones en empresas y entidades del grupo y asociadas a largo plazo.....	158	0,04	254	0,06	-96	-37,80
Inversiones financieras a largo plazo.....	13.232	3,00	13.398	2,91	-166	-1,24
Activos por impuesto diferido.....	-	-	-	-	-	-
Deudores por operaciones de la actividad a largo plazo.....	6.540	1,48	8.651	1,88	-2.111	-24,40
B) ACTIVO CORRIENTE.....	73.689	16,72	80.065	17,38	-6.376	-7,96
Activos no corrientes mantenidos para la venta.....	51	0,01	65	0,01	-14	-21,54
Existencias.....	2.964	0,67	2.657	0,58	307	11,55
Usuarios y otros deudores de la actividad propia.....	8.708	1,98	5.664	1,23	3.044	53,74
Deudores comerciales y otras cuentas a cobrar.....	7.737	1,76	8.022	1,74	-285	-3,55
Fundadores/asociados por desembolsos exigidos.....	-	-	-	-	-	-
Inversiones en empresas y entidades del grupo y asociadas a corto plazo.....	-	-	-	-	-	-
Inversiones financieras a corto plazo.....	34.869	7,91	31.679	6,88	3.190	10,07
Periodificaciones a corto plazo.....	1.287	0,29	2.098	0,46	-811	-38,66
Efectivo y otros activos líquidos equivalentes.....	18.073	4,10	29.880	6,49	-11.807	-39,52
TOTAL ACTIVO.....	440.835	100,00	460.728	100,00	-19.893	-4,32

PATRIMONIO NETO Y PASIVO	2010		2009		Variación	
	Miles de euros	Porcentaje	Miles de euros	Porcentaje	Absoluta	Porcentual
A) PATRIMONIO NETO.....	398.156	90,32	413.748	89,80	-15.592	-3,77
A-1) Fondos propios.....	384.629	87,25	389.772	84,60	-5.143	-1,32
Dotación fundacional/Fondo social.....	353.239	80,13	353.238	76,67	1	-
Reservas, Excedentes de ejercicios anteriores y Otras aportaciones de fundadores/asociados.....	36.839	8,36	41.309	8,97	-4.470	-10,82
Excedente del ejercicio (positivo o negativo).....	-5.449	-1,23	-4.775	-1,03	-674	-14,12
A-2) Ajustes por cambios de valor.....	2.684	0,61	3.085	0,67	-401	-13,00
A-3) Subvenciones, donaciones y legados recibidos.....	10.843	2,46	20.891	4,53	-10.048	-48,10
B) PASIVO NO CORRIENTE.....	10.269	2,33	12.267	2,66	-1.998	-16,29
Provisiones a largo plazo.....	619	0,14	494	0,11	125	25,30
Deudas a largo plazo.....	9.650	2,19	11.773	2,56	-2.123	-18,03
Deudas con empresas y entidades del grupo y asociadas a largo plazo.....	-	-	-	-	-	-
Pasivos por impuesto diferido.....	-	-	-	-	-	-
Periodificaciones a largo plazo.....	-	-	-	-	-	-
Deudas con características especiales a largo plazo.....	-	-	-	-	-	-
Acreedores por operaciones de la actividad a largo plazo.....	-	-	-	-	-	-
C) PASIVO CORRIENTE.....	32.410	7,35	34.713	7,53	-2.303	-6,63
Pasivos vinculados con activos no corrientes mantenidos para la venta.....	-	-	-	-	-	-
Provisiones a corto plazo.....	1.395	0,32	1.284	0,28	111	8,65
Deudas a corto plazo.....	4.381	0,99	4.224	0,92	157	3,72
Deudas con empresas y entidades del grupo y asociadas a corto plazo.....	192	0,04	130	0,03	62	47,69
Beneficiarios-acreedores.....	848	0,19	1.487	0,32	-639	-42,97
Acreedores comerciales y otras cuentas a pagar.....	13.524	3,07	15.413	3,35	-1.889	-12,26
Periodificaciones a corto plazo.....	12.070	2,74	12.175	2,64	-105	-0,86
Deudas con características especiales a corto plazo.....	-	-	-	-	-	-
TOTAL PATRIMONIO NETO Y PASIVO.....	440.835	100,00	460.728	100,00	-19.893	-4,32

Concepto	2010		2009		Variación	
	Miles de euros	Porcentaje	Miles de euros	Porcentaje	Absoluta	Porcentual
A) OPERACIONES CONTINUADAS						
Ingresos de la entidad por la actividad propia.....	66.719	100,00	66.846	100,00	-127	-0,19
Ayudas monetarias y otros.....	-2.655	-3,97	-3.325	-4,97	-670	-20,15
Ventas y otros ingresos ordinarios de la actividad mercantil.....	26.344	39,49	26.664	39,89	-320	-1,20
Variación de existencias de productos terminados y en curso de fabricación.....	137	0,21	39	0,06	98	251,28
Trabajos realizados por la entidad para su activo.....	-	-	-	-	-	-
Aprovisionamientos.....	-4.622	-6,92	-4.237	-6,33	385	9,09
Otros ingresos de explotación.....	764	1,15	722	1,08	42	5,82
Gastos de personal.....	-35.289	-52,89	-35.227	-52,69	62	0,18
Otros gastos de explotación.....	-53.799	-80,63	-54.066	-80,88	-267	-0,49
Amortización del inmovilizado.....	-14.732	-22,08	-14.287	-21,37	445	3,12
Subvenciones, donaciones y legados de capital traspasados al resultado del ejercicio.....	9.865	14,79	9.828	14,70	37	0,38
Excesos de provisiones.....	63	0,09	-	-	63	-
Deterioro y resultado por enajenaciones del inmovilizado.....	-17	-0,02	1	-	-18	-1.800,00
Otros resultados.....	5	0,01	-7	-0,01	12	171,43
A.1) RESULTADO DE EXPLOTACIÓN.....	-7.217	-10,81	-7.049	-10,54	-168	-2,38
Ingresos financieros.....	1.900	2,85	2.432	3,64	-532	-21,88
Gastos financieros.....	-115	-0,17	-145	-0,21	-30	-20,69
Variación del valor razonable en instrumentos financieros.....	-	-	-	-	-	-
Diferencias de cambio.....	-9	-0,01	-13	-0,01	4	30,77
Deterioro y resultado por enajenaciones de instrumentos financieros	-8	-0,01	-	-	-8	-
Imputación de subvenciones, donaciones y legados de carácter financiero.....	-	-	-	-	-	-
A.2) RESULTADO FINANCIERO.....	1.768	2,65	2.274	3,40	-506	-22,25
A.3) RESULTADO ANTES DE IMPUESTOS.....	-5.449	-8,16	-4.775	-7,14	-674	-14,12
Impuestos sobre beneficios.....	-	-	-	-	-	-
A.4) RESULTADO DEL EJERCICIO PROCEDENTE DE OPERACIONES CONTINUADAS.....	-5.449	-8,16	-4.775	-7,14	-674	-14,12
B) OPERACIONES INTERRUPTIDAS						
Resultado del ejercicio procedente de operaciones interrumpidas neto de impuestos.....	-	-	-	-	-	-
A.5) EXCEDENTE DEL EJERCICIO.....	-5.449	-8,16	-4.775	-7,14	-674	-14,12

Concepto	2010	2009
Excedente del ejercicio.....	-5.449	-4.775
Más:		
Dotaciones a las amortizaciones.....	14.732	14.287
Pérdidas por deterioro de valor de los activos no corrientes.....	-	-
Dotación de provisiones a largo plazo.....	10	310
Gastos financieros devengados por valoración a coste amortizado.....	-	-
Pérdidas por bajas y enajenaciones del inmovilizado.....	3	-
Pérdidas por bajas y enajenaciones de instrumentos financieros.....	-	-
Diferencias de cambio negativas en activos no corrientes.....	-	-
Diferencias temporarias imponibles.....	-	-
Otros.....	19	72
Menos:		
Reversión del deterioro de activos no corrientes.....	-	-
Exceso de provisiones a largo plazo.....	-	-
Imputación de subvenciones, donaciones y legados.....	-10.172	-10.113
Ingresos financieros devengados por valoración a coste amortizado.....	-	-
Beneficios por bajas y enajenaciones del inmovilizado.....	-	-
Beneficios por bajas y enajenaciones de instrumentos financieros.....	-	-
Diferencias de cambio positivas en activos no corrientes.....	-	-
Diferencias temporarias deducibles.....	-	-
Otros.....	-30	-1
Resultado procedente de las operaciones o aplicado en caso negativo.....	-887	-220

III.2.1.37. Cuadro de financiación

Actividades artísticas, recreativas y de entretenimiento

Miles de euros

Aplicaciones	2010	2009	Orígenes	2010	2009
Recursos aplicados en las operaciones.....	887	220	Recursos procedentes de las operaciones....	-	-
Adquisiciones de activos no corrientes.....	4.704	8.851	Aportaciones de fundadores y asociados.....	314	-
- Inmovilizado intangible.....	331	124	Subvenciones, donaciones y legados recibidos.....	446	359
- Bienes del Patrimonio Histórico.....	73	188	Deudas a largo plazo.....	44	947
- Otro inmovilizado material.....	3.185	6.462	- De entidades del grupo y asociadas.....	-	-
- Inversiones inmobiliarias.....	-	-	- De entidades de crédito.....	-	947
- Inversiones financieras a largo plazo.....	1.115	2.077	- Derivados.....	-	-
Entidades del grupo y asociadas.....	-	62	- Acreedores por arrendamiento financiero..	26	-
Otras inversiones financieras a largo plazo.....	1.115	2.015	- Obligaciones y otros valores negociables..	-	-
Reducciones del fondo social o dotación fundacional.....	-	-	- Otros pasivos financieros.....	18	-
Cancelación o traspaso a corto plazo de deudas a largo plazo.....	2.167	2.140	Enajenación de inmovilizado.....	43	127
- De entidades del grupo y asociadas.....	-	-	- Inmovilizado intangible.....	-	-
- De entidades de crédito.....	56	29	- Bienes del Patrimonio Histórico.....	-	-
- De derivados.....	-	-	- Otro inmovilizado material.....	3	6
- De acreedores por arrendamiento financiero.....	-	-	- Inversiones inmobiliarias.....	-	-
- De obligaciones y otros valores negociables.....	-	-	- Inversiones financieras.....	40	121
- De otros pasivos financieros.....	2.111	2.111	Entidades del grupo.....	-	-
Provisiones a largo plazo.....	-	-	Entidades asociadas.....	-	-
Otros.....	321	497	Otros activos financieros.....	40	121
			Cancelación anticipada o traspaso a corriente de inmovilizaciones.....	3.046	12.616
			- Inversiones financieras en entidades del grupo y asociadas.....	95	-
			- Otros activos financieros.....	2.111	2.111
			- Otros activos no financieros.....	840	10.505
			Otros.....	111	136
Total aplicaciones.....	8.079	11.708	Total orígenes.....	4.004	14.185
Aumento del capital corriente.....	-	2.477	Disminución del capital corriente.....	4.075	-

III.2.1.38. Variación del capital corriente

Actividades artísticas, recreativas y de entretenimiento

Miles de euros

Concepto	Aumentos		Disminuciones	
	2010	2009	2010	2009
Activos no corrientes mantenidos para la venta.....	-	-	14	-
Existencias.....	307	338	-	-
Usuarios y otros deudores de la actividad propia.....	3.043	70	-	-
Deudores comerciales y otras cuentas a cobrar.....	-	-	286	2.580
Inversiones financieras y en empresas del grupo y asociadas a corto plazo.....	3.190	8.554	-	-
Deudas con empresas del grupo y asociadas, y otras a corto plazo.....	-	1.658	157	-
Beneficiarios-Acreedores.....	639	-	-	325
Acreedores comerciales y otras cuentas a pagar.....	1.827	-	-	1.647
Otro pasivo corriente.....	-	-	6	305
Otro activo corriente.....	-	-	12.618	3.286
TOTAL.....	9.006	10.620	13.081	8.143
VARIACIÓN DEL CAPITAL CORRIENTE.....	-	2.477	4.075	-

Concepto	2010	2009
Situación financiera		
Tesorería o acid test (%):(Efectivo y otros activos líquidos equivalentes/ Pasivo corriente) x 100.....	55,76	86,08
Liquidez inmediata (%): ((Activo corriente - Existencias) / Pasivo corriente) x 100.....	218,22	222,99
Solvencia técnica (%): (Activo corriente / Pasivo corriente) x 100.....	227,37	230,65
Garantía o cobertura (%):(Activo/Pasivo) x 100.....	1.032,91	980,69
Cobertura del inmovilizado (%) : (Recursos permanentes / Activo no corriente) x 100.....	111,24	111,91
Endeudamiento (%) : (Pasivo / Patrimonio neto) x 100.....	10,72	11,36
Endeudamiento a largo plazo (%): (Pasivo no corriente / Patrimonio neto) x 100.....	2,58	2,97
Endeudamiento a corto plazo (%): (Pasivo corriente / Patrimonio neto) x 100.....	8,14	8,39
Financiación bancaria sobre recursos ajenos (%) : (Deudas con entidades de crédito / Pasivo) x 100.....	3,77	3,43
Estructura		
Gastos financieros sobre cifra de negocios (%) : (Gastos financieros / Ingresos por actividad propia y mercantiles) x 100.....	0,12	0,16
Subvenciones sobre cifra de negocios (%) : (Subvenciones afectas actividad propia/ Ingresos por actividad propia y mercantiles) x 100.....	47,66	47,10
Inmovilizaciones materiales sobre activo (%) : (Inmovilizado material e inversiones inmobiliarias/ Total activo) x 100.....	12,04	11,93
Bienes del patrimonio histórico sobre activo (%) : (Bienes del patrimonio histórico/Total activo) x 100.....	65,46	62,62
Fondos propios sobre pasivo y patrimonio neto (%) : (Fondos propios / Total pasivo y patrimonio neto) x 100.....	87,25	84,60
Productividad		
Cifra de negocios por empleado (Miles de euros) : Ingresos por actividad propia y mercantiles / Plantilla media.....	115,75	116,31
Coste medio de personal (Miles de euros) : Gastos de personal / Plantilla media.....	43,89	43,82

Plantilla media por categorías profesionales	Hombres	Mujeres	Total
Altos directivos.....	13	6	19
Otros directivos, técnicos y similares.....	134	150	284
Administrativos y auxiliares.....	66	108	174
Otro personal.....	197	130	327
TOTAL.....	410	394	804

Plantilla media por tipo de contrato	Hombres	Mujeres	Total
Personal fijo.....	360	319	679
Personal no fijo.....	50	75	125
TOTAL.....	410	394	804

2.2. Dependencia ministerial

III.2.2.1. Distribución de las entidades tratadas

Ministerios	Entidades tratadas	
	Tratadas	Porcentaje
Economía y Hacienda.....	12	24,50
Ciencia e Innovación.....	7	14,30
Cultura.....	5	10,20
Educación.....	5	10,20
Fomento.....	5	10,20
Industria, Turismo y Comercio.....	5	10,20
Medio Ambiente y Medio Rural y Marino.....	3	6,12
Trabajo e Inmigración.....	3	6,12
Asuntos exteriores y de Cooperación.....	2	4,08
Justicia.....	1	2,04
Sanidad, Política Social e Igualdad.....	1	2,04
Total.....	49	100,00

III.2.2.1. Distribución de las entidades tratadas

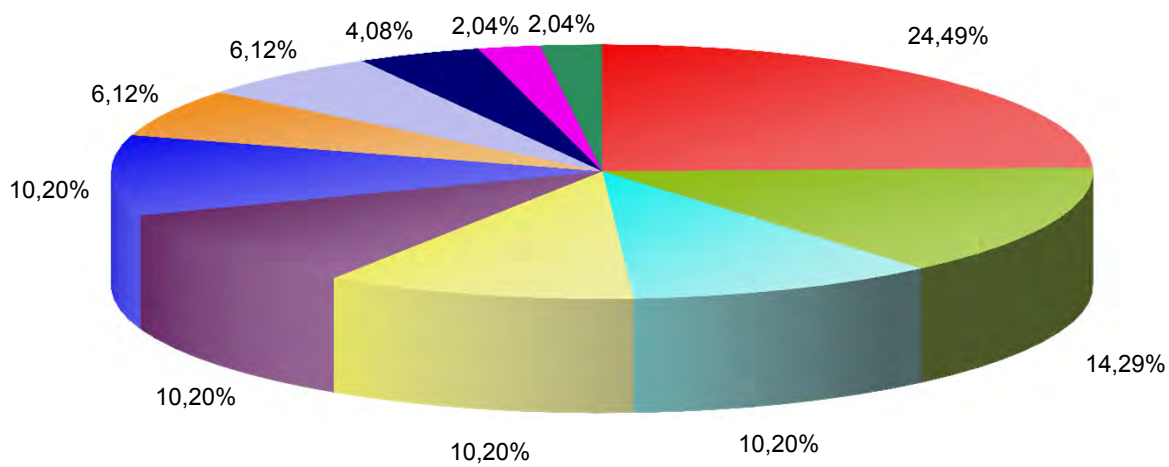

III.2.2.2. Activo

Ministerios	2010		2009		Variación	
	Miles de euros	Porcentaje	Miles de euros	Porcentaje	Absoluta	Porcentual
Cultura.....	400.430	27,59	417.523	32,56	-17.093	-4,09
Ciencia e Innovación.....	336.166	23,16	324.152	25,29	12.014	3,71
Educación.....	310.808	21,41	170.492	13,30	140.316	82,30
Economía y Hacienda.....	100.855	6,95	109.469	8,54	-8.614	-7,87
Medio Ambiente y Medio Rural y Marino.....	88.540	6,10	82.641	6,45	5.899	7,14
Trabajo e Inmigración.....	76.029	5,24	66.752	5,21	9.277	13,90
Industria, Turismo y Comercio.....	63.196	4,35	52.130	4,07	11.066	21,23
Asuntos exteriores y de Cooperación.....	47.929	3,30	31.164	2,43	16.765	53,80
Fomento.....	18.473	1,27	18.301	1,43	172	0,94
Sanidad, Política Social e Igualdad.....	6.234	0,43	6.323	0,49	-89	-1,41
Justicia.....	2.923	0,20	2.946	0,23	-23	-0,78
Total.....	1.451.583	100,00	1.281.893	100,00	169.690	13,24

III.2.2.2. Activo

Miles de euros

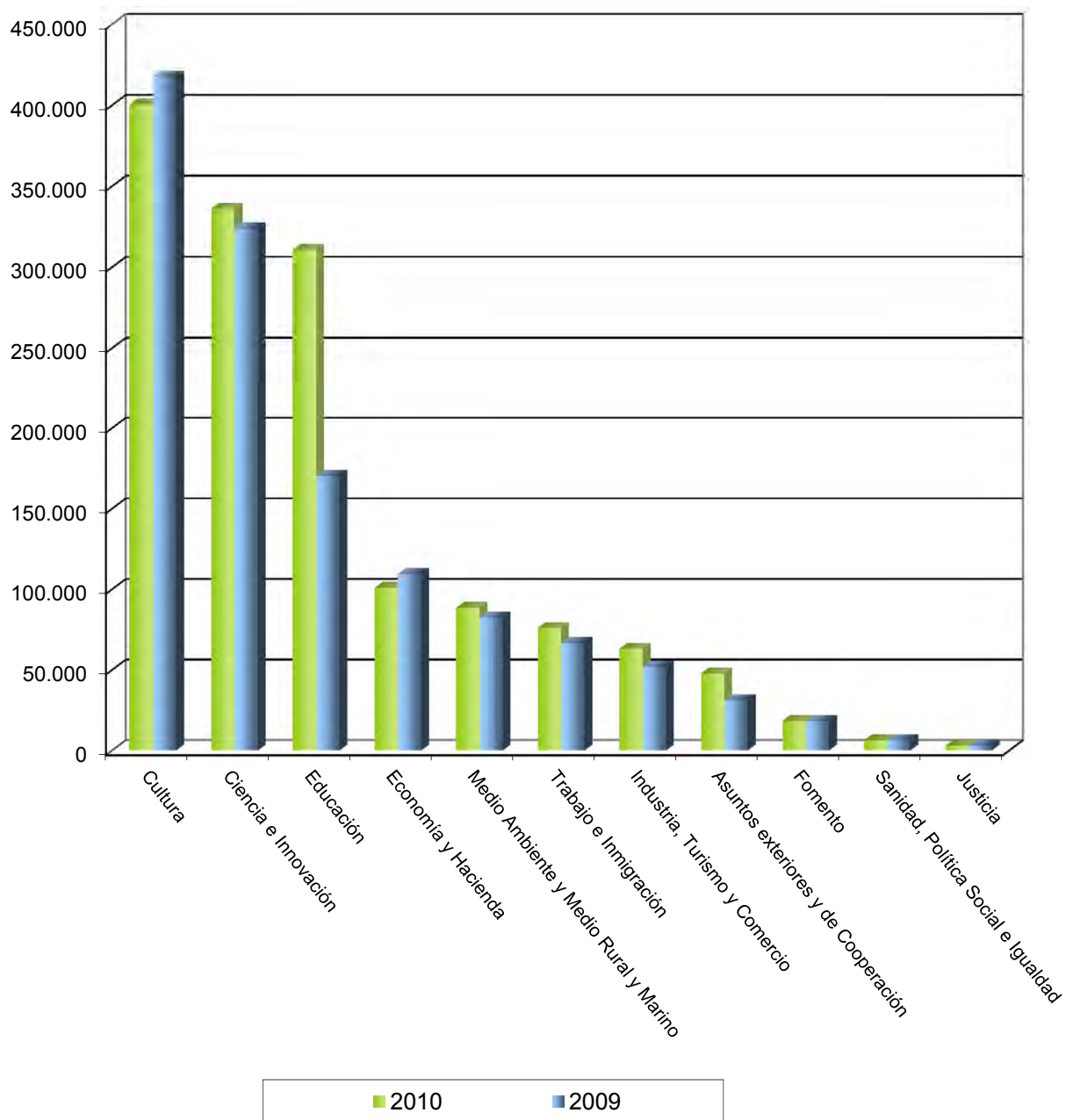

III.2.2.3. Inmovilizado material y Bienes del Patrimonio Histórico

Ministerios	2010		2009		Variación	
	Miles de euros	Porcentaje	Miles de euros	Porcentaje	Absoluta	Porcentual
Cultura.....	337.095	57,97	339.104	65,80	-2.009	-0,59
Educación.....	96.512	16,60	42.532	8,25	53.980	126,92
Ciencia e Innovación.....	93.113	16,01	84.849	16,46	8.264	9,74
Medio Ambiente y Medio Rural y Marino.....	25.883	4,45	21.167	4,11	4.716	22,28
Economía y Hacienda.....	14.801	2,55	14.811	2,87	-10	-0,07
Industria, Turismo y Comercio.....	8.673	1,49	7.791	1,51	882	11,32
Trabajo e Inmigración.....	2.202	0,38	1.801	0,35	401	22,27
Fomento.....	2.009	0,35	1.955	0,38	54	2,76
Asuntos exteriores y de Cooperación.....	1.125	0,19	1.218	0,24	-93	-7,64
Sanidad, Política Social e Igualdad.....	81	0,01	82	0,02	-1	-1,22
Justicia.....	22	-	26	0,01	-4	-15,39
Total.....	581.516	100,00	515.336	100,00	66.180	170,38

III.2.2.4. Inversiones financieras a largo plazo

Ministerios	2010		2009		Variación	
	Miles de euros	Porcentaje	Miles de euros	Porcentaje	Absoluta	Porcentual
Ciencia e Innovación.....	19.688	52,72	45.450	69,49	-25.762	-56,68
Cultura.....	10.421	27,91	10.545	16,12	-124	-1,18
Fomento.....	2.813	7,53	2.853	4,36	-40	-1,40
Educación.....	2.191	5,87	3.905	5,97	-1.714	-43,88
Economía y Hacienda.....	895	2,40	1.015	1,55	-120	-11,82
Asuntos exteriores y de Cooperación.....	599	1,60	1.206	1,84	-607	-50,33
Trabajo e Inmigración.....	414	1,11	100	0,15	314	314,00
Industria, Turismo y Comercio.....	288	0,77	234	0,36	54	23,08
Medio Ambiente y Medio Rural y Marino.....	34	0,09	106	0,16	-72	-67,93
Justicia.....	-	-	-	-	-	-
Sanidad, Política Social e Igualdad.....	-	-	-	-	-	-
Total.....	37.343	100,00	65.414	100,00	-28.071	-42,91

III.2.2.5. Usuarios y otros deudores, deudores comerciales y otras cuentas a cobrar

Ministerios	2010		2009		Variación	
	Miles de euros	Porcentaje	Miles de euros	Porcentaje	Absoluta	Porcentual
Educación.....	119.003	40,47	18.081	11,14	100.922	558,17
Ciencia e Innovación.....	60.580	20,59	40.944	25,22	19.636	47,96
Industria, Turismo y Comercio.....	43.638	14,83	30.171	18,58	13.467	44,64
Asuntos exteriores y de Cooperación.....	21.929	7,45	15.811	9,74	6.118	38,70
Economía y Hacienda.....	21.192	7,20	39.586	24,38	-18.394	-46,47
Medio Ambiente y Medio Rural y Marino.....	15.050	5,12	6.841	4,21	8.209	120,00
Cultura.....	9.042	3,07	7.410	4,56	1.632	22,02
Fomento.....	2.005	0,68	1.816	1,12	189	10,41
Sanidad, Política Social e Igualdad.....	1.172	0,40	755	0,47	417	55,23
Trabajo e Inmigración.....	493	0,17	48	0,03	445	927,08
Justicia.....	65	0,02	886	0,55	-821	-92,66
Total.....	294.169	100,00	162.349	100,00	131.820	81,19

III.2.2.6. Inversiones financieras a corto plazo

Ministerios	2010		2009		Variación	
	Miles de euros	Porcentaje	Miles de euros	Porcentaje	Absoluta	Porcentual
Educación.....	71.379	25,11	85.197	32,44	-13.818	-16,22
Ciencia e Innovación.....	69.650	24,49	60.792	23,15	8.858	14,57
Trabajo e Inmigración.....	58.488	20,57	49.602	18,89	8.886	17,92
Medio Ambiente y Medio Rural y Marino.....	31.473	11,07	22.604	8,61	8.869	39,24
Cultura.....	26.359	9,27	21.252	8,09	5.107	24,03
Economía y Hacienda.....	9.311	3,27	9.366	3,57	-55	-0,59
Fomento.....	7.330	2,58	6.832	2,60	498	7,29
Industria, Turismo y Comercio.....	4.104	1,44	4.811	1,83	-707	-14,70
Asuntos exteriores y de Cooperación.....	3.723	1,31	230	0,09	3.493	1.518,70
Justicia.....	2.532	0,89	1.928	0,73	604	31,33
Sanidad, Política Social e Igualdad.....	-	-	-	-	-	-
Total.....	284.349	100,00	262.614	100,00	21.735	8,28

III.2.2.7. Patrimonio neto

Ministerios	2010		2009		Variación	
	Miles de euros	Porcentaje	Miles de euros	Porcentaje	Absoluta	Porcentual
Cultura.....	376.627	44,05	393.210	43,49	-16.583	-4,22
Ciencia e Innovación.....	170.150	19,90	181.469	20,06	-11.319	-6,24
Educación.....	115.214	13,47	141.403	15,63	-26.189	-18,52
Economía y Hacienda.....	76.498	8,95	87.207	9,64	-10.709	-12,28
Medio Ambiente y Medio Rural y Marino.....	54.677	6,39	40.083	4,43	14.594	36,41
Industria, Turismo y Comercio.....	27.552	3,22	27.576	3,05	-24	-0,09
Fomento.....	15.695	1,84	15.612	1,73	83	0,53
Asuntos exteriores y de Cooperación.....	8.063	0,94	6.394	0,71	1.669	26,10
Trabajo e Inmigración.....	6.596	0,77	7.510	0,83	-914	-12,17
Sanidad, Política Social e Igualdad.....	3.261	0,38	2.931	0,32	330	11,26
Justicia.....	732	0,09	1.022	0,11	-290	-28,38
Total.....	855.065	100,00	904.417	100,00	-49.352	-5,46

III.2.2.3. Patrimonio neto

Miles de euros

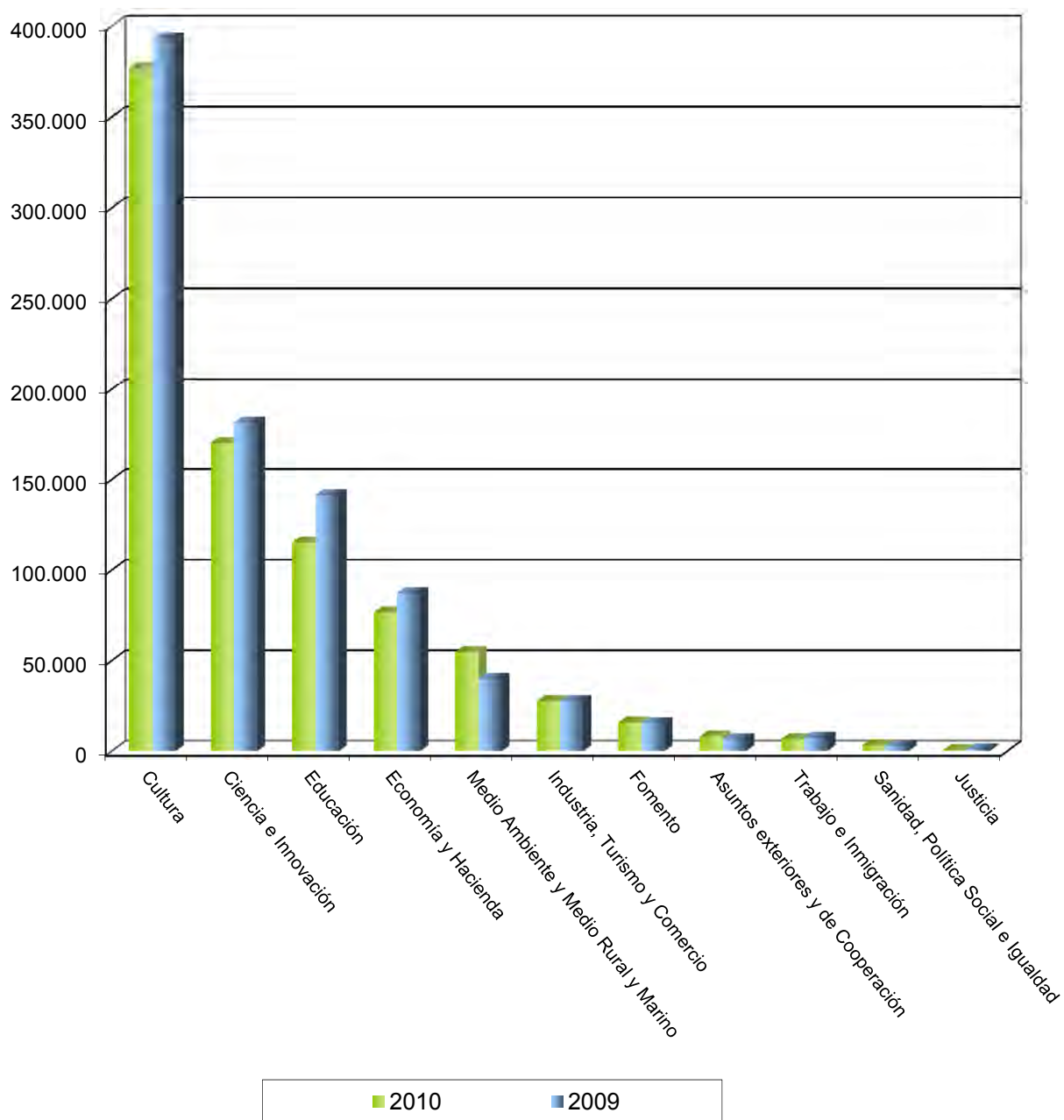

III.2.2.8. Pasivo

Ministerios	2010		2009		Variación	
	Miles de euros	Porcentaje	Miles de euros	Porcentaje	Absoluta	Porcentual
Educación.....	195.594	32,78	29.089	7,71	166.505	572,40
Ciencia e Innovación.....	166.016	27,83	142.683	37,81	23.333	16,35
Trabajo e Inmigración.....	69.433	11,64	59.242	15,69	10.191	17,20
Asuntos exteriores y de Cooperación.....	39.866	6,68	24.770	6,56	15.096	60,95
Industria, Turismo y Comercio.....	35.644	5,98	24.554	6,50	11.090	45,17
Medio Ambiente y Medio Rural y Marino.....	33.863	5,68	42.558	11,27	-8.695	-20,43
Economía y Hacienda.....	24.357	4,08	22.262	5,90	2.095	9,41
Cultura.....	23.803	3,99	24.313	6,44	-510	-2,10
Sanidad, Política Social e Igualdad.....	2.973	0,50	3.392	0,90	-419	-12,35
Fomento.....	2.778	0,47	2.689	0,71	89	3,31
Justicia.....	2.191	0,37	1.924	0,51	267	13,88
Total.....	596.518	100,00	377.476	100,00	219.042	58,03

III.2.2.9. Excedente del ejercicio

Ministerios	2010		2009		Variación	
	Miles de euros	Porcentaje	Miles de euros	Porcentaje	Absoluta	Porcentual
Asuntos exteriores y de Cooperación.....	1.676	-8,23	503	3,95	1.173	233,20
Educación.....	1.651	-8,11	1.350	10,59	301	22,30
Medio Ambiente y Medio Rural y Marino.....	876	-4,30	-589	-4,62	1.465	248,73
Sanidad, Política Social e Igualdad.....	329	-1,61	-24	-0,18	353	1.470,83
Industria, Turismo y Comercio.....	300	-1,47	3.165	24,84	-2.865	-90,52
Fomento.....	149	-0,73	853	6,69	-704	-82,53
Justicia.....	-290	1,42	1	0,01	-291	-29.100,00
Trabajo e Inmigración.....	-1.387	6,81	-505	-3,96	-882	-174,65
Cultura.....	-6.450	31,69	-4.053	-31,80	-2.397	-59,14
Ciencia e Innovación.....	-6.682	32,83	10.645	83,52	-17.327	-162,77
Economía y Hacienda.....	-10.526	51,70	1.396	10,96	-11.922	-854,01
Total.....	-20.354	100,00	12.742	100,00	-33.096	-259,74

III.2.2.4. Excedente del ejercicio

Miles de euros

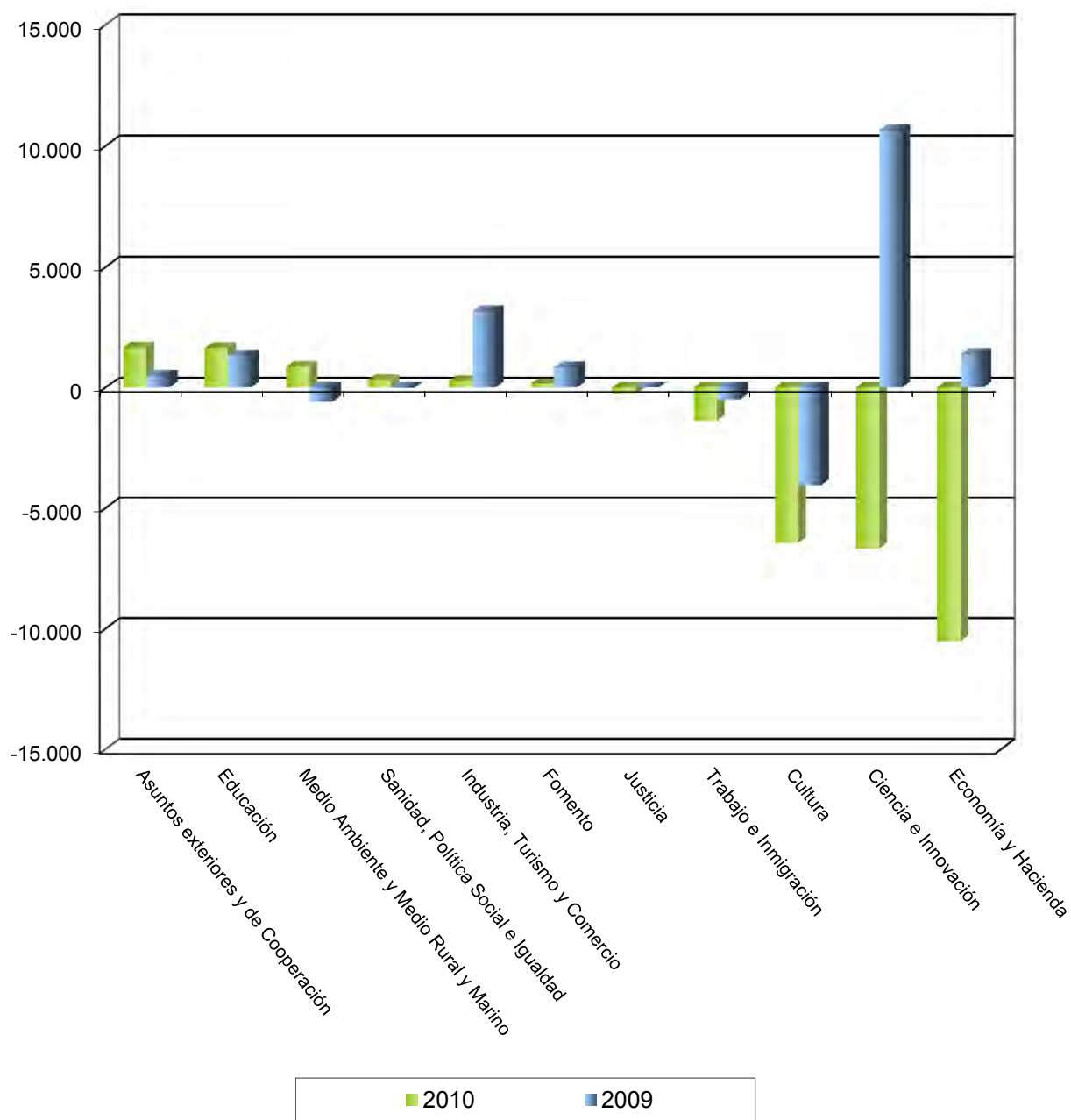

III.2.2.10. Ingresos de la actividad propia y mercantiles

Ministerios	2010		2009		Variación	
	Miles de euros	Porcentaje	Miles de euros	Porcentaje	Absoluta	Porcentual
Ciencia e Innovación.....	104.186	23,29	132.551	27,57	-28.365	-21,40
Trabajo e Inmigración.....	78.947	17,64	69.734	14,51	9.213	13,21
Cultura.....	69.677	15,57	69.434	14,45	243	0,35
Economía y Hacienda.....	53.407	11,93	68.191	14,19	-14.784	-21,68
Industria, Turismo y Comercio.....	42.266	9,44	36.986	7,70	5.280	14,28
Educación.....	31.339	7,00	22.142	4,61	9.197	41,54
Asuntos exteriores y de Cooperación.....	29.782	6,65	32.184	6,70	-2.402	-7,46
Medio Ambiente y Medio Rural y Marino.....	15.366	3,43	27.426	5,71	-12.060	-43,97
Fomento.....	11.861	2,65	11.815	2,46	46	0,39
Sanidad, Política Social e Igualdad.....	5.750	1,28	5.084	1,06	666	13,10
Justicia.....	5.008	1,12	5.003	1,04	5	0,10
Total.....	447.589	100,00	480.550	100,00	-32.961	-6,86

III.2.2.11. Gastos de personal

Ministerios	2010		2009		Variación	
	Miles de euros	Porcentaje	Miles de euros	Porcentaje	Absoluta	Porcentual
Ciencia e Innovación.....	52.349	35,70	52.994	36,44	-645	-1,22
Cultura.....	26.836	18,31	26.413	18,17	423	1,60
Trabajo e Inmigración.....	20.978	14,31	21.584	14,84	-606	-2,81
Educación.....	9.641	6,58	7.234	4,98	2.407	33,27
Asuntos exteriores y de Cooperación.....	8.786	5,99	9.714	6,68	-928	-9,55
Industria, Turismo y Comercio.....	8.048	5,49	8.582	5,90	-534	-6,22
Fomento.....	6.987	4,77	6.466	4,45	521	8,06
Economía y Hacienda.....	6.460	4,41	6.687	4,60	-227	-3,39
Medio Ambiente y Medio Rural y Marino.....	3.174	2,17	3.086	2,12	88	2,85
Sanidad, Política Social e Igualdad.....	2.796	1,91	2.133	1,47	663	31,08
Justicia.....	525	0,36	510	0,35	15	2,94
Total.....	146.580	100,00	145.403	100,00	1.177	0,81

III.2.2.12. Recursos humanos

Ministerios	2010		2009		Variación	
	Plantilla media	Porcentaje	Plantilla media	Porcentaje	Absoluta	Porcentual
Ciencia e Innovación.....	1.178	35,68	1.228	37,15	-50	-4,07
Cultura.....	596	18,05	602	18,21	-6	-1,00
Trabajo e Inmigración.....	426	12,90	446	13,49	-20	-4,48
Educación.....	227	6,87	168	5,08	59	35,12
Economía y Hacienda.....	217	6,57	216	6,53	1	0,46
Asuntos exteriores y de Cooperación.....	173	5,24	195	5,90	-22	-11,28
Industria, Turismo y Comercio.....	171	5,18	178	5,38	-7	-3,93
Fomento.....	167	5,06	151	4,57	16	10,60
Medio Ambiente y Medio Rural y Marino.....	74	2,24	65	1,97	9	13,85
Sanidad, Política Social e Igualdad.....	61	1,85	46	1,39	15	32,61
Justicia.....	12	0,36	11	0,33	1	9,09
Total.....	3.302	100,00	3.306	100,00	-4	-0,12

III.2.2.5. Recursos humanos

Plantilla media

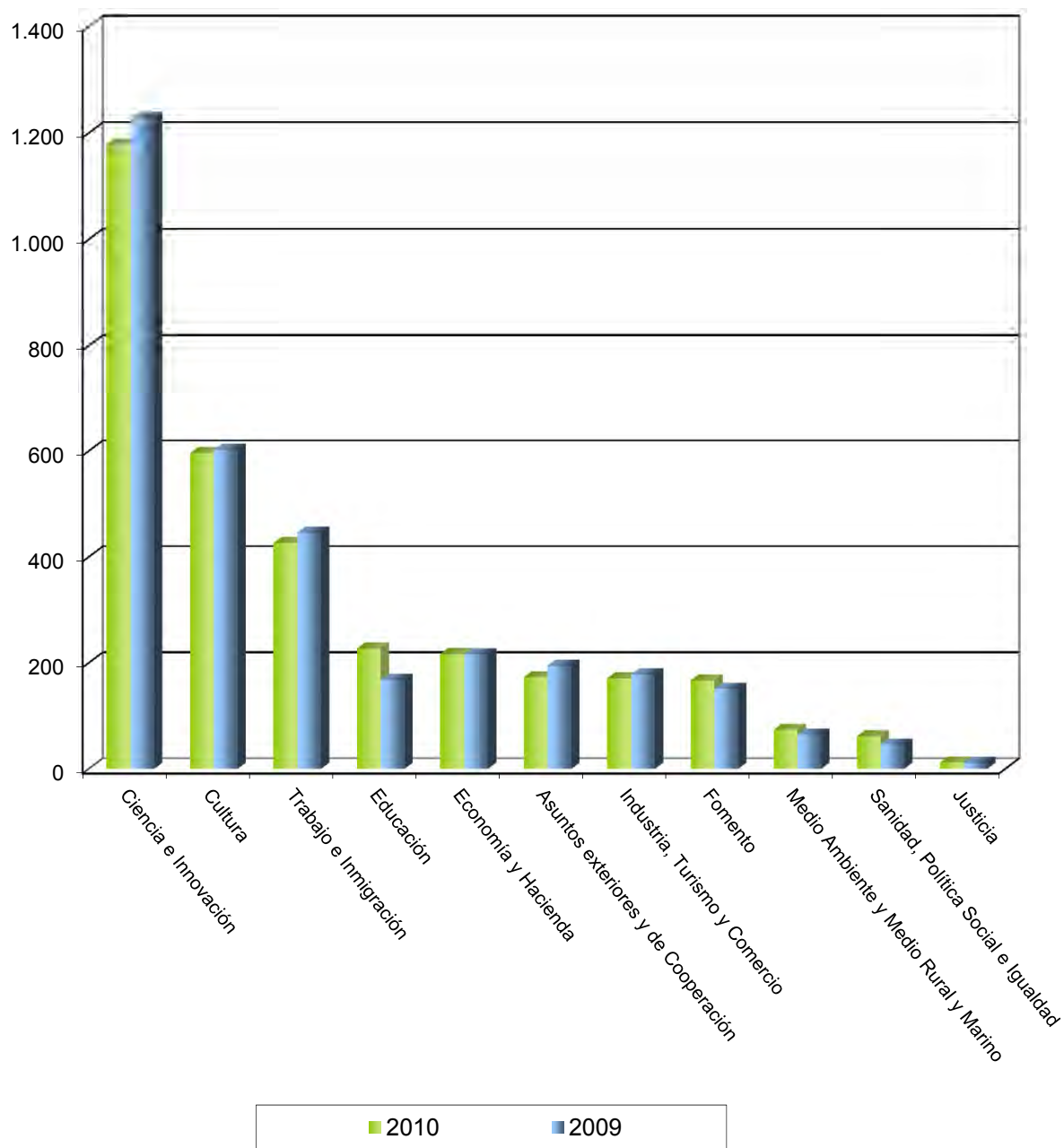

**Ministerio de Economía
y Hacienda**

ENTIDADES TRATADAS

FUNDACIÓN ALMADEN, FRANCISCO JAVIER DE VILLEGAS
(FUNDACIÓN ALMADÉN)
FUNDACIÓN DEL ESPAÑOL URGENTE FUNDÉU BBVA (FUNDÉU BBVA)
FUNDACIÓN EFE
FUNDACIÓN ICO
FUNDACIÓN INSTITUTO IBEROAMERICANO DE MERCADOS DE
VALORES
FUNDACIÓN LABORAL DE MINUSVALIDOS SANTA BARBARA (FUSBA)
FUNDACIÓN LABORAL SEPI
FUNDACIÓN MUSEO DO MAR DE GALICIA
FUNDACIÓN PARA EL DESARROLLO DE LA FORMACIÓN EN LAS
ZONAS MINERAS DEL CARBÓN
FUNDACIÓN REAL CASA DE LA MONEDA
FUNDACIÓN SEPI
FUNDACIÓN VICTIMAS DEL TERRORISMO

ENTIDADES NO TRATADAS

FUNDACIÓN ENTORNO, EMPRESA Y MEDIO AMBIENTE
FUNDACIÓN IBEROAMERICANA PARA EL FOMENTO DE LA CULTURA
Y CIENCIAS DEL MAR (FOMAR)

ACTIVO	2010		2009		Variación	
	Miles de euros	Porcentaje	Miles de euros	Porcentaje	Absoluta	Porcentual
A) ACTIVO NO CORRIENTE.....	19.237	19,07	19.424	17,74	-187	-0,96
Inmovilizado intangible.....	3.541	3,51	3.598	3,29	-57	-1,58
Bienes del Patrimonio Histórico.....	1.413	1,40	1.365	1,25	48	3,52
Inmovilizado material.....	13.388	13,27	13.446	12,28	-58	-0,43
Inversiones inmobiliarias.....	-	-	-	-	-	-
Inversiones en empresas y entidades del grupo y asociadas a largo plazo.....	158	0,16	254	0,23	-96	-37,80
Inversiones financieras a largo plazo.....	737	0,73	761	0,70	-24	-3,15
Activos por impuesto diferido.....	-	-	-	-	-	-
Deudores por operaciones de la actividad a largo plazo.....	-	-	-	-	-	-
B) ACTIVO CORRIENTE.....	81.618	80,93	90.045	82,26	-8.427	-9,36
Activos no corrientes mantenidos para la venta.....	-	-	-	-	-	-
Existencias.....	545	0,54	488	0,45	57	11,68
Usuarios y otros deudores de la actividad propia.....	17.868	17,72	36.336	33,19	-18.468	-50,83
Deudores comerciales y otras cuentas a cobrar.....	3.324	3,30	3.250	2,97	74	2,28
Fundadores/asociados por desembolsos exigidos.....	-	-	-	-	-	-
Inversiones en empresas y entidades del grupo y asociadas a corto plazo.....	1.941	1,92	2.636	2,41	-695	-26,37
Inversiones financieras a corto plazo.....	7.370	7,31	6.730	6,15	640	9,51
Periodificaciones a corto plazo.....	145	0,14	147	0,13	-2	-1,36
Efectivo y otros activos líquidos equivalentes.....	50.425	50,00	40.458	36,96	9.967	24,64
TOTAL ACTIVO.....	100.855	100,00	109.469	100,00	-8.614	-7,87

PATRIMONIO NETO Y PASIVO	2010		2009		Variación	
	Miles de euros	Porcentaje	Miles de euros	Porcentaje	Absoluta	Porcentual
A) PATRIMONIO NETO.....	76.498	75,85	87.207	79,66	-10.709	-12,28
A-1) Fondos propios.....	72.875	72,26	83.382	76,17	-10.507	-12,60
Dotación fundacional/Fondo social.....	38.707	38,38	38.706	35,36	1	-
Reservas, Excedentes de ejercicios anteriores y Otras aportaciones de fundadores/asociados.....	44.694	44,32	43.280	39,54	1.414	3,27
Excedente del ejercicio (positivo o negativo).....	-10.526	-10,43	1.396	1,28	-11.922	-854,01
A-2) Ajustes por cambios de valor.....	55	0,05	104	0,10	-49	-47,12
A-3) Subvenciones, donaciones y legados recibidos.....	3.568	3,54	3.721	3,40	-153	-4,11
B) PASIVO NO CORRIENTE.....	929	0,92	718	0,66	211	29,39
Provisiones a largo plazo.....	693	0,69	674	0,62	19	2,82
Deudas a largo plazo.....	41	0,04	44	0,04	-3	-6,82
Deudas con empresas y entidades del grupo y asociadas a largo plazo.....	195	0,19	-	-	195	-
Pasivos por impuesto diferido.....	-	-	-	-	-	-
Periodificaciones a largo plazo.....	-	-	-	-	-	-
Deudas con características especiales a largo plazo.....	-	-	-	-	-	-
Acreedores por operaciones de la actividad a largo plazo.....	-	-	-	-	-	-
C) PASIVO CORRIENTE.....	23.428	23,23	21.544	19,68	1.884	8,75
Pasivos vinculados con activos no corrientes mantenidos para la venta.....	-	-	-	-	-	-
Provisiones a corto plazo.....	-	-	-	-	-	-
Deudas a corto plazo.....	755	0,75	188	0,17	567	301,60
Deudas con empresas y entidades del grupo y asociadas a corto plazo.....	547	0,54	525	0,48	22	4,19
Beneficiarios-acreedores.....	16.949	16,81	15.951	14,57	998	6,26
Acreedores comerciales y otras cuentas a pagar.....	3.309	3,28	3.556	3,25	-247	-6,95
Periodificaciones a corto plazo.....	1.868	1,85	1.324	1,21	544	41,09
Deudas con características especiales a corto plazo.....	-	-	-	-	-	-
TOTAL PATRIMONIO NETO Y PASIVO.....	100.855	100,00	109.469	100,00	-8.614	-7,87

Concepto	2010		2009		Variación	
	Miles de euros	Porcentaje	Miles de euros	Porcentaje	Absoluta	Porcentual
A) OPERACIONES CONTINUADAS						
Ingresos de la entidad por la actividad propia.....	47.698	100,00	62.254	100,00	-14.556	-23,38
Ayudas monetarias y otros.....	-47.369	-99,31	-49.386	-79,32	-2.017	-4,08
Ventas y otros ingresos ordinarios de la actividad mercantil.....	5.709	11,97	5.937	9,54	-228	-3,84
Variación de existencias de productos terminados y en curso de fabricación.....	-89	-0,18	14	0,02	-103	-735,71
Trabajos realizados por la entidad para su activo.....	-	-	-	-	-	-
Aprovisionamientos.....	-2.593	-5,43	-2.740	-4,40	-147	-5,37
Otros ingresos de explotación.....	868	1,82	747	1,20	121	16,20
Gastos de personal.....	-6.460	-13,54	-6.687	-10,74	-227	-3,40
Otros gastos de explotación.....	-8.345	-17,49	-9.130	-14,66	-785	-8,60
Amortización del inmovilizado.....	-1.129	-2,36	-1.130	-1,81	-1	-0,09
Subvenciones, donaciones y legados de capital traspasados al resultado del ejercicio.....	68	0,14	83	0,13	-15	-18,07
Excesos de provisiones.....	-	-	242	0,39	-242	-100,00
Deterioro y resultado por enajenaciones del inmovilizado.....	-	-	-55	-0,08	55	100,00
Otros resultados.....	1	-	19	0,03	-18	-94,74
A.1) RESULTADO DE EXPLOTACIÓN.....	-11.641	-24,40	168	0,27	-11.809	-7.029,17
Ingresos financieros.....	1.206	2,53	1.228	1,97	-22	-1,79
Gastos financieros.....	-54	-0,11	-8	-0,01	46	575,00
Variación del valor razonable en instrumentos financieros.....	-29	-0,06	13	0,02	-42	-323,08
Diferencias de cambio.....	-	-	-3	-	3	100,00
Deterioro y resultado por enajenaciones de instrumentos financieros	-8	-0,01	-	-	-8	-
Imputación de subvenciones, donaciones y legados de carácter financiero.....	-	-	-	-	-	-
A.2) RESULTADO FINANCIERO.....	1.115	2,34	1.230	1,98	-115	-9,35
A.3) RESULTADO ANTES DE IMPUESTOS.....	-10.526	-22,06	1.398	2,25	-11.924	-852,93
Impuestos sobre beneficios.....	-	-	-2	-	-2	-100,00
A.4) RESULTADO DEL EJERCICIO PROCEDENTE DE OPERACIONES CONTINUADAS.....	-10.526	-22,06	1.396	2,24	-11.922	-854,01
B) OPERACIONES INTERRUMPIDAS						
Resultado del ejercicio procedente de operaciones interrumpidas neto de impuestos.....	-	-	-	-	-	-
A.5) EXCEDENTE DEL EJERCICIO.....	-10.526	-22,06	1.396	2,24	-11.922	-854,01

III.2.2.15. Resultado de las operaciones

Economía y Hacienda

Miles de euros

Concepto	2010	2009
Excedente del ejercicio.....	-10.526	1.396
Más:		
Dotaciones a las amortizaciones.....	1.129	1.130
Pérdidas por deterioro de valor de los activos no corrientes.....	-	-
Dotación de provisiones a largo plazo.....	56	337
Gastos financieros devengados por valoración a coste amortizado.....	-	-
Pérdidas por bajas y enajenaciones del inmovilizado.....	1	30
Pérdidas por bajas y enajenaciones de instrumentos financieros.....	-	-
Diferencias de cambio negativas en activos no corrientes.....	-	-
Diferencias temporarias imponibles.....	-	-
Otros.....	19	72
Menos:		
Reversión del deterioro de activos no corrientes.....	-	-
Exceso de provisiones a largo plazo.....	-	-242
Imputación de subvenciones, donaciones y legados.....	-366	-712
Ingresos financieros devengados por valoración a coste amortizado.....	-	-
Beneficios por bajas y enajenaciones del inmovilizado.....	-	-
Beneficios por bajas y enajenaciones de instrumentos financieros.....	-	-
Diferencias de cambio positivas en activos no corrientes.....	-	-
Diferencias temporarias deducibles.....	-	-
Otros.....	-	-
Resultado procedente de las operaciones o aplicado en caso negativo.....	-9.687	2.011

Aplicaciones	2010	2009	Orígenes	2010	2009
Recursos aplicados en las operaciones.....	9.687	-	Recursos procedentes de las operaciones.....	-	2.011
Adquisiciones de activos no corrientes.....	1.195	1.499	Aportaciones de fundadores y asociados.....	1	-
- Inmovilizado intangible.....	136	19	Subvenciones, donaciones y legados recibidos.....	212	174
- Bienes del Patrimonio Histórico.....	48	107	Deudas a largo plazo.....	195	24
- Otro inmovilizado material.....	879	1.052	- De entidades del grupo y asociadas.....	195	-
- Inversiones inmobiliarias.....	-	-	- De entidades de crédito.....	-	-
- Inversiones financieras a largo plazo.....	132	321	- Derivados.....	-	-
Entidades del grupo y asociadas.....	-	62	- Acreedores por arrendamiento financiero..	-	-
Otras inversiones financieras a largo plazo.....	132	259	- Obligaciones y otros valores negociables..	-	-
Reducciones del fondo social o dotación fundacional.....	-	-	- Otros pasivos financieros.....	-	24
Cancelación o traspaso a corto plazo de deudas a largo plazo.....	3	218	Enajenación de inmovilizado.....	107	421
- De entidades del grupo y asociadas.....	-	-	- Inmovilizado intangible.....	-	-
- De entidades de crédito.....	-	-	- Bienes del Patrimonio Histórico.....	-	-
- De derivados.....	-	-	- Otro inmovilizado material.....	-	301
- De acreedores por arrendamiento financiero.....	-	-	- Inversiones inmobiliarias.....	-	-
- De obligaciones y otros valores negociables.....	-	-	- Inversiones financieras.....	107	120
- De otros pasivos financieros.....	3	218	Entidades del grupo.....	-	-
Provisiones a largo plazo.....	37	-	Entidades asociadas.....	-	-
Otros.....	-	-	Otros activos financieros.....	107	120
			Cancelación anticipada o traspaso a corriente de inmovilizaciones.....	95	388
			- Inversiones financieras en entidades del grupo y asociadas.....	95	-
			- Otros activos financieros.....	-	388
			- Otros activos no financieros.....	-	-
			Otros.....	-	3
Total aplicaciones.....	10.922	1.717	Total orígenes.....	610	3.021
Aumento del capital corriente.....	-	1.304	Disminución del capital corriente.....	10.312	-

III.2.2.17. Variación del capital corriente

Concepto	Aumentos		Disminuciones	
	2010	2009	2010	2009
Activos no corrientes mantenidos para la venta.....	-	-	-	-
Existencias.....	57	-	-	41
Usuarios y otros deudores de la actividad propia.....	-	23.636	18.469	-
Deudores comerciales y otras cuentas a cobrar.....	75	-	-	452
Inversiones financieras y en empresas del grupo y asociadas a corto plazo.....	-	-	56	2.224
Deudas con empresas del grupo y asociadas, y otras a corto plazo.....	-	-	527	104
Beneficiarios-Acreedores.....	-	-	998	987
Acreedores comerciales y otras cuentas a pagar.....	185	1.782	-	-
Otro pasivo corriente.....	-	-	544	429
Otro activo corriente.....	9.965	-	-	19.877
TOTAL.....	10.282	25.418	20.594	24.114
VARIACIÓN DEL CAPITAL CORRIENTE.....	-	1.304	10.312	-

Concepto	2010	2009
Situación financiera		
Tesorería o acid test (%):(Efectivo y otros activos líquidos equivalentes/ Pasivo corriente) x 100.....	215,23	187,79
Liquidez inmediata (%): ((Activo corriente - Existencias) / Pasivo corriente) x 100.....	346,05	415,69
Solvencia técnica (%): (Activo corriente / Pasivo corriente) x 100.....	348,38	417,96
Garantía o cobertura (%):(Activo/Pasivo) x 100.....	414,07	491,73
Cobertura del inmovilizado (%) : (Recursos permanentes / Activo no corriente) x 100.....	402,49	452,66
Endeudamiento (%) : (Pasivo / Patrimonio neto) x 100.....	31,84	25,53
Endeudamiento a largo plazo (%): (Pasivo no corriente / Patrimonio neto) x 100.....	1,21	0,82
Endeudamiento a corto plazo (%): (Pasivo corriente / Patrimonio neto) x 100.....	30,63	24,70
Financiación bancaria sobre recursos ajenos (%) : (Deudas con entidades de crédito / Pasivo) x 100.....	0,01	-
Estructura		
Gastos financieros sobre cifra de negocios (%) : (Gastos financieros / Ingresos por actividad propia y mercantiles) x 100.....	0,10	0,01
Subvenciones sobre cifra de negocios (%) : (Subvenciones afectas actividad propia/ Ingresos por actividad propia y mercantiles) x 100.....	75,47	79,84
Inmovilizaciones materiales sobre activo (%) : (Inmovilizado material e inversiones inmobiliarias/ Total activo) x 100.....	13,28	12,28
Bienes del patrimonio histórico sobre activo (%) : (Bienes del patrimonio histórico/Total activo) x 100.....	1,40	1,25
Fondos propios sobre pasivo y patrimonio neto (%) : (Fondos propios / Total pasivo y patrimonio neto) x 100.....	72,26	76,17
Productividad		
Cifra de negocios por empleado (Miles de euros) : Ingresos por actividad propia y mercantiles / Plantilla media.....	246,12	314,24
Coste medio de personal (Miles de euros) : Gastos de personal / Plantilla media.....	29,77	30,82

Plantilla media por categorías profesionales	Hombres	Mujeres	Total
Altos directivos.....	7	3	10
Otros directivos, técnicos y similares.....	25	31	56
Administrativos y auxiliares.....	10	16	26
Otro personal.....	68	57	125
TOTAL.....	110	107	217

Plantilla media por tipo de contrato	Hombres	Mujeres	Total
Personal fijo.....	101	98	199
Personal no fijo.....	9	9	18
TOTAL.....	110	107	217

**Ministerio de Ciencia
e Innovación**

ENTIDADES TRATADAS

FUNDACIÓN CENTRO DE INVESTIGACIÓN DE ENFERMEDADES
NEUROLÓGICAS (CIEN)
FUNDACIÓN CENTRO NACIONAL DE INVESTIGACIONES
CARDIOVASCULARES CARLOS III (CNIC)
FUNDACIÓN CENTRO NACIONAL DE INVESTIGACIONES
ONCOLÓGICAS CARLOS III (CNIO)
FUNDACIÓN ENRESA

FUNDACIÓN ESPAÑOLA PARA LA CIENCIA Y LA TECNOLOGÍA (FECYT)

FUNDACIÓN PARA EL DESARROLLO DE LA INVESTIGACIÓN EN
GENÓMICA Y PROTEÓMICA (GENOMA ESPAÑA)
FUNDACIÓN RESIDENCIA DE ESTUDIANTES

ENTIDADES NO TRATADAS

FUNDACIÓN CENER-CIEMAT

ACTIVO	2010		2009		Variación	
	Miles de euros	Porcentaje	Miles de euros	Porcentaje	Absoluta	Porcentual
A) ACTIVO NO CORRIENTE.....	149.432	44,45	166.109	51,24	-16.677	-10,04
Inmovilizado intangible.....	30.087	8,95	27.155	8,38	2.932	10,80
Bienes del Patrimonio Histórico.....	1.158	0,34	1.146	0,35	12	1,05
Inmovilizado material.....	91.955	27,35	83.703	25,82	8.252	9,86
Inversiones inmobiliarias.....	4	-	4	-	-	-
Inversiones en empresas y entidades del grupo y asociadas a largo plazo.....	-	-	-	-	-	-
Inversiones financieras a largo plazo.....	19.688	5,86	45.450	14,02	-25.762	-56,68
Activos por impuesto diferido.....	-	-	-	-	-	-
Deudores por operaciones de la actividad a largo plazo.....	6.540	1,95	8.651	2,67	-2.111	-24,40
B) ACTIVO CORRIENTE.....	186.734	55,55	158.043	48,76	28.691	18,15
Activos no corrientes mantenidos para la venta.....	-	-	-	-	-	-
Existencias.....	787	0,23	845	0,26	-58	-6,86
Usuarios y otros deudores de la actividad propia.....	32.908	9,79	19.269	5,94	13.639	70,78
Deudores comerciales y otras cuentas a cobrar.....	27.672	8,23	21.675	6,69	5.997	27,67
Fundadores/asociados por desembolsos exigidos.....	-	-	-	-	-	-
Inversiones en empresas y entidades del grupo y asociadas a corto plazo.....	-	-	-	-	-	-
Inversiones financieras a corto plazo.....	69.650	20,72	60.792	18,75	8.858	14,57
Periodificaciones a corto plazo.....	403	0,12	380	0,12	23	6,05
Efectivo y otros activos líquidos equivalentes.....	55.314	16,45	55.082	16,99	232	0,42
TOTAL ACTIVO.....	336.166	100,00	324.152	100,00	12.014	3,71

PATRIMONIO NETO Y PASIVO	2010		2009		Variación	
	Miles de euros	Porcentaje	Miles de euros	Porcentaje	Absoluta	Porcentual
A) PATRIMONIO NETO.....	170.150	50,61	181.469	55,98	-11.319	-6,24
A-1) Fondos propios.....	58.319	17,35	64.979	20,05	-6.660	-10,25
Dotación fundacional/Fondo social.....	3.236	0,96	3.236	1,00	-	-
Reservas, Excedentes de ejercicios anteriores y Otras aportaciones de fundadores/asociados.....	61.765	18,37	51.098	15,76	10.667	20,88
Excedente del ejercicio (positivo o negativo).....	-6.682	-1,98	10.645	3,28	-17.327	-162,77
A-2) Ajustes por cambios de valor.....	161	0,05	379	0,12	-218	-57,52
A-3) Subvenciones, donaciones y legados recibidos.....	111.670	33,22	116.111	35,82	-4.441	-3,83
B) PASIVO NO CORRIENTE.....	83.448	24,82	65.601	20,24	17.847	27,21
Provisiones a largo plazo.....	-	-	-	-	-	-
Deudas a largo plazo.....	83.448	24,82	65.601	20,24	17.847	27,21
Deudas con empresas y entidades del grupo y asociadas a largo plazo.....	-	-	-	-	-	-
Pasivos por impuesto diferido.....	-	-	-	-	-	-
Periodificaciones a largo plazo.....	-	-	-	-	-	-
Deudas con características especiales a largo plazo.....	-	-	-	-	-	-
Acreedores por operaciones de la actividad a largo plazo.....	-	-	-	-	-	-
C) PASIVO CORRIENTE.....	82.568	24,56	77.082	23,78	5.486	7,12
Pasivos vinculados con activos no corrientes mantenidos para la venta.....	-	-	-	-	-	-
Provisiones a corto plazo.....	2.053	0,61	1.217	0,38	836	68,69
Deudas a corto plazo.....	52.487	15,61	34.823	10,74	17.664	50,73
Deudas con empresas y entidades del grupo y asociadas a corto plazo.....	-	-	-	-	-	-
Beneficiarios-acreedores.....	9.890	2,94	20.757	6,40	-10.867	-52,35
Acreedores comerciales y otras cuentas a pagar.....	16.304	4,85	16.612	5,12	-308	-1,85
Periodificaciones a corto plazo.....	1.834	0,55	3.673	1,13	-1.839	-50,07
Deudas con características especiales a corto plazo.....	-	-	-	-	-	-
TOTAL PATRIMONIO NETO Y PASIVO.....	336.166	100,00	324.152	100,00	12.014	3,71

Concepto	2010		2009		Variación	
	Miles de euros	Porcentaje	Miles de euros	Porcentaje	Absoluta	Porcentual
A) OPERACIONES CONTINUADAS						
Ingresos de la entidad por la actividad propia.....	97.059	100,00	125.561	100,00	-28.502	-22,70
Ayudas monetarias y otros.....	-11.363	-11,70	-24.436	-19,46	-13.073	-53,50
Ventas y otros ingresos ordinarios de la actividad mercantil.....	7.127	7,34	6.990	5,57	137	1,96
Variación de existencias de productos terminados y en curso de fabricación.....	5	0,01	-5	-	10	200,00
Trabajos realizados por la entidad para su activo.....	5.951	6,13	-	-	5.951	-
Aprovisionamientos.....	-15.843	-16,32	-14.492	-11,54	1.351	9,32
Otros ingresos de explotación.....	2.668	2,75	972	0,77	1.696	174,49
Gastos de personal.....	-52.349	-53,93	-52.994	-42,20	-645	-1,22
Otros gastos de explotación.....	-38.647	-39,81	-36.248	-28,86	2.399	6,62
Amortización del inmovilizado.....	-17.019	-17,53	-15.692	-12,49	1.327	8,46
Subvenciones, donaciones y legados de capital traspasados al resultado del ejercicio.....	14.273	14,71	13.572	10,81	701	5,17
Excesos de provisiones.....	-	-	-	-	-	-
Deterioro y resultado por enajenaciones del inmovilizado.....	163	0,17	6.036	4,81	-5.873	-97,30
Otros resultados.....	7	0,01	2	-	5	250,00
A.1) RESULTADO DE EXPLOTACIÓN.....	-7.968	-8,20	9.266	7,38	-17.234	-185,99
Ingresos financieros.....	2.379	2,45	1.981	1,58	398	20,09
Gastos financieros.....	-1.101	-1,13	-752	-0,59	349	46,41
Variación del valor razonable en instrumentos financieros.....	-	-	-	-	-	-
Diferencias de cambio.....	8	0,01	150	0,12	-142	-94,67
Deterioro y resultado por enajenaciones de instrumentos financieros	-	-	-	-	-	-
Imputación de subvenciones, donaciones y legados de carácter financiero.....	-	-	-	-	-	-
A.2) RESULTADO FINANCIERO.....	1.286	1,32	1.379	1,10	-93	-6,74
A.3) RESULTADO ANTES DE IMPUESTOS.....	-6.682	-6,88	10.645	8,48	-17.327	-162,77
Impuestos sobre beneficios.....	-	-	-	-	-	-
A.4) RESULTADO DEL EJERCICIO PROCEDENTE DE OPERACIONES CONTINUADAS.....	-6.682	-6,88	10.645	8,48	-17.327	-162,77
B) OPERACIONES INTERRUMPIDAS						
Resultado del ejercicio procedente de operaciones interrumpidas neto de impuestos.....	-	-	-	-	-	-
A.5) EXCEDENTE DEL EJERCICIO.....	-6.682	-6,88	10.645	8,48	-17.327	-162,77

III.2.2.22. Resultado de las operaciones

Ciencia e Innovación

Miles de euros

Concepto	2010	2009
Excedente del ejercicio.....	-6.682	10.645
Más:		
Dotaciones a las amortizaciones.....	17.019	15.692
Pérdidas por deterioro de valor de los activos no corrientes.....	-	3
Dotación de provisiones a largo plazo.....	-	-
Gastos financieros devengados por valoración a coste amortizado.....	-	-
Pérdidas por bajas y enajenaciones del inmovilizado.....	579	230
Pérdidas por bajas y enajenaciones de instrumentos financieros.....	-	-
Diferencias de cambio negativas en activos no corrientes.....	-	-
Diferencias temporarias imponibles.....	-	-
Otros.....	-	1.512
Menos:		
Reversión del deterioro de activos no corrientes.....	-	-
Exceso de provisiones a largo plazo.....	-	-
Imputación de subvenciones, donaciones y legados.....	-21.452	-25.635
Ingresos financieros devengados por valoración a coste amortizado.....	-	-
Beneficios por bajas y enajenaciones del inmovilizado.....	-	-
Beneficios por bajas y enajenaciones de instrumentos financieros.....	-	-
Diferencias de cambio positivas en activos no corrientes.....	-	-
Diferencias temporarias deducibles.....	-	-
Otros.....	-	-53
Resultado procedente de las operaciones o aplicado en caso negativo.....	-10.536	2.394

Aplicaciones	2010	2009	Orígenes	2010	2009
Recursos aplicados en las operaciones.....	10.536	-	Recursos procedentes de las operaciones.....	-	2.394
Adquisiciones de activos no corrientes.....	33.445	49.382	Aportaciones de fundadores y asociados.....	-	-
- Inmovilizado intangible.....	7.090	3.467	Subvenciones, donaciones y legados recibidos.....	17.011	20.127
- Bienes del Patrimonio Histórico.....	13	28	Deudas a largo plazo.....	27.301	13.000
- Otro inmovilizado material.....	21.996	13.071	- De entidades del grupo y asociadas.....	-	-
- Inversiones inmobiliarias.....	-	-	- De entidades de crédito.....	-	-
- Inversiones financieras a largo plazo.....	4.346	32.816	- Derivados.....	-	-
Entidades del grupo y asociadas.....	-	-	- Acreedores por arrendamiento financiero..	-	-
Otras inversiones financieras a largo plazo.....	4.346	32.816	- Obligaciones y otros valores negociables..	-	-
Reducciones del fondo social o dotación fundacional.....	-	-	- Otros pasivos financieros.....	27.301	13.000
Cancelación o traspaso a corto plazo de deudas a largo plazo.....	9.454	4.701	Enajenación de inmovilizado.....	433	58
- De entidades del grupo y asociadas.....	-	-	- Inmovilizado intangible.....	141	1
- De entidades de crédito.....	-	-	- Bienes del Patrimonio Histórico.....	-	-
- De derivados.....	-	2.392	- Otro inmovilizado material.....	185	57
- De acreedores por arrendamiento financiero.....	-	-	- Inversiones inmobiliarias.....	-	-
- De obligaciones y otros valores negociables.....	-	-	- Inversiones financieras.....	107	-
- De otros pasivos financieros.....	9.454	2.309	Entidades del grupo.....	-	-
Provisiones a largo plazo.....	-	-	Entidades asociadas.....	-	-
Otros.....	217	1	Otros activos financieros.....	107	-
			Cancelación anticipada o traspaso a corriente de inmovilizaciones.....	32.112	9.192
			- Inversiones financieras en entidades del grupo y asociadas.....	-	-
			- Otros activos financieros.....	2.111	2.194
			- Otros activos no financieros.....	30.001	6.998
			Otros.....	-	134
Total aplicaciones.....	53.652	54.084	Total orígenes.....	76.857	44.905
Aumento del capital corriente.....	23.205	-	Disminución del capital corriente.....	-	9.179

III.2.2.24. Variación del capital corriente

Ciencia e Innovación

Miles de euros

Concepto	Aumentos		Disminuciones	
	2010	2009	2010	2009
Activos no corrientes mantenidos para la venta.....	-	-	-	-
Existencias.....	-	-	58	124
Usuarios y otros deudores de la actividad propia.....	11.677	-	-	5.527
Deudores comerciales y otras cuentas a cobrar.....	7.959	4.082	-	-
Inversiones financieras y en empresas del grupo y asociadas a corto plazo.....	8.859	2.326	-	-
Deudas con empresas del grupo y asociadas, y otras a corto plazo.....	-	2.690	17.665	-
Beneficiarios-Acreedores.....	10.866	-	-	4.302
Acreedores comerciales y otras cuentas a pagar.....	308	-	-	3.149
Otro pasivo corriente.....	1.004	-	-	2.948
Otro activo corriente.....	255	-	-	2.227
TOTAL.....	40.928	9.098	17.723	18.277
VARIACIÓN DEL CAPITAL CORRIENTE.....	23.205	-	-	9.179

Concepto	2010	2009
Situación financiera		
Tesorería o acid test (%):(Efectivo y otros activos líquidos equivalentes/ Pasivo corriente) x 100.....	66,99	71,46
Liquidez inmediata (%): ((Activo corriente - Existencias) / Pasivo corriente) x 100.....	225,21	203,94
Solvencia técnica (%): (Activo corriente / Pasivo corriente) x 100.....	226,16	205,03
Garantía o cobertura (%):(Activo/Pasivo) x 100.....	202,49	227,18
Cobertura del inmovilizado (%) : (Recursos permanentes / Activo no corriente) x 100.....	169,71	148,74
Endeudamiento (%) : (Pasivo / Patrimonio neto) x 100.....	97,57	78,63
Endeudamiento a largo plazo (%): (Pasivo no corriente / Patrimonio neto) x 100.....	49,04	36,15
Endeudamiento a corto plazo (%): (Pasivo corriente / Patrimonio neto) x 100.....	48,53	42,48
Financiación bancaria sobre recursos ajenos (%) : (Deudas con entidades de crédito / Pasivo) x 100.....	0,03	0,15
Estructura		
Gastos financieros sobre cifra de negocios (%) : (Gastos financieros / Ingresos por actividad propia y mercantiles) x 100.....	1,06	0,57
Subvenciones sobre cifra de negocios (%) : (Subvenciones afectas actividad propia/ Ingresos por actividad propia y mercantiles) x 100.....	82,91	84,26
Inmovilizaciones materiales sobre activo (%) : (Inmovilizado material e inversiones inmobiliarias/ Total activo) x 100.....	27,36	25,82
Bienes del patrimonio histórico sobre activo (%) : (Bienes del patrimonio histórico/Total activo) x 100.....	0,34	0,35
Fondos propios sobre pasivo y patrimonio neto (%) : (Fondos propios / Total pasivo y patrimonio neto) x 100.....	17,35	20,05
Productividad		
Cífra de negocios por empleado (Miles de euros) : Ingresos por actividad propia y mercantiles / Plantilla media.....	88,44	112,52
Coste medio de personal (Miles de euros) : Gastos de personal / Plantilla media.....	44,44	44,99

Plantilla media por categorías profesionales	Hombres	Mujeres	Total
Altos directivos.....	34	18	52
Otros directivos, técnicos y similares.....	406	612	1.018
Administrativos y auxiliares.....	27	70	97
Otro personal.....	1	10	11
TOTAL.....	468	710	1.178

Plantilla media por tipo de contrato	Hombres	Mujeres	Total
Personal fijo.....	197	305	502
Personal no fijo.....	271	405	676
TOTAL.....	468	710	1.178

Ministerio de Cultura

ENTIDADES TRATADAS

FUNDACIÓN CENTRO NACIONAL DEL VIDRIO (F.C.N.V.)
FUNDACIÓN COLECCIÓN THYSSEN BORNEMISZA
FUNDACIÓN DEL TEATRO REAL
FUNDACIÓN INSTITUTO DE CULTURA GITANA
FUNDACIÓN LÁZARO GALDIANO

ENTIDADES NO TRATADAS

FUNDACIÓN MUSEO CERRALBO
FUNDACIÓN MUSEO TALLER JUAN JOSE

ACTIVO	2010		2009		Variación	
	Miles de euros	Porcentaje	Miles de euros	Porcentaje	Absoluta	Porcentual
A) ACTIVO NO CORRIENTE.....	349.526	87,29	360.928	86,45	-11.402	-3,16
Inmovilizado intangible.....	2.010	0,50	11.279	2,70	-9.269	-82,18
Bienes del Patrimonio Histórico.....	285.745	71,36	285.745	68,44	-	-
Inmovilizado material.....	51.350	12,82	53.359	12,78	-2.009	-3,77
Inversiones inmobiliarias.....	-	-	-	-	-	-
Inversiones en empresas y entidades del grupo y asociadas a largo plazo.....	-	-	-	-	-	-
Inversiones financieras a largo plazo.....	10.421	2,60	10.545	2,53	-124	-1,18
Activos por impuesto diferido.....	-	-	-	-	-	-
Deudores por operaciones de la actividad a largo plazo.....	-	-	-	-	-	-
B) ACTIVO CORRIENTE.....	50.904	12,71	56.595	13,55	-5.691	-10,06
Activos no corrientes mantenidos para la venta.....	51	0,01	65	0,02	-14	-21,54
Existencias.....	2.874	0,72	2.546	0,61	328	12,88
Usuarios y otros deudores de la actividad propia.....	4.444	1,11	2.190	0,52	2.254	102,92
Deudores comerciales y otras cuentas a cobrar.....	4.598	1,15	5.220	1,25	-622	-11,92
Fundadores/asociados por desembolsos exigidos.....	-	-	-	-	-	-
Inversiones en empresas y entidades del grupo y asociadas a corto plazo.....	-	-	-	-	-	-
Inversiones financieras a corto plazo.....	26.359	6,58	21.252	5,09	5.107	24,03
Periodificaciones a corto plazo.....	1.207	0,30	1.994	0,48	-787	-39,47
Efectivo y otros activos líquidos equivalentes.....	11.371	2,84	23.328	5,59	-11.957	-51,26
TOTAL ACTIVO.....	400.430	100,00	417.523	100,00	-17.093	-4,09

PATRIMONIO NETO Y PASIVO	2010		2009		Variación	
	Miles de euros	Porcentaje	Miles de euros	Porcentaje	Absoluta	Porcentual
A) PATRIMONIO NETO.....	376.627	94,06	393.210	94,18	-16.583	-4,22
A-1) Fondos propios.....	366.608	91,55	373.084	89,36	-6.476	-1,74
Dotación fundacional/Fondo social.....	338.630	84,57	338.630	81,10	-	-
Reservas, Excedentes de ejercicios anteriores y Otras aportaciones de fundadores/asociados.....	34.428	8,60	38.507	9,22	-4.079	-10,59
Excedente del ejercicio (positivo o negativo).....	-6.450	-1,61	-4.053	-0,97	-2.397	-59,14
A-2) Ajustes por cambios de valor.....	2.684	0,67	3.085	0,74	-401	-13,00
A-3) Subvenciones, donaciones y legados recibidos.....	7.335	1,83	17.041	4,08	-9.706	-56,96
B) PASIVO NO CORRIENTE.....	1.500	0,37	1.412	0,34	88	6,23
Provisiones a largo plazo.....	319	0,08	194	0,05	125	64,43
Deudas a largo plazo.....	1.181	0,29	1.218	0,29	-37	-3,04
Deudas con empresas y entidades del grupo y asociadas a largo plazo.....	-	-	-	-	-	-
Pasivos por impuesto diferido.....	-	-	-	-	-	-
Periodificaciones a largo plazo.....	-	-	-	-	-	-
Deudas con características especiales a largo plazo.....	-	-	-	-	-	-
Acreedores por operaciones de la actividad a largo plazo.....	-	-	-	-	-	-
C) PASIVO CORRIENTE.....	22.303	5,57	22.901	5,48	-598	-2,61
Pasivos vinculados con activos no corrientes mantenidos para la venta.....	-	-	-	-	-	-
Provisiones a corto plazo.....	2	-	3	-	-1	-33,33
Deudas a corto plazo.....	581	0,15	488	0,12	93	19,06
Deudas con empresas y entidades del grupo y asociadas a corto plazo.....	-	-	-	-	-	-
Beneficiarios-acreedores.....	16	-	-	-	16	-
Acreedores comerciales y otras cuentas a pagar.....	9.634	2,41	10.326	2,47	-692	-6,70
Periodificaciones a corto plazo.....	12.070	3,01	12.084	2,89	-14	-0,12
Deudas con características especiales a corto plazo.....	-	-	-	-	-	-
TOTAL PATRIMONIO NETO Y PASIVO.....	400.430	100,00	417.523	100,00	-17.093	-4,09

Concepto	2010		2009		Variación	
	Miles de euros	Porcentaje	Miles de euros	Porcentaje	Absoluta	Porcentual
A) OPERACIONES CONTINUADAS						
Ingresos de la entidad por la actividad propia.....	46.120	100,00	45.945	100,00	175	0,38
Ayudas monetarias y otros.....	-85	-0,18	-40	-0,08	-45	-112,50
Ventas y otros ingresos ordinarios de la actividad mercantil.....	23.557	51,08	23.489	51,12	68	0,29
Variación de existencias de productos terminados y en curso de fabricación.....	85	0,18	47	0,10	38	80,85
Trabajos realizados por la entidad para su activo.....	-	-	-	-	-	-
Aprovisionamientos.....	-4.024	-8,72	-3.726	-8,10	-298	-8,00
Otros ingresos de explotación.....	292	0,63	340	0,74	-48	-14,12
Gastos de personal.....	-26.836	-58,18	-26.413	-57,48	-423	-1,60
Otros gastos de explotación.....	-42.531	-92,21	-41.434	-90,18	-1.097	-2,65
Amortización del inmovilizado.....	-14.194	-30,77	-13.717	-29,85	-477	-3,48
Subvenciones, donaciones y legados de capital traspasados al resultado del ejercicio.....	9.813	21,28	9.785	21,30	28	0,29
Excesos de provisiones.....	63	0,14	-	-	63	-
Deterioro y resultado por enajenaciones del inmovilizado.....	-16	-0,03	1	-	-17	-1.700,00
Otros resultados.....	-2	-	-20	-0,04	18	90,00
A.1) RESULTADO DE EXPLOTACIÓN.....	-7.758	-16,82	-5.743	-12,49	-2.015	-35,09
Ingresos financieros.....	1.430	3,10	1.845	4,02	-415	-22,49
Gastos financieros.....	-113	-0,24	-145	-0,31	-32	-22,07
Variación del valor razonable en instrumentos financieros.....	-	-	-	-	-	-
Diferencias de cambio.....	-9	-0,01	-10	-0,02	1	10,00
Deterioro y resultado por enajenaciones de instrumentos financieros	-	-	-	-	-	-
Imputación de subvenciones, donaciones y legados de carácter financiero.....	-	-	-	-	-	-
A.2) RESULTADO FINANCIERO.....	1.308	2,84	1.690	3,68	-382	-22,60
A.3) RESULTADO ANTES DE IMPUESTOS.....	-6.450	-13,98	-4.053	-8,82	-2.397	-59,14
Impuestos sobre beneficios.....	-	-	-	-	-	-
A.4) RESULTADO DEL EJERCICIO PROCEDENTE DE OPERACIONES CONTINUADAS.....	-6.450	-13,98	-4.053	-8,82	-2.397	-59,14
B) OPERACIONES INTERRUMPIDAS						
Resultado del ejercicio procedente de operaciones interrumpidas neto de impuestos.....	-	-	-	-	-	-
A.5) EXCEDENTE DEL EJERCICIO.....	-6.450	-13,98	-4.053	-8,82	-2.397	-59,14

III.2.2.29. Resultado de las operaciones

Cultura
Miles de euros

Concepto	2010	2009
Excedente del ejercicio.....	-6.450	-4.053
Más:		
Dotaciones a las amortizaciones.....	14.194	13.717
Pérdidas por deterioro de valor de los activos no corrientes.....	-	-
Dotación de provisiones a largo plazo.....	10	10
Gastos financieros devengados por valoración a coste amortizado.....	-	-
Pérdidas por bajas y enajenaciones del inmovilizado.....	3	-
Pérdidas por bajas y enajenaciones de instrumentos financieros.....	-	-
Diferencias de cambio negativas en activos no corrientes.....	-	-
Diferencias temporarias imponibles.....	-	-
Otros.....	-	-
Menos:		
Reversión del deterioro de activos no corrientes.....	-	-
Exceso de provisiones a largo plazo.....	-	-
Imputación de subvenciones, donaciones y legados.....	-9.966	-9.854
Ingresos financieros devengados por valoración a coste amortizado.....	-	-
Beneficios por bajas y enajenaciones del inmovilizado.....	-	-
Beneficios por bajas y enajenaciones de instrumentos financieros.....	-	-
Diferencias de cambio positivas en activos no corrientes.....	-	-
Diferencias temporarias deducibles.....	-	-
Otros.....	-30	-1
Resultado procedente de las operaciones o aplicado en caso negativo.....	-2.239	-181

III.2.2.30. Cuadro de financiación

Cultura
Miles de euros

Aplicaciones	2010	2009	Orígenes	2010	2009
Recursos aplicados en las operaciones.....	2.239	181	Recursos procedentes de las operaciones.....	-	-
Adquisiciones de activos no corrientes.....	4.032	8.058	Aportaciones de fundadores y asociados.....	-	-
- Inmovilizado intangible.....	180	103	Subvenciones, donaciones y legados recibidos.....	260	18
- Bienes del Patrimonio Histórico.....	-	7	Deudas a largo plazo.....	18	947
- Otro inmovilizado material.....	2.734	5.933	- De entidades del grupo y asociadas.....	-	-
- Inversiones inmobiliarias.....	-	-	- De entidades de crédito.....	-	947
- Inversiones financieras a largo plazo.....	1.118	2.015	- Derivados.....	-	-
Entidades del grupo y asociadas.....	-	-	- Acreedores por arrendamiento financiero..	-	-
Otras inversiones financieras a largo plazo.....	1.118	2.015	- Obligaciones y otros valores negociables..	-	-
Reducciones del fondo social o dotación fundacional.....	-	-	- Otros pasivos financieros.....	18	-
Cancelación o traspaso a corto plazo de deudas a largo plazo.....	56	29	Enajenación de inmovilizado.....	2	126
- De entidades del grupo y asociadas.....	-	-	- Inmovilizado intangible.....	-	-
- De entidades de crédito.....	56	29	- Bienes del Patrimonio Histórico.....	-	-
- De derivados.....	-	-	- Otro inmovilizado material.....	2	6
- De acreedores por arrendamiento financiero.....	-	-	- Inversiones inmobiliarias.....	-	-
- De obligaciones y otros valores negociables.....	-	-	- Inversiones financieras.....	-	120
- De otros pasivos financieros.....	-	-	Entidades del grupo.....	-	-
Provisiones a largo plazo.....	-	-	Entidades asociadas.....	-	-
Otros.....	-	497	Otros activos financieros.....	-	120
			Cancelación anticipada o traspaso a corriente de inmovilizaciones.....	840	5.255
			- Inversiones financieras en entidades del grupo y asociadas.....	-	-
			- Otros activos financieros.....	-	-
			- Otros activos no financieros.....	840	5.255
			Otros.....	115	137
Total aplicaciones.....	6.327	8.765	Total orígenes.....	1.235	6.483
Aumento del capital corriente.....	-	-	Disminución del capital corriente.....	5.092	2.282

III.2.2.31. Variación del capital corriente

 Cultura
 Miles de euros

Concepto	Aumentos		Disminuciones	
	2010	2009	2010	2009
Activos no corrientes mantenidos para la venta.....	-	-	14	-
Existencias.....	329	344	-	-
Usuarios y otros deudores de la actividad propia.....	2.254	156	-	-
Deudores comerciales y otras cuentas a cobrar.....	-	-	623	2.081
Inversiones financieras y en empresas del grupo y asociadas a corto plazo.....	5.107	4.505	-	-
Deudas con empresas del grupo y asociadas, y otras a corto plazo.....	-	986	93	-
Beneficiarios-Acreedores.....	-	-	16	-
Acreedores comerciales y otras cuentas a pagar.....	692	-	-	1.368
Otro pasivo corriente.....	15	-	-	296
Otro activo corriente.....	-	-	12.743	4.528
TOTAL.....	8.397	5.991	13.489	8.273
VARIACIÓN DEL CAPITAL CORRIENTE.....	-	-	5.092	2.282

Concepto	2010	2009
Situación financiera		
Tesorería o acid test (%):(Efectivo y otros activos líquidos equivalentes/ Pasivo corriente) x 100.....	50,98	101,87
Liquidez inmediata (%): ((Activo corriente - Existencias) / Pasivo corriente) x 100.....	215,35	236,01
Solvencia técnica (%): (Activo corriente / Pasivo corriente) x 100.....	228,24	247,13
Garantía o cobertura (%):(Activo/Pasivo) x 100.....	1.682,27	1.717,28
Cobertura del inmovilizado (%) : (Recursos permanentes / Activo no corriente) x 100.....	108,18	109,34
Endeudamiento (%) : (Pasivo / Patrimonio neto) x 100.....	6,32	6,18
Endeudamiento a largo plazo (%): (Pasivo no corriente / Patrimonio neto) x 100.....	0,40	0,36
Endeudamiento a corto plazo (%): (Pasivo corriente / Patrimonio neto) x 100.....	5,92	5,82
Financiación bancaria sobre recursos ajenos (%) : (Deudas con entidades de crédito / Pasivo) x 100.....	6,76	6,62
Estructura		
Gastos financieros sobre cifra de negocios (%) : (Gastos financieros / Ingresos por actividad propia y mercantiles) x 100.....	0,16	0,21
Subvenciones sobre cifra de negocios (%) : (Subvenciones afectas actividad propia/ Ingresos por actividad propia y mercantiles) x 100.....	47,45	48,07
Inmovilizaciones materiales sobre activo (%) : (Inmovilizado material e inversiones inmobiliarias/ Total activo) x 100.....	12,82	12,78
Bienes del patrimonio histórico sobre activo (%) : (Bienes del patrimonio histórico/Total activo) x 100.....	71,36	68,44
Fondos propios sobre pasivo y patrimonio neto (%) : (Fondos propios / Total pasivo y patrimonio neto) x 100.....	91,55	89,36
Productividad		
Cifra de negocios por empleado (Miles de euros) : Ingresos por actividad propia y mercantiles / Plantilla media.....	116,91	116,50
Coste medio de personal (Miles de euros) : Gastos de personal / Plantilla media.....	45,03	44,32

Plantilla media por categorías profesionales	Hombres	Mujeres	Total
Altos directivos.....	10	3	13
Otros directivos, técnicos y similares.....	76	68	144
Administrativos y auxiliares.....	57	88	145
Otro personal.....	176	118	294
TOTAL.....	319	277	596

Plantilla media por tipo de contrato	Hombres	Mujeres	Total
Personal fijo.....	281	226	507
Personal no fijo.....	38	51	89
TOTAL.....	319	277	596

Ministerio de Educación

ENTIDADES TRATADAS

FUNDACIÓN AGENCIA NACIONAL DE EVALUACIÓN DE LA CALIDAD Y ACREDITACIÓN (ANECA)
FUNDACIÓN CIUDAD DE LA ENERGÍA-CIUDEN (CIUDEN)
FUNDACIÓN GENERAL DE LA UNIVERSIDAD INTERNACIONAL MENÉNDEZ PELAYO (FUNDACION GENERAL UIMP)
FUNDACIÓN GENERAL DE LA UNIVERSIDAD NACIONAL DE EDUCACIÓN A DISTANCIA (FUNDACIÓN UNED)
FUNDACIÓN PARA LA PROYECCIÓN INTERNACIONAL DE LAS UNIVERSIDADES ESPAÑOLAS-UNIVERSIDAD.ES (FUNDACIÓN UNIVERSIDAD.ES)

ENTIDADES NO TRATADAS

FUNDACIÓN CENTRO ESPAÑOL DE ESTUDIOS DE AMÉRICA LATINA
(CEDEAL)
FUNDACIÓN DE ESTUDIOS DE POSTGRADO EN IBEROAMERICA (FEPI)

ACTIVO	2010		2009		Variación	
	Miles de euros	Porcentaje	Miles de euros	Porcentaje	Absoluta	Porcentual
A) ACTIVO NO CORRIENTE.....	99.346	31,96	46.636	27,35	52.710	113,02
Inmovilizado intangible.....	643	0,21	200	0,12	443	221,50
Bienes del Patrimonio Histórico.....	-	-	-	-	-	-
Inmovilizado material.....	96.512	31,05	42.532	24,95	53.980	126,92
Inversiones inmobiliarias.....	-	-	-	-	-	-
Inversiones en empresas y entidades del grupo y asociadas a largo plazo.....	-	-	-	-	-	-
Inversiones financieras a largo plazo.....	2.191	0,70	3.904	2,29	-1.713	-43,88
Activos por impuesto diferido.....	-	-	-	-	-	-
Deudores por operaciones de la actividad a largo plazo.....	-	-	-	-	-	-
B) ACTIVO CORRIENTE.....	211.462	68,04	123.856	72,65	87.606	70,73
Activos no corrientes mantenidos para la venta.....	-	-	-	-	-	-
Existencias.....	5	-	24	0,01	-19	-79,17
Usuarios y otros deudores de la actividad propia.....	98	0,03	56	0,03	42	75,00
Deudores comerciales y otras cuentas a cobrar.....	118.905	38,26	18.025	10,57	100.880	559,67
Fundadores/asociados por desembolsos exigidos.....	-	-	-	-	-	-
Inversiones en empresas y entidades del grupo y asociadas a corto plazo.....	-	-	-	-	-	-
Inversiones financieras a corto plazo.....	71.379	22,97	85.197	49,97	-13.818	-16,22
Periodificaciones a corto plazo.....	123	0,04	91	0,05	32	35,17
Efectivo y otros activos líquidos equivalentes.....	20.952	6,74	20.463	12,00	489	2,39
TOTAL ACTIVO.....	310.808	100,00	170.492	100,00	140.316	82,30

PATRIMONIO NETO Y PASIVO	2010		2009		Variación	
	Miles de euros	Porcentaje	Miles de euros	Porcentaje	Absoluta	Porcentual
A) PATRIMONIO NETO.....	115.214	37,07	141.403	82,94	-26.189	-18,52
A-1) Fondos propios.....	18.411	5,92	20.064	11,77	-1.653	-8,24
Dotación fundacional/Fondo social.....	466	0,15	466	0,27	-	-
Reservas, Excedentes de ejercicios anteriores y Otras aportaciones de fundadores/asociados.....	16.294	5,24	18.248	10,70	-1.954	-10,71
Excedente del ejercicio (positivo o negativo).....	1.651	0,53	1.350	0,79	301	22,30
A-2) Ajustes por cambios de valor.....	-	-	-	-	-	-
A-3) Subvenciones, donaciones y legados recibidos.....	96.803	31,15	121.339	71,17	-24.536	-20,22
B) PASIVO NO CORRIENTE.....	149.773	48,19	3.590	2,11	146.183	4.071,95
Provisiones a largo plazo.....	-	-	-	-	-	-
Deudas a largo plazo.....	149.773	48,19	3.590	2,11	146.183	4.071,95
Deudas con empresas y entidades del grupo y asociadas a largo plazo.....	-	-	-	-	-	-
Pasivos por impuesto diferido.....	-	-	-	-	-	-
Periodificaciones a largo plazo.....	-	-	-	-	-	-
Deudas con características especiales a largo plazo.....	-	-	-	-	-	-
Acreedores por operaciones de la actividad a largo plazo.....	-	-	-	-	-	-
C) PASIVO CORRIENTE.....	45.821	14,74	25.499	14,96	20.322	79,70
Pasivos vinculados con activos no corrientes mantenidos para la venta.....	-	-	-	-	-	-
Provisiones a corto plazo.....	63	0,02	-	-	63	-
Deudas a corto plazo.....	16.093	5,18	10.803	6,34	5.290	48,97
Deudas con empresas y entidades del grupo y asociadas a corto plazo.....	-	-	-	-	-	-
Beneficiarios-acreedores.....	-	-	-	-	-	-
Acreedores comerciales y otras cuentas a pagar.....	29.665	9,54	14.681	8,61	14.984	102,06
Periodificaciones a corto plazo.....	-	-	15	0,01	-15	-100,00
Deudas con características especiales a corto plazo.....	-	-	-	-	-	-
TOTAL PATRIMONIO NETO Y PASIVO.....	310.808	100,00	170.492	100,00	140.316	82,30

Concepto	2010		2009		Variación	
	Miles de euros	Porcentaje	Miles de euros	Porcentaje	Absoluta	Porcentual
A) OPERACIONES CONTINUADAS						
Ingresos de la entidad por la actividad propia.....	31.320	100,00	22.096	100,00	9.224	41,75
Ayudas monetarias y otros.....	-684	-2,18	-289	-1,30	395	136,68
Ventas y otros ingresos ordinarios de la actividad mercantil.....	19	0,06	46	0,21	-27	-58,70
Variación de existencias de productos terminados y en curso de fabricación.....	-	-	-	-	-	-
Trabajos realizados por la entidad para su activo.....	-	-	-	-	-	-
Aprovisionamientos.....	-1.002	-3,19	-755	-3,41	247	32,72
Otros ingresos de explotación.....	207	0,66	93	0,42	114	122,58
Gastos de personal.....	-9.641	-30,78	-7.234	-32,73	2.407	33,27
Otros gastos de explotación.....	-19.497	-62,25	-15.162	-68,61	4.335	28,59
Amortización del inmovilizado.....	-1.134	-3,62	-948	-4,29	186	19,62
Subvenciones, donaciones y legados de capital traspasados al resultado del ejercicio.....	225	0,72	221	1,00	4	1,81
Excesos de provisiones.....	-	-	-	-	-	-
Deterioro y resultado por enajenaciones del inmovilizado.....	-	-	-	-	-	-
Otros resultados.....	-	-	-	-	-	-
A.1) RESULTADO DE EXPLOTACIÓN.....	-187	-0,59	-1.932	-8,74	1.745	90,32
Ingresos financieros.....	2.485	7,93	3.287	14,88	-802	-24,40
Gastos financieros.....	-647	-2,06	-5	-0,02	642	12.840,00
Variación del valor razonable en instrumentos financieros.....	-	-	-	-	-	-
Diferencias de cambio.....	-	-	-	-	-	-
Deterioro y resultado por enajenaciones de instrumentos financieros	-	-	-	-	-	-
Imputación de subvenciones, donaciones y legados de carácter financiero.....	-	-	-	-	-	-
A.2) RESULTADO FINANCIERO.....	1.838	5,87	3.282	14,85	-1.444	-44,00
A.3) RESULTADO ANTES DE IMPUESTOS.....	1.651	5,27	1.350	6,11	301	22,30
Impuestos sobre beneficios.....	-	-	-	-	-	-
A.4) RESULTADO DEL EJERCICIO PROCEDENTE DE OPERACIONES CONTINUADAS.....	1.651	5,27	1.350	6,11	301	22,30
B) OPERACIONES INTERRUMPIDAS						
Resultado del ejercicio procedente de operaciones interrumpidas neto de impuestos.....	-	-	-	-	-	-
A.5) EXCEDENTE DEL EJERCICIO.....	1.651	5,27	1.350	6,11	301	22,30

III.2.2.36. Resultado de las operaciones

 Educación
 Miles de euros

Concepto	2010	2009
Excedente del ejercicio	1.651	1.350
Más:		
Dotaciones a las amortizaciones.....	1.133	948
Pérdidas por deterioro de valor de los activos no corrientes.....	-	-
Dotación de provisiones a largo plazo.....	-	-
Gastos financieros devengados por valoración a coste amortizado.....	-	-
Pérdidas por bajas y enajenaciones del inmovilizado.....	-	-
Pérdidas por bajas y enajenaciones de instrumentos financieros.....	-	-
Diferencias de cambio negativas en activos no corrientes.....	-	-
Diferencias temporarias imponibles.....	-	-
Otros.....	-	-
Menos:		
Reversión del deterioro de activos no corrientes.....	-	-
Exceso de provisiones a largo plazo.....	-	-
Imputación de subvenciones, donaciones y legados.....	-15.766	-1.140
Ingresos financieros devengados por valoración a coste amortizado.....	-	-
Beneficios por bajas y enajenaciones del inmovilizado.....	-	-
Beneficios por bajas y enajenaciones de instrumentos financieros.....	-	-
Diferencias de cambio positivas en activos no corrientes.....	-	-
Diferencias temporarias deducibles.....	-	-
Otros.....	-3.305	-46
Resultado procedente de las operaciones o aplicado en caso negativo	-16.287	1.112

III.2.2.37. Cuadro de financiación

Educación
Miles de euros

Aplicaciones	2010	2009	Orígenes	2010	2009
Recursos aplicados en las operaciones.....	16.287	-	Recursos procedentes de las operaciones.....	-	1.112
Adquisiciones de activos no corrientes.....	57.209	23.327	Aportaciones de fundadores y asociados.....	-	-
- Inmovilizado intangible.....	503	194	Subvenciones, donaciones y legados recibidos.....	1.039	38.390
- Bienes del Patrimonio Histórico.....	-	-	Deudas a largo plazo.....	146.183	591
- Otro inmovilizado material.....	55.140	19.261	- De entidades del grupo y asociadas.....	-	-
- Inversiones inmobiliarias.....	-	-	- De entidades de crédito.....	-	-
- Inversiones financieras a largo plazo.....	1.566	3.872	- Derivados.....	-	-
Entidades del grupo y asociadas.....	-	-	- Acreedores por arrendamiento financiero..	-	-
Otras inversiones financieras a largo plazo.....	1.566	3.872	- Obligaciones y otros valores negociables..	-	-
Reducciones del fondo social o dotación fundacional.....	-	-	- Otros pasivos financieros.....	146.183	591
Cancelación o traspaso a corto plazo de deudas a largo plazo.....	-	-	Enajenación de inmovilizado.....	87	47
- De entidades del grupo y asociadas.....	-	-	- Inmovilizado intangible.....	-	-
- De entidades de crédito.....	-	-	- Bienes del Patrimonio Histórico.....	-	-
- De derivados.....	-	-	- Otro inmovilizado material.....	87	-
- De acreedores por arrendamiento financiero.....	-	-	- Inversiones inmobiliarias.....	-	46
- De obligaciones y otros valores negociables.....	-	-	- Inversiones financieras.....	-	1
- De otros pasivos financieros.....	-	-	Entidades del grupo.....	-	-
Provisiones a largo plazo.....	-	-	Entidades asociadas.....	-	-
Otros.....	9.809	289	Otros activos financieros.....	-	1
			Cancelación anticipada o traspaso a corriente de inmovilizaciones.....	3.281	10
			- Inversiones financieras en entidades del grupo y asociadas.....	-	-
			- Otros activos financieros.....	8	10
			- Otros activos no financieros.....	3.273	-
			Otros.....	-	-
Total aplicaciones.....	83.305	23.616	Total orígenes.....	150.590	40.150
Aumento del capital corriente.....	67.285	16.534	Disminución del capital corriente.....	-	-

III.2.2.38. Variación del capital corriente

Educación
Miles de euros

Concepto	Aumentos		Disminuciones	
	2010	2009	2010	2009
Activos no corrientes mantenidos para la venta.....	-	-	-	-
Existencias.....	-	20	19	-
Usuarios y otros deudores de la actividad propia.....	55	4	-	-
Deudores comerciales y otras cuentas a cobrar.....	100.868	1.511	-	-
Inversiones financieras y en empresas del grupo y asociadas a corto plazo.....	-	35.184	13.818	-
Deudas con empresas del grupo y asociadas, y otras a corto plazo.....	-	-	5.330	643
Beneficiarios-Acreedores.....	-	-	-	-
Acreedores comerciales y otras cuentas a pagar.....	-	-	14.929	4.395
Otro pasivo corriente.....	-	-	15	61
Otro activo corriente.....	473	-	-	15.086
TOTAL.....	101.396	36.719	34.111	20.185
VARIACIÓN DEL CAPITAL CORRIENTE.....	67.285	16.534	-	-

Concepto	2010	2009
Situación financiera		
Tesorería o acid test (%):(Efectivo y otros activos líquidos equivalentes/ Pasivo corriente) x 100.....	45,73	80,25
Liquidez inmediata (%): ((Activo corriente - Existencias) / Pasivo corriente) x 100.....	461,49	485,64
Solvencia técnica (%): (Activo corriente / Pasivo corriente) x 100.....	461,50	485,73
Garantía o cobertura (%):(Activo/Pasivo) x 100.....	158,91	586,11
Cobertura del inmovilizado (%) : (Recursos permanentes / Activo no corriente) x 100.....	266,73	310,90
Endeudamiento (%) : (Pasivo / Patrimonio neto) x 100.....	169,77	20,57
Endeudamiento a largo plazo (%): (Pasivo no corriente / Patrimonio neto) x 100.....	130,00	2,54
Endeudamiento a corto plazo (%): (Pasivo corriente / Patrimonio neto) x 100.....	39,77	18,03
Financiación bancaria sobre recursos ajenos (%) : (Deudas con entidades de crédito / Pasivo) x 100.....	-	-
Estructura		
Gastos financieros sobre cifra de negocios (%) : (Gastos financieros / Ingresos por actividad propia y mercantiles) x 100.....	2,07	0,02
Subvenciones sobre cifra de negocios (%) : (Subvenciones afectas actividad propia/ Ingresos por actividad propia y mercantiles) x 100.....	96,38	95,78
Inmovilizaciones materiales sobre activo (%) : (Inmovilizado material e inversiones inmobiliarias/ Total activo) x 100.....	31,05	24,95
Bienes del patrimonio histórico sobre activo (%) : (Bienes del patrimonio histórico/Total activo) x 100.....	-	-
Fondos propios sobre pasivo y patrimonio neto (%) : (Fondos propios / Total pasivo y patrimonio neto) x 100.....	5,92	11,77
Productividad		
Cifra de negocios por empleado (Miles de euros) : Ingresos por actividad propia y mercantiles / Plantilla media.....	138,06	97,54
Coste medio de personal (Miles de euros) : Gastos de personal / Plantilla media.....	42,47	31,87

Plantilla media por categorías profesionales	Hombres	Mujeres	Total
Altos directivos.....	4	7	11
Otros directivos, técnicos y similares.....	71	66	137
Administrativos y auxiliares.....	23	49	72
Otro personal.....	6	1	7
TOTAL.....	104	123	227

Plantilla media por tipo de contrato	Hombres	Mujeres	Total
Personal fijo.....	98	108	206
Personal no fijo.....	6	15	21
TOTAL.....	104	123	227

Ministerio de Fomento

ENTIDADES TRATADAS

FUNDACIÓN AENA

FUNDACIÓN CANARIA PUERTOS DE LAS PALMAS

FUNDACIÓN DE LOS FERROCARRILES ESPAÑOLES

FUNDACIÓN OBSERVATORIO AMBIENTAL DEL PUERTO DE
GRANADILLA (OAG)

FUNDACIÓN TRANSPORTE Y FORMACIÓN (FTYF)

ENTIDADES NO TRATADAS

FUNDACIÓN INSTITUTO PORTUARIO DE ESTUDIOS Y COOPERACION
COMUNIDAD VALENCIANA (FUNDACIÓN FEPORTS)

ACTIVO	2010		2009		Variación	
	Miles de euros	Porcentaje	Miles de euros	Porcentaje	Absoluta	Porcentual
A) ACTIVO NO CORRIENTE.....	7.527	40,75	7.569	41,36	-42	-0,56
Inmovilizado intangible.....	1.243	6,73	1.221	6,67	22	1,80
Bienes del Patrimonio Histórico.....	509	2,76	495	2,70	14	2,83
Inmovilizado material.....	1.500	8,12	1.460	7,98	40	2,74
Inversiones inmobiliarias.....	1.462	7,91	1.540	8,41	-78	-5,07
Inversiones en empresas y entidades del grupo y asociadas a largo plazo.....	-	-	-	-	-	-
Inversiones financieras a largo plazo.....	2.813	15,23	2.853	15,59	-40	-1,40
Activos por impuesto diferido.....	-	-	-	-	-	-
Deudores por operaciones de la actividad a largo plazo.....	-	-	-	-	-	-
B) ACTIVO CORRIENTE.....	10.946	59,25	10.732	58,64	214	1,99
Activos no corrientes mantenidos para la venta.....	-	-	-	-	-	-
Existencias.....	64	0,35	86	0,47	-22	-25,58
Usuarios y otros deudores de la actividad propia.....	500	2,71	794	4,34	-294	-37,03
Deudores comerciales y otras cuentas a cobrar.....	1.505	8,15	1.022	5,58	483	47,26
Fundadores/asociados por desembolsos exigidos.....	-	-	-	-	-	-
Inversiones en empresas y entidades del grupo y asociadas a corto plazo.....	-	-	-	-	-	-
Inversiones financieras a corto plazo.....	7.330	39,68	6.832	37,33	498	7,29
Periodificaciones a corto plazo.....	23	0,12	43	0,23	-20	-46,51
Efectivo y otros activos líquidos equivalentes.....	1.524	8,25	1.955	10,68	-431	-22,05
TOTAL ACTIVO.....	18.473	100,00	18.301	100,00	172	0,94

PATRIMONIO NETO Y PASIVO	2010		2009		Variación	
	Miles de euros	Porcentaje	Miles de euros	Porcentaje	Absoluta	Porcentual
A) PATRIMONIO NETO.....	15.695	84,96	15.612	85,31	83	0,53
A-1) Fondos propios.....	14.617	79,13	14.149	77,31	468	3,31
Dotación fundacional/Fondo social.....	11.503	62,27	11.496	62,82	7	0,06
Reservas, Excedentes de ejercicios anteriores y Otras aportaciones de fundadores/asociados.....	2.965	16,05	1.800	9,84	1.165	64,72
Excedente del ejercicio (positivo o negativo).....	149	0,81	853	4,66	-704	-82,53
A-2) Ajustes por cambios de valor.....	-	-	1	0,01	-1	-100,00
A-3) Subvenciones, donaciones y legados recibidos.....	1.078	5,84	1.462	7,99	-384	-26,27
B) PASIVO NO CORRIENTE.....	29	0,16	2	0,01	27	1.350,00
Provisiones a largo plazo.....	3	0,02	1	0,01	2	200,00
Deudas a largo plazo.....	26	0,14	1	0,01	25	2.500,00
Deudas con empresas y entidades del grupo y asociadas a largo plazo.....	-	-	-	-	-	-
Pasivos por impuesto diferido.....	-	-	-	-	-	-
Periodificaciones a largo plazo.....	-	-	-	-	-	-
Deudas con características especiales a largo plazo.....	-	-	-	-	-	-
Acreedores por operaciones de la actividad a largo plazo.....	-	-	-	-	-	-
C) PASIVO CORRIENTE.....	2.749	14,88	2.687	14,68	62	2,31
Pasivos vinculados con activos no corrientes mantenidos para la venta.....	-	-	-	-	-	-
Provisiones a corto plazo.....	85	0,46	63	0,34	22	34,92
Deudas a corto plazo.....	634	3,43	94	0,51	540	574,47
Deudas con empresas y entidades del grupo y asociadas a corto plazo.....	-	-	-	-	-	-
Beneficiarios-acreedores.....	4	0,02	1	0,01	3	300,00
Acreedores comerciales y otras cuentas a pagar.....	2.026	10,97	2.437	13,32	-411	-16,87
Periodificaciones a corto plazo.....	-	-	92	0,50	-92	-100,00
Deudas con características especiales a corto plazo.....	-	-	-	-	-	-
TOTAL PATRIMONIO NETO Y PASIVO.....	18.473	100,00	18.301	100,00	172	0,94

Concepto	2010		2009		Variación	
	Miles de euros	Porcentaje	Miles de euros	Porcentaje	Absoluta	Porcentual
A) OPERACIONES CONTINUADAS						
Ingresos de la entidad por la actividad propia.....	11.083	100,00	10.980	100,00	103	0,94
Ayudas monetarias y otros.....	-1.119	-10,09	-1.061	-9,66	58	5,47
Ventas y otros ingresos ordinarios de la actividad mercantil.....	778	7,02	835	7,60	-57	-6,83
Variación de existencias de productos terminados y en curso de fabricación.....	52	0,47	-8	-0,07	60	750,00
Trabajos realizados por la entidad para su activo.....	3	0,03	-	-	3	-
Aprovisionamientos.....	-158	-1,42	-62	-0,56	96	154,84
Otros ingresos de explotación.....	1.074	9,69	991	9,03	83	8,38
Gastos de personal.....	-6.987	-63,04	-6.466	-58,88	521	8,06
Otros gastos de explotación.....	-4.623	-41,71	-4.495	-40,93	128	2,85
Amortización del inmovilizado.....	-385	-3,47	-318	-2,89	67	21,07
Subvenciones, donaciones y legados de capital traspasados al resultado del ejercicio.....	25	0,23	26	0,24	-1	-3,85
Excesos de provisiones.....	1	0,01	-	-	1	-
Deterioro y resultado por enajenaciones del inmovilizado.....	-2	-0,01	-16	-0,14	14	87,50
Otros resultados.....	13	0,12	17	0,15	-4	-23,53
A.1) RESULTADO DE EXPLOTACIÓN.....	-245	-2,21	423	3,85	-668	-157,92
Ingresos financieros.....	396	3,57	434	3,95	-38	-8,76
Gastos financieros.....	-2	-0,01	-	-	2	-
Variación del valor razonable en instrumentos financieros.....	1	0,01	-	-	1	-
Diferencias de cambio.....	1	0,01	-	-	1	-
Deterioro y resultado por enajenaciones de instrumentos financieros	-	-	-	-	-	-
Imputación de subvenciones, donaciones y legados de carácter financiero.....	-	-	-	-	-	-
A.2) RESULTADO FINANCIERO.....	396	3,57	434	3,95	-38	-8,76
A.3) RESULTADO ANTES DE IMPUESTOS.....	151	1,36	857	7,81	-706	-82,38
Impuestos sobre beneficios.....	-2	-0,01	-4	-0,03	-2	-50,00
A.4) RESULTADO DEL EJERCICIO PROCEDENTE DE OPERACIONES CONTINUADAS.....	149	1,34	853	7,77	-704	-82,53
B) OPERACIONES INTERRUMPIDAS						
Resultado del ejercicio procedente de operaciones interrumpidas neto de impuestos.....	-	-	-	-	-	-
A.5) EXCEDENTE DEL EJERCICIO.....	149	1,34	853	7,77	-704	-82,53

III.2.2.43. Resultado de las operaciones

Fomento
Miles de euros

Concepto	2010	2009
Excedente del ejercicio.....	149	853
Más:		
Dotaciones a las amortizaciones.....	386	318
Pérdidas por deterioro de valor de los activos no corrientes.....	-	-
Dotación de provisiones a largo plazo.....	2	-
Gastos financieros devengados por valoración a coste amortizado.....	-	-
Pérdidas por bajas y enajenaciones del inmovilizado.....	-	15
Pérdidas por bajas y enajenaciones de instrumentos financieros.....	-	-
Diferencias de cambio negativas en activos no corrientes.....	-	-
Diferencias temporarias imponibles.....	-	-
Otros.....	-	-
Menos:		
Reversión del deterioro de activos no corrientes.....	-	-
Exceso de provisiones a largo plazo.....	-	-
Imputación de subvenciones, donaciones y legados.....	-62	-545
Ingresos financieros devengados por valoración a coste amortizado.....	-	-
Beneficios por bajas y enajenaciones del inmovilizado.....	-1	-
Beneficios por bajas y enajenaciones de instrumentos financieros.....	-	-6
Diferencias de cambio positivas en activos no corrientes.....	-	-
Diferencias temporarias deducibles.....	-	-
Otros.....	-	-1
Resultado procedente de las operaciones o aplicado en caso negativo.....	474	634

III.2.2.44. Cuadro de financiación

Fomento
Miles de euros

Aplicaciones	2010	2009	Orígenes	2010	2009
Recursos aplicados en las operaciones.....	-	-	Recursos procedentes de las operaciones.....	474	634
Adquisiciones de activos no corrientes.....	393	854	Aportaciones de fundadores y asociados.....	321	7
- Inmovilizado intangible.....	61	66	Subvenciones, donaciones y legados recibidos.....	2	157
- Bienes del Patrimonio Histórico.....	12	148	Deudas a largo plazo.....	27	-
- Otro inmovilizado material.....	319	640	- De entidades del grupo y asociadas.....	-	-
- Inversiones inmobiliarias.....	-	-	- De entidades de crédito.....	-	-
- Inversiones financieras a largo plazo.....	1	-	- Derivados.....	-	-
Entidades del grupo y asociadas.....	-	-	- Acreedores por arrendamiento financiero..	26	-
Otras inversiones financieras a largo plazo.....	1	-	- Obligaciones y otros valores negociables..	-	-
Reducciones del fondo social o dotación fundacional.....	-	-	- Otros pasivos financieros.....	1	-
Cancelación o traspaso a corto plazo de deudas a largo plazo.....	-	2	Enajenación de inmovilizado.....	38	20
- De entidades del grupo y asociadas.....	-	-	- Inmovilizado intangible.....	-	-
- De entidades de crédito.....	-	-	- Bienes del Patrimonio Histórico.....	-	-
- De derivados.....	-	-	- Otro inmovilizado material.....	-	19
- De acreedores por arrendamiento financiero.....	-	-	- Inversiones inmobiliarias.....	-	-
- De obligaciones y otros valores negociables.....	-	-	- Inversiones financieras.....	38	1
- De otros pasivos financieros.....	-	2	Entidades del grupo.....	-	-
Provisiones a largo plazo.....	-	1	Entidades asociadas.....	-	-
Otros.....	323	1	Otros activos financieros.....	38	1
			Cancelación anticipada o traspaso a corriente de inmovilizaciones.....	1	5.249
			- Inversiones financieras en entidades del grupo y asociadas.....	-	-
			- Otros activos financieros.....	1	-
			- Otros activos no financieros.....	-	5.249
			Otros.....	-	12
Total aplicaciones.....	716	858	Total orígenes.....	863	6.079
Aumento del capital corriente.....	147	5.221	Disminución del capital corriente.....	-	-

III.2.2.45. Variación del capital corriente

Fomento
Miles de euros

Concepto	Aumentos		Disminuciones	
	2010	2009	2010	2009
Activos no corrientes mantenidos para la venta.....	-	-	-	-
Existencias.....	-	-	24	25
Usuarios y otros deudores de la actividad propia.....	-	-	294	1
Deudores comerciales y otras cuentas a cobrar.....	482	-	-	84
Inversiones financieras y en empresas del grupo y asociadas a corto plazo.....	495	5.362	-	-
Deudas con empresas del grupo y asociadas, y otras a corto plazo.....	-	-	540	41
Beneficiarios-Acreedores.....	-	-	-	1
Acreedores comerciales y otras cuentas a pagar.....	410	7	-	-
Otro pasivo corriente.....	69	-	-	38
Otro activo corriente.....	-	42	451	-
TOTAL.....	1.456	5.411	1.309	190
VARIACIÓN DEL CAPITAL CORRIENTE.....	147	5.221	-	-

Concepto	2010	2009
Situación financiera		
Tesorería o acid test (%):(Efectivo y otros activos líquidos equivalentes/ Pasivo corriente) x 100.....	55,44	72,76
Liquidez inmediata (%): ((Activo corriente - Existencias) / Pasivo corriente) x 100.....	395,85	396,20
Solvencia técnica (%): (Activo corriente / Pasivo corriente) x 100.....	398,18	399,41
Garantía o cobertura (%):(Activo/Pasivo) x 100.....	664,98	680,59
Cobertura del inmovilizado (%) : (Recursos permanentes / Activo no corriente) x 100.....	208,90	206,29
Endeudamiento (%) : (Pasivo / Patrimonio neto) x 100.....	17,70	17,22
Endeudamiento a largo plazo (%): (Pasivo no corriente / Patrimonio neto) x 100.....	0,19	0,01
Endeudamiento a corto plazo (%): (Pasivo corriente / Patrimonio neto) x 100.....	17,52	17,21
Financiación bancaria sobre recursos ajenos (%) : (Deudas con entidades de crédito / Pasivo) x 100.....	-	0,07
Estructura		
Gastos financieros sobre cifra de negocios (%) : (Gastos financieros / Ingresos por actividad propia y mercantiles) x 100.....	0,02	-
Subvenciones sobre cifra de negocios (%) : (Subvenciones afectas actividad propia/ Ingresos por actividad propia y mercantiles) x 100.....	36,63	38,45
Inmovilizaciones materiales sobre activo (%) : (Inmovilizado material e inversiones inmobiliarias/ Total activo) x 100.....	16,03	16,39
Bienes del patrimonio histórico sobre activo (%) : (Bienes del patrimonio histórico/Total activo) x 100.....	2,76	2,71
Fondos propios sobre pasivo y patrimonio neto (%) : (Fondos propios / Total pasivo y patrimonio neto) x 100.....	79,13	77,31
Productividad		
Cifra de negocios por empleado (Miles de euros) : Ingresos por actividad propia y mercantiles / Plantilla media.....	71,02	70,75
Coste medio de personal (Miles de euros) : Gastos de personal / Plantilla media.....	41,84	38,72

Plantilla media por categorías profesionales	Hombres	Mujeres	Total
Altos directivos.....	6	2	8
Otros directivos, técnicos y similares.....	49	54	103
Administrativos y auxiliares.....	10	26	36
Otro personal.....	17	3	20
TOTAL.....	82	85	167

Plantilla media por tipo de contrato	Hombres	Mujeres	Total
Personal fijo.....	70	68	138
Personal no fijo.....	12	17	29
TOTAL.....	82	85	167

**Ministerio de Industria,
Turismo y Comercio**

ENTIDADES TRATADAS

FUNDACIÓN CENTRO DE ESTUDIOS ECONÓMICOS Y COMERCIALES (CECO)
 FUNDACIÓN CENTRO NACIONAL DE REFERENCIA DE APLICACIÓN DE LAS TECNOLOGÍAS DE LA INFORMACIÓN Y LA COMUNICACIÓN BASADAS EN FUENTES ABIERTAS (CENATIC)
 FUNDACIÓN ESCUELA DE ORGANIZACIÓN INDUSTRIAL (EOI ESCUELA DE NEGOCIOS)
 FUNDACIÓN ESPAÑOLA PARA LA INNOVACION DE LA ARTESANIA (FUNDESARTE)
 FUNDACIÓN OBSERVATORIO DE PROSPECTIVA TECNOLÓGICA INDUSTRIAL (OPTI)

ACTIVO	2010		2009		Variación	
	Miles de euros	Porcentaje	Miles de euros	Porcentaje	Absoluta	Porcentual
A) ACTIVO NO CORRIENTE.....	12.111	19,16	11.029	21,16	1.082	9,81
Inmovilizado intangible.....	3.150	4,98	3.003	5,76	147	4,90
Bienes del Patrimonio Histórico.....	-	-	-	-	-	-
Inmovilizado material.....	8.673	13,72	7.791	14,95	882	11,32
Inversiones inmobiliarias.....	-	-	-	-	-	-
Inversiones en empresas y entidades del grupo y asociadas a largo plazo.....	-	-	-	-	-	-
Inversiones financieras a largo plazo.....	288	0,46	235	0,45	53	22,55
Activos por impuesto diferido.....	-	-	-	-	-	-
Deudores por operaciones de la actividad a largo plazo.....	-	-	-	-	-	-
B) ACTIVO CORRIENTE.....	51.085	80,84	41.101	78,84	9.984	24,29
Activos no corrientes mantenidos para la venta.....	-	-	-	-	-	-
Existencias.....	-	-	-	-	-	-
Usuarios y otros deudores de la actividad propia.....	33.571	53,12	17.664	33,88	15.907	90,05
Deudores comerciales y otras cuentas a cobrar.....	10.067	15,93	12.507	23,99	-2.440	-19,51
Fundadores/asociados por desembolsos exigidos.....	-	-	-	-	-	-
Inversiones en empresas y entidades del grupo y asociadas a corto plazo.....	-	-	-	-	-	-
Inversiones financieras a corto plazo.....	4.104	6,49	4.811	9,23	-707	-14,70
Periodificaciones a corto plazo.....	132	0,21	37	0,07	95	256,76
Efectivo y otros activos líquidos equivalentes.....	3.211	5,08	6.082	11,67	-2.871	-47,21
TOTAL ACTIVO.....	63.196	100,00	52.130	100,00	11.066	21,23

PATRIMONIO NETO Y PASIVO	2010		2009		Variación	
	Miles de euros	Porcentaje	Miles de euros	Porcentaje	Absoluta	Porcentual
A) PATRIMONIO NETO.....	27.552	43,60	27.576	52,90	-24	-0,09
A-1) Fondos propios.....	22.146	35,04	21.845	41,90	301	1,38
Dotación fundacional/Fondo social.....	3.991	6,32	3.991	7,66	-	-
Reservas, Excedentes de ejercicios anteriores y Otras aportaciones de fundadores/asociados.....	17.855	28,25	14.689	28,18	3.166	21,55
Excedente del ejercicio (positivo o negativo).....	300	0,47	3.165	6,07	-2.865	-90,52
A-2) Ajustes por cambios de valor.....	-	-	-	-	-	-
A-3) Subvenciones, donaciones y legados recibidos.....	5.406	8,55	5.731	10,99	-325	-5,67
B) PASIVO NO CORRIENTE.....	8.726	13,81	6.049	11,60	2.677	44,26
Provisiones a largo plazo.....	273	0,43	387	0,74	-114	-29,46
Deudas a largo plazo.....	8.453	13,38	5.662	10,86	2.791	49,29
Deudas con empresas y entidades del grupo y asociadas a largo plazo.....	-	-	-	-	-	-
Pasivos por impuesto diferido.....	-	-	-	-	-	-
Periodificaciones a largo plazo.....	-	-	-	-	-	-
Deudas con características especiales a largo plazo.....	-	-	-	-	-	-
Acreedores por operaciones de la actividad a largo plazo.....	-	-	-	-	-	-
C) PASIVO CORRIENTE.....	26.918	42,59	18.505	35,50	8.413	45,46
Pasivos vinculados con activos no corrientes mantenidos para la venta.....	-	-	-	-	-	-
Provisiones a corto plazo.....	-	-	-	-	-	-
Deudas a corto plazo.....	6.246	9,88	3.240	6,22	3.006	92,78
Deudas con empresas y entidades del grupo y asociadas a corto plazo.....	-	-	-	-	-	-
Beneficiarios-acreedores.....	-	-	-	-	-	-
Acreedores comerciales y otras cuentas a pagar.....	12.680	20,06	7.642	14,66	5.038	65,93
Periodificaciones a corto plazo.....	7.992	12,65	7.623	14,62	369	4,84
Deudas con características especiales a corto plazo.....	-	-	-	-	-	-
TOTAL PATRIMONIO NETO Y PASIVO.....	63.196	100,00	52.130	100,00	11.066	21,23

Concepto	2010		2009		Variación	
	Miles de euros	Porcentaje	Miles de euros	Porcentaje	Absoluta	Porcentual
A) OPERACIONES CONTINUADAS						
Ingresos de la entidad por la actividad propia.....	27.344	100,00	22.018	100,00	5.326	24,19
Ayudas monetarias y otros.....	-919	-3,36	-1.092	-4,95	-173	-15,84
Ventas y otros ingresos ordinarios de la actividad mercantil.....	14.922	54,57	14.968	67,98	-46	-0,31
Variación de existencias de productos terminados y en curso de fabricación.....	-	-	-	-	-	-
Trabajos realizados por la entidad para su activo.....	-	-	-	-	-	-
Aprovisionamientos.....	-2.289	-8,37	-2.652	-12,04	-363	-13,69
Otros ingresos de explotación.....	264	0,97	362	1,64	-98	-27,07
Gastos de personal.....	-8.048	-29,43	-8.582	-38,97	-534	-6,22
Otros gastos de explotación.....	-31.010	-113,40	-22.250	-101,05	8.760	39,37
Amortización del inmovilizado.....	-907	-3,31	-691	-3,13	216	31,26
Subvenciones, donaciones y legados de capital traspasados al resultado del ejercicio.....	867	3,17	784	3,56	83	10,59
Excesos de provisiones.....	19	0,07	35	0,16	-16	-45,71
Deterioro y resultado por enajenaciones del inmovilizado.....	-	-	6	0,03	-6	-100,00
Otros resultados.....	-6	-0,02	6	0,03	-12	-200,00
A.1) RESULTADO DE EXPLOTACIÓN.....	237	0,87	2.912	13,23	-2.675	-91,86
Ingresos financieros.....	71	0,26	239	1,09	-168	-70,29
Gastos financieros.....	-4	-0,01	-8	-0,03	-4	-50,00
Variación del valor razonable en instrumentos financieros.....	7	0,03	37	0,17	-30	-81,08
Diferencias de cambio.....	-11	-0,04	-15	-0,06	4	26,67
Deterioro y resultado por enajenaciones de instrumentos financieros	-	-	-	-	-	-
Imputación de subvenciones, donaciones y legados de carácter financiero.....	-	-	-	-	-	-
A.2) RESULTADO FINANCIERO.....	63	0,23	253	1,15	-190	-75,10
A.3) RESULTADO ANTES DE IMPUESTOS.....	300	1,10	3.165	14,37	-2.865	-90,52
Impuestos sobre beneficios.....	-	-	-	-	-	-
A.4) RESULTADO DEL EJERCICIO PROCEDENTE DE OPERACIONES CONTINUADAS.....	300	1,10	3.165	14,37	-2.865	-90,52
B) OPERACIONES INTERRUMPIDAS						
Resultado del ejercicio procedente de operaciones interrumpidas neto de impuestos.....	-	-	-	-	-	-
A.5) EXCEDENTE DEL EJERCICIO.....	300	1,10	3.165	14,37	-2.865	-90,52

Concepto	2010	2009
Excedente del ejercicio.....	300	3.165
Más:		
Dotaciones a las amortizaciones.....	907	691
Pérdidas por deterioro de valor de los activos no corrientes.....	-	-
Dotación de provisiones a largo plazo.....	53	236
Gastos financieros devengados por valoración a coste amortizado.....	-	-
Pérdidas por bajas y enajenaciones del inmovilizado.....	-	-
Pérdidas por bajas y enajenaciones de instrumentos financieros.....	-	-
Diferencias de cambio negativas en activos no corrientes.....	-	-
Diferencias temporarias imponibles.....	-	-
Otros.....	-	-
Menos:		
Reversión del deterioro de activos no corrientes.....	-	-
Exceso de provisiones a largo plazo.....	-36	-
Imputación de subvenciones, donaciones y legados.....	-1.184	-220
Ingresos financieros devengados por valoración a coste amortizado.....	-	-
Beneficios por bajas y enajenaciones del inmovilizado.....	-2	-4
Beneficios por bajas y enajenaciones de instrumentos financieros.....	-	-
Diferencias de cambio positivas en activos no corrientes.....	-	-
Diferencias temporarias deducibles.....	-	-
Otros.....	-	-1
Resultado procedente de las operaciones o aplicado en caso negativo.....	38	3.867

Aplicaciones	2010	2009	Orígenes	2010	2009
Recursos aplicados en las operaciones.....	-	-	Recursos procedentes de las operaciones.....	38	3.867
Adquisiciones de activos no corrientes.....	1.986	2.308	Aportaciones de fundadores y asociados.....	-	-
- Inmovilizado intangible.....	371	173	Subvenciones, donaciones y legados recibidos.....	859	754
- Bienes del Patrimonio Histórico.....	-	-	Deudas a largo plazo.....	2.910	-
- Otro inmovilizado material.....	1.561	2.049	- De entidades del grupo y asociadas.....	-	-
- Inversiones inmobiliarias.....	-	-	- De entidades de crédito.....	-	-
- Inversiones financieras a largo plazo.....	54	86	- Derivados.....	-	-
Entidades del grupo y asociadas.....	-	-	- Acreedores por arrendamiento financiero..	-	-
Otras inversiones financieras a largo plazo.....	54	86	- Obligaciones y otros valores negociables..	-	-
Reducciones del fondo social o dotación fundacional.....	-	-	- Otros pasivos financieros.....	2.910	-
Cancelación o traspaso a corto plazo de deudas a largo plazo.....	119	-	Enajenación de inmovilizado.....	-	5
- De entidades del grupo y asociadas.....	-	-	- Inmovilizado intangible.....	-	-
- De entidades de crédito.....	-	-	- Bienes del Patrimonio Histórico.....	-	-
- De derivados.....	-	-	- Otro inmovilizado material.....	-	5
- De acreedores por arrendamiento financiero.....	-	-	- Inversiones inmobiliarias.....	-	-
- De obligaciones y otros valores negociables.....	-	-	- Inversiones financieras.....	-	-
- De otros pasivos financieros.....	119	-	Entidades del grupo.....	-	-
Provisiones a largo plazo.....	131	347	Entidades asociadas.....	-	-
Otros.....	-	141	Otros activos financieros.....	-	-
			Cancelación anticipada o traspaso a corriente de inmovilizaciones.....	-	337
			- Inversiones financieras en entidades del grupo y asociadas.....	-	-
			- Otros activos financieros.....	-	337
			- Otros activos no financieros.....	-	-
			Otros.....	1	-
Total aplicaciones.....	2.236	2.796	Total orígenes.....	3.808	4.963
Aumento del capital corriente.....	1.572	2.167	Disminución del capital corriente.....	-	-

III.2.2.52. Variación del capital corriente

Industria, Turismo y Comercio

Miles de euros

Concepto	Aumentos		Disminuciones	
	2010	2009	2010	2009
Activos no corrientes mantenidos para la venta.....	-	-	-	-
Existencias.....	-	-	-	-
Usuarios y otros deudores de la actividad propia.....	15.908	5.228	-	-
Deudores comerciales y otras cuentas a cobrar.....	-	1.071	2.441	-
Inversiones financieras y en empresas del grupo y asociadas a corto plazo.....	-	-	707	2.548
Deudas con empresas del grupo y asociadas, y otras a corto plazo.....	-	616	3.006	-
Beneficiarios-Acreedores.....	-	43	-	-
Acreedores comerciales y otras cuentas a pagar.....	-	358	5.037	-
Otro pasivo corriente.....	-	326	369	-
Otro activo corriente.....	-	-	2.776	2.927
TOTAL.....	15.908	7.642	14.336	5.475
VARIACIÓN DEL CAPITAL CORRIENTE.....	1.572	2.167	-	-

Concepto	2010	2009
Situación financiera		
Tesorería o acid test (%):(Efectivo y otros activos líquidos equivalentes/ Pasivo corriente) x 100.....	11,93	32,87
Liquidez inmediata (%): ((Activo corriente - Existencias) / Pasivo corriente) x 100.....	189,78	222,11
Solvencia técnica (%): (Activo corriente / Pasivo corriente) x 100.....	189,78	222,11
Garantía o cobertura (%):(Activo/Pasivo) x 100.....	177,30	212,31
Cobertura del inmovilizado (%): (Recursos permanentes / Activo no corriente) x 100.....	299,55	304,88
Endeudamiento (%): (Pasivo / Patrimonio neto) x 100.....	129,37	89,04
Endeudamiento a largo plazo (%): (Pasivo no corriente / Patrimonio neto) x 100.....	31,67	21,94
Endeudamiento a corto plazo (%): (Pasivo corriente / Patrimonio neto) x 100.....	97,70	67,11
Financiación bancaria sobre recursos ajenos (%): (Deudas con entidades de crédito / Pasivo) x 100.....	10,78	0,02
Estructura		
Gastos financieros sobre cifra de negocios (%): (Gastos financieros / Ingresos por actividad propia y mercantiles) x 100.....	0,01	0,02
Subvenciones sobre cifra de negocios (%): (Subvenciones afectas actividad propia/ Ingresos por actividad propia y mercantiles) x 100.....	50,91	42,66
Inmovilizaciones materiales sobre activo (%): (Inmovilizado material e inversiones inmobiliarias/ Total activo) x 100.....	13,72	14,95
Bienes del patrimonio histórico sobre activo (%): (Bienes del patrimonio histórico/Total activo) x 100.....	-	-
Fondos propios sobre pasivo y patrimonio neto (%): (Fondos propios / Total pasivo y patrimonio neto) x 100.....	35,04	41,91
Productividad		
Cifra de negocios por empleado (Miles de euros): Ingresos por actividad propia y mercantiles / Plantilla media.....	247,17	216,29
Coste medio de personal (Miles de euros): Gastos de personal / Plantilla media.....	47,06	50,19

Plantilla media por categorías profesionales	Hombres	Mujeres	Total
Altos directivos.....	3	2	5
Otros directivos, técnicos y similares.....	39	62	101
Administrativos y auxiliares.....	19	45	64
Otro personal.....	-	1	1
TOTAL.....	61	110	171

Plantilla media por tipo de contrato	Hombres	Mujeres	Total
Personal fijo.....	61	109	170
Personal no fijo.....	-	1	1
TOTAL.....	61	110	171

Otros ministerios

ENTIDADES TRATADAS

FUNDACIÓN BIODIVERSIDAD
FUNDACIÓN CENTRO TECNOLÓGICO AGROALIMENTARIO DE LUGO (CETAL)
FUNDACIÓN COLEGIOS MAYORES MAEC-AECID
FUNDACIÓN ESPAÑOLA PARA LA COOPERACIÓN INTERNACIONAL, SALUD Y POLÍTICA SOCIAL (FUNDACIÓN CSAI)
FUNDACIÓN INTERNACIONAL Y PARA IBEROAMÉRICA DE ADMINISTRACIÓN Y POLÍTICAS PÚBLICAS (FIAPP)
FUNDACIÓN OBSERVATORIO ESPAÑOL DE ACUICULTURA (FOESA)
FUNDACIÓN PARA LA PREVENCIÓN DE RIESGOS LABORALES
FUNDACIÓN PLURALISMO Y CONVIVENCIA
FUNDACIÓN SERVICIO INTERCONFEDERAL DE MEDIACIÓN Y ARBITRAJE (FUNDACIÓN SIMA)
FUNDACIÓN TRIPARTITA PARA LA FORMACIÓN EN EL EMPLEO

ACTIVO	2010		2009		Variación	
	Miles de euros	Porcentaje	Miles de euros	Porcentaje	Absoluta	Porcentual
A) ACTIVO NO CORRIENTE.....	37.811	17,06	28.913	15,23	8.898	30,78
Inmovilizado intangible.....	852	0,38	727	0,38	125	17,19
Bienes del Patrimonio Histórico.....	19.135	8,63	17.525	9,23	1.610	9,19
Inmovilizado material.....	10.178	4,59	6.769	3,57	3.409	50,36
Inversiones inmobiliarias.....	-	-	-	-	-	-
Inversiones en empresas y entidades del grupo y asociadas a largo plazo.....	-	-	-	-	-	-
Inversiones financieras a largo plazo.....	1.047	0,47	1.412	0,74	-365	-25,85
Activos por impuesto diferido.....	-	-	-	-	-	-
Deudores por operaciones de la actividad a largo plazo.....	6.599	2,98	2.480	1,31	4.119	166,09
B) ACTIVO CORRIENTE.....	183.844	82,94	160.913	84,77	22.931	14,25
Activos no corrientes mantenidos para la venta.....	-	-	-	-	-	-
Existencias.....	26	0,01	10	0,01	16	160,00
Usuarios y otros deudores de la actividad propia.....	1.409	0,64	2.041	1,08	-632	-30,97
Deudores comerciales y otras cuentas a cobrar.....	37.300	16,83	22.300	11,75	15.000	67,27
Fundadores/asociados por desembolsos exigidos.....	5	-	-	-	5	-
Inversiones en empresas y entidades del grupo y asociadas a corto plazo.....	-	-	-	-	-	-
Inversiones financieras a corto plazo.....	96.216	43,41	74.364	39,17	21.852	29,39
Periodificaciones a corto plazo.....	315	0,14	525	0,28	-210	-40,00
Efectivo y otros activos líquidos equivalentes.....	48.573	21,91	61.673	32,49	-13.100	-21,24
TOTAL ACTIVO.....	221.655	100,00	189.826	100,00	31.829	16,77

PATRIMONIO NETO Y PASIVO	2010		2009		Variación	
	Miles de euros	Porcentaje	Miles de euros	Porcentaje	Absoluta	Porcentual
A) PATRIMONIO NETO.....	73.329	33,08	57.940	30,52	15.389	26,56
A-1) Fondos propios.....	33.070	14,92	31.844	16,78	1.226	3,85
Dotación fundacional/Fondo social.....	6.580	2,97	6.575	3,46	5	0,08
Reservas, Excedentes de ejercicios anteriores y Otras aportaciones de fundadores/asociados.....	25.286	11,41	25.883	13,64	-597	-2,31
Excedente del ejercicio (positivo o negativo).....	1.204	0,54	-614	-0,32	1.818	296,09
A-2) Ajustes por cambios de valor.....	38	0,02	34	0,02	4	11,77
A-3) Subvenciones, donaciones y legados recibidos.....	40.221	18,15	26.062	13,73	14.159	54,33
B) PASIVO NO CORRIENTE.....	28.692	12,94	24.514	12,91	4.178	17,04
Provisiones a largo plazo.....	424	0,19	130	0,07	294	226,15
Deudas a largo plazo.....	28.268	12,75	24.384	12,85	3.884	15,93
Deudas con empresas y entidades del grupo y asociadas a largo plazo.....	-	-	-	-	-	-
Pasivos por impuesto diferido.....	-	-	-	-	-	-
Periodificaciones a largo plazo.....	-	-	-	-	-	-
Deudas con características especiales a largo plazo.....	-	-	-	-	-	-
Acreedores por operaciones de la actividad a largo plazo.....	-	-	-	-	-	-
C) PASIVO CORRIENTE.....	119.634	53,97	107.372	56,56	12.262	11,42
Pasivos vinculados con activos no corrientes mantenidos para la venta.....	-	-	-	-	-	-
Provisiones a corto plazo.....	873	0,39	477	0,25	396	83,02
Deudas a corto plazo.....	27.466	12,39	22.207	11,70	5.259	23,68
Deudas con empresas y entidades del grupo y asociadas a corto plazo.....	-	-	-	-	-	-
Beneficiarios-acreedores.....	69.243	31,24	62.795	33,08	6.448	10,27
Acreedores comerciales y otras cuentas a pagar.....	21.985	9,92	21.677	11,42	308	1,42
Periodificaciones a corto plazo.....	67	0,03	216	0,11	-149	-68,98
Deudas con características especiales a corto plazo.....	-	-	-	-	-	-
TOTAL PATRIMONIO NETO Y PASIVO.....	221.655	100,00	189.826	100,00	31.829	16,77

Concepto	2010		2009		Variación	
	Miles de euros	Porcentaje	Miles de euros	Porcentaje	Absoluta	Porcentual
A) OPERACIONES CONTINUADAS						
Ingresos de la entidad por la actividad propia.....	127.606	100,00	131.385	100,00	-3.779	-2,88
Ayudas monetarias y otros.....	-53.647	-42,04	-56.846	-43,26	-3.199	-5,63
Ventas y otros ingresos ordinarios de la actividad mercantil.....	7.247	5,68	8.046	6,12	-799	-9,93
Variación de existencias de productos terminados y en curso de fabricación.....	4	-	-	-	4	-
Trabajos realizados por la entidad para su activo.....	-	-	79	0,06	-79	-100,00
Aprovisionamientos.....	-4.265	-3,34	-4.589	-3,49	-324	-7,06
Otros ingresos de explotación.....	2.081	1,63	1.215	0,92	866	71,28
Gastos de personal.....	-36.259	-28,41	-37.027	-28,18	-768	-2,07
Otros gastos de explotación.....	-41.944	-32,86	-42.986	-32,71	-1.042	-2,42
Amortización del inmovilizado.....	-1.174	-0,92	-1.095	-0,83	79	7,22
Subvenciones, donaciones y legados de capital traspasados al resultado del ejercicio.....	269	0,21	525	0,40	-256	-48,76
Excesos de provisiones.....	157	0,12	-	-	157	-
Deterioro y resultado por enajenaciones del inmovilizado.....	-549	-0,43	-506	-0,38	-43	-8,50
Otros resultados.....	342	0,27	22	0,02	320	1.454,55
A.1) RESULTADO DE EXPLOTACIÓN.....	-132	-0,10	-1.777	-1,35	1.645	92,57
Ingresos financieros.....	1.325	1,04	1.541	1,17	-216	-14,02
Gastos financieros.....	-54	-0,04	-377	-0,28	-323	-85,68
Variación del valor razonable en instrumentos financieros.....	-1	-	-	-	-1	-
Diferencias de cambio.....	66	0,05	-1	-	67	6.700,00
Deterioro y resultado por enajenaciones de instrumentos financieros	-	-	-	-	-	-
Imputación de subvenciones, donaciones y legados de carácter financiero.....	-	-	-	-	-	-
A.2) RESULTADO FINANCIERO.....	1.336	1,05	1.163	0,89	173	14,88
A.3) RESULTADO ANTES DE IMPUESTOS.....	1.204	0,94	-614	-0,46	1.818	296,09
Impuestos sobre beneficios.....	-	-	-	-	-	-
A.4) RESULTADO DEL EJERCICIO PROCEDENTE DE OPERACIONES CONTINUADAS.....	1.204	0,94	-614	-0,46	1.818	296,09
B) OPERACIONES INTERRUMPIDAS						
Resultado del ejercicio procedente de operaciones interrumpidas neto de impuestos.....	-	-	-	-	-	-
A.5) EXCEDENTE DEL EJERCICIO.....	1.204	0,94	-614	-0,46	1.818	296,09

III.2.2.57. Resultado de las operaciones

Otros ministerios

Miles de euros

Concepto	2010	2009
Excedente del ejercicio.....	1.204	-614
Más:		
Dotaciones a las amortizaciones.....	1.174	1.096
Pérdidas por deterioro de valor de los activos no corrientes.....	-	-
Dotación de provisiones a largo plazo.....	320	-
Gastos financieros devengados por valoración a coste amortizado.....	-	50
Pérdidas por bajas y enajenaciones del inmovilizado.....	559	505
Pérdidas por bajas y enajenaciones de instrumentos financieros.....	-	-
Diferencias de cambio negativas en activos no corrientes.....	-	-
Diferencias temporarias imponibles.....	-	-
Otros.....	4	5
Menos:		
Reversión del deterioro de activos no corrientes.....	-	-
Exceso de provisiones a largo plazo.....	-	-
Imputación de subvenciones, donaciones y legados.....	-1.611	-1.115
Ingresos financieros devengados por valoración a coste amortizado.....	-	-
Beneficios por bajas y enajenaciones del inmovilizado.....	-	-
Beneficios por bajas y enajenaciones de instrumentos financieros.....	-	-
Diferencias de cambio positivas en activos no corrientes.....	-	-
Diferencias temporarias deducibles.....	-	-
Otros.....	-	-
Resultado procedente de las operaciones o aplicado en caso negativo.....	1.650	-73

III.2.2.58. Cuadro de financiación

Otros ministerios

Miles de euros

Aplicaciones	2010	2009	Orígenes	2010	2009
Recursos aplicados en las operaciones.....	-	73	Recursos procedentes de las operaciones.....	1.650	-
Adquisiciones de activos no corrientes.....	11.337	6.347	Aportaciones de fundadores y asociados.....	5	13
- Inmovilizado intangible.....	455	590	Subvenciones, donaciones y legados recibidos.....	8.158	4.570
- Bienes del Patrimonio Histórico.....	1.612	1.884	Deudas a largo plazo.....	16.613	9.654
- Otro inmovilizado material.....	4.807	3.236	- De entidades del grupo y asociadas.....	-	-
- Inversiones inmobiliarias.....	-	-	- De entidades de crédito.....	-	-
- Inversiones financieras a largo plazo.....	4.463	637	- Derivados.....	-	-
Entidades del grupo y asociadas.....	-	-	- Acreedores por arrendamiento financiero..	-	-
Otras inversiones financieras a largo plazo.....	4.463	637	- Obligaciones y otros valores negociables..	-	-
Reducciones del fondo social o dotación fundacional.....	-	-	- Otros pasivos financieros.....	16.613	9.654
Cancelación o traspaso a corto plazo de deudas a largo plazo.....	5.120	10.336	Enajenación de inmovilizado.....	100	101
- De entidades del grupo y asociadas.....	-	-	- Inmovilizado intangible.....	-	-
- De entidades de crédito.....	-	-	- Bienes del Patrimonio Histórico.....	-	96
- De derivados.....	-	-	- Otro inmovilizado material.....	-	-
- De acreedores por arrendamiento financiero.....	-	-	- Inversiones inmobiliarias.....	-	-
- De obligaciones y otros valores negociables.....	-	-	- Inversiones financieras.....	100	5
- De otros pasivos financieros.....	5.120	10.336	Entidades del grupo.....	-	-
Provisiones a largo plazo.....	26	124	Entidades asociadas.....	-	-
Otros.....	2	2.599	Otros activos financieros.....	100	5
			Cancelación anticipada o traspaso a corriente de inmovilizaciones.....	610	2.773
			- Inversiones financieras en entidades del grupo y asociadas.....	-	-
			- Otros activos financieros.....	610	2.684
			- Otros activos no financieros.....	-	89
			Otros.....	18	5
Total aplicaciones.....	16.485	19.479	Total orígenes.....	27.154	17.116
Aumento del capital corriente.....	10.669	-	Disminución del capital corriente.....	-	2.363

III.2.2.59. Variación del capital corriente

Otros ministerios

Miles de euros

Concepto	Aumentos		Disminuciones	
	2010	2009	2010	2009
Activos no corrientes mantenidos para la venta.....	-	-	-	-
Existencias.....	16	4	-	-
Usuarios y otros deudores de la actividad propia.....	177	-	-	3.812
Deudores comerciales y otras cuentas a cobrar.....	14.197	5.770	-	-
Inversiones financieras y en empresas del grupo y asociadas a corto plazo.....	21.854	11.139	-	-
Deudas con empresas del grupo y asociadas, y otras a corto plazo.....	-	-	4.334	2.300
Beneficiarios-Acreedores.....	-	-	7.563	14.374
Acreedores comerciales y otras cuentas a pagar.....	-	910	120	-
Otro pasivo corriente.....	-	-	1.835	336
Otro activo corriente.....	-	636	11.723	-
TOTAL.....	36.244	18.459	25.575	20.822
VARIACIÓN DEL CAPITAL CORRIENTE.....	10.669	-	-	2.363

Concepto	2010	2009
Situación financiera		
Tesorería o acid test (%):(Efectivo y otros activos líquidos equivalentes/ Pasivo corriente) x 100.....	40,60	57,44
Liquidez inmediata (%): ((Activo corriente - Existencias) / Pasivo corriente) x 100.....	153,65	149,86
Solvencia técnica (%): (Activo corriente / Pasivo corriente) x 100.....	153,67	149,87
Garantía o cobertura (%):(Activo/Pasivo) x 100.....	149,44	143,93
Cobertura del inmovilizado (%): (Recursos permanentes / Activo no corriente) x 100.....	269,82	285,18
Endeudamiento (%): (Pasivo / Patrimonio neto) x 100.....	202,28	227,63
Endeudamiento a largo plazo (%): (Pasivo no corriente / Patrimonio neto) x 100.....	39,13	42,31
Endeudamiento a corto plazo (%): (Pasivo corriente / Patrimonio neto) x 100.....	163,15	185,32
Financiación bancaria sobre recursos ajenos (%): (Deudas con entidades de crédito / Pasivo) x 100.....	-	-
Estructura		
Gastos financieros sobre cifra de negocios (%): (Gastos financieros / Ingresos por actividad propia y mercantiles) x 100.....	0,04	0,27
Subvenciones sobre cifra de negocios (%): (Subvenciones afectas actividad propia/ Ingresos por actividad propia y mercantiles) x 100.....	63,58	65,54
Inmovilizaciones materiales sobre activo (%): (Inmovilizado material e inversiones inmobiliarias/ Total activo) x 100.....	4,59	3,57
Bienes del patrimonio histórico sobre activo (%): (Bienes del patrimonio histórico/Total activo) x 100.....	8,63	9,23
Fondos propios sobre pasivo y patrimonio neto (%): (Fondos propios / Total pasivo y patrimonio neto) x 100.....	14,92	16,78
Productividad		
Cífra de negocios por empleado (Miles de euros): Ingresos por actividad propia y mercantiles / Plantilla media.....	180,77	186,91
Coste medio de personal (Miles de euros): Gastos de personal / Plantilla media.....	48,61	49,63

Plantilla media por categorías profesionales	Hombres	Mujeres	Total
Altos directivos.....	12	6	18
Otros directivos, técnicos y similares.....	163	303	466
Administrativos y auxiliares.....	56	179	235
Otro personal.....	8	19	27
TOTAL.....	239	507	746

Plantilla media por tipo de contrato	Hombres	Mujeres	Total
Personal fijo.....	193	416	609
Personal no fijo.....	46	91	137
TOTAL.....	239	507	746

IV. AUDITORÍA DE LAS CUENTAS ANUALES

En el **cuarto capítulo**, el estudio continúa con información relativa a la auditoría de sus cuentas anuales. La IGAE realizará la auditoría externa a la que están obligadas las Fundaciones del Sector Público Estatal en las que concurren las circunstancias previstas en el artículo 25.5 de la Ley 50/2002, de 26 de diciembre, de Fundaciones, de acuerdo con lo previsto en el artículo 46.3 de dicha Ley y en el artículo 168.b) de la LGP, así como la auditoría de las Fundaciones del Sector Público Estatal no sometidas a la obligación de auditarse que se hubieran incluido en el plan anual de auditorías.

Del total de 49 fundaciones que son objeto de este estudio se han sometido a auditoría de cuentas 43 (que representan el 88 por 100 del total), de las cuales un 55 por 100 han sido auditadas por la IGAE (**listado IV.2**) y el 33 por 100 por auditores privados (**listado IV.1**). Un 12 por 100 de las fundaciones no han sido auditadas o no han presentado el informe de auditoría (**gráfico IV.1**).

Si entramos a analizar las fundaciones que han presentado el informe de auditoría, se puede observar como la IGAE ha auditado fundaciones que representan alrededor del 95 por 100 de la plantilla media total de las mismas. Este porcentaje se repite si lo analizamos desde el punto de vista del activo o del importe neto de la cifra de negocios (**cuadro IV.1**).

En relación con la opinión de los informes de auditoría, 39 son favorables (lo que representa el 91 por 100 del total) y 4 informes son favorables con salvedades (el 9 por 100 del total), como puede observarse en el **listado y gráfico IV.3**, y en el **cuadro IV.2**.

IV.1. Auditoría de las Cuentas Anuales por firmas privadas

Deloitte, S.L.

FUNDACIÓN AENA

FUNDACIÓN GENERAL DE LA UNIVERSIDAD INTERNACIONAL MENÉNDEZ PELAYO

Grant Thornton, S.L.

FUNDACIÓN ESPAÑOLA PARA LA INNOVACION DE LA ARTESANIA

BDO Audiberia Auditores, S.L.

FUNDACIÓN ALMADEN, FRANCISCO JAVIER DE VILLEGAS

Auren Centro Auditores y Consultores, S.L.

FUNDACIÓN LABORAL SEPI

Lafuente Auditores Asociados, S.L.

FUNDACIÓN OBSERVATORIO DE PROSPECTIVA TECNOLÓGICA INDUSTRIAL

Canariaudit S.L.P.

FUNDACIÓN CANARIA PUERTOS DE LAS PALMAS

MV CECA Auditores Financieros, S.L.

FUNDACIÓN GENERAL DE LA UNIVERSIDAD NACIONAL DE EDUCACIÓN A DISTANCIA

MACG y Auditores Asociados, S.L.

FUNDACIÓN OBSERVATORIO AMBIENTAL DEL PUERTO DE GRANADILLA

Goldwyns Auditores

FUNDACIÓN CENTRO DE INVESTIGACIÓN DE ENFERMEDADES NEUROLÓGICAS

Otras firmas privadas

FUNDACIÓN COLEGIOS MAYORES MAEC-AECID

FUNDACIÓN EFE

FUNDACIÓN ENRESA

FUNDACIÓN MUSEO DO MAR DE GALICIA

FUNDACIÓN OBSERVATORIO ESPAÑOL DE ACUICULTURA

FUNDACIÓN PARA LA PROYECCIÓN INTERNACIONAL DE LAS UNIVERSIDADES ESPAÑOLAS-UNIVERSIDAD.ES

IV.2. Auditoría de las Cuentas Anuales Plan de Auditoría de la IGAE

Intervención General de la Administración Estado

FUNDACIÓN AGENCIA NACIONAL DE EVALUACIÓN DE LA CALIDAD Y ACREDITACIÓN

FUNDACIÓN BIODIVERSIDAD

FUNDACIÓN CENTRO DE ESTUDIOS ECONÓMICOS Y COMERCIALES

FUNDACIÓN CENTRO NACIONAL DE INVESTIGACIONES CARDIOVASCULARES CARLOS III

FUNDACIÓN CENTRO NACIONAL DE INVESTIGACIONES ONCOLÓGICAS CARLOS III

FUNDACIÓN CENTRO NACIONAL DE REFERENCIA DE APLICACIÓN DE LAS TECNOLOGÍAS DE LA INFORMACIÓN Y LA COMUNICACIÓN BASADAS EN FUENTES ABIERTAS

FUNDACIÓN CENTRO NACIONAL DEL VIDRIO

FUNDACIÓN CENTRO TECNOLÓGICO AGROALIMENTARIO DE LUGO

FUNDACIÓN CIUDAD DE LA ENERGÍA-CIUDEN

FUNDACIÓN COLECCIÓN THYSSEN BORNEMISZA

FUNDACIÓN DE LOS FERROCARRILES ESPAÑOLES

FUNDACIÓN DEL TEATRO REAL

FUNDACIÓN ESCUELA DE ORGANIZACIÓN INDUSTRIAL

FUNDACIÓN ESPAÑOLA PARA LA CIENCIA Y LA TECNOLOGÍA

FUNDACIÓN ESPAÑOLA PARA LA COOPERACIÓN INTERNACIONAL, SALUD Y POLÍTICA SOCIAL

FUNDACIÓN ICO

FUNDACIÓN INTERNACIONAL Y PARA IBEROAMÉRICA DE ADMINISTRACIÓN Y POLÍTICAS PÚBLICAS

FUNDACIÓN LABORAL DE MINUSVALIDOS SANTA BARBARA

FUNDACIÓN LÁZARO GALDIANO

FUNDACIÓN PARA EL DESARROLLO DE LA FORMACIÓN EN LAS ZONAS MINERAS DEL CARBÓN

FUNDACIÓN PARA EL DESARROLLO DE LA INVESTIGACIÓN EN GENÓMICA Y PROTEÓMICA

FUNDACIÓN PARA LA PREVENCIÓN DE RIESGOS LABORALES

FUNDACIÓN PLURALISMO Y CONVIVENCIA

FUNDACIÓN RESIDENCIA DE ESTUDIANTES

FUNDACIÓN SEPI

FUNDACIÓN TRIPARTITA PARA LA FORMACIÓN EN EL EMPLEO

FUNDACIÓN VÍCTIMAS DEL TERRORISMO

IV.1. Alcance de la auditoría financiera de las cuentas anuales

Auditoría	Entidades	Plantilla media	Cifra de negocios	Activo
	Número	Número de empleados	Miles de euros	Miles de euros
DELOITTE, S.L.	2	16	2.700	13.150
GRANT THORNTON, S.L.	1	8	71	889
BDO AUDIBERIA AUDITORES, S.L.	1	0	147	3.413
AUREN CENTRO AUDITORES Y CONSULTORES, S.L.	1	19	1.908	7.586
LAFUENTE AUDITORES ASOCIADOS, S.L.	1	8	900	543
CANARIAUDIT, S.L.P.	1	5	219	3.380
MV CECA AUDITORES FINANCIEROS, S.L.	1	23	999	21.714
MACG Y AUDITORES ASOCIADOS, S.L.	1	6	626	923
GOLDWYNS AUDITORES, S.L.	1	20	3.211	7.938
OTRAS FIRMAS PRIVADAS	6	64	11.108	10.027
Auditoría de las cuentas anuales por firmas privadas	16	169	21.889	69.563
Auditoría de las cuentas anuales Plan de Auditorías de la I.G.A.E.	27	3.067	420.671	1.378.150
Sin auditar o sin acompañar informe de auditoría	6	66	5.029	3.870
Porcentaje de actuación de IGAE	55%	93%	94%	95%

IV.1. Alcance de la auditoría financiera de las cuentas anuales

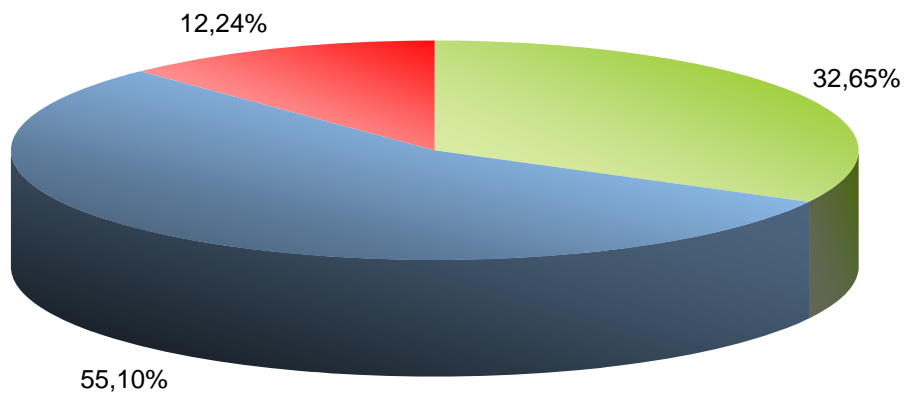

- Auditoría de las cuentas anuales por firmas privadas
- Auditoría de las cuentas anuales Plan de Auditorías de la I.G.A.E.
- Sin auditar o sin acompañar informe de auditoría

IV.2. Informes de auditoría financiera de las cuentas anuales

Entidades tratadas

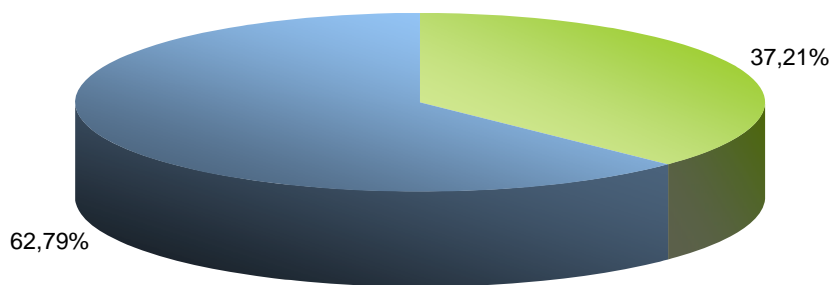

Plantilla media

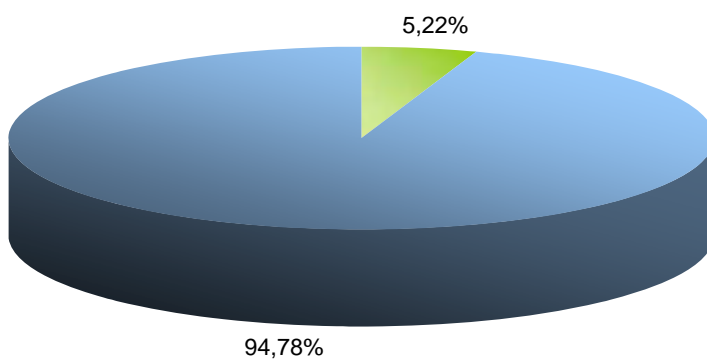

Cifra de negocios

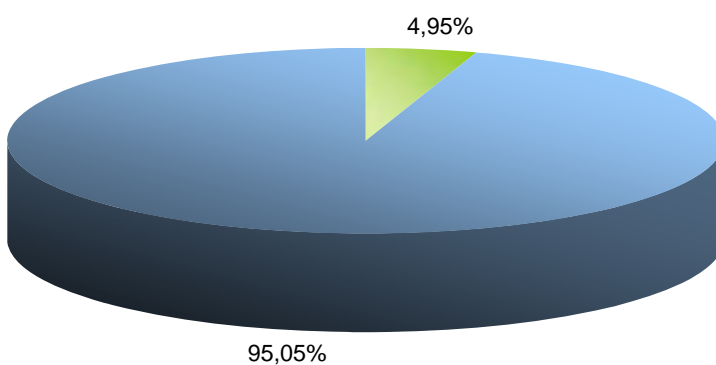

Activo

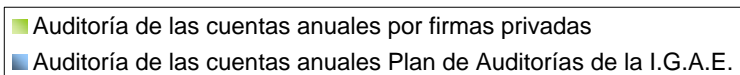
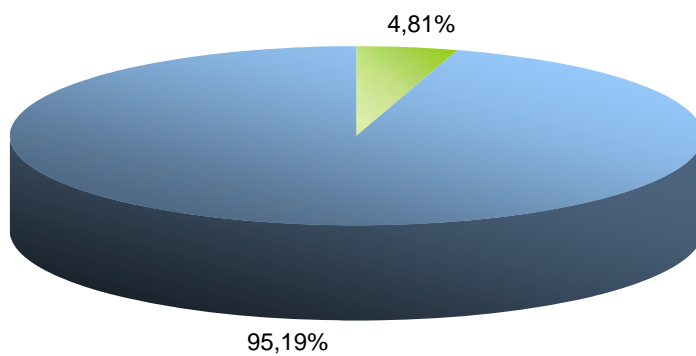

IV.3. Opinión de los informes de auditoría de las cuentas anuales

Opinión favorable

FUNDACIÓN AENA

FUNDACIÓN AGENCIA NACIONAL DE EVALUACIÓN DE LA CALIDAD Y ACREDITACIÓN

FUNDACIÓN ALMADEN, FRANCISCO JAVIER DE VILLEGAS

FUNDACIÓN BIODIVERSIDAD

FUNDACIÓN CENTRO DE ESTUDIOS ECONÓMICOS Y COMERCIALES

FUNDACIÓN CENTRO NACIONAL DE INVESTIGACIONES CARDIOVASCULARES CARLOS III

FUNDACIÓN CENTRO NACIONAL DE INVESTIGACIONES ONCOLÓGICAS CARLOS III

FUNDACIÓN CENTRO NACIONAL DE REFERENCIA DE APLICACIÓN DE LAS TECNOLOGÍAS DE LA INFORMACIÓN Y LA COMUNICACIÓN BASADAS EN FUENTES ABIERTAS

FUNDACIÓN CENTRO NACIONAL DEL VIDRIO

FUNDACIÓN CENTRO TECNOLÓGICO AGROALIMENTARIO DE LUGO

FUNDACIÓN CIUDAD DE LA ENERGÍA-CIUDEN

FUNDACIÓN COLECCIÓN THYSSEN BORNEMISZA

FUNDACIÓN COLEGIOS MAYORES MAEC-AECID

FUNDACIÓN DE LOS FERROCARRILES ESPAÑOLES

FUNDACIÓN EFE

FUNDACIÓN ENRESA

FUNDACIÓN ESCUELA DE ORGANIZACIÓN INDUSTRIAL

FUNDACIÓN ESPAÑOLA PARA LA CIENCIA Y LA TECNOLOGÍA

FUNDACIÓN ESPAÑOLA PARA LA COOPERACIÓN INTERNACIONAL, SALUD Y POLÍTICA SOCIAL

FUNDACIÓN ESPAÑOLA PARA LA INNOVACION DE LA ARTESANIA

FUNDACIÓN GENERAL DE LA UNIVERSIDAD INTERNACIONAL MENÉNDEZ PELAYO

FUNDACIÓN GENERAL DE LA UNIVERSIDAD NACIONAL DE EDUCACIÓN A DISTANCIA

FUNDACIÓN ICO

FUNDACIÓN INTERNACIONAL Y PARA IBEROAMÉRICA DE ADMINISTRACIÓN Y POLÍTICAS PÚBLICAS

FUNDACIÓN LABORAL DE MINUSVALIDOS SANTA BARBARA

FUNDACIÓN LABORAL SEPI

FUNDACIÓN LÁZARO GALDIANO

FUNDACIÓN MUSEO DO MAR DE GALICIA

FUNDACIÓN OBSERVATORIO AMBIENTAL DEL PUERTO DE GRANADILLA

FUNDACIÓN OBSERVATORIO DE PROSPECTIVA TECNOLÓGICA INDUSTRIAL

FUNDACIÓN OBSERVATORIO ESPAÑOL DE ACUICULTURA

FUNDACIÓN PARA EL DESARROLLO DE LA FORMACIÓN EN LAS ZONAS MINERAS DEL CARBÓN

FUNDACIÓN PARA EL DESARROLLO DE LA INVESTIGACIÓN EN GENÓMICA Y PROTEÓMICA

FUNDACIÓN PARA LA PREVENCIÓN DE RIESGOS LABORALES

FUNDACIÓN PARA LA PROYECCIÓN INTERNACIONAL DE LAS UNIVERSIDADES ESPAÑOLAS-UNIVERSIDAD.ES

FUNDACIÓN PLURALISMO Y CONVIVENCIA

FUNDACIÓN SEPI

FUNDACIÓN TRIPARTITA PARA LA FORMACIÓN EN EL EMPLEO

FUNDACIÓN VÍCTIMAS DEL TERRORISMO

Opinión favorable con salvedades

FUNDACIÓN CANARIA PUERTOS DE LAS PALMAS

FUNDACIÓN CENTRO DE INVESTIGACIÓN DE ENFERMEDADES NEUROLÓGICAS

FUNDACIÓN DEL TEATRO REAL

FUNDACIÓN RESIDENCIA DE ESTUDIANTES

IV.2. Opinión de los informes de auditoría de las cuentas anuales

Opinión	Entidades		Recursos humanos		Cifra de negocios		Activo	
	Número	Porcentaje	Plantilla media	Porcentaje	Miles de euros	Porcentaje	Miles de euros	Porcentaje
Favorable	39	90,70	2.831	87,48	383.196	86,59	1.378.092	95,19
Favorable con salvedades	4	9,30	405	12,52	59.364	13,41	69.621	4,81
Desfavorable	-	-	-	-	-	-	-	-
Denegada	-	-	-	-	-	-	-	-
Total	43	100,00	3.236	100,00	442.560	100,00	1.447.713	100,00

IV.3. Opinión de los informes de auditoría de las cuentas anuales

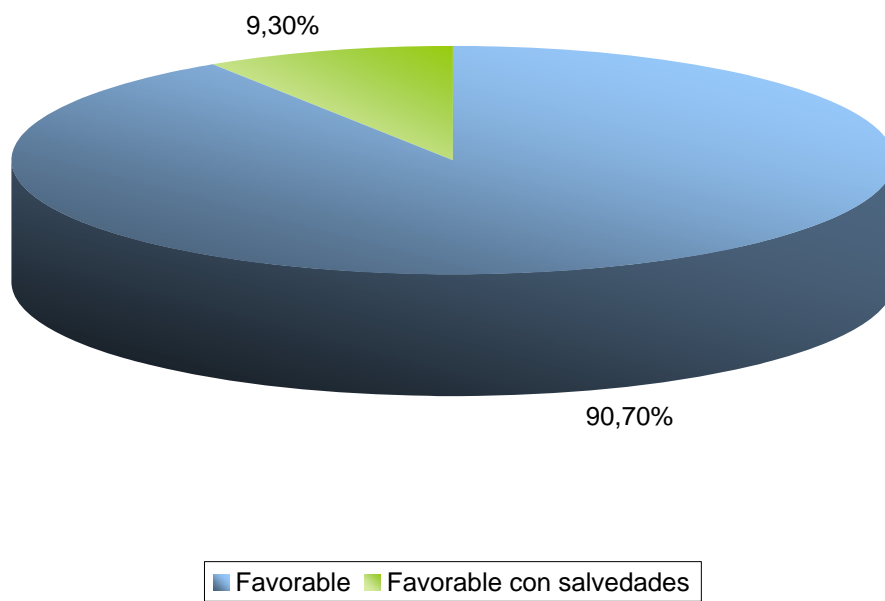

IV.4. Fundaciones estatales sin auditar o sin acompañar el informe de auditoría

FUNDACIÓN DEL ESPAÑOL URGENTE FUNDÉU BBVA

FUNDACIÓN INSTITUTO DE CULTURA GITANA

FUNDACIÓN INSTITUTO IBEROAMERICANO DE MERCADOS DE VALORES

FUNDACIÓN REAL CASA DE LA MONEDA

FUNDACIÓN SERVICIO INTERCONFEDERAL DE MEDIACIÓN Y ARBITRAJE

FUNDACIÓN TRANSPORTE Y FORMACIÓN