

Fundaciones Estatales

Informe económico-financiero 2004



MINISTERIO
DE ECONOMÍA
Y HACIENDA

IGAĒ

INTERVENCIÓN GENERAL DE LA
ADMINISTRACIÓN DEL ESTADO

Fundaciones Estatales

Informe económico-financiero 2004



PRESENTACIÓN

La Intervención General de la Administración del Estado, en cumplimiento de la Ley General Presupuestaria, centraliza la información relativa a las distintas entidades del sector público estatal, permitiendo la elaboración de un conjunto de publicaciones que contienen información sobre la situación, análisis y evolución de la actividad económico-financiera del Sector público.

Estas publicaciones nacieron con el objetivo de ofrecer a la sociedad en general y a los diferentes agentes en particular, datos básicos sobre la estructura de las diferentes entidades, proporcionando información estadística sobre la base del análisis individual de los datos contables, para su posterior traslado en diferentes agregados que atienden a la actividad económica, la forma jurídica o la dependencia ministerial, entre otros.

En la actualidad, estos estudios se hacen públicos a través de Internet, para disminuir el desfase entre la recepción de los datos y el acceso del público a la información, así como para mejorar la transparencia en la información, objetivo fundamental de las diferentes Administraciones.

En concreto, en esta ocasión, se presenta la publicación relativa al análisis del comportamiento económico-financiero del sector público fundacional estatal durante el ejercicio 2004.

A todas estas entidades, nuestro agradecimiento por su colaboración, sin la cual no se podrían elaborar estos informes.



José Alberto Pérez Pérez

Interventor General de la Administración del Estado



ÍNDICES



ÍNDICE GENERAL

INTRODUCCIÓN, METODOLOGÍA Y COMENTARIOS

1. FUNDACIONES ESTATALES

1.1. RELACIÓN DE FUNDACIONES ESTATALES

1.2. EVOLUCIÓN DEL INVENTARIO DE LAS FUNDACIONES ESTATALES

1.3. GRADO DE PARTICIPACIÓN PÚBLICA

1.4. TAMAÑO

1.5. ESTRUCTURA DE DOMINIO ESTATAL

2. INFORMACIÓN ECONÓMICO-FINANCIERA DE LAS FUNDACIONES ESTATALES

2.1. INFORMACIÓN GENERAL

2.2. INFORMACIÓN POR SECTORES DE ACTIVIDAD

2.3. INFORMACIÓN POR DEPENDENCIAS MINISTERIALES

3. EVOLUCIÓN ECONÓMICO-FINANCIERA 2000-2004

4. INFORMACIÓN SOBRE LA AUDITORÍA DE LAS CUENTAS ANUALES

5. ANEXO ECONÓMICO-FINANCIERO

5.1. AGREGADO TOTAL

5.2. POR SECTORES DE ACTIVIDAD

- Fundaciones culturales y docentes
- Fundaciones de investigación y tecnológicas
- Fundaciones asistenciales
- Fundaciones medioambientales

5.3. POR DEPENDENCIAS MINISTERIALES

- Ministerio de Economía y hacienda
- Ministerio de Trabajo y asuntos sociales
- Ministerio de Industria, comercio y turismo

- Ministerio de Fomento
- Ministerio de Sanidad y consumo
- Ministerio de Educación y ciencia
- Ministerio de Cultura
- Otros ministerios

6. ESTRUCTURAS DE CAPITAL



ÍNDICE DE LISTADOS

1. FUNDACIONES ESTATALES

1.1. RELACIÓN DE FUNDACIONES ESTATALES

- 1.1.1. Fundaciones estatales tratadas
- 1.1.2. Fundaciones estatales no tratadas
- 1.1.3. Fundaciones estatales atendiendo al órgano de protectorado

1.2. EVOLUCIÓN DEL INVENTARIO DE LAS FUNDACIONES ESTATALES

- 1.2.1. Inventario de las fundaciones estatales
- 1.2.2. Variaciones en el inventario de fundaciones estatales

1.3. GRADO DE PARTICIPACIÓN ESTATAL

- 1.3.1. Fundaciones estatales inventariadas según el grado de participación efectiva

1.4. TAMAÑO

- 1.4.1. Tamaño de las fundaciones públicas estatales

1.5. ESTRUCTURA DE DOMINIO ESTATAL

- 1.5.1. Estructura de dominio estatal y principales magnitudes económicas

2. INFORMACIÓN ECONÓMICO-FINANCIERA DE LAS FUNDACIONES ESTATALES

2.1. INFORMACIÓN GENERAL

2.2. INFORMACIÓN POR SECTORES DE ACTIVIDAD

2.3. INFORMACIÓN POR DEPENDENCIAS MINISTERIALES

3. EVOLUCIÓN ECONÓMICO-FINANCIERA DE LAS FUNDACIONES ESTATALES 2000-2004

4. INFORMACIÓN SOBRE LA AUDITORÍA DE LAS CUENTAS ANUALES

- 4.1. Auditoría de las cuentas anuales de las fundaciones estatales
- 4.2. Opinión en los informes de auditoría de las cuentas anuales
- 4.3. Fundaciones estatales sin auditar o sin acompañar el informe

5. ANEXO ECONÓMICO-FINANCIERO

5.1. AGREGADO TOTAL

- . Relación de entidades tratadas
- . Relación de entidades no tratadas

5.2. POR SECTORES DE ACTIVIDAD

FUNDACIONES CULTURALES Y DOCENTES

- . Relación de entidades tratadas
- . Relación de entidades no tratadas

FUNDACIONES DE INVESTIGACIÓN Y TECNOLÓGICAS

- . Relación de entidades tratadas

FUNDACIONES ASISTENCIALES

- . Relación de entidades tratadas
- . Relación de entidades no tratadas

FUNDACIONES MEDIOAMBIENTALES

- . Relación de entidades tratadas
- . Relación de entidades no tratadas

5.3. POR DEPENDENCIAS MINISTERIALES

MINISTERIO DE ECONOMÍA Y HACIENDA

- . Relación de entidades tratadas
- . Relación de entidades no tratadas

MINISTERIO DE TRABAJO Y ASUNTOS SOCIALES

- . Relación de entidades tratadas

MINISTERIO DE INDUSTRIA, COMERCIO Y TURISMO

- . Relación de entidades tratadas

MINISTERIO DE FOMENTO

- . Relación de entidades tratadas

MINISTERIO DE SANIDAD Y CONSUMO

- . Relación de entidades tratadas

MINISTERIO DE EDUCACIÓN Y CIENCIA

- . Relación de entidades tratadas
- . Relación de entidades no tratadas

MINISTERIO DE CULTURA

- . Relación de entidades tratadas
- . Relación de entidades no tratadas

OTROS MINISTERIOS

- . Relación de entidades tratadas

. Relación de entidades no tratadas

6. ESTRUCTURAS DE CAPITAL



ÍNDICE DE CUADROS

1. FUNDACIONES ESTATALES

1.1. RELACIÓN DE FUNDACIONES ESTATALES

- 1.1.1. Clasificación de las fundaciones estatales inventariadas y tratadas por sectores de actividad.
- 1.1.2. Clasificación de las fundaciones estatales inventariadas y tratadas por dependencias ministeriales

1.2. EVOLUCIÓN DEL INVENTARIO DE LAS FUNDACIONES ESTATALES

- 1.2.1. Variaciones del inventario de las fundaciones estatales por sectores de actividad
- 1.2.2. Variaciones del inventario de las fundaciones estatales por dependencias ministeriales

1.3. GRADO DE PARTICIPACIÓN PÚBLICA

- 1.3.1. Grado de participación estatal efectiva de las fundaciones estatales inventariadas por dependencias ministeriales
- 1.3.2. Principales magnitudes de las fundaciones estatales según la participación estatal efectiva

1.4. TAMAÑO

- 1.4.1. Tamaño de las fundaciones públicas estatales

1.5. ESTRUCTURA DE DOMINIO ESTATAL

2. INFORMACIÓN ECONÓMICO-FINANCIERA DE LAS FUNDACIONES ESTATALES

2.1. INFORMACIÓN GENERAL

- 2.1.1. Balance agregado
- 2.1.2. Cuenta de resultados
- 2.1.3. Ingresos por actividad propia, ventas y otros ingresos
- 2.1.4. Ayudas monetarias, consumos de explotación y otros
- 2.1.5. Beneficios procedentes del inmovilizado e ingresos excepcionales

2.1.6. Pérdidas procedentes del inmovilizado y gastos excepcionales

2.1.7. Distribución de personal

2.2. INFORMACIÓN POR SECTORES DE ACTIVIDAD

2.2.1. Total partidas del activo

2.2.2. Inmovilizado

2.2.3. Inversiones financieras temporales

2.2.4. Fondos propios

2.2.5. Acreedores a corto plazo

2.2.6. Ingresos de la actividad propia

2.2.7. Ventas y otros ingresos de la actividad mercantil

2.2.8. Otros ingresos

2.2.9. Ayudas monetarias y otros

2.2.10. Consumos de explotación

2.2.11. Otros gastos

2.2.12. Gastos de personal

2.2.13. Distribución de personal

2.3. INFORMACIÓN POR DEPENDENCIAS MINISTERIALES

2.3.1. Total partidas del activo

2.3.2. Inmovilizado

2.3.3. Inversiones financieras temporales

2.3.4. Fondos propios

2.3.5. Acreedores a corto plazo

2.3.6. Ingresos de la actividad propia

2.3.7. Ventas y otros ingresos de la actividad mercantil

2.3.8. Otros ingresos

2.3.9. Ayudas monetarias y otros

2.3.10. Consumos de explotación

2.3.11. Otros gastos

2.3.12. Gastos de personal

2.3.13. Distribución de personal

3. EVOLUCIÓN ECONÓMICO-FINANCIERA 2000-2004

3.1. Balance Agregado

3.2. Cuenta de resultados

4. INFORMACIÓN SOBRE LA AUDITORÍA DE LAS CUENTAS ANUALES

4.1. Alcance de la auditoría financiera

4.2. Opinión de los informes de auditoría de las cuentas anuales

- 4.3. Informes de auditoría de las cuentas anuales recogidos en el Plan de Auditoría de la I.G.A.E.

5. ANEXO ECONÓMICO-FINANCIERO

5.1. AGREGADO TOTAL

- . Balance agregado
- . Cuenta de resultados
- . Resultado de las operaciones
- . Cuadro de financiación
- . Variación del capital circulante
- . Distribución de personal

5.2. POR SECTORES DE ACTIVIDAD

FUNDACIONES CULTURALES Y DOCENTES

- . Balance agregado
- . Cuenta de resultados
- . Resultado de las operaciones
- . Cuadro de financiación
- . Variación del capital circulante
- . Distribución de personal

FUNDACIONES DE INVESTIGACIÓN Y TECNOLÓGICAS

- . Balance agregado
- . Cuenta de resultados
- . Resultado de las operaciones
- . Cuadro de financiación
- . Variación del capital circulante
- . Distribución de personal

FUNDACIONES ASISTENCIALES

- . Balance agregado
- . Cuenta de resultados
- . Resultado de las operaciones
- . Cuadro de financiación
- . Variación del capital circulante
- . Distribución de personal

FUNDACIONES MEDIOAMBIENTALES

- . Balance agregado
- . Cuenta de resultados
- . Resultado de las operaciones
- . Cuadro de financiación

- . Variación del capital circulante
- . Distribución de personal

5.3. POR DEPENDENCIAS MINISTERIALES

MINISTERIO DE ECONOMÍA Y HACIENDA

- . Balance agregado
- . Cuenta de resultados
- . Resultado de las operaciones
- . Cuadro de financiación
- . Variación del capital circulante
- . Distribución de personal

MINISTERIO DE TRABAJO Y ASUNTOS SOCIALES

- . Balance agregado
- . Cuenta de resultados
- . Resultado de las operaciones
- . Cuadro de financiación
- . Variación del capital circulante
- . Distribución de personal

MINISTERIO DE INDUSTRIA, COMERCIO Y TURISMO

- . Balance agregado
- . Cuenta de resultados
- . Resultado de las operaciones
- . Cuadro de financiación
- . Variación del capital circulante
- . Distribución de personal

MINISTERIO DE FOMENTO

- . Balance agregado
- . Cuenta de resultados
- . Resultado de las operaciones
- . Cuadro de financiación
- . Variación del capital circulante
- . Distribución de personal

MINISTERIO DE SANIDAD Y CONSUMO

- . Balance agregado
- . Cuenta de resultados
- . Resultado de las operaciones
- . Cuadro de financiación
- . Variación del capital circulante

- . Distribución de personal

MINISTERIO DE EDUCACIÓN Y CIENCIA

- . Balance agregado
- . Cuenta de resultados
- . Resultado de las operaciones
- . Cuadro de financiación
- . Variación del capital circulante
- . Distribución de personal

MINISTERIO DE CULTURA

- . Balance agregado
- . Cuenta de resultados
- . Resultado de las operaciones
- . Cuadro de financiación
- . Variación del capital circulante
- . Distribución de personal

OTROS MINISTERIOS

- . Balance agregado
- . Cuenta de resultados
- . Resultado de las operaciones
- . Cuadro de financiación
- . Variación del capital circulante
- . Distribución de personal

6. ESTRUCTURAS DE CAPITAL



ÍNDICE DE GRAFICOS

1. FUNDACIONES ESTATALES

1.1. RELACIÓN DE FUNDACIONES ESTATALES

1.1.1. [Fundaciones estatales inventariadas y tratadas por sectores de actividad](#)

1.2. EVOLUCIÓN DEL INVENTARIO DE LAS FUNDACIONES ESTATALES

1.3. GRADO DE PARTICIPACIÓN PÚBLICA

1.4. TAMAÑO

1.5. ESTRUCTURA DE DOMINIO ESTATAL

2. INFORMACIÓN ECONÓMICO-FINANCIERA DE LAS FUNDACIONES ESTATALES

2.1. INFORMACIÓN GENERAL

2.1.1. [Balance agregado](#)

2.1.2. [Resultados](#)

2.2. INFORMACIÓN POR SECTORES DE ACTIVIDAD

2.2.1. [Activo](#)

2.2.2. [Fondos propios](#)

2.2.3. [Ingresos de la actividad propia](#)

2.2.4. [Distribución de personal](#)

2.3. INFORMACIÓN POR DEPENDENCIAS MINISTERIALES

2.3.1. [Activo](#)

2.3.2. [Fondos propios](#)

2.3.3. [Ingresos de la actividad propia](#)

2.3.4. [Distribución de personal](#)

3. EVOLUCIÓN ECONÓMICO-FINANCIERA 2000-2004

3.1. Balance agregado

3.2. Resultados

4. INFORMACIÓN SOBRE LA AUDITORÍA DE LAS CUENTAS ANUALES

4.1. Alcance de la auditoría financiera

5. ANEXO ECONÓMICO-FINANCIERO

5.1. AGREGADO TOTAL

5.2. POR SECTORES DE ACTIVIDAD

5.3. POR DEPENDENCIAS MINISTERIALES

6. ESTRUCTURAS DE CAPITAL



INTRODUCCIÓN, METODOLOGÍA Y COMENTARIOS

La actividad fundacional aparece hoy como un instrumento importante para la realización de actividades de interés general que satisfacen necesidades de carácter docente, artístico, benéfico, asistencial y similar. Es una realidad que la fundación ha adquirido en los últimos años un innegable protagonismo. Dada su gran utilidad social, la Administración participa en este sector mediante su constitución y/o aportación mayoritaria, o facilitando su funcionamiento a través de la financiación de todo o parte de su actuación.

La causa del dinamismo e importancia de la actividad de las fundaciones se encuentra en el artículo 34 de la Constitución y el desarrollo legislativo posterior que del derecho de fundación se ha realizado. Entre la legislación que ha contribuido al desarrollo del sector fundacional se encuentra la Ley 50/2002, de 26 de diciembre, de Fundaciones, y el Real Decreto 1337/2005, de 11 de noviembre, por el que se aprueba el Reglamento de fundaciones de competencia estatal.

La Ley 50/2002, de 26 de diciembre, de Fundaciones, atendiendo a las especialidades de las fundaciones estatales, cuyo régimen jurídico material y económico presupuestario presenta aspectos diferentes al resto de las fundaciones, reguló en el Capítulo XI el régimen para estas entidades de base fundacional y dependencia pública. En su artículo 44 define las fundaciones del sector público estatal de la siguiente forma:

“Son fundaciones del sector público estatal aquellas fundaciones en las que concurra alguna de las siguientes circunstancias:

- a) Que se constituyan con una aportación mayoritaria, directa o indirecta de la Administración General del Estado, sus organismos públicos o demás entidades del sector público estatal.
- b) Que su patrimonio fundacional, con un carácter de permanencia, esté formado en más de un 50 por 100 por bienes o derechos aportados o cedidos por las referidas entidades.”

Estas entidades, que no aparecen reguladas en la Ley de Organización y Funcionamiento de la Administración General del Estado, están dotadas de un régimen jurídico propio con la Ley 50/2002 y pasan a considerarse un sector específico susceptible de reconocimiento singular en el artículo 3 de la Ley 47/2003, de 26 de noviembre, General Presupuestaria (LGP).

Forman parte del Sector público estatal fundacional todas las fundaciones en las que existe una aportación mayoritaria directa o indirecta del Estado. En este sentido y como precisión metodológica conviene mencionar a la Fundación Entorno, Empresa y Medio ambiente, que a pesar de tener una participación efectiva pública inferior al 50 por 100, continúa siendo una fundación del Sector público estatal en los términos establecidos en el artículo 44 de la Ley de Fundaciones, en base a las siguientes consideraciones:

- Se constituyó con aportación mayoritaria de entidades del Sector público estatal.
- Su patrimonio fundacional, con carácter de permanencia, está constituido en más de un 50 por 100 por bienes y derechos aportados o cedidos por entidades públicas estatales, en la fecha en que fueron aportados.

La Intervención General del Estado centraliza la información correspondiente a las fundaciones del Sector público estatal y aborda anualmente en sus publicaciones una aproximación a la realidad de estas entidades. El presente estudio pretende ofrecer una información completa sobre la actividad, dimensión, fines y actuación a lo largo del ejercicio, facilitando para ello un inventario junto con los datos más significativos.

En el ejercicio 2004 las fundaciones estatales inventariadas son un total de 51, de las que 46 son objeto de este estudio. De acuerdo con lo establecido en la LGP, estas entidades remiten a la IGAE sus cuentas anuales, así como información normalizada atendiendo a los principios y normas recogidos en el RD 776/1998, de 30 de abril, por el que se aprueban las normas de adaptación del Plan General de Contabilidad a las Entidades sin fines de lucro. Estos cuestionarios, cuya remisión se facilita en soporte informático, pueden obtenerse a través de la página web:

http://www.igae.pap.meh.es/Internet/Cln_Principal/ClnOficinaVirtual/CatalogoSistemasInformacion/CICEP

La información remitida por las distintas fundaciones se trata de forma pormenorizada y sistemática, lo que implica un estudio previo para homogeneizar los datos individuales facilitando así el análisis económico de los distintos niveles de agregación. De acuerdo con la actividad y los fines perseguidos se han clasificado las fundaciones en: Culturales y docentes; de Investigación y tecnológicas; Asistenciales; y Medioambientales. Atendiendo al Ministerio que realiza la aportación fundacional se distinguen los siguientes Departamentos: Economía y hacienda; Trabajo y asuntos sociales; Industria, comercio y turismo; Fomento; Sanidad y consumo; Educación y ciencia, Cultura, y, finalmente, integrando Otros ministerios se encuentran Medio ambiente, Asuntos Exteriores, Presidencia, Defensa, y otros sin dependencia ministerial (para el caso exclusivo de una fundación dependiente del Banco de España). Un dato relevante de las fundaciones estatales es que casi un 60 por 100 de las mismas son fundaciones culturales y docentes, en su mayoría encuadradas en el Ministerio de Economía y hacienda.

Se estructura la publicación en seis capítulos. En el primero se recoge información sobre el número de fundaciones inventariadas y tratadas, las altas y bajas del ejercicio, el grado de participación estatal, el 85 por 100 tiene una participación efectiva del Estado del 100 por 100, la estructura de dominio, y el tamaño, siendo la dimensión más común atendiendo a la al activo, cifra de negocios y personal, la mediana y grande.

Se incluye en el estudio una relación de las fundaciones estatales atendiendo al Órgano de Protectorado. La Administración General del Estado ejerce la función de protectorado de las fundaciones de competencia estatal que desarrollen su actividad en todo el territorio del Estado o en más de una Comunidad Autónoma, a través de los diferentes Departamentos Ministeriales cuyas competencias estén más directamente relacionados con los fines fundacionales: Ministerio de Cultura, Ministerio de Educación y ciencia, Ministerio de Medio Ambiente, Ministerio de Industria, turismo y comercio y Ministerio de Trabajo y asuntos sociales. En otros casos, el Protectorado puede corresponder a las distintas Comunidades Autónomas, cuando actúen solamente en el ámbito territorial de una de ellas. El protectorado tiene como objetivo garantizar el cumplimiento de la legalidad y de los fines fundacionales, desempeñando funciones de apoyo, impulso y asesoramiento.

Respecto al estudio del tamaño de las fundaciones se han tenido en consideración los criterios establecidos en el artículo 25 de la Ley 50/2002 para formular las cuentas anuales en los modelos abreviados. Así, se considerarán fundaciones pequeñas aquéllas en las que,

al cierre del ejercicio, se cumplan al menos dos de las siguientes circunstancias, durante al menos dos ejercicios consecutivos :

- a) Que el total de las partidas de activo no supere 150.000 euros. A estos efectos, se entenderá por total activo el total que figura en el modelo de balance.
- b) Que el importe del volumen anual de ingresos por la actividad propia más, en su caso, el de la cifra de negocios de su actividad mercantil, sea inferior a 150.000 euros.
- c) Que el número medio de trabajadores empleados durante el ejercicio no supere a 5.

Asimismo, se consideran grandes aquéllas en las que concurran dos de las circunstancias siguientes, durante dos ejercicios consecutivos :

- a) Que el total de las partidas de activo supere 2.400.000 euros.
- b) Que el importe neto de su volumen anual de ingresos por la actividad propia más, en su caso, el de la cifra de negocios de su actividad mercantil sea superior a 2.400.000 euros.
- c) Que el número medio de trabajadores empleados durante el ejercicio sea superior a 50.

El segundo capítulo referente a la información económico-financiera tiene por finalidad, por un lado, proporcionar una visión global de las fundaciones estatales analizando los estados financieros y determinados detalles del balance y la cuenta de resultados y, por otro, conocer la importancia relativa de las fundaciones atendiendo a la actividad o a su dependencia ministerial a través de las partidas más relevantes de los estados financieros.

El tercer capítulo muestra una serie histórica de cinco años, referida al balance agregado y a la cuenta de resultados, continuando el estudio con información relativa a la auditoría de sus cuentas anuales. La Intervención General de la Administración del Estado, realizará la auditoría externa a la que están obligadas las fundaciones del sector público estatal en las que concurran las circunstancias previstas en el artículo 25.5 de la Ley 50/2002 de Fundaciones, de acuerdo con lo previsto en el artículo 46.3 de dicha ley y en el artículo 168.b) de la LGP.

En el capítulo quinto se recogen datos estadísticos más detallados de los distintos niveles de agregación, finalizando el estudio con las estructuras de dominio por sectores de actividad.

Durante el ejercicio 2004, únicamente se ha producido una variación en el inventario de fundaciones estatales, referente a la baja de la Fundación Portuaria, que fue creada por

Puertos del Estado con fines docentes y culturales. Dada la imposibilidad de realizar el fin fundacional, se ha procedido a su extinción de acuerdo con el artículo 32 de la Ley 50/2002, de 26 de diciembre, de Fundaciones.

Otro dato significativo del ejercicio es el acuerdo de fusión, por absorción, de la Fundación para la Formación Continua de carácter privado por parte de la Fundación Tripartita para la Formación en el Empleo, de naturaleza pública, modificando su denominación a Fundación Estatal para la Formación en el Empleo. Esta fundación asumirá las funciones que tanto la Fundación Tripartita como la Fundación para la Formación Continua tenían atribuidas en el marco de los Acuerdos Nacionales de Formación Continua, desarrollando entre otros los siguientes cometidos: contribución al impulso y difusión entre empresarios y trabajadores del subsistema de formación continua, coordinación y evaluación de las políticas de formación continua, así como la elaboración y propuestas de estudios e informes técnico-jurídicos, en el citado ámbito.

Asimismo, la Fundación Consorcio de la Zona Franca de Vigo constituida en 2003 con el propósito de impulsar, organizar, gestionar y desarrollar actuaciones culturales y educativas para el desarrollo de Galicia, cambió su denominación en diciembre de 2004 por Fundación Museo do Mar de Galicia.



1. FUNDACIONES ESTATALES



1.1. RELACIÓN DE FUNDACIONES ESTATALES

1.1.1. FUNDACIONES ESTATALES TRATADAS

FUNDACIÓN AENA

FUNDACIÓN AGENCIA NACIONAL DE EVALUACIÓN DE LA CALIDAD Y ACREDITACIÓN

FUNDACIÓN ALMADEN, FRANCISCO JAVIER DE VILLEGAS

FUNDACIÓN BIODIVERSIDAD

FUNDACIÓN CANARIA PUERTOS DE LAS PALMAS

FUNDACIÓN CASA DE LA MONEDA

FUNDACIÓN CENTRO DE ESTUDIOS MONETARIOS Y FINANCIEROS

FUNDACIÓN CENTRO DE INVESTIGACIÓN DE ENFERMEDADES NEUROLÓGICAS

FUNDACIÓN CENTRO NACIONAL DE INVESTIGACIONES ONCOLÓGICAS CARLOS III

FUNDACIÓN CENTRO NACIONAL DEL VIDRIO

FUNDACIÓN CENTROS DE INVESTIGACIÓN INNOVACIÓN Y TECNOLOGÍA AEROESPACIAL

FUNDACIÓN COLECCIÓN THYSSEN BORNEMISZA

FUNDACIÓN COLEGIOS MAYORES MAE-AECI

FUNDACIÓN CULTURAL ESPAÑOLA PARA EL FOMENTO DE LA ARTESANIA

FUNDACIÓN DE LOS FERROCARRILES ESPAÑOLES

FUNDACIÓN DE SERVICIOS LABORALES

FUNDACIÓN EFE

FUNDACIÓN ENRESA

FUNDACIÓN ESCUELA DE ORGANIZACIÓN INDUSTRIAL

FUNDACIÓN ESPAÑOLA PARA LA CIENCIA Y LA TECNOLOGÍA

FUNDACION ESTATAL PARA LA FORMACIÓN EN EL EMPLEO

FUNDACIÓN GENERAL DE LA UNIVERSIDAD NACIONAL DE EDUCACIÓN A DISTANCIA

FUNDACIÓN IBEROAMERICANA PARA EL FOMENTO DE LA CULTURA Y CIENCIAS DEL MAR

FUNDACIÓN ICO

FUNDACIÓN INSTITUTO DE INVESTIGACIÓN CARDIOVASCULAR CARLOS III

FUNDACIÓN INSTITUTO IBEROAMERICANO DE MERCADOS DE VALORES

FUNDACIÓN INSTITUTO PORTUARIO DE ESTUDIOS Y COOPERACION COMUNIDAD VALENCIANA

FUNDACIÓN INTERNACIONAL Y PARA IBEROAMÉRICA DE ADMINISTRACIÓN Y POLÍTICAS PÚBLICAS

FUNDACIÓN LABORAL DE MINUSVALIDOS SANTA BARBARA

FUNDACIÓN LÁZARO GALDIANO

FUNDACIÓN MUSEO DO MAR DE GALICIA (antes FUNDACIÓN CONSORCIO ZONA FRANCA DE VIGO)

FUNDACIÓN MUSEO SOROLLA

FUNDACIÓN OBSERVATORIO DE PROSPECTIVA TECNOLÓGICA INDUSTRIAL

FUNDACIÓN PARA EL DESARROLLO DE LA FORMACIÓN EN LAS ZONAS MINERAS DEL CARBÓN

FUNDACIÓN PARA EL DESARROLLO DE LA INVESTIGACIÓN EN GENÓMICA Y PROTEÓMICA

FUNDACIÓN PARA LA COOPERACIÓN Y SALUD INTERNACIONAL CARLOS III

FUNDACIÓN PARA LA PREVENCIÓN DE RIESGOS LABORALES

FUNDACIÓN PARQUES NACIONALES

FUNDACIÓN RESIDENCIA DE ESTUDIANTES

FUNDACIÓN SEPI

FUNDACIÓN SERVICIO INTERCONFEDERAL DE MEDIACIÓN Y ARBITRAJE

FUNDACIÓN TEATRO LÍRICO

FUNDACIÓN VÍCTIMAS DEL TERRORISMO

1.1.2. FUNDACIONES ESTATALES NO TRATADAS

FUNDACIÓN CENTRO ESPAÑOL DE ESTUDIOS DE AMÉRICA LATINA

FUNDACIÓN DE ESTUDIOS DE POSTGRADO EN IBEROAMERICA

FUNDACIÓN ENTORNO, EMPRESA Y MEDIO AMBIENTE

FUNDACIÓN MUSEO CERRALBO

FUNDACIÓN MUSEO TALLER JUAN JOSE

FUNDACIÓN PREMIO ESPAÑOL BENÉFICO

FUNDACIÓN PREMIO GASPAR DIRUEL

FUNDACIÓN PREMIO MARVA

1.1.3. FUNDACIONES ESTATALES ATENDIENDO AL ÓRGANO DE PROTECTORADO

PROTECTORADO DEL MINISTERIO DE EDUCACIÓN Y CIENCIA

FUNDACIÓN AGENCIA NACIONAL DE EVALUACIÓN DE LA CALIDAD Y ACREDITACIÓN

FUNDACIÓN CENTRO DE ESTUDIOS MONETARIOS Y FINANCIEROS

FUNDACIÓN CENTRO DE INVESTIGACIÓN DE ENFERMEDADES NEUROLÓGICAS

FUNDACIÓN CENTRO NACIONAL DE INVESTIGACIONES ONCOLÓGICAS CARLOS III

FUNDACIÓN CENTROS DE INVESTIGACIÓN INNOVACIÓN Y TECNOLOGÍA AEROESPACIAL

FUNDACIÓN COLEGIOS MAYORES MAE-AECI

FUNDACIÓN DE ESTUDIOS DE POSTGRADO EN IBEROAMERICA

FUNDACIÓN ESCUELA DE ORGANIZACIÓN INDUSTRIAL

FUNDACIÓN ESPAÑOLA PARA LA CIENCIA Y LA TECNOLOGÍA

FUNDACIÓN GENERAL DE LA UNIVERSIDAD NACIONAL DE EDUCACIÓN A DISTANCIA

FUNDACIÓN IBEROAMERICANA PARA EL FOMENTO DE LA CULTURA Y CIENCIAS DEL MAR

FUNDACIÓN INSTITUTO DE INVESTIGACIÓN CARDIOVASCULAR CARLOS III

FUNDACIÓN INSTITUTO IBEROAMERICANO DE MERCADOS DE VALORES

FUNDACIÓN INTERNACIONAL Y PARA IBEROAMÉRICA DE ADMINISTRACIÓN Y POLÍTICAS PÚBLICAS

FUNDACIÓN PARA EL DESARROLLO DE LA FORMACIÓN EN LAS ZONAS MINERAS DEL CARBÓN

FUNDACIÓN PARA EL DESARROLLO DE LA INVESTIGACIÓN EN GENÓMICA Y PROTEÓMICA

FUNDACIÓN PARA LA COOPERACIÓN Y SALUD INTERNACIONAL CARLOS III

FUNDACIÓN RESIDENCIA DE ESTUDIANTES

FUNDACIÓN SEPI

PROTECTORADO DEL MINISTERIO DE CULTURA

FUNDACIÓN AENA

FUNDACIÓN ALMADEN, FRANCISCO JAVIER DE VILLEGAS

FUNDACIÓN CENTRO ESPAÑOL DE ESTUDIOS DE AMÉRICA LATINA

FUNDACIÓN CENTRO NACIONAL DEL VIDRIO

FUNDACIÓN COLECCIÓN THYSSEN BORNEMISZA

FUNDACIÓN DE LOS FERROCARRILES ESPAÑOLES

FUNDACIÓN EFE

FUNDACIÓN ENTORNO, EMPRESA Y MEDIO AMBIENTE

FUNDACIÓN ICO

FUNDACIÓN LÁZARO GALDIANO

FUNDACIÓN MUSEO CERRALBO

FUNDACIÓN MUSEO SOROLLA

FUNDACIÓN MUSEO TALLER JUAN JOSE

FUNDACIÓN PREMIO ESPAÑOL BENÉFICO

FUNDACIÓN PREMIO GASPAR DIRUEL

FUNDACIÓN PREMIO MARVA

FUNDACIÓN REAL CASA DE LA MONEDA

FUNDACIÓN TEATRO LÍRICO

FUNDACIÓN VICTIMAS DEL TERRORISMO

PROTECTORADO DEL MINISTERIO DE TRABAJO Y ASUNTOS SOCIALES

FUNDACIÓN DE SERVICIOS LABORALES

FUNDACIÓN ENRESA

FUNDACION ESTATAL PARA LA FORMACIÓN EN EL EMPLEO

FUNDACIÓN PARA LA PREVENCIÓN DE RIESGOS LABORALES

FUNDACIÓN SERVICIO INTERCONFEDERAL DE MEDIACIÓN Y ARBITRAJE

PROTECTORADO DEL MINISTERIO DE MEDIO AMBIENTE

FUNDACIÓN BIODIVERSIDAD

FUNDACIÓN PARQUES NACIONALES

PROTECTORADO DEL MINISTERIO DE INDUSTRIA, TURISMO Y COMERCIO

FUNDACIÓN CULTURAL ESPAÑOLA PARA EL FOMENTO DE LA ARTESANIA

FUNDACIÓN OBSERVATORIO DE PROSPECTIVA TECNOLÓGICA INDUSTRIAL

PROTECTORADO EN LAS COMUNIDADES AUTÓNOMAS

FUNDACIÓN CANARIA PUERTOS DE LAS PALMAS

FUNDACIÓN INSTITUTO PORTUARIO DE ESTUDIOS Y COOPERACION COMUNIDAD VALENCIANA

FUNDACIÓN LABORAL DE MINUSVALIDOS SANTA BARBARA

FUNDACIÓN MUSEO DO MAR DE GALICIA (antes FUNDACIÓN CONSORCIO ZONA FRANCA DE VIGO)

1.1.1. Clasificación de las fundaciones estatales inventariadas y tratadas por sectores de actividad

Sectores	2004		2003	
	Inventariadas	Tratadas	Inventariadas	Tratadas
Fundaciones culturales y docentes.....	30	26	31	28
Fundaciones de investigación y tecnológicas.....	9	9	9	9
Fundaciones asistenciales.....	9	6	9	6
Fundaciones medioambientales.....	3	2	3	3
Total.....	51	43	52	46

1.1.1. Fundaciones estatales inventariadas y tratadas por sectores de actividad

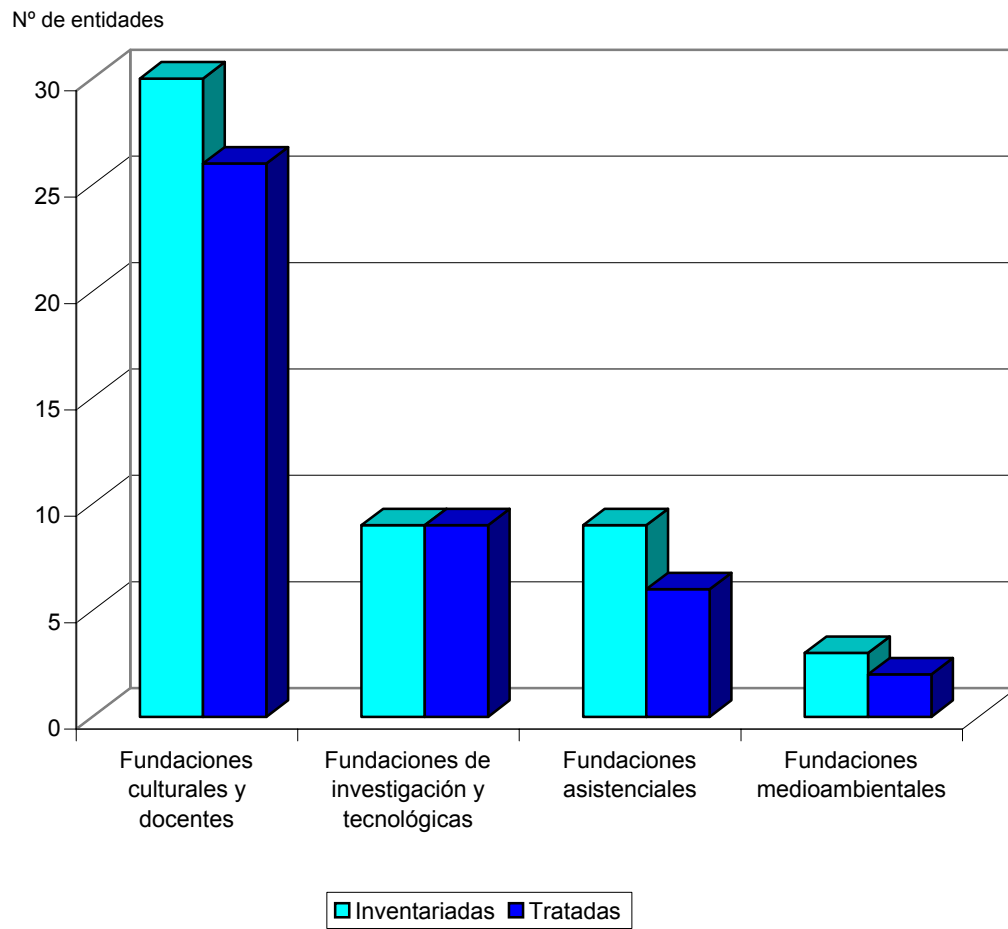

1.1.2. Clasificación de las fundaciones estatales inventariadas y tratadas por dependencias ministeriales

Ministerios	2004		2003	
	Inventariadas	Tratadas	Inventariadas	Tratadas
Economía y hacienda.....	13	12	13	13
Trabajo y asuntos sociales.....	3	3	3	3
Industria, comercio y turismo.....	3	3	3	3
Fomento.....	4	4	5	5
Sanidad y consumo.....	4	4	4	4
Educación y ciencia.....	8	6	8	7
Cultura.....	7	5	7	5
Otros ministerios.....	9	6	9	6
Total.....	51	43	52	46



**1.2. EVOLUCIÓN DEL
INVENTARIO DE LAS
FUNDACIONES ESTATALES**

1.2.1. INVENTARIO DE FUNDACIONES ESTATALES

FUNDACIÓN AENA

FUNDACIÓN AGENCIA NACIONAL DE EVALUACIÓN DE LA CALIDAD Y ACREDITACIÓN

FUNDACIÓN ALMADEN, FRANCISCO JAVIER DE VILLEGAS

FUNDACIÓN BIODIVERSIDAD

FUNDACIÓN CANARIA PUERTOS DE LAS PALMAS

FUNDACIÓN CASA DE LA MONEDA

FUNDACIÓN CENTRO DE ESTUDIOS MONETARIOS Y FINANCIEROS

FUNDACIÓN CENTRO DE INVESTIGACIÓN DE ENFERMEDADES NEUROLÓGICAS

FUNDACIÓN CENTRO ESPAÑOL DE ESTUDIOS DE AMÉRICA LATINA

FUNDACIÓN CENTRO NACIONAL DE INVESTIGACIONES ONCOLÓGICAS CARLOS III

FUNDACIÓN CENTRO NACIONAL DEL VIDRIO

FUNDACIÓN CENTROS DE INVESTIGACIÓN INNOVACIÓN Y TECNOLOGÍA AEROESPACIAL

FUNDACIÓN COLECCIÓN THYSSEN BORNEMISZA

FUNDACIÓN COLEGIOS MAYORES MAE-AECI

FUNDACIÓN CULTURAL ESPAÑOLA PARA EL FOMENTO DE LA ARTESANIA

FUNDACIÓN DE ESTUDIOS DE POSTGRADO EN IBEROAMERICA

FUNDACIÓN DE LOS FERROCARRILES ESPAÑOLES

FUNDACIÓN DE SERVICIOS LABORALES

FUNDACIÓN EFE

FUNDACIÓN ENRESA

FUNDACIÓN ENTORNO, EMPRESA Y MEDIO AMBIENTE

FUNDACIÓN ESCUELA DE ORGANIZACIÓN INDUSTRIAL

FUNDACIÓN ESPAÑOLA PARA LA CIENCIA Y LA TECNOLOGÍA

FUNDACION ESTATAL PARA LA FORMACIÓN EN EL EMPLEO

FUNDACIÓN GENERAL DE LA UNIVERSIDAD NACIONAL DE EDUCACIÓN A DISTANCIA

FUNDACIÓN IBEROAMERICANA PARA EL FOMENTO DE LA CULTURA Y CIENCIAS DEL MAR

FUNDACIÓN ICO

FUNDACIÓN INSTITUTO DE INVESTIGACIÓN CARDIOVASCULAR CARLOS III

FUNDACIÓN INSTITUTO IBEROAMERICANO DE MERCADOS DE VALORES

FUNDACIÓN INSTITUTO PORTUARIO DE ESTUDIOS Y COOPERACION COMUNIDAD VALENCIANA

FUNDACIÓN INTERNACIONAL Y PARA IBEROAMÉRICA DE ADMINISTRACIÓN Y POLÍTICAS PÚBLICAS

FUNDACIÓN LABORAL DE MINUSVALIDOS SANTA BARBARA

FUNDACIÓN LÁZARO GALDIANO

FUNDACIÓN MUSEO CERRALBO

FUNDACIÓN MUSEO DO MAR DE GALICIA (antes FUNDACIÓN CONSORCIO ZONA FRANCA DE VIGO)

FUNDACIÓN MUSEO SOROLLA

FUNDACIÓN MUSEO TALLER JUAN JOSE

FUNDACIÓN OBSERVATORIO DE PROSPECTIVA TECNOLÓGICA INDUSTRIAL

FUNDACIÓN PARA EL DESARROLLO DE LA FORMACIÓN EN LAS ZONAS MINERAS DEL CARBÓN

FUNDACIÓN PARA EL DESARROLLO DE LA INVESTIGACIÓN EN GENÓMICA Y PROTEÓMICA

FUNDACIÓN PARA LA COOPERACIÓN Y SALUD INTERNACIONAL CARLOS III

FUNDACIÓN PARA LA PREVENCIÓN DE RIESGOS LABORALES

FUNDACIÓN PARQUES NACIONALES

FUNDACIÓN PREMIO ESPAÑOL BENÉFICO

FUNDACIÓN PREMIO GASPAR DIRUEL

FUNDACIÓN PREMIO MARVA

FUNDACIÓN RESIDENCIA DE ESTUDIANTES

FUNDACIÓN SEPI

FUNDACIÓN SERVICIO INTERCONFEDERAL DE MEDIACIÓN Y ARBITRAJE

FUNDACIÓN TEATRO LÍRICO

FUNDACIÓN VÍCTIMAS DEL TERRORISMO

1.2.2. VARIACIONES EN EL INVENTARIO DE FUNDACIONES ESTATALES

BAJA POR LIQUIDACIÓN Y/O DISOLUCIÓN EN EL AÑO

FUNDACIÓN PORTUARIA

1.2.1. Variaciones del inventario de las fundaciones estatales por sectores de actividad

Sectores	Inventario 31-12-2003	Altas 2004	Bajas 2004	Inventario 31-12-2004
Fundaciones culturales y docentes.....	31	-	1	30
Fundaciones de investigación y tecnológicas.....	9	-	-	9
Fundaciones asistenciales.....	9	-	-	9
Fundaciones medioambientales.....	3	-	-	3
Total.....	52	-	1	51

1.2.2. Variaciones del inventario de las fundaciones estatales por dependencias ministeriales

Ministerios	Inventario 31-12-2003	Altas 2004	Bajas 2004	Inventario 31-12-2004
Economía y hacienda.....	13	-	-	13
Trabajo y asuntos sociales.....	3	-	-	3
Industria, comercio y turismo.....	3	-	-	3
Fomento.....	5	-	1	4
Sanidad y consumo.....	4	-	-	4
Educación y ciencia.....	8	-	-	8
Cultura.....	7	-	-	7
Otros ministerios.....	9	-	-	9
Total.....	52	-	1	51



1.3. GRADO DE PARTICIPACIÓN PÚBLICA

1.3.1. FUNDACIONES ESTATALES INVENTARIADAS SEGÚN EL GRADO DE PARTICIPACIÓN EFECTIVA

Participación efectiva = 100%

FUNDACIÓN AENA

FUNDACIÓN AGENCIA NACIONAL DE EVALUACIÓN DE LA CALIDAD Y ACREDITACIÓN

FUNDACIÓN ALMADEN, FRANCISCO JAVIER DE VILLEGAS

FUNDACIÓN BIODIVERSIDAD

FUNDACIÓN CENTRO DE ESTUDIOS MONETARIOS Y FINANCIEROS

FUNDACIÓN CENTRO DE INVESTIGACIÓN DE ENFERMEDADES NEUROLÓGICAS

FUNDACIÓN CENTRO ESPAÑOL DE ESTUDIOS DE AMÉRICA LATINA

FUNDACIÓN CENTRO NACIONAL DE INVESTIGACIONES ONCOLÓGICAS CARLOS III

FUNDACIÓN CENTROS DE INVESTIGACIÓN INNOVACIÓN Y TECNOLOGÍA AEROESPACIAL

FUNDACIÓN COLECCIÓN THYSSEN BORNEMISZA

FUNDACIÓN COLEGIOS MAYORES MAE-AECI

FUNDACIÓN CULTURAL ESPAÑOLA PARA EL FOMENTO DE LA ARTESANIA

FUNDACIÓN DE ESTUDIOS DE POSTGRADO EN IBEROAMERICA

FUNDACIÓN DE LOS FERROCARRILES ESPAÑOLES

FUNDACIÓN DE SERVICIOS LABORALES

FUNDACIÓN EFE

FUNDACIÓN ENRESA

FUNDACIÓN ESCUELA DE ORGANIZACIÓN INDUSTRIAL

FUNDACIÓN ESPAÑOLA PARA LA CIENCIA Y LA TECNOLOGÍA

FUNDACIÓN GENERAL DE LA UNIVERSIDAD NACIONAL DE EDUCACIÓN A DISTANCIA

FUNDACIÓN IBEROAMERICANA PARA EL FOMENTO DE LA CULTURA Y CIENCIAS DEL MAR

FUNDACIÓN ICO

FUNDACIÓN INSTITUTO DE INVESTIGACIÓN CARDIOVASCULAR CARLOS III

FUNDACIÓN INSTITUTO IBEROAMERICANO DE MERCADOS DE VALORES

FUNDACIÓN INTERNACIONAL Y PARA IBEROAMÉRICA DE ADMINISTRACIÓN Y POLÍTICAS PÚBLICAS

FUNDACIÓN LABORAL DE MINUSVALIDOS SANTA BARBARA

FUNDACIÓN LÁZARO GALDIANO

FUNDACIÓN MUSEO CERRALBO

FUNDACIÓN MUSEO DO MAR DE GALICIA (antes FUNDACIÓN CONSORCIO ZONA FRANCA DE VIGO)

FUNDACIÓN MUSEO SOROLLA

FUNDACIÓN MUSEO TALLER JUAN JOSE

FUNDACIÓN PARA EL DESARROLLO DE LA FORMACIÓN EN LAS ZONAS MINERAS DEL CARBÓN

FUNDACIÓN PARA EL DESARROLLO DE LA INVESTIGACIÓN EN GENÓMICA Y PROTEÓMICA

FUNDACIÓN PARA LA COOPERACIÓN Y SALUD INTERNACIONAL CARLOS III

FUNDACIÓN PARA LA PREVENCIÓN DE RIESGOS LABORALES

FUNDACIÓN PARQUES NACIONALES

FUNDACIÓN PREMIO ESPAÑOL BENÉFICO

FUNDACIÓN PREMIO GASPAR DIRUEL

FUNDACIÓN PREMIO MARVA

FUNDACIÓN REAL CASA DE LA MONEDA

FUNDACIÓN SEPI

FUNDACIÓN SERVICIO INTERCONFEDERAL DE MEDIACIÓN Y ARBITRAJE

FUNDACIÓN VICTIMAS DEL TERRORISMO

Participación efectiva < 100% y >= 90%

FUNDACIÓN CANARIA PUERTOS DE LAS PALMAS

Participación efectiva < 90% y >= 70%

FUNDACIÓN CENTRO NACIONAL DEL VIDRIO

FUNDACIÓN INSTITUTO PORTUARIO DE ESTUDIOS Y COOPERACION COMUNIDAD VALENCIANA

FUNDACIÓN RESIDENCIA DE ESTUDIANTES

FUNDACIÓN TEATRO LÍRICO

Participación efectiva < 60% y > 50%

FUNDACION ESTATAL PARA LA FORMACIÓN EN EL EMPLEO

FUNDACIÓN OBSERVATORIO DE PROSPECTIVA TECNOLÓGICA INDUSTRIAL

Participación efectiva <= 50% y nominal >50% (*)

FUNDACIÓN ENTORNO, EMPRESA Y MEDIO AMBIENTE

(*) art. 44.a) ley 50/2002, de 26 de diciembre, de Fundaciones

1.3.1. Grado de participación estatal efectiva de las fundaciones estatales inventariadas por dependencias ministeriales

Número de entidades

Participación efectiva	Economía y hacienda	Trabajo y asuntos sociales	Industria, comercio y turismo	Fomento	Sanidad y consumo	Educación y ciencia	Cultura	Otros ministerios	Total
100%	12	2	2	2	4	7	5	9	43
<100% y >=90%	-	-	-	1	-	-	-	-	1
<90% y >=70%	-	-	-	1	-	1	2	-	4
<70% y >=60%	-	-	-	-	-	-	-	-	-
<60% y > 50%	-	1	1	-	-	-	-	-	2
<=50% y nominal >50% (*)	1	-	-	-	-	-	-	-	1
Total	13	3	3	4	4	8	7	9	51

(*) art. 44.a) ley 50/2002, de 26 de diciembre, de Fundaciones

1.3.2. Principales magnitudes de las fundaciones estatales según la participación estatal efectiva

Participación efectiva	Entidades tratadas		Plantilla media		Cifra de negocios		Activo	
	Número	Porcentaje	Número de empleados	Porcentaje	Miles de euros	Porcentaje	Miles de euros	Porcentaje
100%	36	83,72	1.265	54,79	226.681,29	79,14	911.258,87	92,59
<100% y >=90%	1	2,33	1	0,04	417,48	0,15	3.251,96	0,33
<90% y >=70%	4	9,30	536	23,21	27.314,08	9,54	56.099,49	5,70
<70% y >=60%	-	-	-	-	-	-	-	-
<60% y > 50%	2	4,65	507	21,96	32.024,11	11,18	13.558,68	1,38
<=50% y nominal >50% (*)	-	-	-	-	-	-	-	-
Total	43	100,00	2.309	100,00	286.436,96	100,00	984.169,00	100,00

(*) art. 44.a) ley 50/2002, de 26 de diciembre, de Fundaciones



1.4. TAMAÑO

1.4.1. TAMAÑO DE LAS FUNDACIONES ESTATALES

Fundación	Datos económicos		
	Plantilla media	Cifra de negocios (miles de euros)	Activo (miles de euros)
PEQUEÑA			
FUNDACIÓN ALMADEN, FRANCISCO JAVIER DE VILLEGAS	2	102,50	3.262,08
FUNDACIÓN CENTRO DE INVESTIGACIÓN DE ENFERMEDADES NEUROLÓGICAS	0	400,00	862,72
FUNDACIÓN CENTROS DE INVESTIGACIÓN INNOVACIÓN Y TECNOLOGÍA AEROSPAIAL	0	0,00	30,05
FUNDACIÓN IBEROAMERICANA PARA EL FOMENTO DE LA CULTURA Y CIENCIAS DEL MAR	1	84,00	130,00
FUNDACIÓN INSTITUTO IBEROAMERICANO DE MERCADOS DE VALORES	3	358,14	88,06
FUNDACIÓN MUSEO SOROLLA	5	24,00	112,09
MEDIANA			
FUNDACIÓN AENA	8	2.112,18	9.457,09
FUNDACIÓN AGENCIA NACIONAL DE EVALUACIÓN DE LA CALIDAD Y ACREDITACIÓN	45	11.592,27	14.585,65
FUNDACIÓN CANARIA PUERTOS DE LAS PALMAS	1	417,48	3.251,96
FUNDACIÓN CENTRO DE ESTUDIOS MONETARIOS Y FINANCIEROS	15	581,59	25.522,67
FUNDACIÓN CULTURAL ESPAÑOLA PARA EL FOMENTO DE LA ARTESANIA	9	1.395,98	1.391,61
FUNDACIÓN DE SERVICIOS LABORALES	24	1.132,50	9.371,09
FUNDACIÓN EFE	0	336,00	488,00
FUNDACIÓN ENRESA	0	1.000,00	1.050,00
FUNDACIÓN ICO	8	3.640,00	1.920,00
FUNDACIÓN INSTITUTO PORTUARIO DE ESTUDIOS Y COOPERACION COMUNIDAD VALENCIANA	37	1.941,00	1.163,00
FUNDACIÓN LÁZARO GALDIANO	39	450,92	17.954,06
FUNDACIÓN MUSEO DO MAR DE GALICIA (antes FUNDACIÓN CONSORCIO ZONA FRANCA DE VIGO)	6	107,80	1.002,34
FUNDACIÓN OBSERVATORIO DE PROSPECTIVA TECNOLÓGICA INDUSTRIAL	4	1.191,00	527,00
FUNDACIÓN PARQUES NACIONALES	3	354,09	23.381,13
FUNDACIÓN REAL CASA DE LA MONEDA	1	518,00	1.347,00
FUNDACIÓN SERVICIO INTERCONFEDERAL DE MEDIACIÓN Y ARBITRAJE	9	872,71	1.643,81
GRANDE			
FUNDACIÓN BIODIVERSIDAD	22	16.065,07	24.892,29

Fundación	Datos económicos		
	Plantilla media	Cifra de negocios (miles de euros)	Activo (miles de euros)
FUNDACIÓN CENTRO NACIONAL DE INVESTIGACIONES ONCOLÓGICAS CARLOS III	228	24.466,97	88.329,53
FUNDACIÓN CENTRO NACIONAL DEL VIDRIO	114	2.558,11	5.509,42
FUNDACIÓN COLECCIÓN THYSSEN BORNEMISZA	101	17.733,00	415.816,94
FUNDACIÓN COLEGIOS MAYORES MAE-AECI	54	2.915,18	1.229,59
FUNDACIÓN DE LOS FERROCARRILES ESPAÑOLES	100	6.586,48	2.173,10
FUNDACIÓN ESCUELA DE ORGANIZACIÓN INDUSTRIAL	94	22.478,69	29.930,67
FUNDACIÓN ESPAÑOLA PARA LA CIENCIA Y LA TECNOLOGÍA	29	11.669,58	6.362,81
FUNDACION ESTATAL PARA LA FORMACIÓN EN EL EMPLEO	503	30.833,11	13.031,68
FUNDACIÓN GENERAL DE LA UNIVERSIDAD NACIONAL DE EDUCACIÓN A DISTANCIA	10	8.058,12	4.141,30
FUNDACIÓN INSTITUTO DE INVESTIGACIÓN CARDIOVASCULAR CARLOS III	80	8.337,84	70.103,01
FUNDACIÓN INTERNACIONAL Y PARA IBEROAMÉRICA DE ADMINISTRACIÓN Y POLÍTICAS PÚBLICAS	69	18.455,00	23.347,00
FUNDACIÓN LABORAL DE MINUSVALIDOS SANTA BARBARA	129	3.155,62	3.990,75
FUNDACIÓN PARA EL DESARROLLO DE LA FORMACIÓN EN LAS ZONAS MINERAS DEL CARBÓN	1	30.050,60	70.359,38
FUNDACIÓN PARA EL DESARROLLO DE LA INVESTIGACIÓN EN GENÓMICA Y PROTEÓMICA	20	9.304,63	9.735,85
FUNDACIÓN PARA LA COOPERACIÓN Y SALUD INTERNACIONAL CARLOS III	84	3.960,00	3.689,00
FUNDACIÓN PARA LA PREVENCIÓN DE RIESGOS LABORALES	10	9.792,74	20.152,49
FUNDACIÓN RESIDENCIA DE ESTUDIANTES	52	5.296,04	26.221,56
FUNDACIÓN SEPI	50	4.729,82	17.918,58
FUNDACIÓN TEATRO LÍRICO	333	17.518,93	23.205,51
FUNDACIÓN VICTIMAS DEL TERRORISMO	6	3.859,27	5.487,13

1.4.1. Tamaño de las fundaciones públicas estatales

Clasificación	Entidades tratadas		Plantilla media		Cifra de negocios		Activo	
	Número	Porcentaje	Nº de empleados	Porcentaje	Miles de euros	Porcentaje	Miles de euros	Porcentaje
Pequeña.....	6	13,95	11	0,48	968,64	0,34	4.485,00	0,46
Mediana.....	16	37,21	209	9,05	27.643,52	9,65	114.056,41	11,59
Grande.....	21	48,84	2.089	90,47	257.824,80	90,01	865.627,59	87,96
Total.....	43	100,00	2.309	100,00	286.436,96	100,00	984.169,00	100,00



1.5. ESTRUCTURA DE DOMINIO ESTATAL

1.5.1. ESTRUCTURA DE DOMINIO ESTATAL Y PRINCIPALES MAGNITUDES ECONÓMICAS

Fundaciones estatales	Estructura de dominio estatal			Datos económicos		
	Matriz	Porcentaje nominal	Porcentaje efectivo	Plantilla	Cifra de negocios (miles de euros)	Activo (miles de euros)
FUNDACIÓN EFE	AGENCIA EFE, S.A.	100,00	100,00	0	336,00	488,00
FUNDACIÓN INSTITUTO PORTUARIO DE ESTUDIOS Y COOPERACION COMUNIDAD VALENCIANA	AUTORIDAD PORTUARIA DE VALENCIA	54,00	54,00			
	AUTORIDAD PORTUARIA DE ALICANTE	11,00	11,00			
	AUTORIDAD PORTUARIA DE CASTELLON	10,00	10,00			
		-----	-----			
		75,00	75,00	37	1.941,00	1.163,00
FUNDACIÓN DE LOS FERROCARRILES ESPAÑOLES	RED NACIONAL DE FERROCARRILES ESPAÑOLES	86,96	86,96			
	FERROCARRILES DE VIA ESTRECHA	13,04	13,04			
		-----	-----			
		100,00	100,00	100	6.586,48	2.173,10
FUNDACIÓN ICO	INSTITUTO DE CREDITO OFICIAL	100,00	100,00	8	3.640,00	1.920,00
FUNDACIÓN ENTORNO, EMPRESA Y MEDIO AMBIENTE	SOCIEDAD ESTATAL DE PARTICIPACIONES INDUSTRIALES	21,76	21,76			
	ENUSA INDUSTRIAS AVANZADAS, S.A.	6,52	6,52			
	BABCOCK WILCOX ESPAÑOLA, S.A.	6,52	6,52			
	EQUIPOS NUCLEARES, S.A.	6,52	6,52			
		-----	-----			
		41,32	41,32	(*)	(*)	(*)
FUNDACIÓN LABORAL DE MINUSVALIDOS SANTA BARBARA	HULLERAS DEL NORTE S.A.	100,00	100,00	129	3.155,62	3.990,75
FUNDACIÓN ESCUELA DE ORGANIZACIÓN INDUSTRIAL	ESTADO	100,00	100,00	94	22.478,69	29.930,67
FUNDACIÓN INTERNACIONAL Y PARA IBEROAMÉRICA DE ADMINISTRACIÓN Y POLÍTICAS PÚBLICAS	AGENCIA ESPAÑOLA DE COOPERACIÓN INTERNACIONAL PÚBLICAS	63,17	63,17			
	INSTITUTO NACIONAL DE ADMINISTRACIÓN PÚBLICA	33,66	33,66			
	CENTRO DE ESTUDIOS POLÍTICOS Y CONSTITUCIONALES	3,17	3,17			
		-----	-----			
		100,00	100,00	69	18.455,00	23.347,00

Fundaciones estatales	Estructura de dominio estatal			Datos económicos		
	Matriz	Porcentaje nominal	Porcentaje efectivo	Plantilla	Cifra de negocios (miles de euros)	Activo (miles de euros)
FUNDACIÓN BIODIVERSIDAD	ESTADO	100,00	100,00	22	16.065,07	24.892,29
FUNDACIÓN TEATRO LÍRICO	ESTADO	72,50	72,50	333	17.518,93	23.205,51
FUNDACIÓN CENTRO NACIONAL DEL VIDRIO	ESTADO	76,76	76,76	114	2.558,11	5.509,42
FUNDACIÓN LÁZARO GALDIANO	ESTADO	100,00	100,00	39	450,92	17.954,06
FUNDACIÓN COLECCIÓN THYSSEN BORNEMISZA	ESTADO	100,00	100,00	101	17.733,00	415.816,94
FUNDACIÓN CENTRO ESPAÑOL DE ESTUDIOS DE AMÉRICA LATINA	ESTADO	100,00	100,00	(*)	(*)	(*)
FUNDACIÓN RESIDENCIA DE ESTUDIANTES	CONSEJO SUPERIOR DE INVESTIGACIONES CIENTIFICAS	80,31	80,31			
	ESTADO	3,21	3,21			
		-----	-----			
		83,52	83,52	52	5.296,04	26.221,56
FUNDACIÓN CULTURAL ESPAÑOLA PARA EL FOMENTO DE LA ARTESANIA	ESTADO	100,00	100,00	9	1.395,98	1.391,61
FUNDACIÓN SEPI	SOCIEDAD ESTATAL DE PARTICIPACIONES INDUSTRIALES	100,00	100,00	50	4.729,82	17.918,58
FUNDACIÓN DE SERVICIOS LABORALES	SOCIEDAD ESTATAL DE PARTICIPACIONES INDUSTRIALES	69,99	69,99			
	IZAR CONSTRUCCIONES NAVALES, S.A.	30,01	30,01			
		-----	-----			
		100,00	100,00	24	1.132,50	9.371,09
FUNDACIÓN PARA EL DESARROLLO DE LA FORMACIÓN EN LAS ZONAS MINERAS DEL CARBÓN	SOCIEDAD ESTATAL DE PARTICIPACIONES INDUSTRIALES	100,00	100,00	1	30.050,60	70.359,38
FUNDACIÓN AENA	AEROPUERTOS ESPAÑOLES Y NAVEGACION AEREA	100,00	100,00	8	2.112,18	9.457,09
FUNDACIÓN PARA LA COOPERACIÓN Y SALUD INTERNACIONAL CARLOS III	INSTITUTO DE SALUD CARLOS III	100,00	100,00	84	3.960,00	3.689,00
FUNDACIÓN ALMADEN, FRANCISCO JAVIER DE VILLEGAS	MINAS DE ALMADEN Y ARRAYANES, S.A.	100,00	100,00	2	102,50	3.262,08
FUNDACIÓN REAL CASA DE LA MONEDA	ESTADO	100,00	100,00	1	518,00	1.347,00
FUNDACIÓN MUSEO CERRALBO	ESTADO	100,00	100,00	(*)	(*)	(*)

Fundaciones estatales	Estructura de dominio estatal			Datos económicos		
	Matriz	Porcentaje nominal	Porcentaje efectivo	Plantilla	Cifra de negocios (miles de euros)	Activo (miles de euros)
FUNDACIÓN INSTITUTO IBEROAMERICANO DE MERCADOS DE VALORES	COMISIÓN NACIONAL DEL MERCADO DE VALORES	100,00	100,00	3	358,14	88,06
FUNDACIÓN ENRESA	EMPRESA NACIONAL DE RESIDUOS RADIACTIVOS, S.A.	100,00	100,00	0	1.000,00	1.050,00
FUNDACIÓN PARA LA PREVENCIÓN DE RIESGOS LABORALES	ESTADO	100,00	100,00	10	9.792,74	20.152,49
FUNDACIÓN MUSEO SOROLLA	ESTADO	100,00	100,00	5	24,00	112,09
FUNDACIÓN MUSEO TALLER JUAN JOSE	ESTADO	100,00	100,00	(*)	(*)	(*)
FUNDACIÓN SERVICIO INTERCONFEDERAL DE MEDIACIÓN Y ARBITRAJE	ESTADO	100,00	100,00	9	872,71	1.643,81
FUNDACIÓN INSTITUTO DE INVESTIGACIÓN CARDIOVASCULAR CARLOS III	INSTITUTO DE SALUD CARLOS III	100,00	100,00	80	8.337,84	70.103,01
FUNDACIÓN CENTRO NACIONAL DE INVESTIGACIONES ONCOLÓGICAS CARLOS III	INSTITUTO DE SALUD CARLOS III	100,00	100,00	228	24.466,97	88.329,53
FUNDACIÓN IBEROAMERICANA PARA EL FOMENTO DE LA CULTURA Y CIENCIAS DEL MAR	ESTADO	100,00	100,00	1	84,00	130,00
FUNDACIÓN GENERAL DE LA UNIVERSIDAD NACIONAL DE EDUCACIÓN A DISTANCIA	UNIVERSIDAD NACIONAL DE EDUCACIÓN A DISTANCIA	100,00	100,00	10	8.058,12	4.141,30
FUNDACIÓN CANARIA PUERTOS DE LAS PALMAS	AUTORIDAD PORTUARIA DE LAS PALMAS	80,05	80,05			
	SOCIEDAD ESTATAL DE ESTIBA Y DESESTIBA DEL PUERTO DE LA LUZ Y LAS PALMAS, S.A.	19,95	10,17			
		-----	-----	1	417,48	3.251,96
FUNDACIÓN COLEGIOS MAYORES MAE-AECI	AGENCIA ESPAÑOLA DE COOPERACIÓN INTERNACIONAL	100,00	100,00	54	2.915,18	1.229,59
FUNDACIÓN OBSERVATORIO DE PROSPECTIVA TECNOLÓGICA INDUSTRIAL	ESTADO	17,65	17,65			
	FUNDACIÓN ESCUELA DE ORGANIZACIÓN INDUSTRIAL	11,77	11,77			
	INSTITUTO PARA LA DIVERSIFICACION Y AHORRO DE LA ENERGIA	11,77	11,77			
	CENTRO PARA EL DESARROLLO TECNOLÓGICO INDUSTRIAL	11,77	11,77			

Fundaciones estatales	Estructura de dominio estatal			Datos económicos		
	Matriz	Porcentaje nominal	Porcentaje efectivo	Plantilla	Cifra de negocios (miles de euros)	Activo (miles de euros)
	CENTRO DE INVESTIGACIONES ENERGETICAS, MEDIOAMBIENTALES Y TECNOLOGICAS	5,88	5,88			
		-----	-----			
		58,84	58,84	4	1.191,00	527,00
FUNDACIÓN PREMIO MARVA	ESTADO	100,00	100,00	(*)	(*)	(*)
FUNDACIÓN PREMIO GASPAR DIRUEL	ESTADO	100,00	100,00	(*)	(*)	(*)
FUNDACIÓN PREMIO ESPAÑOL BENÉFICO	ESTADO	100,00	100,00	(*)	(*)	(*)
FUNDACIÓN PARQUES NACIONALES	LA ALMORAIMA, S.A.	100,00	100,00	3	354,09	23.381,13
FUNDACIÓN CENTROS DE INVESTIGACIÓN INNOVACIÓN Y TECNOLOGÍA AEROESPACIAL	INSTITUTO NACIONAL DE TECNICA AEROESPACIAL "ESTEBAN TERRADAS"	100,00	100,00	0	0,00	30,05
FUNDACIÓN DE ESTUDIOS DE POSTGRADO EN IBEROAMERICA	ESTADO	100,00	100,00	(*)	(*)	(*)
FUNDACIÓN ESPAÑOLA PARA LA CIENCIA Y LA TECNOLOGÍA	ESTADO	100,00	100,00	29	11.669,58	6.362,81
FUNDACION ESTATAL PARA LA FORMACIÓN EN EL EMPLEO	INSTITUTO NACIONAL DE EMPLEO	52,94	52,94	503	30.833,11	13.031,68
FUNDACIÓN CENTRO DE ESTUDIOS MONETARIOS Y FINANCIEROS	BANCO DE ESPAÑA	100,00	100,00	15	581,59	25.522,67
FUNDACIÓN VICTIMAS DEL TERRORISMO	ESTADO	100,00	100,00	6	3.859,27	5.487,13
FUNDACIÓN PARA EL DESARROLLO DE LA INVESTIGACIÓN EN GENÓMICA Y PROTEÓMICA	ESTADO	100,00	100,00	20	9.304,63	9.735,85
FUNDACIÓN AGENCIA NACIONAL DE EVALUACIÓN DE LA CALIDAD Y ACREDITACIÓN	ESTADO	100,00	100,00	45	11.592,27	14.585,65
FUNDACIÓN CENTRO DE INVESTIGACIÓN DE ENFERMEDADES NEUROLÓGICAS	INSTITUTO DE SALUD CARLOS III	100,00	100,00	0	400,00	862,72
FUNDACIÓN MUSEO DO MAR DE GALICIA (antes FUNDACIÓN CONSORCIO ZONA FRANCA DE VIGO)	CONSORCIO DE LA ZONA FRANCA DE VIGO	100,00	100,00	6	107,80	1.002,34

(*) Información no disponible



2. INFORMACIÓN ECONÓMICO- FINANCIERA DE LAS FUNDACIONES ESTATALES



2.1. INFORMACIÓN GENERAL

2.1.1. Balance agregado

ACTIVO	2004		2003		Variación	
	Miles de euros	Porcentaje	Miles de euros	Porcentaje	Absoluta	Porcentual
FUNDADORES/ASOCIADOS POR DESEMBOLSOS NO EXIGIDOS.....	-	-	1.000,00	0,10	-1.000,00	-100,00
INMOVILIZADO.....	643.499,96	65,39	614.697,57	63,58	28.802,39	4,69
Gastos de establecimiento.....	483,73	0,05	627,32	0,06	-143,59	-22,89
Inmovilizaciones inmateriales.....	110.117,23	11,19	88.930,99	9,20	21.186,24	23,82
Bienes del Patrimonio Histórico.....	294.785,75	29,95	296.720,10	30,70	-1.934,35	-0,65
Otras inmovilizaciones materiales.....	187.755,58	19,08	172.075,15	17,80	15.680,43	9,11
Inmovilizaciones financieras.....	31.151,21	3,17	35.028,78	3,62	-3.877,57	-11,07
Deudores por operaciones de la actividad a largo plazo.....	19.206,46	1,95	21.315,23	2,20	-2.108,77	-9,89
GASTOS A DISTRIBUIR EN VARIOS EJERCICIOS.....	1,00	-	1,95	-	-0,95	-48,72
ACTIVO CIRCULANTE.....	340.668,04	34,61	351.234,50	36,32	-10.566,46	-3,01
Fundadores/Asociados por desembolsos exigidos.....	-	-	-	-	-	-
Existencias.....	3.188,02	0,32	2.903,54	0,30	284,48	9,80
Usuarios y otros deudores de la actividad propia.....	34.500,29	3,51	37.717,08	3,90	-3.216,79	-8,53
Otros deudores.....	58.125,50	5,91	45.020,90	4,66	13.104,60	29,11
Inversiones financieras temporales.....	119.218,01	12,11	133.375,90	13,78	-14.157,89	-10,62
Tesorería.....	124.209,50	12,62	130.982,37	13,55	-6.772,87	-5,17
Ajustes por periodificación.....	1.426,72	0,14	1.234,71	0,13	192,01	15,55
TOTAL GENERAL.....	984.169,00	100,00	966.934,02	100,00	17.234,98	1,78

PASIVO	2004		2003		Variación	
	Miles de euros	Porcentaje	Miles de euros	Porcentaje	Absoluta	Porcentual
FONDOS PROPIOS.....	527.195,01	53,57	518.492,42	53,63	8.702,59	1,68
Dotación fundacional/Fondo social.....	424.801,87	43,17	426.524,29	44,11	-1.722,42	-0,40
Reservas.....	22.380,31	2,27	20.168,52	2,09	2.211,79	10,97
Excedentes de ejercicios anteriores.....	69.853,67	7,10	64.161,93	6,64	5.691,74	8,87
Excedente del ejercicio (positivo o negativo).....	10.159,16	1,03	7.637,68	0,79	2.521,48	33,01
INGRESOS A DISTRIBUIR EN VARIOS EJERCICIOS.....	266.730,85	27,10	230.363,35	23,82	36.367,50	15,79
PROVISIONES PARA RIESGOS Y GASTOS A LARGO PLAZO...	3.337,30	0,34	6.802,86	0,70	-3.465,56	-50,94
ACREEDORES A LARGO PLAZO.....	35.568,83	3,61	35.139,23	3,63	429,60	1,22
ACREEDORES A CORTO PLAZO.....	151.337,01	15,38	176.136,16	18,22	-24.799,15	-14,08
PROVISIONES PARA RIESGOS Y GASTOS A CORTO PLAZO...	-	-	-	-	-	-
TOTAL GENERAL.....	984.169,00	100,00	966.934,02	100,00	17.234,98	1,78

2.1.1. Balance agregado

ACTIVO

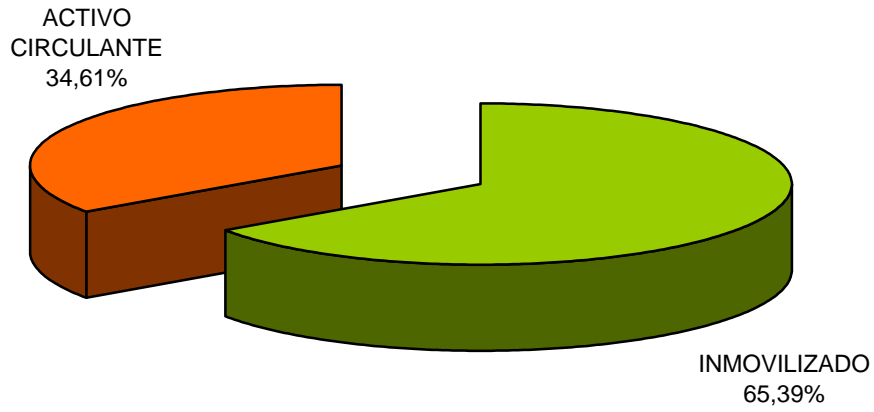

PASIVO

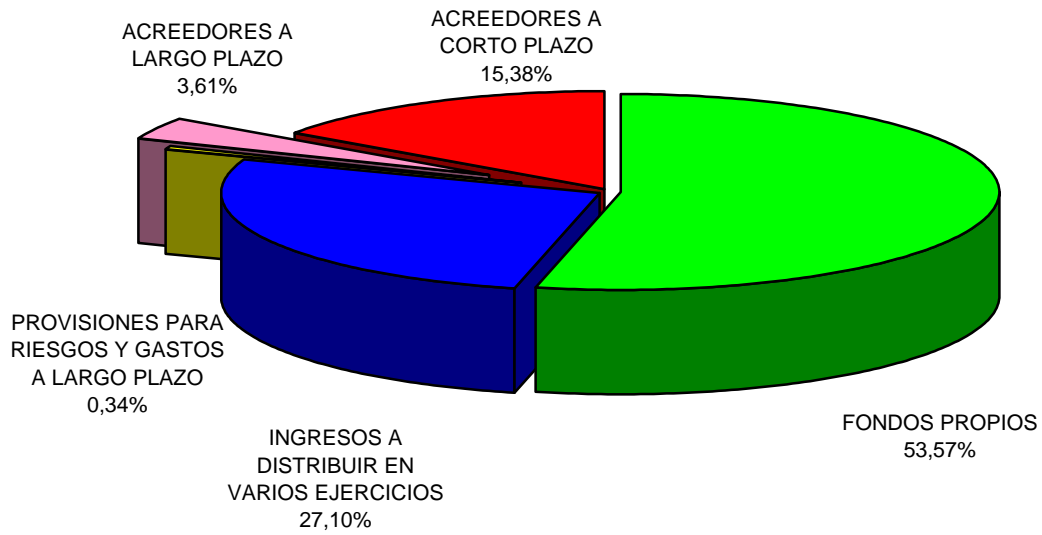

2.1.2. Cuenta de resultados

Concepto	2004		2003		Variación	
	Miles de euros	Porcentaje	Miles de euros	Porcentaje	Absoluta	Porcentual
Ingresos por actividad propia, ventas y otros ingresos.....	320.831,38	100,00	286.373,11	100,00	34.458,27	12,03
- Ayudas monetarias ,consumos de explotación y otros.....	217.494,69	67,80	224.217,84	78,29	-6.723,15	-3,00
- Gastos de personal.....	77.819,25	24,26	53.352,96	18,63	24.466,29	45,86
- Dotaciones amortizaciones de inmovilizado.....	18.640,13	5,81	10.249,58	3,58	8.390,55	81,86
± Variación provisiones de la actividad.....	-991,19	-0,30	-949,37	-0,33	-41,82	-4,41
RESULTADO DE EXPLOTACIÓN.....	5.886,12	1,83	-2.396,64	-0,83	8.282,76	345,60
+ Ingresos financieros.....	7.605,63	2,37	7.695,44	2,68	-89,81	-1,17
- Gastos financieros.....	493,79	0,15	575,19	0,20	-81,40	-14,15
± Variación provisiones inversiones financieras.....	693,72	0,22	1.491,35	0,52	-797,63	-53,48
RESULTADO DE LAS ACTIVIDADES ORDINARIAS.....	13.691,68	4,27	6.214,96	2,17	7.476,72	120,30
+ Beneficios procedentes del inmovilizado e ingresos excepcionales.....	8.372,88	2,61	3.877,95	1,35	4.494,93	115,91
- Pérdidas procedentes del inmovilizado y gastos excepcionales	11.884,57	3,70	2.441,72	0,85	9.442,85	386,73
± Variación provisiones de inmovilizado.....	15,94	-	-2,97	-	18,91	636,70
RESULTADO ANTES DE IMPUESTOS.....	10.195,93	3,18	7.648,22	2,67	2.547,71	33,31
± Impuesto sobre Sociedades.....	-36,77	-0,01	-10,54	-	-26,23	-248,86
EXCEDENTE DEL EJERCICIO.....	10.159,16	3,17	7.637,68	2,67	2.521,48	33,01

2.1.2. Resultados

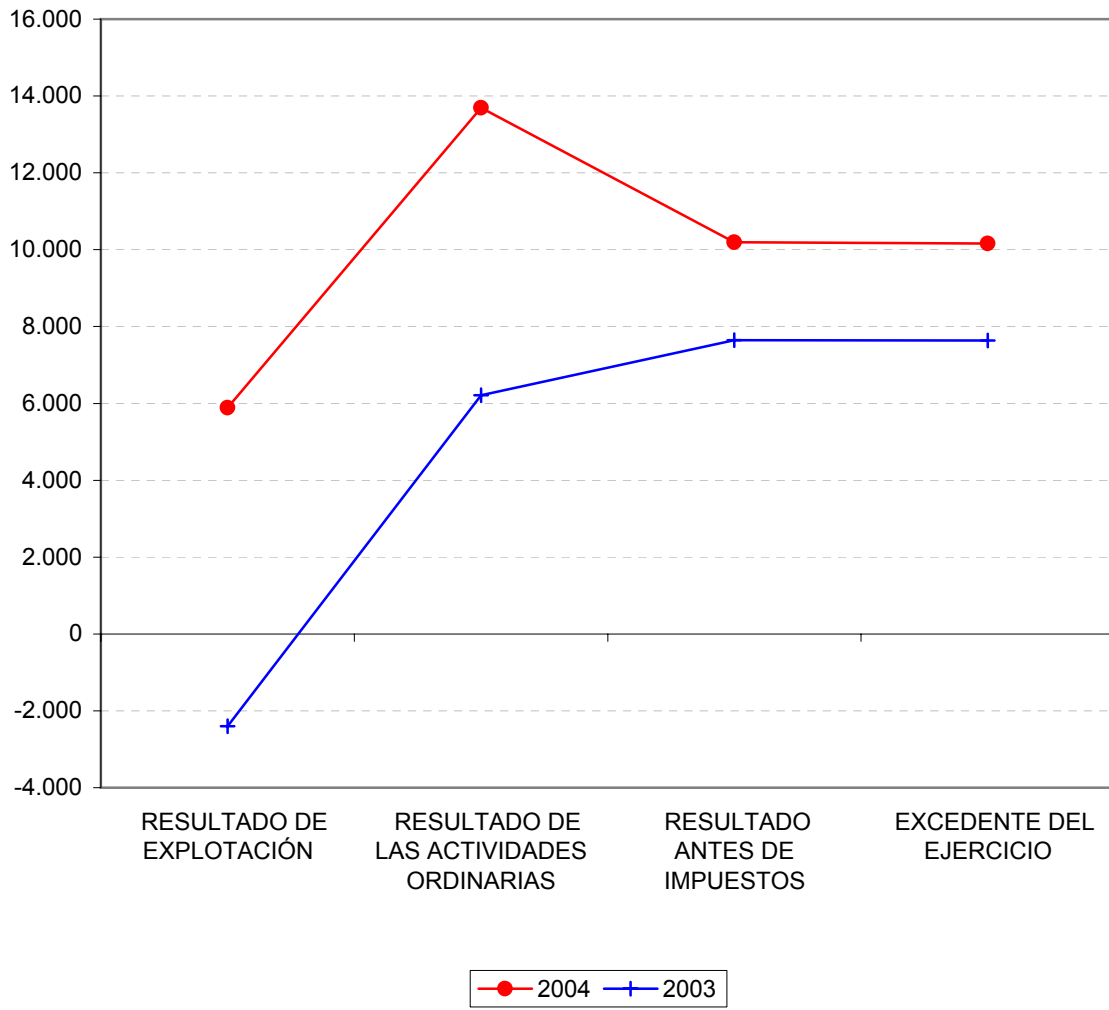

2.1.3. Ingresos por actividad propia, ventas y otros ingresos

Concepto	2004		2003		Variación	
	Miles de euros	Porcentaje	Miles de euros	Porcentaje	Absoluta	Porcentual
Ingresos por actividad propia.....	245.645,74	76,57	209.691,78	73,23	35.953,96	17,15
Ventas y otros ingresos ordinarios de la actividad mercantil.....	40.791,22	12,71	35.975,99	12,56	4.815,23	13,38
Otros ingresos.....	34.394,42	10,72	40.705,34	14,21	-6.310,92	-15,50
Total.....	320.831,38	100,00	286.373,11	100,00	34.458,27	12,03

2.1.4. Ayudas monetarias, consumos de explotación y otros

Concepto	2004		2003		Variación	
	Miles de euros	Porcentaje	Miles de euros	Porcentaje	Absoluta	Porcentual
Ayudas monetarias y otros.....	75.131,40	34,54	76.202,60	33,99	-1.071,20	-1,41
Consumos de explotación.....	20.101,89	9,24	18.697,99	8,34	1.403,90	7,51
Otros gastos.....	122.261,40	56,22	129.317,25	57,67	-7.055,85	-5,46
Total.....	217.494,69	100,00	224.217,84	100,00	-6.723,15	-3,00

2.1.5. Beneficios procedentes del inmovilizado e ingresos excepcionales

Concepto	2004		2003		Variación	
	Miles de euros	Porcentaje	Miles de euros	Porcentaje	Absoluta	Porcentual
Beneficios en enajenación de inmovilizado.....	1,50	0,02	2,00	0,05	-0,50	-25,00
Beneficios operaciones con obligaciones propias.....	-	-	-	-	-	-
Subvenciones, donaciones y legados de capital y otros afectos a la actividad mercantil traspasados al resultado del ejercicio.....	386,06	4,61	197,67	5,10	188,39	95,31
Ingresos extraordinarios.....	1.289,18	15,40	124,01	3,20	1.165,17	939,58
Ingresos y beneficios de otros ejercicios.....	6.696,14	79,97	3.554,27	91,65	3.141,87	88,40
Total.....	8.372,88	100,00	3.877,95	100,00	4.494,93	115,91

2.1.6. Pérdidas procedentes del inmovilizado y gastos excepcionales

Concepto	2004		2003		Variación	
	Miles de euros	Porcentaje	Miles de euros	Porcentaje	Absoluta	Porcentual
Pérdidas procedentes del inmovilizado.....	151,04	1,27	340,89	13,96	-189,85	-55,69
Pérdidas operaciones con obligaciones propias.....	-	-	-	-	-	-
Gastos extraordinarios.....	1.513,25	12,73	573,13	23,47	940,12	164,03
Gastos y pérdidas de otros ejercicios.....	10.220,28	86,00	1.527,70	62,57	8.692,58	569,00
Total.....	11.884,57	100,00	2.441,72	100,00	9.442,85	386,73

2.1.7. Distribución de personal

Categorías	2004		2003		Variación	
	Plantilla media	Porcentaje	Plantilla media	Porcentaje	Absoluta	Porcentual
Directivos, técnicos y similares.....	856	37,07	842	37,29	14	1,66
Administrativos y auxiliares.....	445	-17,80	471	-16,43	-26	-5,52
Obreros y subalternos.....	425	18,41	424	18,78	1	0,24
Personal fijo.....	1.726	74,75	1.737	76,93	-11	-0,63
Personal eventual.....	583	25,25	521	23,07	62	11,90
Total.....	2.309	100,00	2.258	100,00	51	2,26



**2.2. INFORMACIÓN POR
SECTORES DE ACTIVIDAD**

2.2.1. Total partidas del activo

Sectores	2004		2003		Variación	
	Miles de euros	Porcentaje	Miles de euros	Porcentaje	Absoluta	Porcentual
Fundaciones culturales y docentes.....	684.629,67	69,57	703.157,69	72,71	-18.528,02	-2,63
Fundaciones de investigación y tecnológicas.....	209.570,64	21,29	180.123,67	18,63	29.446,97	16,35
Fundaciones medioambientales.....	48.273,42	4,90	46.567,94	4,82	1.705,48	3,66
Fundaciones asistenciales.....	41.695,27	4,24	37.084,72	3,84	4.610,55	12,43
Total.....	984.169,00	100,00	966.934,02	100,00	17.234,98	1,78

2.2.1. Activo

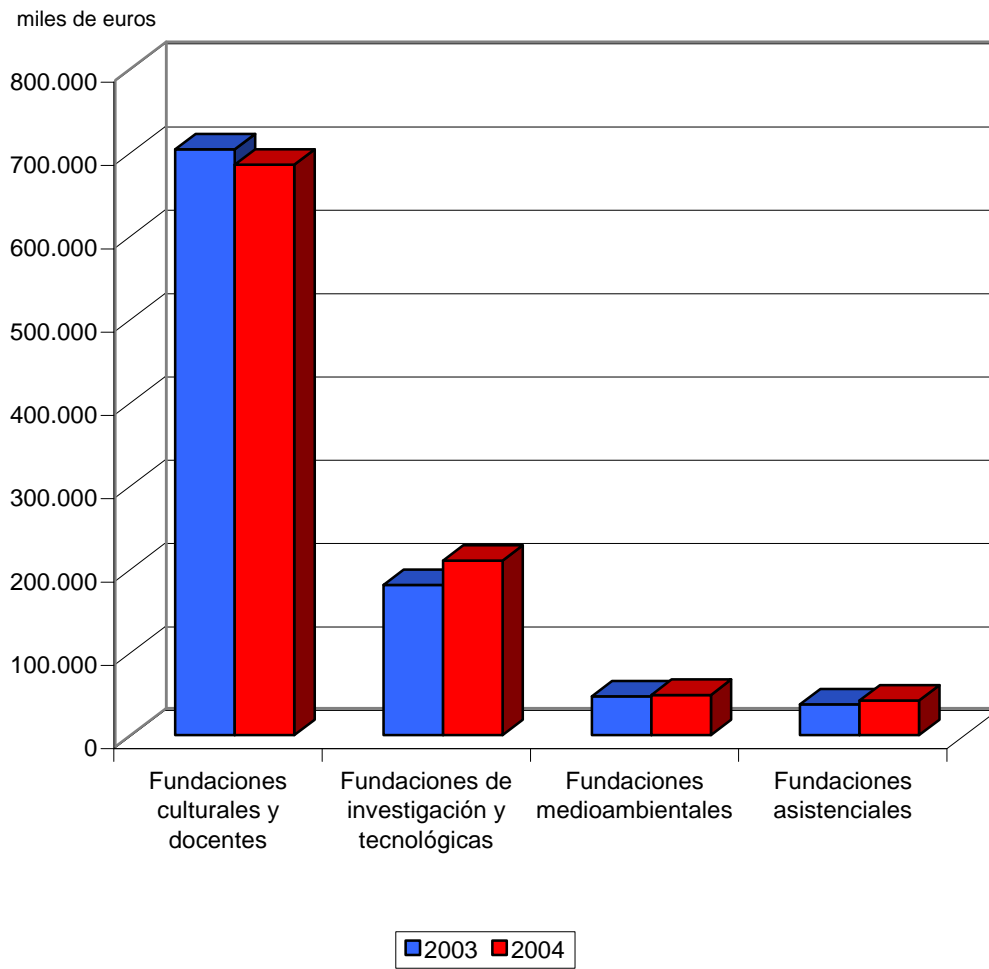

2.2.2. Inmovilizado

Sectores	2004		2003		Variación	
	Miles de euros	Porcentaje	Miles de euros	Porcentaje	Absoluta	Porcentual
Fundaciones culturales y docentes.....	512.484,60	79,64	506.123,57	82,34	6.361,03	1,26
Fundaciones de investigación y tecnológicas.....	113.496,12	17,64	90.915,66	14,79	22.580,46	24,84
Fundaciones medioambientales.....	13.324,18	2,07	13.465,67	2,19	-141,49	-1,05
Fundaciones asistenciales.....	4.195,06	0,65	4.192,67	0,68	2,39	0,06
Total.....	643.499,96	100,00	614.697,57	100,00	28.802,39	4,69

2.2.3. Inversiones financieras temporales

Sectores	2004		2003		Variación	
	Miles de euros	Porcentaje	Miles de euros	Porcentaje	Absoluta	Porcentual
Fundaciones de investigación y tecnológicas.....	55.980,39	46,96	49.078,75	36,80	6.901,64	14,06
Fundaciones culturales y docentes.....	37.701,16	31,62	56.603,82	42,43	-18.902,66	-33,39
Fundaciones asistenciales.....	24.978,45	20,95	27.097,22	20,32	-2.118,77	-7,82
Fundaciones medioambientales.....	558,01	0,47	596,11	0,45	-38,10	-6,39
Total.....	119.218,01	100,00	133.375,90	100,00	-14.157,89	-10,62

2.2.4. Fondos propios

Sectores	2004		2003		Variación	
	Miles de euros	Porcentaje	Miles de euros	Porcentaje	Absoluta	Porcentual
Fundaciones culturales y docentes.....	478.335,13	90,73	474.014,65	91,43	4.320,48	0,91
Fundaciones de investigación y tecnológicas.....	26.284,64	4,99	17.752,86	3,42	8.531,78	48,06
Fundaciones asistenciales.....	16.140,17	3,06	17.698,27	3,41	-1.558,10	-8,80
Fundaciones medioambientales.....	6.435,07	1,22	9.026,64	1,74	-2.591,57	-28,71
Total.....	527.195,01	100,00	518.492,42	100,00	8.702,59	1,68

2.2.2. Fondos propios

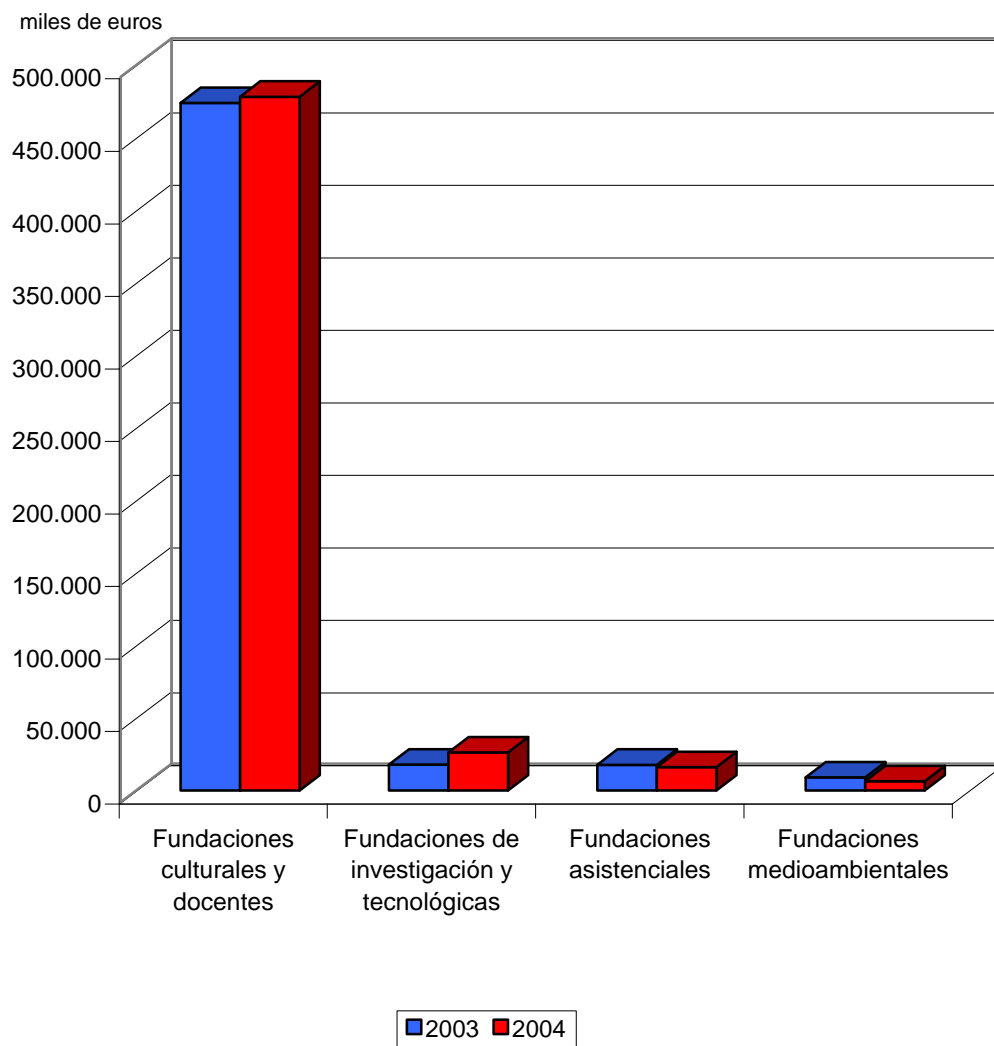

2.2.5. Acreedores a corto plazo

Sectores	2004		2003		Variación	
	Miles de euros	Porcentaje	Miles de euros	Porcentaje	Absoluta	Porcentual
Fundaciones culturales y docentes.....	77.851,93	51,44	101.305,82	57,52	-23.453,89	-23,15
Fundaciones de investigación y tecnológicas.....	37.585,58	24,84	42.365,75	24,05	-4.780,17	-11,28
Fundaciones medioambientales.....	17.993,69	11,89	14.622,83	8,30	3.370,86	23,05
Fundaciones asistenciales.....	17.905,81	11,83	17.841,76	10,13	64,05	0,36
Total.....	151.337,01	100,00	176.136,16	100,00	-24.799,15	-14,08

2.2.6. Ingresos de la actividad propia

Sectores	2004		2003		Variación	
	Miles de euros	Porcentaje	Miles de euros	Porcentaje	Absoluta	Porcentual
Fundaciones culturales y docentes.....	143.528,30	58,43	124.425,94	59,33	19.102,36	15,35
Fundaciones de investigación y tecnológicas.....	69.041,12	28,11	53.362,26	25,45	15.678,86	29,38
Fundaciones asistenciales.....	16.657,22	6,78	14.190,67	6,77	2.466,55	17,38
Fundaciones medioambientales.....	16.419,10	6,68	17.712,91	8,45	-1.293,81	-7,30
Total.....	245.645,74	100,00	209.691,78	100,00	35.953,96	17,15

2.2.3. Ingresos de la actividad propia

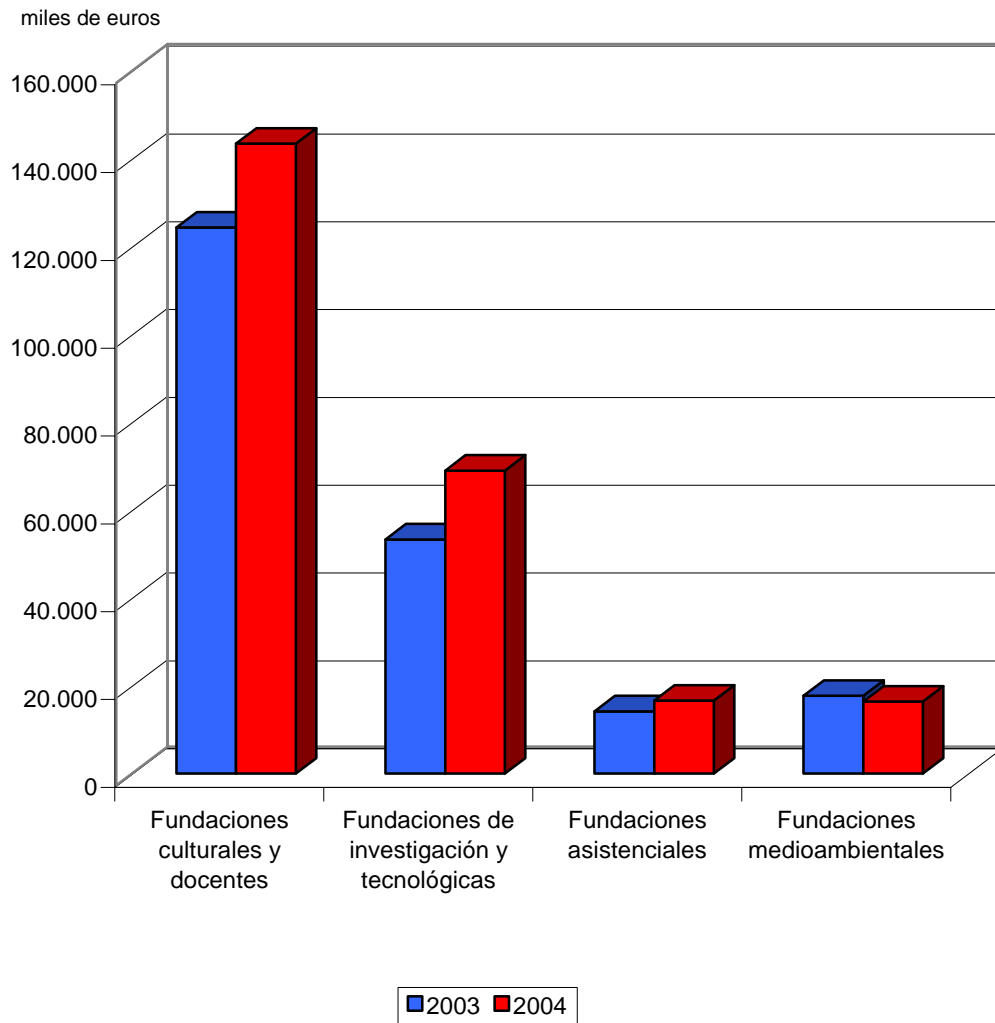

2.2.7. Ventas y otros ingresos de la actividad mercantil

Sectores	2004		2003		Variación	
	Miles de euros	Porcentaje	Miles de euros	Porcentaje	Absoluta	Porcentual
Fundaciones culturales y docentes.....	24.867,95	60,96	21.977,55	61,09	2.890,40	13,15
Fundaciones de investigación y tecnológicas.....	12.767,59	31,30	10.156,43	28,23	2.611,16	25,71
Fundaciones asistenciales.....	3.155,62	7,74	3.841,89	10,68	-686,27	-17,86
Fundaciones medioambientales.....	0,06	-	0,12	-	-0,06	-50,00
Total.....	40.791,22	100,00	35.975,99	100,00	4.815,23	13,38

2.2.8. Otros ingresos

Sectores	2004		2003		Variación	
	Miles de euros	Porcentaje	Miles de euros	Porcentaje	Absoluta	Porcentual
Fundaciones culturales y docentes.....	32.152,31	93,48	39.975,56	98,20	-7.823,25	-19,57
Fundaciones de investigación y tecnológicas.....	1.801,48	5,24	283,44	0,70	1.518,04	535,58
Fundaciones asistenciales.....	440,63	1,28	425,69	1,05	14,94	3,51
Fundaciones medioambientales.....	-	-	20,65	0,05	-20,65	-100,00
Total.....	34.394,42	100,00	40.705,34	100,00	-6.310,92	-15,50

2.2.9. Ayudas monetarias y otros

Sectores	2004		2003		Variación	
	Miles de euros	Porcentaje	Miles de euros	Porcentaje	Absoluta	Porcentual
Fundaciones culturales y docentes.....	44.241,19	58,88	43.469,47	57,04	771,72	1,78
Fundaciones asistenciales.....	14.590,28	19,42	11.137,48	14,62	3.452,80	31,00
Fundaciones medioambientales.....	13.478,62	17,94	12.244,64	16,07	1.233,98	10,08
Fundaciones de investigación y tecnológicas.....	2.821,31	3,76	9.351,01	12,27	-6.529,70	-69,83
Total.....	75.131,40	100,00	76.202,60	100,00	-1.071,20	-1,41

2.2.10. Consumos de explotación

Sectores	2004		2003		Variación	
	Miles de euros	Porcentaje	Miles de euros	Porcentaje	Absoluta	Porcentual
Fundaciones culturales y docentes.....	11.018,17	54,82	12.779,84	68,35	-1.761,67	-13,78
Fundaciones de investigación y tecnológicas.....	7.279,10	36,21	4.039,14	21,60	3.239,96	80,21
Fundaciones asistenciales.....	1.789,97	8,90	1.700,26	9,09	89,71	5,28
Fundaciones medioambientales.....	14,65	0,07	178,75	0,96	-164,10	-91,80
Total.....	20.101,89	100,00	18.697,99	100,00	1.403,90	7,51

2.2.11. Otros gastos

Sectores	2004		2003		Variación	
	Miles de euros	Porcentaje	Miles de euros	Porcentaje	Absoluta	Porcentual
Fundaciones culturales y docentes.....	83.418,11	68,23	95.569,70	73,91	-12.151,59	-12,71
Fundaciones de investigación y tecnológicas.....	35.166,37	28,76	29.723,02	22,98	5.443,35	18,31
Fundaciones asistenciales.....	1.857,01	1,52	1.729,45	1,34	127,56	7,38
Fundaciones medioambientales.....	1.819,91	1,49	2.295,08	1,77	-475,17	-20,70
Total.....	122.261,40	100,00	129.317,25	100,00	-7.055,85	-5,46

2.2.12. Gastos de personal

Sectores	2004		2003		Variación	
	Miles de euros	Porcentaje	Miles de euros	Porcentaje	Absoluta	Porcentual
Fundaciones culturales y docentes.....	54.173,01	69,62	32.916,77	61,70	21.256,24	64,58
Fundaciones de investigación y tecnológicas.....	18.832,71	24,20	15.245,39	28,57	3.587,32	23,53
Fundaciones asistenciales.....	3.705,87	4,76	3.473,46	6,51	232,41	6,69
Fundaciones medioambientales.....	1.107,66	1,42	1.717,34	3,22	-609,68	-35,50
Total.....	77.819,25	100,00	53.352,96	100,00	24.466,29	45,86

2.2.13. Distribución de personal

Sectores	2004		2003		Variación	
	Plantilla media	Porcentaje	Plantilla media	Porcentaje	Absoluta	Porcentual
Fundaciones culturales y docentes.....	1.567	67,87	1.608	71,22	-41	-2,55
Fundaciones de investigación y tecnológicas.....	539	23,34	425	18,82	114	26,82
Fundaciones asistenciales.....	178	7,71	176	7,79	2	1,14
Fundaciones medioambientales.....	25	1,08	49	2,17	-24	-48,98
Total.....	2.309	100,00	2.258	100,00	51	2,26

2.2.4. Distribución de personal

plantilla media

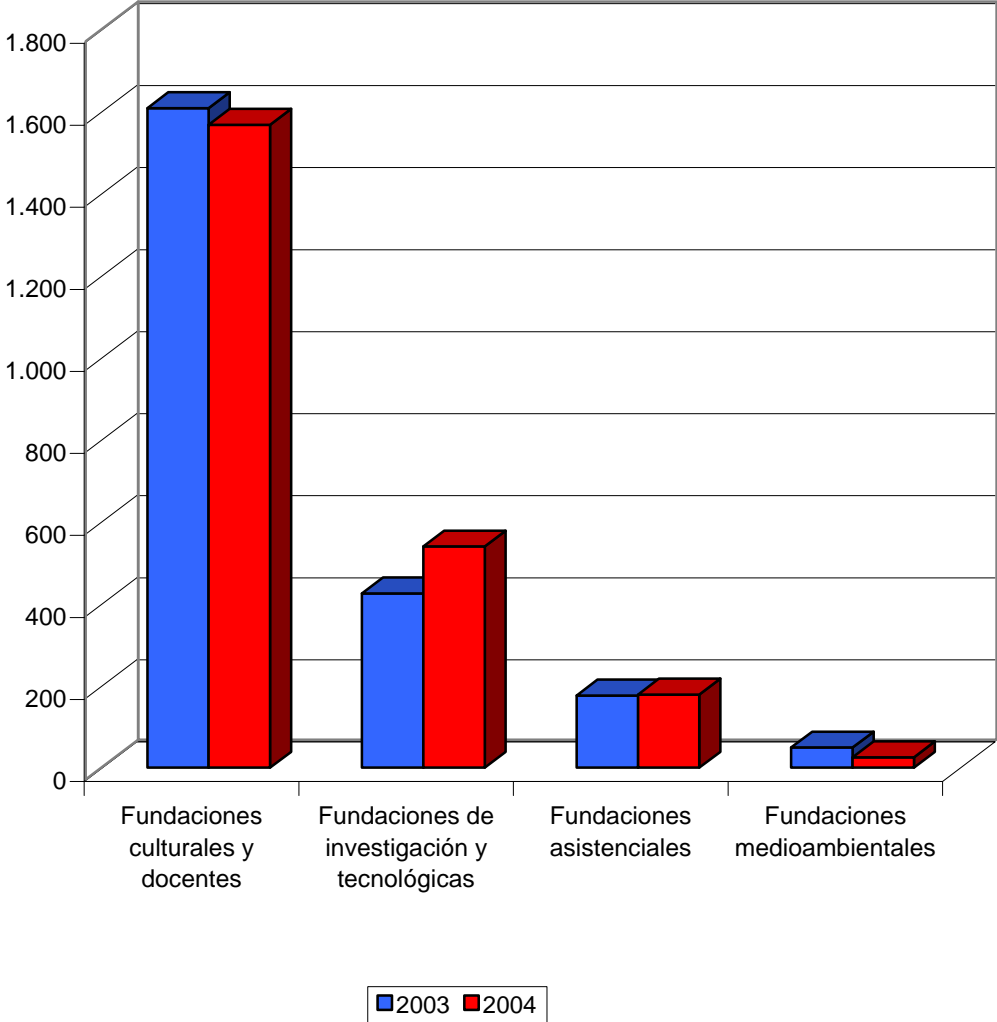

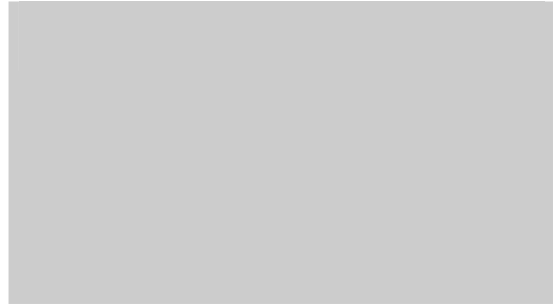

2.3. INFORMACIÓN POR DEPENDENCIAS MINISTERIALES

2.3.1. Total partidas del activo

Ministerios	2004		2003		Variación	
	Miles de euros	Porcentaje	Miles de euros	Porcentaje	Absoluta	Porcentual
Cultura.....	462.598,02	47,00	475.141,25	49,14	-12.543,23	-2,64
Sanidad y Consumo.....	162.984,26	16,56	138.693,19	14,34	24.291,07	17,51
Economía y Hacienda.....	115.364,41	11,72	117.652,22	12,17	-2.287,81	-1,94
Otros ministerios.....	98.402,73	10,00	96.195,24	9,95	2.207,49	2,29
Educación y Ciencia.....	62.097,17	6,31	61.206,64	6,33	890,53	1,45
Trabajo y asuntos sociales.....	34.827,98	3,54	32.580,76	3,37	2.247,22	6,90
Industria, comercio y turismo.....	31.849,28	3,24	29.500,00	3,05	2.349,28	7,96
Fomento.....	16.045,15	1,63	15.964,72	1,65	80,43	0,50
Total.....	984.169,00	100,00	966.934,02	100,00	17.235	1,78

2.3.1. Activo

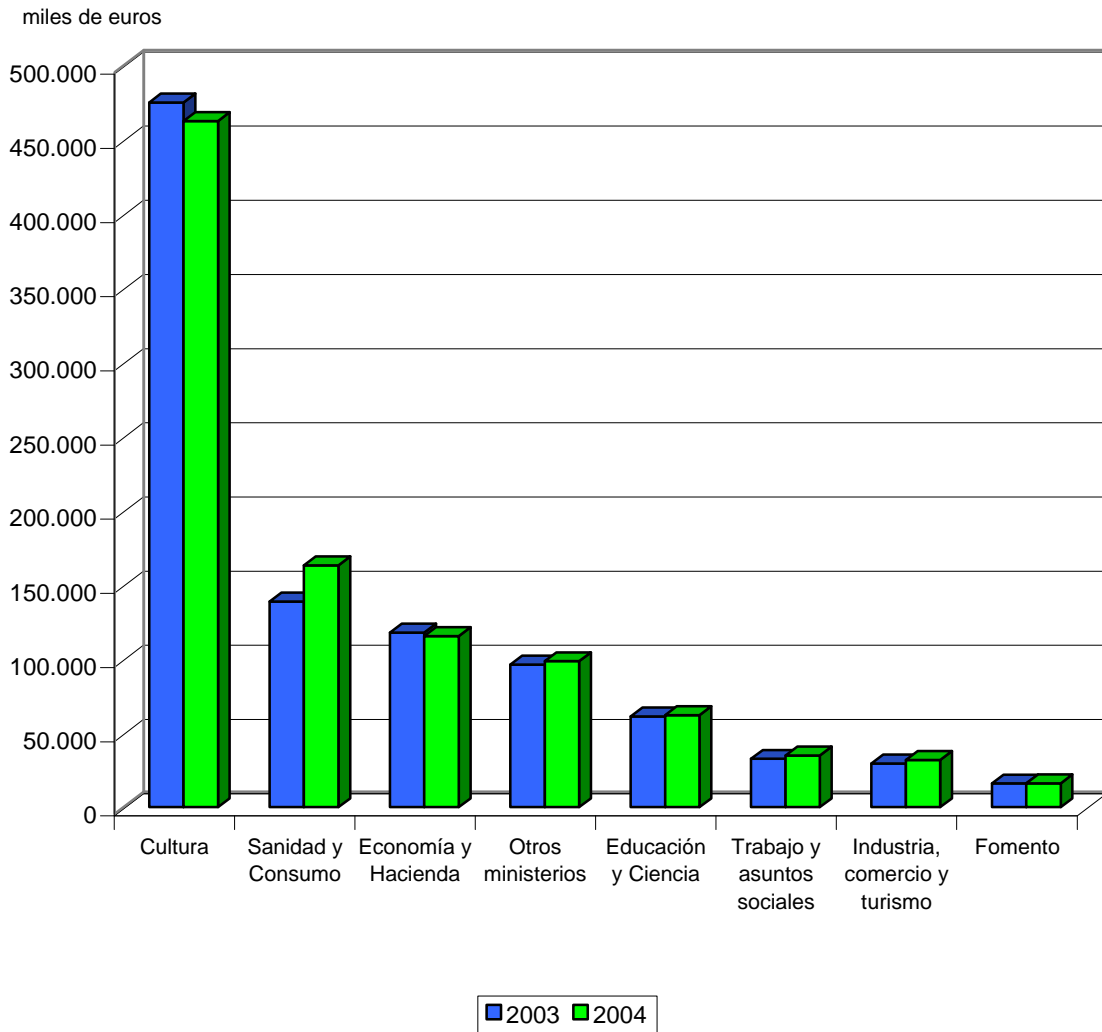

2.3.2. Inmovilizado

Ministerios	2004		2003		Variación	
	Miles de euros	Porcentaje	Miles de euros	Porcentaje	Absoluta	Porcentual
Cultura.....	426.554,04	66,29	431.223,55	70,16	-4.669,51	-1,08
Sanidad y Consumo.....	101.333,64	15,75	81.530,55	13,26	19.803,09	24,29
Otros ministerios.....	39.361,15	6,12	36.354,59	5,91	3.006,56	8,27
Educación y Ciencia.....	36.501,66	5,67	26.726,33	4,35	9.775,33	36,58
Economía y Hacienda.....	17.570,40	2,73	18.884,72	3,07	-1.314,32	-6,96
Fomento.....	10.774,45	1,67	11.046,13	1,80	-271,68	-2,46
Industria, comercio y turismo.....	8.964,88	1,39	7.571,05	1,23	1.393,83	18,41
Trabajo y asuntos sociales.....	2.439,74	0,38	1.360,65	0,22	1.079,09	79,31
Total.....	643.499,96	100,00	614.697,57	100,00	28.802,39	4,69

2.3.3. Inversiones financieras temporales

Ministerios	2004		2003		Variación	
	Miles de euros	Porcentaje	Miles de euros	Porcentaje	Absoluta	Porcentual
Sanidad y Consumo.....	38.591,89	32,37	36.731,32	27,53	1.860,57	5,07
Cultura.....	25.649,73	21,51	31.984,48	23,98	-6.334,75	-19,81
Trabajo y asuntos sociales.....	16.245,19	13,63	17.892,49	13,42	-1.647,30	-9,21
Economía y Hacienda.....	15.404,71	12,92	15.389,88	11,54	14,83	0,10
Industria, comercio y turismo.....	10.783,46	9,05	5.360,00	4,02	5.423,46	101,18
Educación y Ciencia.....	9.960,52	8,35	23.441,01	17,58	-13.480,49	-57,51
Fomento.....	2.023,82	1,70	2.017,47	1,51	6,35	0,31
Otros ministerios.....	558,69	0,47	559,25	0,42	-0,56	-0,10
Total.....	119.218,01	100,00	133.375,90	100,00	-14.157,89	-10,62

2.3.4. Fondos propios

Ministerios	2004		2003		Variación	
	Miles de euros	Porcentaje	Miles de euros	Porcentaje	Absoluta	Porcentual
Cultura.....	364.181,27	69,08	358.932,30	69,22	5.248,97	1,46
Economía y Hacienda.....	84.574,08	16,04	91.963,34	17,74	-7.389,26	-8,04
Otros ministerios.....	34.020,52	6,45	32.388,24	6,25	1.632,28	5,04
Industria, comercio y turismo.....	12.655,29	2,40	12.064,64	2,33	590,65	4,90
Fomento.....	12.492,53	2,37	12.605,83	2,43	-113,30	-0,90
Sanidad y Consumo.....	11.067,91	2,10	4.987,23	0,96	6.080,68	121,92
Educación y Ciencia.....	4.901,95	0,93	1.989,56	0,38	2.912,39	146,38
Trabajo y asuntos sociales.....	3.301,46	0,63	3.561,28	0,69	-259,82	-7,30
Total.....	527.195,01	100,00	518.492,42	100,00	8.702,59	1,68

2.3.2. Fondos propios

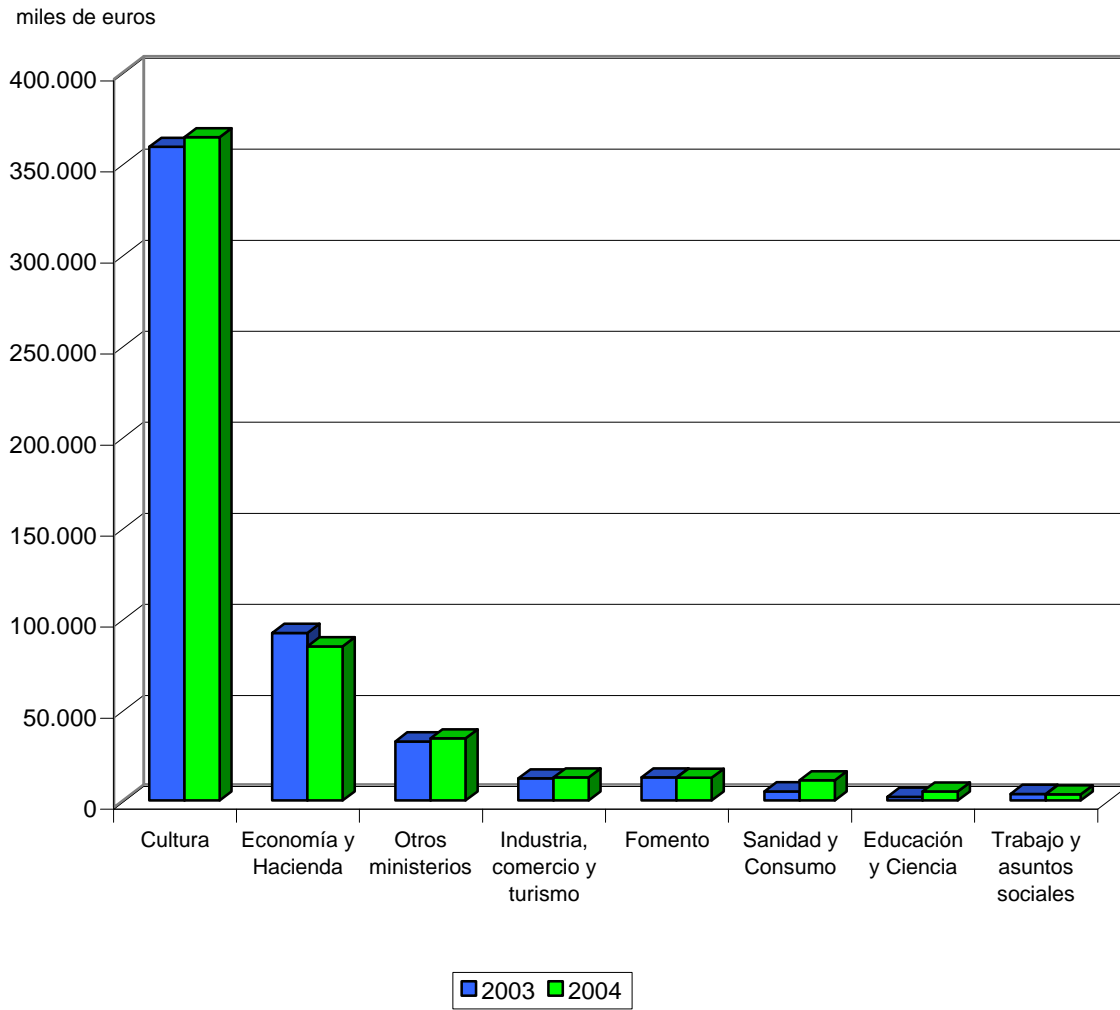

2.3.5. Acreedores a corto plazo

Ministerios	2004		2003		Variación	
	Miles de euros	Porcentaje	Miles de euros	Porcentaje	Absoluta	Porcentual
Otros ministerios.....	34.275,98	22,66	31.779,93	18,05	2.496,05	7,85
Trabajo y asuntos sociales.....	26.990,34	17,83	27.643,33	15,69	-652,99	-2,36
Economía y Hacienda.....	22.477,09	14,85	22.037,22	12,51	439,87	2,00
Educación y Ciencia.....	17.577,18	11,61	30.857,60	17,52	-13.280,42	-43,04
Industria, comercio y turismo.....	16.316,54	10,78	15.582,60	8,85	733,94	4,71
Cultura.....	16.251,40	10,74	25.907,90	14,71	-9.656,50	-37,27
Sanidad y Consumo.....	14.542,74	9,61	19.607,98	11,13	-5.065,24	-25,83
Fomento.....	2.905,74	1,92	2.719,60	1,54	186,14	6,84
Total.....	151.337,01	100,00	176.136,16	100,00	-24.799,15	-14,08

2.3.6. Ingresos de la actividad propia

Ministerios	2004		2003		Variación	
	Miles de euros	Porcentaje	Miles de euros	Porcentaje	Absoluta	Porcentual
Educación y Ciencia.....	44.589,18	18,17	24.605,55	11,73	19.983,63	81,22
Economía y Hacienda.....	43.534,53	17,72	43.881,52	20,94	-346,99	-0,79
Trabajo y asuntos sociales.....	41.498,56	16,89	41.163,93	19,63	334,63	0,81
Otros ministerios.....	35.208,69	14,33	35.631,82	16,99	-423,13	-1,19
Sanidad y Consumo.....	34.887,95	14,20	24.768,12	11,81	10.119,83	40,86
Cultura.....	21.817,91	8,88	15.929,85	7,60	5.888,06	36,96
Industria, comercio y turismo.....	14.966,64	6,09	14.666,59	6,99	300,05	2,05
Fomento.....	9.142,28	3,72	9.044,40	4,31	97,88	1,08
Total.....	245.645,74	100,00	209.691,78	100,00	35.953,96	17,15

2.3.3. Ingresos de la actividad propia

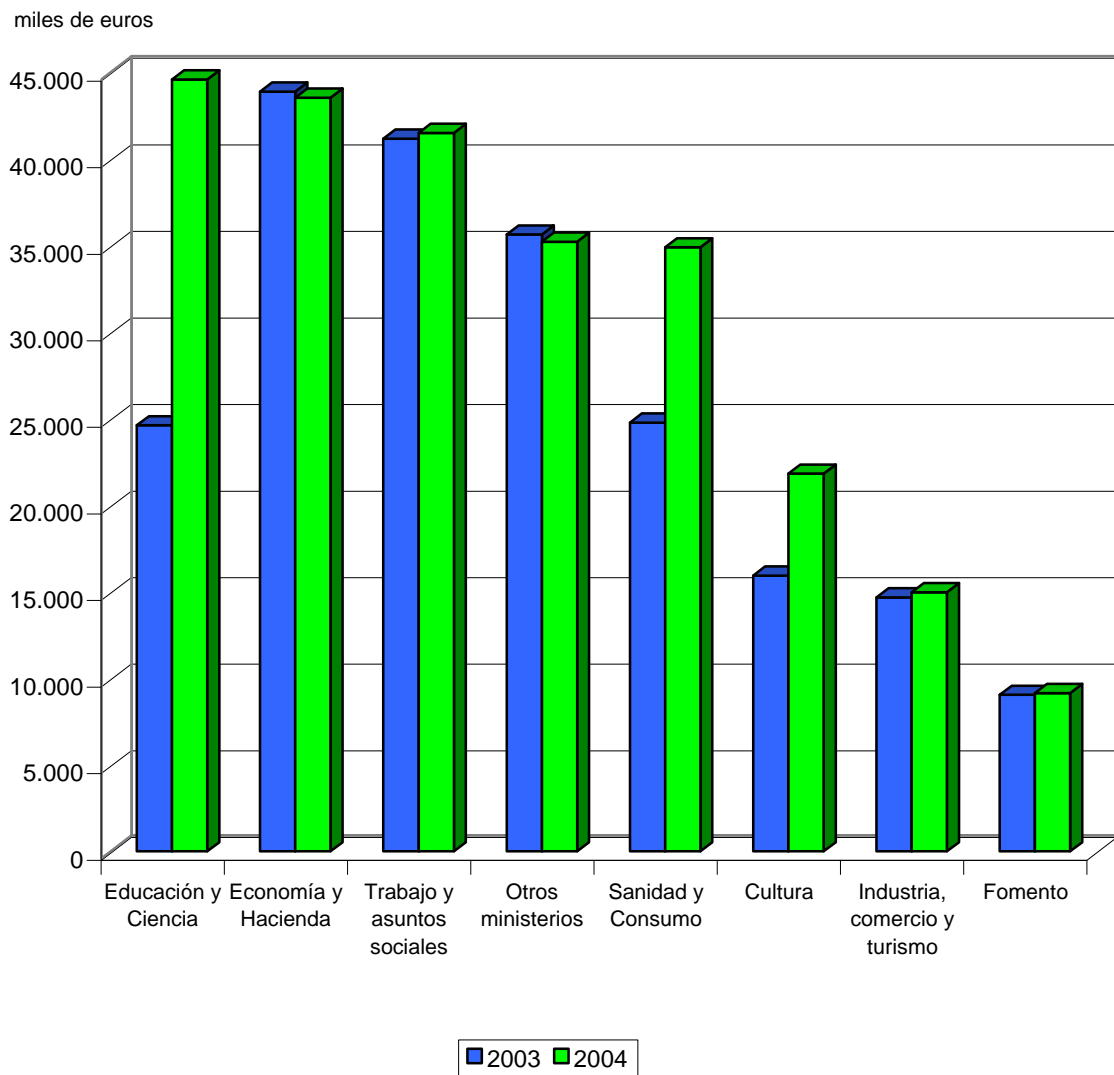

2.3.7. Ventas y otros ingresos de la actividad mercantil

Ministerios	2004		2003		Variación	
	Miles de euros	Porcentaje	Miles de euros	Porcentaje	Absoluta	Porcentual
Cultura.....	16.467,05	40,37	14.683,23	40,83	1.783,82	12,15
Industria, comercio y turismo.....	10.099,03	24,76	8.695,73	24,17	1.403,30	16,14
Economía y Hacienda.....	4.539,72	11,13	5.408,27	15,03	-868,55	-16,06
Otros ministerios.....	3.162,24	7,75	2.901,22	8,06	261,02	9,00
Educación y Ciencia.....	2.331,46	5,72	1.793,34	4,98	538,12	30,01
Sanidad y Consumo.....	2.276,86	5,58	1.452,70	4,04	824,16	56,73
Fomento.....	1.914,86	4,69	1.041,50	2,89	873,36	83,86
Trabajo y asuntos sociales.....	-	-	-	-	-	-
Total.....	40.791,22	100,00	35.975,99	100,00	4.815,23	13,38

2.3.8. Otros ingresos

Ministerios	2004		2003		Variación	
	Miles de euros	Porcentaje	Miles de euros	Porcentaje	Absoluta	Porcentual
Cultura.....	29.316,21	85,25	30.992,47	76,13	-1.676,26	-5,41
Educación y Ciencia.....	2.250,74	6,54	7.672,34	18,85	-5.421,60	-70,66
Fomento.....	1.090,66	3,17	641,58	1,58	449,08	70,00
Economía y Hacienda.....	895,53	2,60	646,75	1,59	248,78	38,47
Otros ministerios.....	643,59	1,87	549,97	1,35	93,62	17,02
Industria, comercio y turismo.....	197,69	0,57	197,90	0,49	-0,21	-0,11
Sanidad y Consumo.....	-	-	-	-	-	-
Trabajo y asuntos sociales.....	-	-	4,33	0,01	-4,33	-100,00
Total.....	34.394,42	100,00	40.705,34	100,00	-6.310,92	-15,50

2.3.9. Ayudas monetarias y otros

Ministerios	2004		2003		Variación	
	Miles de euros	Porcentaje	Miles de euros	Porcentaje	Absoluta	Porcentual
Economía y Hacienda.....	43.142,01	57,41	39.937,18	52,42	3.204,83	8,02
Otros ministerios.....	13.906,55	18,51	13.318,66	17,48	587,89	4,41
Trabajo y asuntos sociales.....	10.178,10	13,55	8.250,67	10,83	1.927,43	23,36
Educación y Ciencia.....	4.738,63	6,31	11.852,11	15,55	-7.113,48	-60,02
Fomento.....	1.885,52	2,51	1.740,97	2,28	144,55	8,30
Sanidad y Consumo.....	670,02	0,89	526,96	0,69	143,06	27,15
Industria, comercio y turismo.....	590,41	0,79	534,24	0,70	56,17	10,51
Cultura.....	20,16	0,03	41,81	0,05	-21,65	-51,78
Total.....	75.131,40	100,00	76.202,60	100,00	-1.071,20	-1,41

2.3.10. Consumos de explotación

Ministerios	2004		2003		Variación	
	Miles de euros	Porcentaje	Miles de euros	Porcentaje	Absoluta	Porcentual
Sanidad y Consumo.....	6.333,89	31,51	3.922,03	20,98	2.411,86	61,50
Educación y Ciencia.....	5.839,30	29,05	5.809,95	31,07	29,35	0,51
Cultura.....	3.684,93	18,33	4.518,89	24,17	-833,96	-18,45
Economía y Hacienda.....	2.118,73	10,54	2.198,54	11,76	-79,81	-3,63
Otros ministerios.....	1.200,12	5,97	1.602,35	8,57	-402,23	-25,10
Industria, comercio y turismo.....	911,59	4,53	485,00	2,59	426,59	87,96
Fomento.....	13,33	0,07	161,23	0,86	-147,90	-91,73
Trabajo y asuntos sociales.....	-	-	-	-	-	-
Total.....	20.101,89	100,00	18.697,99	100,00	1.403,90	7,51

2.3.11. Otros gastos

Ministerios	2004		2003		Variación	
	Miles de euros	Porcentaje	Miles de euros	Porcentaje	Absoluta	Porcentual
Cultura.....	32.640,10	26,69	33.086,05	25,59	-445,95	-1,35
Educación y Ciencia.....	22.418,42	18,34	10.775,56	8,33	11.642,86	108,05
Industria, comercio y turismo.....	18.239,60	14,92	18.549,14	14,34	-309,54	-1,67
Otros ministerios.....	17.154,70	14,03	17.154,48	13,27	0,22	-
Trabajo y asuntos sociales.....	12.974,69	10,61	31.743,27	24,55	-18.768,58	-59,13
Sanidad y Consumo.....	7.784,43	6,37	7.064,25	5,46	720,18	10,19
Economía y Hacienda.....	6.449,71	5,28	7.084,55	5,48	-634,84	-8,96
Fomento.....	4.599,75	3,76	3.859,95	2,98	739,80	19,17
Total.....	122.261,40	100,00	129.317,25	100,00	-7.055,85	-5,46

2.3.12. Gastos de personal

Ministerios	2004		2003		Variación	
	Miles de euros	Porcentaje	Miles de euros	Porcentaje	Absoluta	Porcentual
Cultura.....	19.736,07	25,36	17.486,75	32,79	2.249,32	12,86
Trabajo y asuntos sociales.....	18.509,43	23,79	908,34	1,70	17.601,09	1.937,72
Sanidad y Consumo.....	12.803,78	16,45	9.498,96	17,80	3.304,82	34,79
Otros ministerios.....	6.396,25	8,22	6.119,28	11,47	276,97	4,53
Educación y Ciencia.....	5.815,15	7,47	4.883,84	9,15	931,31	19,07
Economía y Hacienda.....	5.427,02	6,97	5.652,47	10,59	-225,45	-3,99
Fomento.....	4.931,80	6,34	4.687,19	8,79	244,61	5,22
Industria, comercio y turismo.....	4.199,75	5,40	4.116,13	7,71	83,62	2,03
Total.....	77.819,25	100,00	53.352,96	100,00	24.466,29	45,86

2.3.13. Distribución de personal

Ministerios	2004		2003		Variación	
	Plantilla media	Porcentaje	Plantilla media	Porcentaje	Absoluta	Porcentual
Cultura.....	592	25,64	581	25,74	11	1,89
Trabajo y asuntos sociales.....	522	22,61	518	22,94	4	0,77
Sanidad y Consumo.....	392	16,98	292	12,93	100	34,25
Economía y Hacienda.....	231	10,00	254	11,25	-23	-9,06
Otros ministerios.....	163	7,06	167	7,40	-4	-2,40
Educación y Ciencia.....	156	6,76	190	8,41	-34	-17,89
Fomento.....	146	6,32	155	6,86	-9	-5,81
Industria, comercio y turismo.....	107	4,63	101	4,47	6	5,94
Total.....	2.309	100,00	2.258	100,00	51	2,26

2.3.4. Distribución de personal

plantilla media

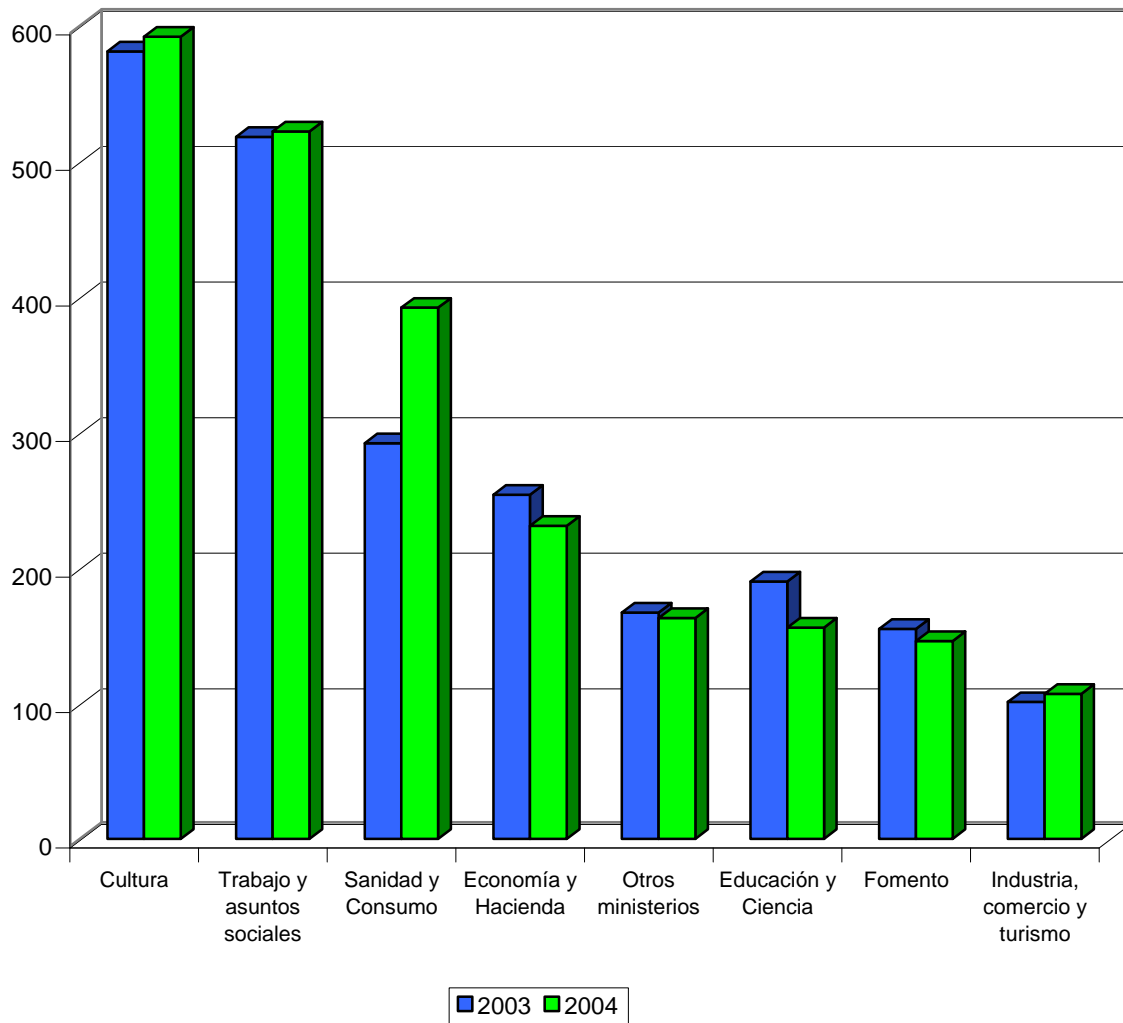



3. EVOLUCIÓN ECONÓMICO- FINANCIERA 2000-2004

3.1. Balance agregado

Miles de euros

ACTIVO	2004	2003	2002	2001	2000
A) FUNDADORES/ASOCIADOS POR DESEMBOLSOS NO EXIGIDOS.....	-	1.000,00	46,58	345,57	799,35
B) INMOVILIZADO.....	643.499,96	614.697,57	488.917,25	483.585,44	440.037,01
I. Gastos de establecimiento.....	483,73	627,32	595,08	1.839,79	1.598,69
II. Inmovilizaciones inmateriales.....	110.117,23	88.930,99	9.068,88	11.024,65	11.984,20
III. Bienes del Patrimonio Histórico.....	294.785,75	296.720,10	293.785,11	287.530,83	287.428,02
IV. Otras inmovilizaciones materiales.....	187.755,58	172.075,15	131.266,64	141.812,71	97.069,45
V. Inmovilizaciones financieras.....	31.151,21	35.028,78	30.771,43	27.816,37	41.956,65
VI. Deudores por operaciones de la actividad a largo plazo.....	19.206,46	21.315,23	23.430,11	13.561,09	-
C) GASTOS A DISTRIBUIR EN VARIOS EJERCICIOS.....	1,00	1,95	3,24	46,71	132,22
D) ACTIVO CIRCULANTE.....	340.668,04	351.234,50	316.145,37	360.449,95	258.934,04
I. Fundadores/Asociados por desembolsos exigidos.....	-	-	-	-	-
II. Existencias.....	3.188,02	2.903,54	3.032,11	6.516,25	5.968,09
III. Usuarios y otros deudores de la actividad propia.....	34.500,29	37.717,08	21.254,85	17.740,11	6.995,77
IV. Otros deudores.....	58.125,50	45.020,90	43.075,29	49.967,14	42.894,25
V. Inversiones financieras temporales.....	119.218,01	133.375,90	122.383,87	209.590,60	142.253,54
VI. Tesorería.....	124.209,50	130.982,37	124.014,21	75.680,28	58.965,27
VII. Ajustes por periodificación.....	1.426,72	1.234,71	2.385,04	955,57	1.857,12
TOTAL GENERAL (A + B + C + D).....	984.169,00	966.934,02	805.112,44	844.427,67	699.902,62

PASIVO	2004	2003	2002	2001	2000
A) FONDOS PROPIOS.....	527.195,01	518.492,42	507.293,01	535.681,29	522.267,50
I. Dotación fundacional/Fondo social.....	424.801,87	426.524,29	425.345,81	448.518,08	443.144,24
II. Reservas.....	22.380,31	20.168,52	20.533,05	19.852,22	21.383,99
III. Excedentes de ejercicios anteriores.....	69.853,67	64.161,93	69.223,33	61.928,63	55.647,72
IV. Excedente del ejercicio (positivo o negativo).....	10.159,16	7.637,68	-7.809,18	5.382,36	2.091,55
B) INGRESOS A DISTRIBUIR EN VARIOS EJERCICIOS.....	266.730,85	230.363,35	116.023,21	109.199,11	58.256,11
C) PROVISIONES PARA RIESGOS Y GASTOS A LARGO PLAZO.....	3.337,30	6.802,86	10.677,96	9.414,27	8.173,76
D) ACREEDORES A LARGO PLAZO.....	35.568,83	35.139,23	33.704,15	31.950,12	4.796,07
E) ACREEDORES A CORTO PLAZO.....	151.337,01	176.136,16	137.414,11	158.166,13	106.409,18
F) PROVISIONES PARA RIESGOS Y GASTOS A CORTO PLAZO.....	-	-	-	16,75	-
TOTAL GENERAL (A + B + C + D + E + F).....	984.169,00	966.934,02	805.112,44	844.427,67	699.902,62

3.1 Balance agregado

ACTIVO

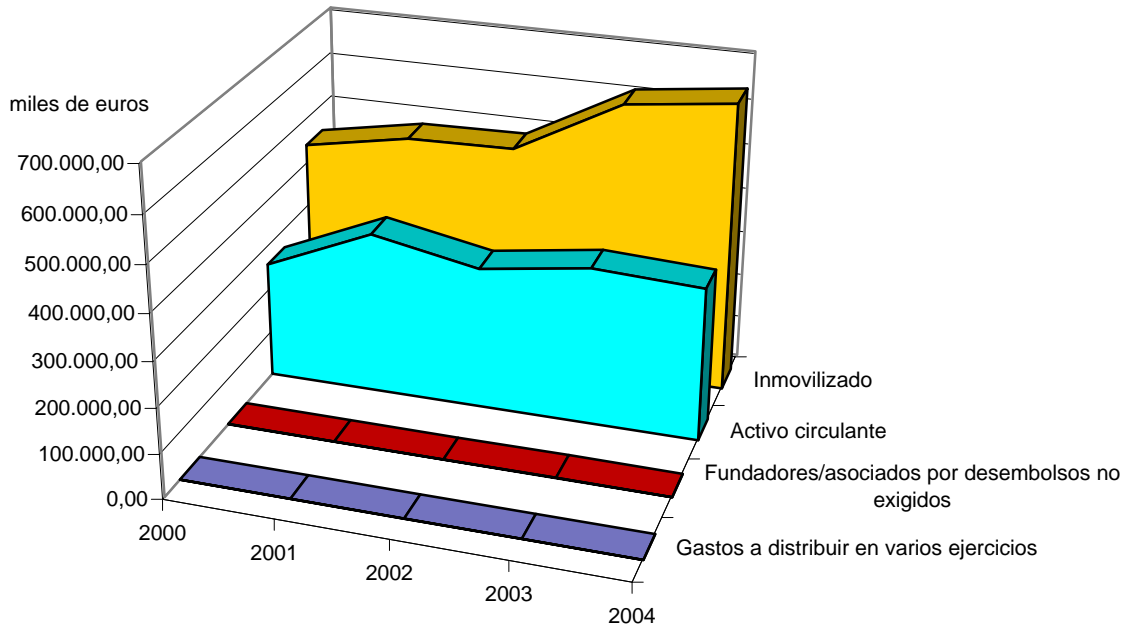

PASIVO

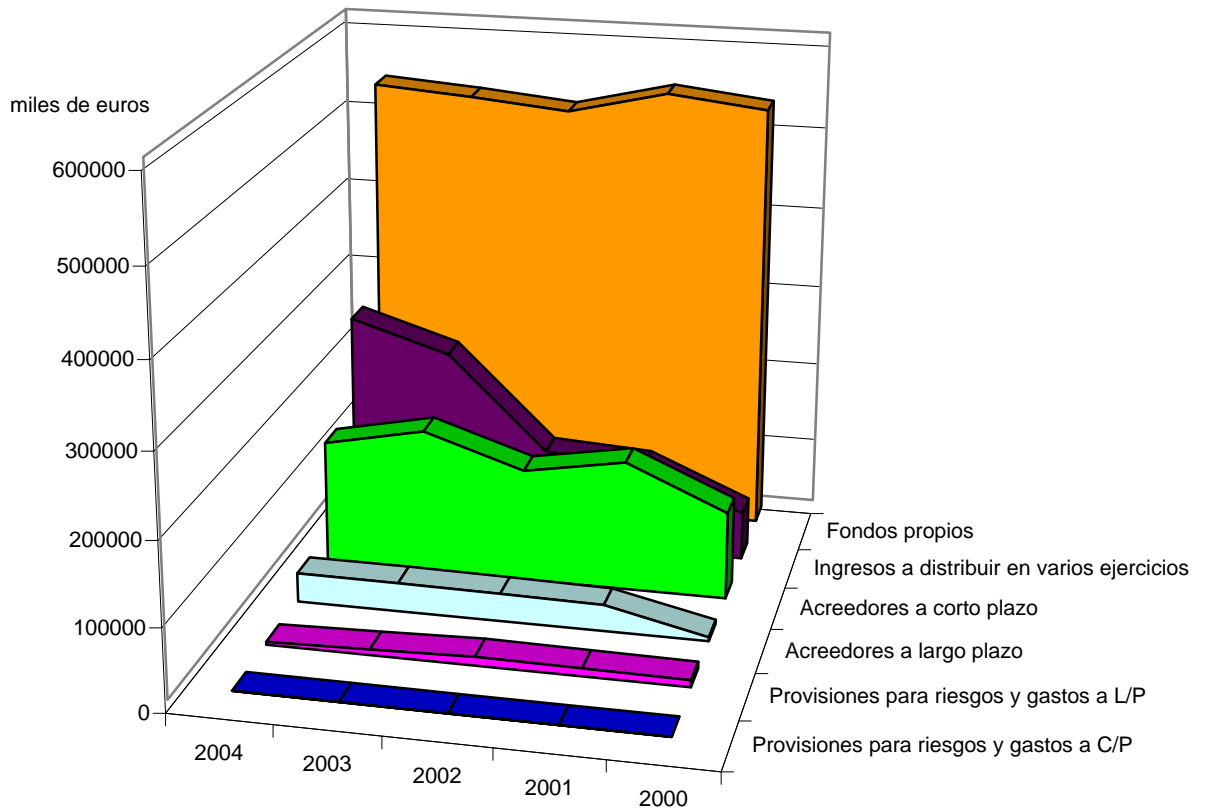

3.2. Cuenta de resultados

Miles de euros

Concepto	2004	2003	2002	2001	2000
Ingresos por actividad propia, ventas y otros ingresos.....	320.831,38	286.373,11	233.519,81	325.787,17	248.939,17
- Ayudas monetarias ,consumos de explotación y otros.....	217.494,69	224.217,84	198.347,48	210.470,95	151.238,67
- Gastos de personal.....	77.819,25	53.352,96	48.105,87	110.557,88	92.736,15
- Dotaciones amortizaciones de inmovilizado.....	18.640,13	10.249,58	8.688,05	12.106,61	11.178,80
± Variación provisiones de la actividad.....	-991,19	-949,37	-1.272,08	-181,61	-90,20
RESULTADO DE EXPLOTACIÓN.....	5.886,12	-2.396,64	-22.893,67	-7.529,88	-6.304,65
+ Ingresos financieros.....	7.605,63	7.695,44	9.984,09	12.274,74	9.291,64
- Gastos financieros.....	493,79	575,19	799,37	483,20	931,56
± Variación provisiones inversiones financieras.....	693,72	1.491,35	-2.393,48	-1.127,31	-1.015,71
RESULTADO DE LAS ACTIVIDADES ORDINARIAS.....	13.691,68	6.214,96	-16.102,43	3.134,35	1.039,72
+ Beneficios procedentes del inmovilizado e ingresos excepcionales.....	8.372,88	3.877,95	11.567,21	5.917,57	5.968,03
- Pérdidas procedentes del inmovilizado y gastos excepcionales.....	11.884,57	2.441,72	2.880,70	3.154,51	4.591,73
± Variación provisiones de inmovilizado.....	15,94	-2,97	-22,93	2,37	-
RESULTADO ANTES DE IMPUESTOS.....	10.195,93	7.648,22	-7.438,85	5.899,78	2.416,02
± Impuesto sobre Sociedades.....	-36,77	-10,54	-370,33	-517,42	-324,47
EXCEDENTE DEL EJERCICIO.....	10.159,16	7.637,68	-7.809,18	5.382,36	2.091,55

3.2. Resultados

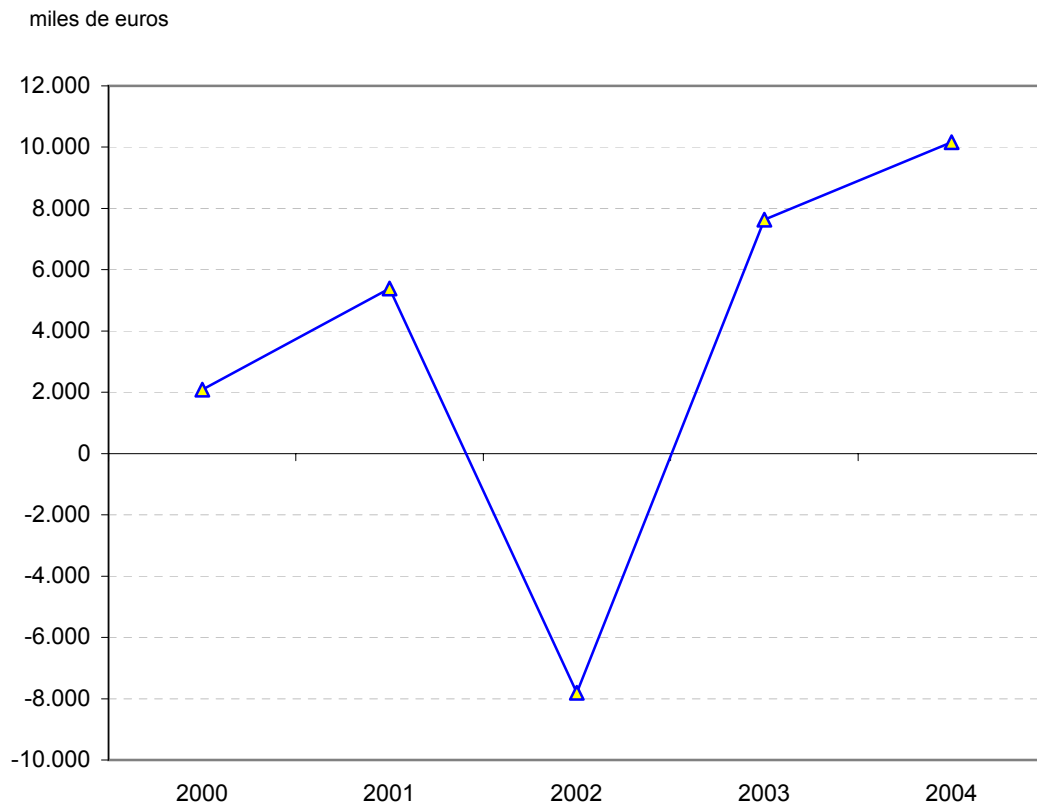



**4. INFORMACIÓN SOBRE LA
AUDITORÍA DE LAS CUENTAS
ANUALES**

4.1. AUDITORÍA DE LAS CUENTAS ANUALES DE LAS FUNDACIONES ESTATALES

Auditoría financiera realizada por firmas privadas

PRICEWATERHOUSECOOPERS AUDITORES, S.L.

FUNDACIÓN AENA

FUNDACIÓN CENTRO DE ESTUDIOS MONETARIOS Y FINANCIEROS

CTA Auditores, S.A.

FUNDACIÓN SEPI

OTRAS FIRMAS PRIVADAS

FUNDACIÓN ALMADEN, FRANCISCO JAVIER DE VILLEGAS

FUNDACIÓN CANARIA PUERTOS DE LAS PALMAS

FUNDACIÓN CENTRO DE INVESTIGACIÓN DE ENFERMEDADES NEUROLÓGICAS

FUNDACIÓN ENRESA

FUNDACIÓN ESCUELA DE ORGANIZACIÓN INDUSTRIAL

FUNDACIÓN ICO

FUNDACIÓN OBSERVATORIO DE PROSPECTIVA TECNOLÓGICA INDUSTRIAL

Control financiero de la Intervención General de la Admon. del Estado

FUNDACIÓN AGENCIA NACIONAL DE EVALUACIÓN DE LA CALIDAD Y ACREDITACIÓN

FUNDACIÓN BIODIVERSIDAD

FUNDACIÓN CENTRO NACIONAL DE INVESTIGACIONES ONCOLÓGICAS CARLOS III

FUNDACIÓN CENTRO NACIONAL DEL VIDRIO

FUNDACIÓN CENTROS DE INVESTIGACIÓN INNOVACIÓN Y TECNOLOGÍA AEROESPACIAL

FUNDACIÓN COLECCIÓN THYSSEN BORNEMISZA

FUNDACIÓN COLEGIOS MAYORES MAE-AECI

FUNDACIÓN DE LOS FERROCARRILES ESPAÑOLES

FUNDACIÓN DE SERVICIOS LABORALES

FUNDACIÓN ESPAÑOLA PARA LA CIENCIA Y LA TECNOLOGÍA

FUNDACION ESTATAL PARA LA FORMACIÓN EN EL EMPLEO

FUNDACIÓN GENERAL DE LA UNIVERSIDAD NACIONAL DE EDUCACIÓN A DISTANCIA

FUNDACIÓN INSTITUTO DE INVESTIGACIÓN CARDIOVASCULAR CARLOS III

FUNDACIÓN INTERNACIONAL Y PARA IBEROAMÉRICA DE ADMINISTRACIÓN Y POLÍTICAS PÚBLICAS

FUNDACIÓN LABORAL DE MINUSVALIDOS SANTA BARBARA

FUNDACIÓN LÁZARO GALDIANO

FUNDACIÓN PARA EL DESARROLLO DE LA FORMACIÓN EN LAS ZONAS MINERAS DEL CARBÓN

FUNDACIÓN PARA EL DESARROLLO DE LA INVESTIGACIÓN EN GENÓMICA Y PROTEÓMICA

FUNDACIÓN PARA LA COOPERACIÓN Y SALUD INTERNACIONAL CARLOS III

FUNDACIÓN PARA LA PREVENCIÓN DE RIESGOS LABORALES

FUNDACIÓN PARQUES NACIONALES

FUNDACIÓN RESIDENCIA DE ESTUDIANTES

FUNDACIÓN TEATRO LÍRICO

FUNDACIÓN VICTIMAS DEL TERRORISMO

4.1. Alcance de la auditoría financiera

Auditoría	Entidades		Plantilla media		Cifra de negocios		Activo	
	Número	Porcentaje	Número de empleados	Porcentaje	Miles de euros	Porcentaje	Miles de euros	Porcentaje
Auditoría financiera	10	23,26	182	7,88	36.653,26	12,80	93.702,77	9,52
CTA Auditores, S.A.	1	2,33	50	2,17	4.729,82	1,65	17.918,58	1,82
Pricewaterhousecoopers Auditores, S.L.	2	4,65	23	1,00	2.693,77	0,94	34.979,76	3,55
Otras firmas privadas	7	16,28	109	4,72	29.229,67	10,20	40.804,43	4,15
Control financiero de la I.G.A.E.	24	55,81	2.056	89,04	244.146,07	85,24	883.100,32	89,73
Sin auditar o sin acompañar informe de auditoría	9	20,93	71	3,07	5.637,63	1,97	7.365,91	0,75
Total	43	100,00	2.309	100,00	286.436,96	100,00	984.169,00	100,00

4.1. Alcance de la auditoría financiera

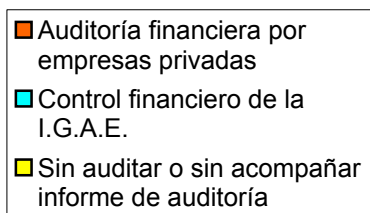
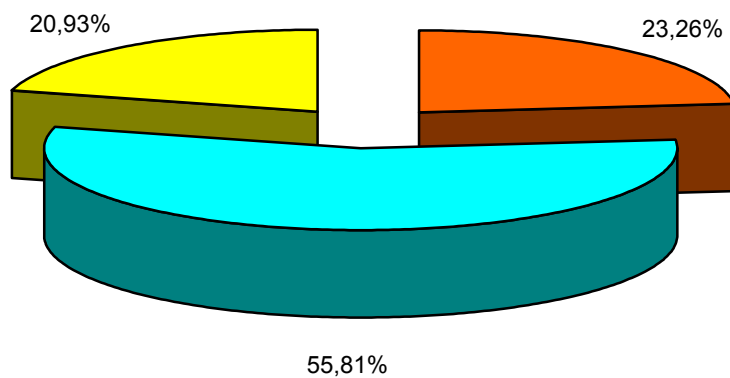

4.2. OPINIÓN EN LOS INFORMES DE AUDITORÍA DE LAS CUENTAS ANUALES

Opinión favorable sin salvedades

FUNDACIÓN AENA

FUNDACIÓN AGENCIA NACIONAL DE EVALUACIÓN DE LA CALIDAD Y ACREDITACIÓN

FUNDACIÓN ALMADEN, FRANCISCO JAVIER DE VILLEGAS

FUNDACIÓN BIODIVERSIDAD

FUNDACIÓN CANARIA PUERTOS DE LAS PALMAS

FUNDACIÓN CENTRO DE ESTUDIOS MONETARIOS Y FINANCIEROS

FUNDACIÓN CENTRO DE INVESTIGACIÓN DE ENFERMEDADES NEUROLÓGICAS

FUNDACIÓN CENTRO NACIONAL DE INVESTIGACIONES ONCOLÓGICAS CARLOS III

FUNDACIÓN CENTRO NACIONAL DEL VIDRIO

FUNDACIÓN CENTROS DE INVESTIGACIÓN INNOVACIÓN Y TECNOLOGÍA AEROESPACIAL

FUNDACIÓN DE SERVICIOS LABORALES

FUNDACIÓN ENRESA

FUNDACIÓN ESCUELA DE ORGANIZACIÓN INDUSTRIAL

FUNDACIÓN ESPAÑOLA PARA LA CIENCIA Y LA TECNOLOGÍA

FUNDACIÓN ICO

FUNDACIÓN INSTITUTO DE INVESTIGACIÓN CARDIOVASCULAR CARLOS III

FUNDACIÓN INTERNACIONAL Y PARA IBEROAMÉRICA DE ADMINISTRACIÓN Y POLÍTICAS PÚBLICAS

FUNDACIÓN LÁZARO GALDIANO

FUNDACIÓN OBSERVATORIO DE PROSPECTIVA TECNOLÓGICA INDUSTRIAL

FUNDACIÓN PARA EL DESARROLLO DE LA FORMACIÓN EN LAS ZONAS MINERAS DEL CARBÓN

FUNDACIÓN PARA EL DESARROLLO DE LA INVESTIGACIÓN EN GENÓMICA Y PROTEÓMICA

FUNDACIÓN PARA LA PREVENCIÓN DE RIESGOS LABORALES

FUNDACIÓN RESIDENCIA DE ESTUDIANTES

FUNDACIÓN SEPI

FUNDACIÓN TEATRO LÍRICO

FUNDACIÓN VÍCTIMAS DEL TERRORISMO

Opinión con salvedades

FUNDACIÓN COLECCIÓN THYSSEN BORNEMISZA

FUNDACIÓN COLEGIOS MAYORES MAE-AECI

FUNDACIÓN DE LOS FERROCARRILES ESPAÑOLES

FUNDACION ESTATAL PARA LA FORMACIÓN EN EL EMPLEO

FUNDACIÓN LABORAL DE MINUSVALIDOS SANTA BARBARA

FUNDACIÓN PARA LA COOPERACIÓN Y SALUD INTERNACIONAL CARLOS III

FUNDACIÓN PARQUES NACIONALES

Opinión desfavorable

FUNDACIÓN GENERAL DE LA UNIVERSIDAD NACIONAL DE EDUCACIÓN A DISTANCIA

4.2. Opinión en los informes de auditoría de las cuentas anuales

Opinión	Entidades		Plantilla media		Cifra de negocios		Activo	
	Número	Porcentaje	Número de empleados	Porcentaje	Miles de euros	Porcentaje	Miles de euros	Porcentaje
Opinión favorable sin salvedades	26	76,47	1.254	56,03	207.203,73	73,79	509.349,60	52,14
Opinión favorable con salvedades	7	20,59	974	43,52	65.537,48	23,34	463.312,19	47,43
Opinióm desfavorable	1	2,94	10	0,45	8.058,12	2,87	4.141,30	0,42
Total	34	100,00	2.238	100,00	280.799,33	100,00	976.803,09	100,00

4.3. Informes de auditoría de las cuentas anuales recogidos en el Plan de Auditoría de la I.G.A.E.

Auditoría	Entidades		Plantilla media		Cifra de negocios		Activo	
	Número	Porcentaje	Número de empleados	Porcentaje	Miles de euros	Porcentaje	Miles de euros	Porcentaje
Cuentas anuales auditadas por la IGAE	24	92,31	2.056	93,45	244.146,07	89,97	883.100,32	94,86
Cuentas anuales auditadas exclusivamente por la I.G.A.E.	24	92,31	2.056	93,45	244.146,07	89,97	883.100,32	94,86
Cuentas anuales auditadas por la I.G.A.E. y por auditores privados	-	-	-	-	-	-	-	-
Cuentas anuales auditadas por auditor privado	2	7,69	144	6,55	27.208,51	10,03	47.849,25	5,14
Plan de auditoría de la I.G.A.E.	26	100,00	2.200	100,00	271.354,58	100,00	930.949,57	100,00

4.3. FUNDACIONES ESTATALES SIN AUDITAR O SIN ACOMPAÑAR EL INFORME

FUNDACIÓN CULTURAL ESPAÑOLA PARA EL FOMENTO DE LA ARTESANIA

FUNDACIÓN EFE

FUNDACIÓN IBEROAMERICANA PARA EL FOMENTO DE LA CULTURA Y CIENCIAS DEL MAR

FUNDACIÓN INSTITUTO IBEROAMERICANO DE MERCADOS DE VALORES

FUNDACIÓN INSTITUTO PORTUARIO DE ESTUDIOS Y COOPERACION COMUNIDAD VALENCIANA

FUNDACIÓN MUSEO DO MAR DE GALICIA (antes FUNDACIÓN CONSORCIO ZONA FRANCA DE VIGO)

FUNDACIÓN MUSEO SOROLLA

FUNDACIÓN REAL CASA DE LA MONEDA

FUNDACIÓN SERVICIO INTERCONFEDERAL DE MEDIACIÓN Y ARBITRAJE



**5. ANEXO
ECONÓMICO-FINANCIERO**



5.1. AGREGADO TOTAL

ENTIDADES TRATADAS	
<p>FUNDACIÓN AENA</p> <p>FUNDACIÓN AGENCIA NACIONAL DE EVALUACIÓN DE LA CALIDAD Y ACREDITACIÓN (ANECA)</p> <p>FUNDACIÓN ALMADEN, FRANCISCO JAVIER DE VILLEGAS (FUNDACIÓN ALMADÉN)</p> <p>FUNDACIÓN BIODIVERSIDAD</p> <p>FUNDACIÓN CANARIA PUERTOS DE LAS PALMAS (FUNDACIÓN PUERTO DE LAS PALMAS)</p> <p>FUNDACIÓN CENTRO DE ESTUDIOS MONETARIOS Y FINANCIEROS (CEMFI)</p> <p>FUNDACIÓN CENTRO DE INVESTIGACIÓN DE ENFERMEDADES NEUROLÓGICAS (CIEN)</p> <p>FUNDACIÓN CENTRO NACIONAL DE INVESTIGACIONES ONCOLÓGICAS CARLOS III</p> <p>FUNDACIÓN CENTRO NACIONAL DEL VIDRIO (F.C.N.V.)</p> <p>FUNDACIÓN CENTROS DE INVESTIGACIÓN INNOVACIÓN Y TECNOLOGÍA AEROESPACIAL (CITAE)</p> <p>FUNDACIÓN COLECCIÓN THYSSEN BORNEMISZA</p> <p>FUNDACIÓN COLEGIOS MAYORES MAE-AECI</p> <p>FUNDACIÓN CULTURAL ESPAÑOLA PARA EL FOMENTO DE LA ARTESANÍA (FUNDACIÓN ESPAÑOLA PARA LA ARTESANÍA)</p> <p>FUNDACIÓN DE LOS FERROCARRILES ESPAÑOLES</p> <p>FUNDACIÓN DE SERVICIOS LABORALES</p> <p>FUNDACIÓN EFE</p> <p>FUNDACIÓN ENRESA</p> <p>FUNDACIÓN ESCUELA DE ORGANIZACIÓN INDUSTRIAL (EOI ESCUELA DE NEGOCIOS)</p> <p>FUNDACIÓN ESPAÑOLA PARA LA CIENCIA Y LA TECNOLOGÍA</p> <p>FUNDACION ESTATAL PARA LA FORMACIÓN EN EL EMPLEO</p> <p>FUNDACIÓN GENERAL DE LA UNIVERSIDAD NACIONAL DE EDUCACIÓN A DISTANCIA (FUNDACIÓN UNED)</p> <p>FUNDACIÓN IBEROAMERICANA PARA EL FOMENTO DE LA CULTURA Y CIENCIAS DEL MAR (FOMAR)</p> <p>FUNDACIÓN ICO</p> <p>FUNDACIÓN INSTITUTO DE INVESTIGACIÓN CARDIOVASCULAR CARLOS III (CNIC)</p> <p>FUNDACIÓN INSTITUTO IBEROAMERICANO DE MERCADOS DE VALORES</p> <p>FUNDACIÓN INSTITUTO PORTUARIO DE ESTUDIOS Y COOPERACION COMUNIDAD VALENCIANA (FUNDACIÓN FEPORTS)</p> <p>FUNDACIÓN INTERNACIONAL Y PARA IBEROAMÉRICA DE ADMINISTRACIÓN Y POLÍTICAS PÚBLICAS (FIIAPP)</p> <p>FUNDACIÓN LABORAL DE MINUSVALIDOS SANTA BARBARA (FUSBA)</p> <p>FUNDACIÓN LÁZARO GALDIANO</p> <p>FUNDACIÓN MUSEO DO MAR DE GALICIA (antes FUNDACIÓN CONSORCIO ZONA FRANCA DE VIGO)</p> <p>FUNDACIÓN MUSEO SOROLLA</p> <p>FUNDACIÓN OBSERVATORIO DE PROSPECTIVA TECNOLÓGICA INDUSTRIAL (OPTI)</p> <p>FUNDACIÓN PARA EL DESARROLLO DE LA FORMACIÓN EN LAS ZONAS MINERAS DEL CARBÓN</p> <p>FUNDACIÓN PARA EL DESARROLLO DE LA INVESTIGACIÓN EN GENÓMICA Y PROTEÓMICA (GENOMA ESPAÑA)</p> <p>FUNDACIÓN PARA LA COOPERACIÓN Y SALUD INTERNACIONAL CARLOS III (FUNDACIÓN CSAI)</p> <p>FUNDACIÓN PARA LA PREVENCIÓN DE RIESGOS LABORALES</p> <p>FUNDACIÓN PARQUES NACIONALES</p> <p>FUNDACIÓN REAL CASA DE LA MONEDA</p> <p>FUNDACIÓN RESIDENCIA DE ESTUDIANTES</p> <p>FUNDACIÓN SEPI</p> <p>FUNDACIÓN SERVICIO INTERCONFEDERAL DE MEDIACIÓN Y ARBITRAJE (FUNDACIÓN SIMA)</p> <p>FUNDACIÓN TEATRO LÍRICO</p>	<p>FUNDACIÓN VÍCTIMAS DEL TERRORISMO</p>

ENTIDADES NO TRATADAS

FUNDACIÓN CENTRO ESPAÑOL DE ESTUDIOS DE AMÉRICA
LATINA (CEDEAL)
FUNDACIÓN DE ESTUDIOS DE POSTGRADO EN IBEROAMERICA
(FEPI)
FUNDACIÓN ENTORNO, EMPRESA Y MEDIO AMBIENTE
FUNDACIÓN MUSEO CERRALBO
FUNDACIÓN MUSEO TALLER JUAN JOSE
FUNDACIÓN PREMIO ESPAÑOL BENÉFICO
FUNDACIÓN PREMIO GASPAR DIRUEL
FUNDACIÓN PREMIO MARVA

Balance agregado

Fundaciones estatales

ACTIVO	2004		2003		Variación	
	Miles de euros	Porcentaje	Miles de euros	Porcentaje	Absoluta	Porcentual
FUNDADORES/ASOCIADOS POR DESEMBOLSOS NO EXIGIDOS.....	-	-	1.000,00	0,10	-1.000,00	-100,00
INMOVILIZADO.....	643.499,96	65,39	614.697,57	63,58	28.802,39	4,69
Gastos de establecimiento.....	483,73	0,05	627,32	0,06	-143,59	-22,89
Inmovilizaciones inmateriales.....	110.117,23	11,19	88.930,99	9,20	21.186,24	23,82
Bienes del Patrimonio Histórico.....	294.785,75	29,95	296.720,10	30,70	-1.934,35	-0,65
Otras inmovilizaciones materiales.....	187.755,58	19,08	172.075,15	17,80	15.680,43	9,11
Inmovilizaciones financieras.....	31.151,21	3,17	35.028,78	3,62	-3.877,57	-11,07
Deudores por operaciones de la actividad a largo plazo.....	19.206,46	1,95	21.315,23	2,20	-2.108,77	-9,89
GASTOS A DISTRIBUIR EN VARIOS EJERCICIOS.....	1,00	-	1,95	-	-0,95	-48,72
ACTIVO CIRCULANTE.....	340.668,04	34,61	351.234,50	36,32	-10.566,46	-3,01
Fundadores/Asociados por desembolsos exigidos.....	-	-	-	-	-	-
Existencias.....	3.188,02	0,32	2.903,54	0,30	284,48	9,80
Usuarios y otros deudores de la actividad propia.....	34.500,29	3,51	37.717,08	3,90	-3.216,79	-8,53
Otros deudores.....	58.125,50	5,91	45.020,90	4,66	13.104,60	29,11
Inversiones financieras temporales.....	119.218,01	12,11	133.375,90	13,78	-14.157,89	-10,62
Tesorería.....	124.209,50	12,62	130.982,37	13,55	-6.772,87	-5,17
Ajustes por periodificación.....	1.426,72	0,14	1.234,71	0,13	192,01	15,55
TOTAL GENERAL.....	984.169,00	100,00	966.934,02	100,00	17.234,98	1,78

PASIVO	2004		2003		Variación	
	Miles de euros	Porcentaje	Miles de euros	Porcentaje	Absoluta	Porcentual
FONDOS PROPIOS.....	527.195,01	53,57	518.492,42	53,63	8.702,59	1,68
Dotación fundacional/Fondo social.....	424.801,87	43,17	426.524,29	44,11	-1.722,42	-0,40
Reservas.....	22.380,31	2,27	20.168,52	2,09	2.211,79	10,97
Excedentes de ejercicios anteriores.....	69.853,67	7,10	64.161,93	6,64	5.691,74	8,87
Excedente del ejercicio (positivo o negativo).....	10.159,16	1,03	7.637,68	0,79	2.521,48	33,01
INGRESOS A DISTRIBUIR EN VARIOS EJERCICIOS.....	266.730,85	27,10	230.363,35	23,82	36.367,50	15,79
PROVISIONES PARA RIESGOS Y GASTOS A LARGO PLAZO...	3.337,30	0,34	6.802,86	0,70	-3.465,56	-50,94
ACREEDORES A LARGO PLAZO.....	35.568,83	3,61	35.139,23	3,63	429,60	1,22
ACREEDORES A CORTO PLAZO.....	151.337,01	15,38	176.136,16	18,22	-24.799,15	-14,08
PROVISIONES PARA RIESGOS Y GASTOS A CORTO PLAZO..	-	-	-	-	-	-
TOTAL GENERAL.....	984.169,00	100,00	966.934,02	100,00	17.234,98	1,78

Cuenta de resultados

Fundaciones estatales

Concepto	2004		2003		Variación	
	Miles de euros	Porcentaje	Miles de euros	Porcentaje	Absoluta	Porcentual
Ingresos por actividad propia, ventas y otros ingresos.....	320.831,38	100,00	286.373,11	100,00	34.458,27	12,03
- Ayudas monetarias ,consumos de explotación y otros.....	217.494,69	67,80	224.217,84	78,29	-6.723,15	-3,00
- Gastos de personal.....	77.819,25	24,26	53.352,96	18,63	24.466,29	45,86
- Dotaciones amortizaciones de inmovilizado.....	18.640,13	5,81	10.249,58	3,58	8.390,55	81,86
± Variación provisiones de la actividad.....	-991,19	-0,30	-949,37	-0,33	-41,82	-4,41
RESULTADO DE EXPLOTACIÓN.....	5.886,12	1,83	-2.396,64	-0,83	8.282,76	345,60
+ Ingresos financieros.....	7.605,63	2,37	7.695,44	2,68	-89,81	-1,17
- Gastos financieros.....	493,79	0,15	575,19	0,20	-81,40	-14,15
± Variación provisiones inversiones financieras.....	693,72	0,22	1.491,35	0,52	-797,63	-53,48
RESULTADO DE LAS ACTIVIDADES ORDINARIAS.....	13.691,68	4,27	6.214,96	2,17	7.476,72	120,30
+ Beneficios procedentes del inmovilizado e ingresos excepcionales.....	8.372,88	2,61	3.877,95	1,35	4.494,93	115,91
- Pérdidas procedentes del inmovilizado y gastos excepcionales	11.884,57	-0,57	2.441,72	-1,32	9.442,85	386,73
± Variación provisiones de inmovilizado.....	15,94	-	-2,97	-	18,91	636,70
RESULTADO ANTES DE IMPUESTOS.....	10.195,93	3,18	7.648,22	2,67	2.547,71	33,31
± Impuesto sobre Sociedades.....	-36,77	-0,01	-10,54	-	-26,23	-248,86
EXCEDENTE DEL EJERCICIO.....	10.159,16	3,17	7.637,68	2,67	2.521,48	33,01

Resultado de las operaciones
Fundaciones estatales

Miles de euros

Concepto	2004	2003
Excedente del ejercicio.....	10.159,16	7.637,68
Mas		
Dotaciones a las amortizaciones y provisiones de inmovilizado.....	18.736,71	10.917,71
Dotación a la provisión para riesgos y gastos.....	1.768,56	1.901,35
Gastos derivados de intereses diferidos.....	0,92	-
Amortización de gastos de formalización de deudas.....	-	-
Diferencias de cambio negativas.....	-	-
Pérdidas en enajenación de inmovilizado.....	147,47	329,72
Impuesto sobre sociedades diferido en el ejercicio.....	-	-
Otros.....	4,70	190,22
Menos		
Excesos de provisiones de inmovilizado.....	300,14	1.237,87
Excesos de provisiones para riesgos y gastos.....	4.283,38	5.293,66
Ingresos derivados de intereses diferidos.....	2.241,53	-
Diferencias de cambio positivas.....	-	-
Beneficios en la enajenación de inmovilizado.....	1.086,21	2,00
Subvenciones, donaciones y legados de capital y otros traspasados al resultado del ejercicio.....	66.644,28	20.877,25
Impuesto sobre sociedades anticipado en el ejercicio y crédito impositivo generado en el ejercicio por compensación de pérdidas	-	-
Otros.....	19,29	5.894,51
Resultado generado o aplicado por las operaciones.....	-43.757,31	-12.328,61

Cuadro de financiación

Fundaciones estatales

Miles de euros

Aplicaciones	2004	2003	Orígenes	2004	2003
Recursos aplicados en las operaciones.....	43.757,31	12.328,61	Recursos procedentes de las operaciones..	-	-
Gastos de establecimiento y de formalización de deudas.....	100,67	311,85	Aportaciones.....	2.828,76	3.062,38
Adquisiciones de inmovilizado.....	65.254,29	150.388,22	Subvenciones, donaciones y legados de capital y otros.....	99.278,68	134.769,16
Inmovilizaciones inmateriales.....	5.014,88	81.006,45	Deudas a largo plazo.....	16.368,33	16.496,83
Bienes del patrimonio histórico.....	512,51	2.248,19	Empréstitos y otros pasivos análogos.....	-	1,60
Inmovilizaciones materiales.....	54.674,91	49.459,97	De empresas del grupo.....	-	-
Inmovilizaciones financieras.....	5.051,99	17.673,61	De empresas asociadas.....	-	-
Empresas del grupo.....	-	-	De otras entidades.....	13.295,65	15.219,05
Empresas asociadas.....	-	-	De proveedores de inmovilizado y otros..	3.072,68	1.276,18
Otras inversiones financieras.....	5.051,99	17.673,61	Enajenación de inmovilizado.....	6.059,65	9.928,70
Reducciones del fondo social o dotación fundacional.....	192,31	-	Inmovilizaciones inmateriales.....	23,09	35,61
Cancelación o traspaso a corto plazo de deuda a largo plazo.....	15.938,20	9.361,77	Bienes del patrimonio histórico.....	-	-
Empréstitos y otros pasivos análogos.....	-	19,81	Inmovilizaciones materiales.....	6,47	125,09
De empresas del grupo.....	-	-	Inmovilizaciones financieras.....	6.030,09	9.768,00
De empresas asociadas.....	-	-	Empresas del grupo.....	-	-
De otras deudas.....	15.938,20	9.341,96	Empresas asociadas.....	-	-
Administraciones públicas a largo plazo....	-	-	Otras inversiones financieras.....	6.030,09	9.768,00
Provisiones para riesgos y gastos.....	231,03	1.265,88	Cancelación anticipada o traspaso a corto plazo de inmovilizaciones financieras.....	4.323,86	5.843,53
Otras.....	45,55	456,78	Empresas del grupo.....	-	-
			Empresas asociadas.....	-	-
			Otras inversiones financieras.....	4.323,86	5.843,53
			Otros.....	11.620,97	725,45
Total aplicaciones.....	125.519,36	174.113,11	Total orígenes.....	140.480,25	170.826,05
Aumento del capital circulante.....	14.960,89	-	Disminución del capital circulante.....	-	3.287,06

Variación del capital circulante
Fundaciones estatales

Miles de euros

Concepto	Aumentos		Disminuciones	
	2004	2003	2004	2003
Fundadores y otros por desembolsos exigidos.....	-	-	-	-
Existencias.....	480,17	-	-	128,57
Deudores.....	11.174,00	18.417,26	-	-
Acreedores y provisiones para riesgos y gastos a corto plazo.....	23.753,95	-	-	38.522,26
Inversiones financieras temporales.....	-	11.114,11	14.119,79	-
Tesorería.....	-	6.982,73	6.519,96	-
Ajustes por periodificación.....	192,52	-	-	1.150,33
Total.....	35.600,64	36.514,10	20.639,75	39.801,16
Variación del capital circulante.....	14.960,89	-	-	3.287,06

Distribución de personal

Fundaciones estatales

Categorías	2004		2003		Variación	
	Plantilla media	Porcentaje	Plantilla media	Porcentaje	Absoluta	Porcentual
Directivos, técnicos y similares.....	856	37,07	842	37,29	14	1,66
Administrativos y auxiliares.....	445	-17,80	471	-16,43	-26	-5,52
Obreros y subalternos.....	425	18,41	424	18,78	1	0,24
Personal fijo.....	1.726	74,75	1.737	76,93	-11	-0,63
Personal eventual.....	583	25,25	521	23,07	62	11,90
Total.....	2.309	100,00	2.258	100,00	51	2,26



**5.2. POR SECTORES DE
ACTIVIDAD**



**FUNDACIONES CULTURALES Y
DOCENTES**

ENTIDADES TRATADAS	
<p>FUNDACIÓN AENA</p> <p>FUNDACIÓN AGENCIA NACIONAL DE EVALUACIÓN DE LA CALIDAD Y ACREDITACIÓN (ANECA)</p> <p>FUNDACIÓN ALMADEN, FRANCISCO JAVIER DE VILLEGAS (FUNDACIÓN ALMADÉN)</p> <p>FUNDACIÓN CANARIA PUERTOS DE LAS PALMAS (FUNDACIÓN PUERTO DE LAS PALMAS)</p> <p>FUNDACIÓN CENTRO DE ESTUDIOS MONETARIOS Y FINANCIEROS (CEMFI)</p> <p>FUNDACIÓN CENTRO NACIONAL DEL VIDRIO (F.C.N.V.)</p> <p>FUNDACIÓN COLECCIÓN THYSSEN BORNEMISZA</p> <p>FUNDACIÓN COLEGIOS MAYORES MAE-AECI</p> <p>FUNDACIÓN DE LOS FERROCARRILES ESPAÑOLES</p> <p>FUNDACIÓN EFE</p> <p>FUNDACION ESPAÑOLA PARA LA INNOVACION DE LA ARTESANIA (FUNDACIÓN ESPAÑOLA PARA LA ARTESANÍA)</p> <p>FUNDACION ESTATAL PARA LA FORMACIÓN EN EL EMPLEO</p> <p>FUNDACIÓN GENERAL DE LA UNIVERSIDAD NACIONAL DE EDUCACIÓN A DISTANCIA (FUNDACIÓN UNED)</p> <p>FUNDACIÓN IBEROAMERICANA PARA EL FOMENTO DE LA CULTURA Y CIENCIAS DEL MAR (FOMAR)</p> <p>FUNDACIÓN ICO</p> <p>FUNDACIÓN INSTITUTO IBEROAMERICANO DE MERCADOS DE VALORES</p> <p>FUNDACIÓN INSTITUTO PORTUARIO DE ESTUDIOS Y COOPERACION COMUNIDAD VALENCIANA (FUNDACIÓN FEPORTS)</p> <p>FUNDACIÓN INTERNACIONAL Y PARA IBEROAMÉRICA DE ADMINISTRACIÓN Y POLÍTICAS PÚBLICAS (FIIAPP)</p> <p>FUNDACIÓN LÁZARO GALDIANO</p> <p>FUNDACIÓN MUSEO DO MAR DE GALICIA (antes FUNDACIÓN CONSORCIO ZONA FRANCA DE VIGO)</p> <p>FUNDACIÓN MUSEO SOROLLA</p> <p>FUNDACIÓN PARA EL DESARROLLO DE LA FORMACIÓN EN LAS ZONAS MINERAS DEL CARBÓN</p> <p>FUNDACIÓN REAL CASA DE LA MONEDA</p> <p>FUNDACIÓN RESIDENCIA DE ESTUDIANTES</p> <p>FUNDACIÓN SEPI</p> <p>FUNDACIÓN TEATRO LÍRICO</p>	

ENTIDADES NO TRATADAS

FUNDACIÓN CENTRO ESPAÑOL DE ESTUDIOS DE AMÉRICA
LATINA (CEDEAL)
FUNDACIÓN DE ESTUDIOS DE POSTGRADO EN IBEROAMERICA
(FEPI)
FUNDACIÓN MUSEO CERRALBO
FUNDACIÓN MUSEO TALLER JUAN JOSE

Balance agregado

Fundaciones culturales y docentes

ACTIVO	2004		2003		Variación	
	Miles de euros	Porcentaje	Miles de euros	Porcentaje	Absoluta	Porcentual
FUNDADORES/ASOCIADOS POR DESEMBOLSOS NO EXIGIDOS.....	-	-	1.000,00	0,14	-1.000,00	-100,00
INMOVILIZADO.....	512.484,60	74,86	506.123,57	71,98	6.361,03	1,26
Gastos de establecimiento.....	341,02	0,05	425,36	0,06	-84,34	-19,83
Inmovilizaciones inmateriales.....	80.367,27	11,74	81.918,04	11,65	-1.550,77	-1,89
Bienes del Patrimonio Histórico.....	287.655,29	42,02	290.007,70	41,24	-2.352,41	-0,81
Otras inmovilizaciones materiales.....	95.306,15	13,92	81.059,58	11,53	14.246,57	17,58
Inmovilizaciones financieras.....	29.608,41	4,32	31.397,66	4,47	-1.789,25	-5,70
Deudores por operaciones de la actividad a largo plazo.....	19.206,46	2,81	21.315,23	3,03	-2.108,77	-9,89
GASTOS A DISTRIBUIR EN VARIOS EJERCICIOS.....	1,00	-	1,95	-	-0,95	-48,72
ACTIVO CIRCULANTE.....	172.144,07	25,14	196.032,17	27,88	-23.888,10	-12,19
Fundadores/Asociados por desembolsos exigidos.....	-	-	-	-	-	-
Existencias.....	2.146,67	0,31	1.921,15	0,27	225,52	11,74
Usuarios y otros deudores de la actividad propia.....	9.639,50	1,41	13.343,23	1,90	-3.703,73	-27,76
Otros deudores.....	51.071,98	7,46	27.406,73	3,90	23.665,25	86,35
Inversiones financieras temporales.....	37.701,16	5,51	56.603,82	8,05	-18.902,66	-33,39
Tesorería.....	70.328,01	10,27	95.744,25	13,62	-25.416,24	-26,55
Ajustes por periodificación.....	1.256,75	0,18	1.012,99	0,14	243,76	24,06
TOTAL GENERAL.....	684.629,67	100,00	703.157,69	100,00	-18.528,02	-2,63

PASIVO	2004		2003		Variación	
	Miles de euros	Porcentaje	Miles de euros	Porcentaje	Absoluta	Porcentual
FONDOS PROPIOS.....	478.335,13	69,87	474.014,65	67,41	4.320,48	0,91
Dotación fundacional/Fondo social.....	404.092,76	59,03	402.809,63	57,29	1.283,13	0,32
Reservas.....	14.394,89	2,10	12.787,10	1,82	1.607,79	12,57
Excedentes de ejercicios anteriores.....	56.696,45	8,28	54.027,78	7,68	2.668,67	4,94
Excedente del ejercicio (positivo o negativo).....	3.151,03	0,46	4.390,14	0,62	-1.239,11	-28,22
INGRESOS A DISTRIBUIR EN VARIOS EJERCICIOS.....	97.425,10	14,23	89.313,95	12,70	8.111,15	9,08
PROVISIONES PARA RIESGOS Y GASTOS A LARGO PLAZO...	2.635,80	0,38	5.671,62	0,81	-3.035,82	-53,53
ACREEDORES A LARGO PLAZO.....	28.381,71	4,15	32.851,65	4,67	-4.469,94	-13,61
ACREEDORES A CORTO PLAZO.....	77.851,93	11,37	101.305,82	14,41	-23.453,89	-23,15
PROVISIONES PARA RIESGOS Y GASTOS A CORTO PLAZO..	-	-	-	-	-	-
TOTAL GENERAL.....	684.629,67	100,00	703.157,69	100,00	-18.528,02	-2,63

Cuenta de resultados

Fundaciones culturales y docentes

Concepto	2004		2003		Variación	
	Miles de euros	Porcentaje	Miles de euros	Porcentaje	Absoluta	Porcentual
Ingresos por actividad propia, ventas y otros ingresos.....	200.548,56	100,00	186.379,05	100,00	14.169,51	7,60
- Ayudas monetarias ,consumos de explotación y otros.....	138.677,47	69,15	151.819,01	81,46	-13.141,54	-8,66
- Gastos de personal.....	54.173,01	27,01	32.916,77	17,66	21.256,24	64,58
- Dotaciones amortizaciones de inmovilizado.....	10.321,16	5,15	4.293,46	2,30	6.027,70	140,39
± Variación provisiones de la actividad.....	-357,98	-0,17	-663,99	-0,35	306,01	46,09
RESULTADO DE EXPLOTACIÓN.....	-2.981,06	-1,48	-3.314,18	-1,77	333,12	10,05
+ Ingresos financieros.....	5.302,38	2,64	5.173,50	2,77	128,88	2,49
- Gastos financieros.....	376,21	0,19	513,78	0,28	-137,57	-26,78
± Variación provisiones inversiones financieras.....	722,66	0,36	1.491,03	0,80	-768,37	-51,53
RESULTADO DE LAS ACTIVIDADES ORDINARIAS.....	2.667,77	1,33	2.836,57	1,52	-168,80	-5,95
+ Beneficios procedentes del inmovilizado e ingresos excepcionales.....	2.973,30	1,48	3.571,06	1,92	-597,76	-16,74
- Pérdidas procedentes del inmovilizado y gastos excepcionales	2.450,25	-0,11	2.029,50	-0,43	420,75	20,73
± Variación provisiones de inmovilizado.....	-0,02	-	13,00	0,01	-13,02	-100,15
RESULTADO ANTES DE IMPUESTOS.....	3.190,80	1,59	4.391,13	2,36	-1.200,33	-27,34
± Impuesto sobre Sociedades.....	-39,77	-0,02	-0,99	-	-38,78	-3.917,17
EXCEDENTE DEL EJERCICIO.....	3.151,03	1,57	4.390,14	2,36	-1.239,11	-28,22

Resultado de las operaciones
Fundaciones culturales y docentes

Miles de euros

Concepto	2004	2003
Excedente del ejercicio.....	3.151,03	4.390,14
Mas		
Dotaciones a las amortizaciones y provisiones de inmovilizado.....	10.323,40	5.014,86
Dotación a la provisión para riesgos y gastos.....	1.067,06	1.382,62
Gastos derivados de intereses diferidos.....	0,92	-
Amortización de gastos de formalización de deudas.....	-	-
Diferencias de cambio negativas.....	-	-
Pérdidas en enajenación de inmovilizado.....	129,19	317,44
Impuesto sobre sociedades diferido en el ejercicio.....	-	-
Otros.....	1,13	189,69
Menos		
Excesos de provisiones de inmovilizado.....	284,18	1.237,55
Excesos de provisiones para riesgos y gastos.....	4.279,31	5.289,60
Ingresos derivados de intereses diferidos.....	-	-
Diferencias de cambio positivas.....	-	-
Beneficios en la enajenación de inmovilizado.....	1.084,71	2,00
Subvenciones, donaciones y legados de capital y otros traspasados al resultado del ejercicio.....	6.682,12	1.942,62
Impuesto sobre sociedades anticipado en el ejercicio y crédito impositivo generado en el ejercicio por compensación de pérdidas	-	-
Otros.....	-	5.764,39
Resultado generado o aplicado por las operaciones.....	2.342,41	-2.941,41

Cuadro de financiación

Fundaciones culturales y docentes

Miles de euros

Aplicaciones	2004	2003	Orígenes	2004	2003
Recursos aplicados en las operaciones.....	-	2.941,41	Recursos procedentes de las operaciones..	2.342,41	-
Gastos de establecimiento y de formalización de deudas.....	51,50	74,85	Aportaciones.....	2.828,76	3.001,89
Adquisiciones de inmovilizado.....	25.979,34	120.722,94	Subvenciones, donaciones y legados de capital y otros.....	15.010,95	82.468,99
Inmovilizaciones inmateriales.....	1.904,83	79.480,71	Deudas a largo plazo.....	11.417,41	14.488,45
Bienes del patrimonio histórico.....	53,14	1.495,69	Empréstitos y otros pasivos análogos.....	-	1,60
Inmovilizaciones materiales.....	19.403,94	23.459,43	De empresas del grupo.....	-	-
Inmovilizaciones financieras.....	4.617,43	16.287,11	De empresas asociadas.....	-	-
Empresas del grupo.....	-	-	De otras entidades.....	10.901,96	14.163,67
Empresas asociadas.....	-	-	De proveedores de inmovilizado y otros..	515,45	323,18
Otras inversiones financieras.....	4.617,43	16.287,11	Enajenación de inmovilizado.....	5.792,55	8.874,84
Reducciones del fondo social o dotación fundacional.....	192,31	-	Inmovilizaciones inmateriales.....	23,00	35,05
Cancelación o traspaso a corto plazo de deuda a largo plazo.....	15.887,46	9.361,77	Bienes del patrimonio histórico.....	-	-
Empréstitos y otros pasivos análogos.....	-	19,81	Inmovilizaciones materiales.....	2,42	62,01
De empresas del grupo.....	-	-	Inmovilizaciones financieras.....	5.767,13	8.777,78
De empresas asociadas.....	-	-	Empresas del grupo.....	-	-
De otras deudas.....	15.887,46	9.341,96	Empresas asociadas.....	-	-
Administraciones públicas a largo plazo....	-	-	Otras inversiones financieras.....	5.767,13	8.777,78
Provisiones para riesgos y gastos.....	231,03	1.265,88	Cancelación anticipada o traspaso a corto plazo de inmovilizaciones financieras.....	4.129,41	5.206,77
Otras.....	44,55	453,50	Empresas del grupo.....	-	-
			Empresas asociadas.....	-	-
			Otras inversiones financieras.....	4.129,41	5.206,77
			Otros.....	669,24	690,87
Total aplicaciones.....	42.386,19	134.820,35	Total orígenes.....	42.190,73	114.731,81
Aumento del capital circulante.....	-	-	Disminución del capital circulante.....	195,46	20.088,54

Variación del capital circulante
Fundaciones culturales y docentes

Miles de euros

Concepto	Aumentos		Disminuciones	
	2004	2003	2004	2003
Fundadores y otros por desembolsos exigidos.....	-	-	-	-
Existencias.....	421,21	-	-	223,18
Deudores.....	19.966,56	31,97	-	-
Acreedores y provisiones para riesgos y gastos a corto plazo.....	23.371,79	-	-	29.538,81
Inversiones financieras temporales.....	-	8.830,80	18.902,66	-
Tesorería.....	-	1.888,82	25.296,63	-
Ajustes por periodificación.....	244,27	-	-	1.078,14
Total.....	44.003,83	10.751,59	44.199,29	30.840,13
Variación del capital circulante.....	-	-	195,46	20.088,54

Distribución de personal
Fundaciones culturales y docentes

Categorías	2004		2003		Variación	
	Plantilla media	Porcentaje	Plantilla media	Porcentaje	Absoluta	Porcentual
Directivos, técnicos y similares.....	617	39,37	613	38,12	4	0,65
Administrativos y auxiliares.....	303	19,34	332	-17,47	-29	-8,73
Obreros y subalternos.....	318	-19,08	312	19,40	6	1,92
Personal fijo.....	1.238	79,00	1.257	78,17	-19	-1,51
Personal eventual.....	329	21,00	351	21,83	-22	-6,27
Total.....	1.567	100,00	1.608	100,00	-41	-2,55



**FUNDACIONES DE
INVESTIGACIÓN Y
TECNOLÓGICAS**

ENTIDADES TRATADAS

FUNDACIÓN CENTRO DE INVESTIGACIÓN DE ENFERMEDADES NEUROLÓGICAS (CIEN)
FUNDACIÓN CENTRO NACIONAL DE INVESTIGACIONES ONCOLÓGICAS CARLOS III
FUNDACIÓN CENTROS DE INVESTIGACIÓN INNOVACIÓN Y TECNOLOGÍA AEROSPACIAL (CITAE)
FUNDACIÓN ESCUELA DE ORGANIZACIÓN INDUSTRIAL (EOI ESCUELA DE NEGOCIOS)
FUNDACIÓN ESPAÑOLA PARA LA CIENCIA Y LA TECNOLOGÍA
FUNDACIÓN INSTITUTO DE INVESTIGACIÓN CARDIOVASCULAR CARLOS III (CNIC)
FUNDACIÓN OBSERVATORIO DE PROSPECTIVA TECNOLÓGICA INDUSTRIAL (OPTI)
FUNDACIÓN PARA EL DESARROLLO DE LA INVESTIGACIÓN EN GENÓMICA Y PROTEÓMICA (GENOMA ESPAÑA)
FUNDACIÓN PARA LA COOPERACIÓN Y SALUD INTERNACIONAL CARLOS III (FUNDACIÓN CSAI)

Balance agregado

Fundaciones de investigación y tecnológicas

ACTIVO	2004		2003		Variación	
	Miles de euros	Porcentaje	Miles de euros	Porcentaje	Absoluta	Porcentual
FUNDADORES/ASOCIADOS POR DESEMBOLSOS NO EXIGIDOS.....	-	-	-	-	-	-
INMOVILIZADO.....	113.496,12	54,16	90.915,66	50,47	22.580,46	24,84
Gastos de establecimiento.....	142,71	0,07	201,94	0,11	-59,23	-29,33
Inmovilizaciones inmateriales.....	29.674,75	14,16	6.932,15	3,85	22.742,60	328,07
Bienes del Patrimonio Histórico.....	-	-	-	-	-	-
Otras inmovilizaciones materiales.....	83.562,73	39,87	83.693,90	46,46	-131,17	-0,16
Inmovilizaciones financieras.....	115,93	0,06	87,67	0,05	28,26	32,23
Deudores por operaciones de la actividad a largo plazo.....	-	-	-	-	-	-
GASTOS A DISTRIBUIR EN VARIOS EJERCICIOS.....	-	-	-	-	-	-
ACTIVO CIRCULANTE.....	96.074,52	45,84	89.208,01	49,53	6.866,51	7,70
Fundadores/Asociados por desembolsos exigidos.....	-	-	-	-	-	-
Existencias.....	560,95	0,27	378,50	0,21	182,45	48,20
Usuarios y otros deudores de la actividad propia.....	23.069,29	11,01	23.035,70	12,79	33,59	0,15
Otros deudores.....	6.826,58	3,26	6.439,50	3,58	387,08	6,01
Inversiones financieras temporales.....	55.980,39	26,70	49.078,75	27,24	6.901,64	14,06
Tesorería.....	9.512,25	4,54	10.222,42	5,68	-710,17	-6,95
Ajustes por periodificación.....	125,06	0,06	53,14	0,03	71,92	135,34
TOTAL GENERAL.....	209.570,64	100,00	180.123,67	100,00	29.446,97	16,35

PASIVO	2004		2003		Variación	
	Miles de euros	Porcentaje	Miles de euros	Porcentaje	Absoluta	Porcentual
FONDOS PROPIOS.....	26.284,64	12,54	17.752,86	9,86	8.531,78	48,06
Dotación fundacional/Fondo social.....	6.051,82	2,89	6.052,31	3,36	-0,49	-0,01
Reservas.....	6.782,06	3,24	6.129,09	3,41	652,97	10,65
Excedentes de ejercicios anteriores.....	4.919,55	2,35	4.810,77	2,67	108,78	2,26
Excedente del ejercicio (positivo o negativo).....	8.531,21	4,07	760,69	0,42	7.770,52	1.021,51
INGRESOS A DISTRIBUIR EN VARIOS EJERCICIOS.....	139.094,86	66,38	117.646,89	65,31	21.447,97	18,23
PROVISIONES PARA RIESGOS Y GASTOS A LARGO PLAZO...	446,39	0,21	1.127,17	0,63	-680,78	-60,40
ACREEDORES A LARGO PLAZO.....	6.159,17	2,94	1.231,00	0,68	4.928,17	400,34
ACREEDORES A CORTO PLAZO.....	37.585,58	17,93	42.365,75	23,52	-4.780,17	-11,28
PROVISIONES PARA RIESGOS Y GASTOS A CORTO PLAZO..	-	-	-	-	-	-
TOTAL GENERAL.....	209.570,64	100,00	180.123,67	100,00	29.446,97	16,35

Cuenta de resultados

Fundaciones de investigación y tecnológicas

Concepto	2004		2003		Variación	
	Miles de euros	Porcentaje	Miles de euros	Porcentaje	Absoluta	Porcentual
Ingresos por actividad propia, ventas y otros ingresos.....	83.610,19	100,00	63.802,13	100,00	19.808,06	31,05
- Ayudas monetarias ,consumos de explotación y otros.....	45.266,78	54,15	43.113,17	67,59	2.153,61	5,00
- Gastos de personal.....	18.832,71	22,52	15.245,39	23,89	3.587,32	23,53
- Dotaciones amortizaciones de inmovilizado.....	7.848,07	9,39	5.470,81	8,57	2.377,26	43,45
± Variación provisiones de la actividad.....	-233,11	-0,27	-209,42	-0,32	-23,69	-11,31
RESULTADO DE EXPLOTACIÓN.....	11.429,52	13,67	-236,66	-0,37	11.666,18	4.929,51
+ Ingresos financieros.....	1.123,78	1,35	1.253,65	1,97	-129,87	-10,36
- Gastos financieros.....	116,01	0,14	49,52	0,08	66,49	134,27
± Variación provisiones inversiones financieras.....	-	-	-	-	-	-
RESULTADO DE LAS ACTIVIDADES ORDINARIAS.....	12.437,29	14,88	967,47	1,52	11.469,82	1.185,55
+ Beneficios procedentes del inmovilizado e ingresos excepcionales.....	5.222,94	6,25	123,64	0,19	5.099,30	4.124,31
- Pérdidas procedentes del inmovilizado y gastos excepcionales	9.132,02	-3,95	326,42	-1,01	8.805,60	2.697,63
± Variación provisiones de inmovilizado.....	-	-	-	-	-	-
RESULTADO ANTES DE IMPUESTOS.....	8.528,21	10,20	764,69	1,19	7.763,52	1.015,25
± Impuesto sobre Sociedades.....	3,00	-	-4,00	-	7,00	175,00
EXCEDENTE DEL EJERCICIO.....	8.531,21	10,20	760,69	1,19	7.770,52	1.021,51

Resultado de las operaciones

Fundaciones de investigación y tecnológicas

Miles de euros

Concepto	2004	2003
Excedente del ejercicio.....	8.531,21	760,69
Mas		
Dotaciones a las amortizaciones y provisiones de inmovilizado.....	7.913,47	5.401,57
Dotación a la provisión para riesgos y gastos.....	446,39	518,73
Gastos derivados de intereses diferidos.....	-	-
Amortización de gastos de formalización de deudas.....	-	-
Diferencias de cambio negativas.....	-	-
Pérdidas en enajenación de inmovilizado.....	18,28	4,02
Impuesto sobre sociedades diferido en el ejercicio.....	-	-
Otros.....	-	0,53
Menos		
Excesos de provisiones de inmovilizado.....	-	-
Excesos de provisiones para riesgos y gastos.....	-	-
Ingresos derivados de intereses diferidos.....	2.238,09	-
Diferencias de cambio positivas.....	-	-
Beneficios en la enajenación de inmovilizado.....	-	-
Subvenciones, donaciones y legados de capital y otros traspasados al resultado del ejercicio.....	49.930,36	18.527,03
Impuesto sobre sociedades anticipado en el ejercicio y crédito impositivo generado en el ejercicio por compensación de pérdidas	-	-
Otros.....	-	123,00
Resultado generado o aplicado por las operaciones.....	-35.259,10	-11.964,49

Cuadro de financiación

Fundaciones de investigación y tecnológicas

Miles de euros

Aplicaciones	2004	2003	Orígenes	2004	2003
Recursos aplicados en las operaciones.....	35.259,10	11.964,49	Recursos procedentes de las operaciones..	-	-
Gastos de establecimiento y de formalización de deudas.....	49,17	237,00	Aportaciones.....	-	60,00
Adquisiciones de inmovilizado.....	36.351,13	24.728,01	Subvenciones, donaciones y legados de capital y otros.....	67.424,17	43.240,95
Inmovilizaciones inmateriales.....	3.062,69	1.479,71	Deudas a largo plazo.....	4.928,81	953,00
Bienes del patrimonio histórico.....	-	235,92	Empréstitos y otros pasivos análogos.....	-	-
Inmovilizaciones materiales.....	33.260,96	22.694,38	De empresas del grupo.....	-	-
Inmovilizaciones financieras.....	27,48	318,00	De empresas asociadas.....	-	-
Empresas del grupo.....	-	-	De otras entidades.....	2.393,69	-
Empresas asociadas.....	-	-	De proveedores de inmovilizado y otros..	2.535,12	953,00
Otras inversiones financieras.....	27,48	318,00	Enajenación de inmovilizado.....	2,12	62,82
Reducciones del fondo social o dotación fundacional.....	-	-	Inmovilizaciones inmateriales.....	0,09	0,56
Cancelación o traspaso a corto plazo de deuda a largo plazo.....	-	-	Bienes del patrimonio histórico.....	-	-
Empréstitos y otros pasivos análogos.....	-	-	Inmovilizaciones materiales.....	2,03	62,26
De empresas del grupo.....	-	-	Inmovilizaciones financieras.....	-	-
De empresas asociadas.....	-	-	Empresas del grupo.....	-	-
De otras deudas.....	-	-	Empresas asociadas.....	-	-
Administraciones públicas a largo plazo....	-	-	Otras inversiones financieras.....	-	-
Provisiones para riesgos y gastos.....	-	-	Cancelación anticipada o traspaso a corto plazo de inmovilizaciones financieras.....	0,25	469,17
Otras.....	1,00	3,01	Empresas del grupo.....	-	-
			Empresas asociadas.....	-	-
			Otras inversiones financieras.....	0,25	469,17
			Otros.....	10.951,73	29,22
Total aplicaciones.....	71.660,40	36.932,51	Total orígenes.....	83.307,08	44.815,16
Aumento del capital circulante.....	11.646,68	7.882,65	Disminución del capital circulante.....	-	-

Variación del capital circulante
Fundaciones de investigación y tecnológicas

Miles de euros

Concepto	Aumentos		Disminuciones	
	2004	2003	2004	2003
Fundadores y otros por desembolsos exigidos.....	-	-	-	-
Existencias.....	182,45	62,68	-	-
Deudores.....	420,67	13.381,35	-	-
Acreedores y provisiones para riesgos y gastos a corto plazo.....	4.780,17	-	-	10.543,97
Inversiones financieras temporales.....	6.901,64	2.469,31	-	-
Tesorería.....	-	2.592,11	710,17	-
Ajustes por periodificación.....	71,92	-	-	78,83
Total.....	12.356,85	18.505,45	710,17	10.622,80
Variación del capital circulante.....	11.646,68	7.882,65	-	-

Distribución de personal
Fundaciones de investigación y tecnológicas

Categorías	2004		2003		Variación	
	Plantilla media	Porcentaje	Plantilla media	Porcentaje	Absoluta	Porcentual
Directivos, técnicos y similares.....	200	37,11	185	43,53	15	8,11
Administrativos y auxiliares.....	114	-15,95	108	-18,12	6	5,56
Obreros y subalternos.....	3	0,56	4	0,94	-1	-25,00
Personal fijo.....	317	58,81	297	69,88	20	6,73
Personal eventual.....	222	41,19	128	30,12	94	73,44
Total.....	539	100,00	425	100,00	114	26,82



FUNDACIONES ASISTENCIALES

ENTIDADES TRATADAS

FUNDACIÓN DE SERVICIOS LABORALES

FUNDACIÓN ENRESA

FUNDACIÓN LABORAL DE MINUSVALIDOS SANTA BARBARA (FUSBA)

FUNDACIÓN PARA LA PREVENCIÓN DE RIESGOS LABORALES

FUNDACIÓN SERVICIO INTERCONFEDERAL DE MEDIACIÓN Y
ARBITRAJE (FUNDACIÓN SIMA)

FUNDACIÓN VICTIMAS DEL TERRORISMO

ENTIDADES NO TRATADAS

FUNDACIÓN PREMIO ESPAÑOL BENÉFICO

FUNDACIÓN PREMIO GASPAR DIRUEL

FUNDACIÓN PREMIO MARVA

Balance agregado

Fundaciones asistenciales

ACTIVO	2004		2003		Variación	
	Miles de euros	Porcentaje	Miles de euros	Porcentaje	Absoluta	Porcentual
FUNDADORES/ASOCIADOS POR DESEMBOLSOS NO EXIGIDOS.....	-	-	-	-	-	-
INMOVILIZADO.....	4.195,06	10,06	4.192,67	11,31	2,39	0,06
Gastos de establecimiento.....	-	-	-	-	-	-
Inmovilizaciones inmateriales.....	52,87	0,13	50,77	0,14	2,10	4,14
Bienes del Patrimonio Histórico.....	-	-	-	-	-	-
Otras inmovilizaciones materiales.....	3.364,24	8,06	3.301,18	8,90	63,06	1,91
Inmovilizaciones financieras.....	777,95	1,87	840,72	2,27	-62,77	-7,47
Deudores por operaciones de la actividad a largo plazo.....	-	-	-	-	-	-
GASTOS A DISTRIBUIR EN VARIOS EJERCICIOS.....	-	-	-	-	-	-
ACTIVO CIRCULANTE.....	37.500,21	89,94	32.892,05	88,69	4.608,16	14,01
Fundadores/Asociados por desembolsos exigidos.....	-	-	-	-	-	-
Existencias.....	460,04	1,10	567,70	1,53	-107,66	-18,96
Usuarios y otros deudores de la actividad propia.....	1.487,24	3,57	216,83	0,58	1.270,41	585,90
Otros deudores.....	195,39	0,47	1.275,01	3,44	-1.079,62	-84,68
Inversiones financieras temporales.....	24.978,45	59,91	27.097,22	73,06	-2.118,77	-7,82
Tesorería.....	10.360,86	24,85	3.721,62	10,04	6.639,24	178,40
Ajustes por periodificación.....	18,23	0,04	13,67	0,04	4,56	33,36
TOTAL GENERAL.....	41.695,27	100,00	37.084,72	100,00	4.610,55	12,43

PASIVO	2004		2003		Variación	
	Miles de euros	Porcentaje	Miles de euros	Porcentaje	Absoluta	Porcentual
FONDOS PROPIOS.....	16.140,17	38,71	17.698,27	47,72	-1.558,10	-8,80
Dotación fundacional/Fondo social.....	12.842,23	30,79	12.842,23	34,63	-	-
Reservas.....	1.167,10	2,80	1.164,90	3,14	2,20	0,19
Excedentes de ejercicios anteriores.....	3.688,93	8,85	2.775,00	7,48	913,93	32,93
Excedente del ejercicio (positivo o negativo).....	-1.558,09	-3,73	916,14	2,47	-2.474,23	-270,07
INGRESOS A DISTRIBUIR EN VARIOS EJERCICIOS.....	7.373,59	17,68	1.539,42	4,15	5.834,17	378,98
PROVISIONES PARA RIESGOS Y GASTOS A LARGO PLAZO...	252,39	0,61	4,07	0,01	248,32	6.101,23
ACREEDORES A LARGO PLAZO.....	23,31	0,06	1,20	-	22,11	1.842,50
ACREEDORES A CORTO PLAZO.....	17.905,81	42,94	17.841,76	48,12	64,05	0,36
PROVISIONES PARA RIESGOS Y GASTOS A CORTO PLAZO..	-	-	-	-	-	-
TOTAL GENERAL.....	41.695,27	100,00	37.084,72	100,00	4.610,55	12,43

Cuenta de resultados

Fundaciones asistenciales

Concepto	2004		2003		Variación	
	Miles de euros	Porcentaje	Miles de euros	Porcentaje	Absoluta	Porcentual
Ingresos por actividad propia, ventas y otros ingresos.....	20.253,47	100,00	18.458,25	100,00	1.795,22	9,73
- Ayudas monetarias ,consumos de explotación y otros.....	18.237,26	90,04	14.567,19	78,92	3.670,07	25,19
- Gastos de personal.....	3.705,87	18,30	3.473,46	18,82	232,41	6,69
- Dotaciones amortizaciones de inmovilizado.....	310,14	1,53	298,58	1,62	11,56	3,87
± Variación provisiones de la actividad.....	-22,89	-0,11	-30,66	-0,16	7,77	25,34
RESULTADO DE EXPLOTACIÓN.....	-2.022,69	-9,98	88,36	0,48	-2.111,05	-2.389,15
+ Ingresos financieros.....	608,23	3,00	737,49	4,00	-129,26	-17,53
- Gastos financieros.....	1,55	0,01	0,99	0,01	0,56	56,57
± Variación provisiones inversiones financieras.....	-28,94	-0,14	0,32	-	-29,26	-9.143,75
RESULTADO DE LAS ACTIVIDADES ORDINARIAS.....	-1.444,95	-7,13	825,18	4,47	-2.270,13	-275,11
+ Beneficios procedentes del inmovilizado e ingresos excepcionales.....	160,48	0,79	180,55	0,98	-20,07	-11,12
- Pérdidas procedentes del inmovilizado y gastos excepcionales	289,58	8,56	73,62	-4,06	215,96	293,34
± Variación provisiones de inmovilizado.....	15,96	0,08	-15,97	-0,08	31,93	199,94
RESULTADO ANTES DE IMPUESTOS.....	-1.558,09	-7,69	916,14	4,96	-2.474,23	-270,07
± Impuesto sobre Sociedades.....	-	-	-	-	-	-
EXCEDENTE DEL EJERCICIO.....	-1.558,09	-7,69	916,14	4,96	-2.474,23	-270,07

Resultado de las operaciones
Fundaciones asistenciales

Miles de euros

Concepto	2004	2003
Excedente del ejercicio.....	-1.558,09	916,14
Mas		
Dotaciones a las amortizaciones y provisiones de inmovilizado.....	339,08	314,55
Dotación a la provisión para riesgos y gastos.....	252,39	-
Gastos derivados de intereses diferidos.....	-	-
Amortización de gastos de formalización de deudas.....	-	-
Diferencias de cambio negativas.....	-	-
Pérdidas en enajenación de inmovilizado.....	-	-
Impuesto sobre sociedades diferido en el ejercicio.....	-	-
Otros.....	3,57	-
Menos		
Excesos de provisiones de inmovilizado.....	15,96	0,32
Excesos de provisiones para riesgos y gastos.....	4,07	4,06
Ingresos derivados de intereses diferidos.....	3,44	-
Diferencias de cambio positivas.....	-	-
Beneficios en la enajenación de inmovilizado.....	1,50	-
Subvenciones, donaciones y legados de capital y otros traspasados al resultado del ejercicio.....	9.905,44	164,80
Impuesto sobre sociedades anticipado en el ejercicio y crédito impositivo generado en el ejercicio por compensación de pérdidas	-	-
Otros.....	19,29	7,12
Resultado generado o aplicado por las operaciones.....	-10.912,75	1.054,39

Cuadro de financiación

Fundaciones asistenciales

Miles de euros

Aplicaciones	2004	2003	Orígenes	2004	2003
Recursos aplicados en las operaciones.....	10.912,75	-	Recursos procedentes de las operaciones..	-	1.054,39
Gastos de establecimiento y de formalización de deudas.....	-	-	Aportaciones.....	-	0,49
Adquisiciones de inmovilizado.....	764,49	558,61	Subvenciones, donaciones y legados de capital y otros.....	15.743,05	39,40
Inmovilizaciones inmateriales.....	31,01	25,34	Deudas a largo plazo.....	22,11	-
Bienes del patrimonio histórico.....	41,31	-	Empréstitos y otros pasivos análogos.....	-	-
Inmovilizaciones materiales.....	287,81	140,82	De empresas del grupo.....	-	-
Inmovilizaciones financieras.....	404,36	392,45	De empresas asociadas.....	-	-
Empresas del grupo.....	-	-	De otras entidades.....	-	-
Empresas asociadas.....	-	-	De proveedores de inmovilizado y otros..	22,11	-
Otras inversiones financieras.....	404,36	392,45	Enajenación de inmovilizado.....	262,76	326,96
Reducciones del fondo social o dotación fundacional.....	-	-	Inmovilizaciones inmateriales.....	-	-
Cancelación o traspaso a corto plazo de deuda a largo plazo.....	-	-	Bienes del patrimonio histórico.....	-	-
Empréstitos y otros pasivos análogos.....	-	-	Inmovilizaciones materiales.....	2,02	0,82
De empresas del grupo.....	-	-	Inmovilizaciones financieras.....	260,74	326,14
De empresas asociadas.....	-	-	Empresas del grupo.....	-	-
De otras deudas.....	-	-	Empresas asociadas.....	-	-
Administraciones públicas a largo plazo....	-	-	Otras inversiones financieras.....	260,74	326,14
Provisiones para riesgos y gastos.....	-	-	Cancelación anticipada o traspaso a corto plazo de inmovilizaciones financieras.....	193,43	167,59
Otras.....	-	0,27	Empresas del grupo.....	-	-
			Empresas asociadas.....	-	-
			Otras inversiones financieras.....	193,43	167,59
			Otros.....	-	5,36
Total aplicaciones.....	11.677,24	558,88	Total orígenes.....	16.221,35	1.594,19
Aumento del capital circulante.....	4.544,11	1.035,31	Disminución del capital circulante.....	-	-

Variación del capital circulante
Fundaciones asistenciales

Miles de euros

Concepto	Aumentos		Disminuciones	
	2004	2003	2004	2003
Fundadores y otros por desembolsos exigidos.....	-	-	-	-
Existencias.....	-	53,39	107,66	-
Deudores.....	190,79	-	-	3.313,18
Acreedores y provisiones para riesgos y gastos a corto plazo.....	-	4.014,28	64,05	-
Inversiones financieras temporales.....	-	-	2.118,77	185,77
Tesorería.....	6.639,24	465,87	-	-
Ajustes por periodificación.....	4,56	0,72	-	-
Total.....	6.834,59	4.534,26	2.290,48	3.498,95
Variación del capital circulante.....	4.544,11	1.035,31	-	-

Distribución de personal

Fundaciones asistenciales

Categorías	2004		2003		Variación	
	Plantilla media	Porcentaje	Plantilla media	Porcentaje	Absoluta	Porcentual
Directivos, técnicos y similares.....	27	15,17	27	15,34	-	-
Administrativos y auxiliares.....	24	13,48	24	13,64	-	-
Obreros y subalternos.....	104	43,26	108	46,02	-4	-3,70
Personal fijo.....	155	87,08	159	90,34	-4	-2,52
Personal eventual.....	23	12,92	17	9,66	6	35,29
Total.....	178	100,00	176	100,00	2	1,14



**FUNDACIONES
MEDIOAMBIENTALES**

ENTIDADES TRATADAS

FUNDACIÓN BIODIVERSIDAD
FUNDACIÓN PARQUES NACIONALES

ENTIDADES NO TRATADAS

FUNDACIÓN ENTORNO, EMPRESA Y MEDIO AMBIENTE

Balance agregado

Fundaciones medioambientales

ACTIVO	2004		2003		Variación	
	Miles de euros	Porcentaje	Miles de euros	Porcentaje	Absoluta	Porcentual
FUNDADORES/ASOCIADOS POR DESEMBOLSOS NO EXIGIDOS.....	-	-	-	-	-	-
INMOVILIZADO.....	13.324,18	27,60	13.465,67	28,92	-141,49	-1,05
Gastos de establecimiento.....	-	-	0,02	-	-0,02	-100,00
Inmovilizaciones inmateriales.....	22,34	0,05	30,03	0,06	-7,69	-25,61
Bienes del Patrimonio Histórico.....	7.130,46	14,77	6.712,40	14,43	418,06	6,23
Otras inmovilizaciones materiales.....	5.522,46	11,44	4.020,49	8,63	1.501,97	37,36
Inmovilizaciones financieras.....	648,92	1,34	2.702,73	5,80	-2.053,81	-75,99
Deudores por operaciones de la actividad a largo plazo.....	-	-	-	-	-	-
GASTOS A DISTRIBUIR EN VARIOS EJERCICIOS.....	-	-	-	-	-	-
ACTIVO CIRCULANTE.....	34.949,24	72,40	33.102,27	71,08	1.846,97	5,58
Fundadores/Asociados por desembolsos exigidos.....	-	-	-	-	-	-
Existencias.....	20,36	0,04	36,19	0,08	-15,83	-43,74
Usuarios y otros deudores de la actividad propia.....	304,26	0,63	1.121,32	2,41	-817,06	-72,87
Otros deudores.....	31,55	0,07	9.899,66	21,26	-9.868,11	-99,68
Inversiones financieras temporales.....	558,01	1,16	596,11	1,28	-38,10	-6,39
Tesorería.....	34.008,38	70,44	21.294,08	45,72	12.714,30	59,71
Ajustes por periodificación.....	26,68	0,06	154,91	0,33	-128,23	-82,78
TOTAL GENERAL.....	48.273,42	100,00	46.567,94	100,00	1.705,48	3,66

PASIVO	2004		2003		Variación	
	Miles de euros	Porcentaje	Miles de euros	Porcentaje	Absoluta	Porcentual
FONDOS PROPIOS.....	6.435,07	13,33	9.026,64	19,38	-2.591,57	-28,71
Dotación fundacional/Fondo social.....	1.815,06	3,76	4.820,12	10,35	-3.005,06	-62,34
Reservas.....	36,26	0,08	87,43	0,19	-51,17	-58,53
Excedentes de ejercicios anteriores.....	4.548,74	9,42	2.548,38	5,47	2.000,36	78,50
Excedente del ejercicio (positivo o negativo).....	35,01	0,07	1.570,71	3,37	-1.535,70	-97,77
INGRESOS A DISTRIBUIR EN VARIOS EJERCICIOS.....	22.837,30	47,31	21.863,09	46,95	974,21	4,46
PROVISIONES PARA RIESGOS Y GASTOS A LARGO PLAZO...	2,72	0,01	-	-	2,72	-
ACREEDORES A LARGO PLAZO.....	1.004,64	2,08	1.055,38	2,27	-50,74	-4,81
ACREEDORES A CORTO PLAZO.....	17.993,69	37,27	14.622,83	31,40	3.370,86	23,05
PROVISIONES PARA RIESGOS Y GASTOS A CORTO PLAZO..	-	-	-	-	-	-
TOTAL GENERAL.....	48.273,42	100,00	46.567,94	100,00	1.705,48	3,66

Cuenta de resultados

Fundaciones medioambientales

Concepto	2004		2003		Variación	
	Miles de euros	Porcentaje	Miles de euros	Porcentaje	Absoluta	Porcentual
Ingresos por actividad propia, ventas y otros ingresos.....	16.419,16	100,00	17.733,68	100,00	-1.314,52	-7,41
- Ayudas monetarias ,consumos de explotación y otros.....	15.313,18	93,26	14.718,47	83,01	594,71	4,04
- Gastos de personal.....	1.107,66	6,75	1.717,34	9,68	-609,68	-35,50
- Dotaciones amortizaciones de inmovilizado.....	160,76	0,98	186,73	1,05	-25,97	-13,91
± Variación provisiones de la actividad.....	-377,21	-2,29	-45,30	-0,25	-331,91	-732,69
RESULTADO DE EXPLOTACIÓN.....	-539,65	-3,28	1.065,84	6,01	-1.605,49	-150,63
+ Ingresos financieros.....	571,24	3,47	530,80	2,99	40,44	7,62
- Gastos financieros.....	0,02	-	10,90	0,06	-10,88	-99,82
± Variación provisiones inversiones financieras.....	-	-	-	-	-	-
RESULTADO DE LAS ACTIVIDADES ORDINARIAS.....	31,57	0,19	1.585,74	8,94	-1.554,17	-98,01
+ Beneficios procedentes del inmovilizado e ingresos excepcionales.....	16,16	0,10	2,70	0,02	13,46	498,52
- Pérdidas procedentes del inmovilizado y gastos excepcionales	12,72	-0,11	12,18	-8,87	0,54	4,43
± Variación provisiones de inmovilizado.....	-	-	-	-	-	-
RESULTADO ANTES DE IMPUESTOS.....	35,01	0,21	1.576,26	8,89	-1.541,25	-97,78
± Impuesto sobre Sociedades.....	-	-	-5,55	-0,03	5,55	100,00
EXCEDENTE DEL EJERCICIO.....	35,01	0,21	1.570,71	8,86	-1.535,70	-97,77

Resultado de las operaciones

Fundaciones medioambientales

Miles de euros

Concepto	2004	2003
Excedente del ejercicio.....	35,01	1.570,71
Mas		
Dotaciones a las amortizaciones y provisiones de inmovilizado.....	160,76	186,73
Dotación a la provisión para riesgos y gastos.....	2,72	-
Gastos derivados de intereses diferidos.....	-	-
Amortización de gastos de formalización de deudas.....	-	-
Diferencias de cambio negativas.....	-	-
Pérdidas en enajenación de inmovilizado.....	-	8,26
Impuesto sobre sociedades diferido en el ejercicio.....	-	-
Otros.....	-	-
Menos		
Excesos de provisiones de inmovilizado.....	-	-
Excesos de provisiones para riesgos y gastos.....	-	-
Ingresos derivados de intereses diferidos.....	-	-
Diferencias de cambio positivas.....	-	-
Beneficios en la enajenación de inmovilizado.....	-	-
Subvenciones, donaciones y legados de capital y otros traspasados al resultado del ejercicio.....	126,36	242,80
Impuesto sobre sociedades anticipado en el ejercicio y crédito impositivo generado en el ejercicio por compensación de pérdidas	-	-
Otros.....	-	-
Resultado generado o aplicado por las operaciones.....	72,13	1.522,90

Cuadro de financiación

Fundaciones medioambientales

Miles de euros

Aplicaciones	2004	2003	Orígenes	2004	2003
Recursos aplicados en las operaciones.....	-	-	Recursos procedentes de las operaciones..	72,13	1.522,90
Gastos de establecimiento y de formalización de deudas.....	-	-	Aportaciones.....	-	-
Adquisiciones de inmovilizado.....	2.159,33	4.378,66	Subvenciones, donaciones y legados de capital y otros.....	1.100,51	9.019,82
Inmovilizaciones inmateriales.....	16,35	20,69	Deudas a largo plazo.....	-	1.055,38
Bienes del patrimonio histórico.....	418,06	516,58	Empréstitos y otros pasivos análogos.....	-	-
Inmovilizaciones materiales.....	1.722,20	3.165,34	De empresas del grupo.....	-	-
Inmovilizaciones financieras.....	2,72	676,05	De empresas asociadas.....	-	-
Empresas del grupo.....	-	-	De otras entidades.....	-	1.055,38
Empresas asociadas.....	-	-	De proveedores de inmovilizado y otros..	-	-
Otras inversiones financieras.....	2,72	676,05	Enajenación de inmovilizado.....	2,22	664,08
Reducciones del fondo social o dotación fundacional.....	-	-	Inmovilizaciones inmateriales.....	-	-
Cancelación o traspaso a corto plazo de deuda a largo plazo.....	50,74	-	Bienes del patrimonio histórico.....	-	-
Empréstitos y otros pasivos análogos.....	-	-	Inmovilizaciones materiales.....	-	-
De empresas del grupo.....	-	-	Inmovilizaciones financieras.....	2,22	664,08
De empresas asociadas.....	-	-	Empresas del grupo.....	-	-
De otras deudas.....	50,74	-	Empresas asociadas.....	-	-
Administraciones públicas a largo plazo....	-	-	Otras inversiones financieras.....	2,22	664,08
Provisiones para riesgos y gastos.....	-	-	Cancelación anticipada o traspaso a corto plazo de inmovilizaciones financieras.....	0,77	-
Otras.....	-	-	Empresas del grupo.....	-	-
			Empresas asociadas.....	-	-
			Otras inversiones financieras.....	0,77	-
			Otros.....	-	-
Total aplicaciones.....	2.210,07	4.378,66	Total orígenes.....	1.175,63	12.262,18
Aumento del capital circulante.....	-	7.883,52	Disminución del capital circulante.....	1.034,44	-

Variación del capital circulante
Fundaciones medioambientales

Miles de euros

Concepto	Aumentos		Disminuciones	
	2004	2003	2004	2003
Fundadores y otros por desembolsos exigidos.....	-	-	-	-
Existencias.....	-	-	15,83	21,46
Deudores.....	-	8.317,12	9.404,02	-
Acreedores y provisiones para riesgos y gastos a corto plazo.....	-	-	4.333,96	2.453,76
Inversiones financieras temporales.....	-	-	-	0,23
Tesorería.....	12.847,60	2.035,93	-	-
Ajustes por periodificación.....	-	5,92	128,23	-
Total.....	12.847,60	10.358,97	13.882,04	2.475,45
Variación del capital circulante.....	-	7.883,52	1.034,44	-

Distribución de personal
Fundaciones medioambientales

Categorías	2004		2003		Variación	
	Plantilla media	Porcentaje	Plantilla media	Porcentaje	Absoluta	Porcentual
Directivos, técnicos y similares.....	12	48,00	17	34,69	-5	-29,41
Administrativos y auxiliares.....	4	-32,00	7	-20,40	-3	-42,86
Obreros y subalternos.....	-	-	-	-	-	-
Personal fijo.....	16	64,00	24	48,98	-8	-33,33
Personal eventual.....	9	36,00	25	51,02	-16	-64,00
Total.....	25	100,00	49	100,00	-24	-48,98



**5.3. POR DEPENDENCIAS
MINISTERIALES**



**MINISTERIO DE ECONOMÍA
Y HACIENDA**

ENTIDADES TRATADAS	
FUNDACIÓN ALMADEN, FRANCISCO JAVIER DE VILLEGAS (FUNDACIÓN ALMADÉN)	
FUNDACIÓN DE SERVICIOS LABORALES	
FUNDACIÓN EFE	
FUNDACIÓN IBEROAMERICANA PARA EL FOMENTO DE LA CULTURA Y CIENCIAS DEL MAR (FOMAR)	
FUNDACIÓN ICO	
FUNDACIÓN INSTITUTO IBEROAMERICANO DE MERCADOS DE VALORES	
FUNDACIÓN LABORAL DE MINUSVALIDOS SANTA BARBARA (FUSBA)	
FUNDACIÓN MUSEO DO MAR DE GALICIA (antes FUNDACIÓN CONSORCIO ZONA FRANCA DE VIGO)	
FUNDACIÓN PARA EL DESARROLLO DE LA FORMACIÓN EN LAS ZONAS MINERAS DEL CARBÓN	
FUNDACIÓN REAL CASA DE LA MONEDA	
FUNDACIÓN SEPI	
FUNDACIÓN VICTIMAS DEL TERRORISMO	

ENTIDADES NO TRATADAS

FUNDACIÓN ENTORNO, EMPRESA Y MEDIO AMBIENTE

Balance agregado

Economía y Hacienda

ACTIVO	2004		2003		Variación	
	Miles de euros	Porcentaje	Miles de euros	Porcentaje	Absoluta	Porcentual
FUNDADORES/ASOCIADOS POR DESEMBOLSOS NO EXIGIDOS.....	-	-	1.000,00	0,85	-1.000,00	-100,00
INMOVILIZADO.....	17.570,40	15,23	18.884,72	16,05	-1.314,32	-6,96
Gastos de establecimiento.....	-	-	-	-	-	-
Inmovilizaciones inmateriales.....	3.897,56	3,38	761,50	0,65	3.136,06	411,83
Bienes del Patrimonio Histórico.....	979,00	0,85	3.376,03	2,87	-2.397,03	-71,00
Otras inmovilizaciones materiales.....	11.153,18	9,67	8.714,26	7,40	2.438,92	27,99
Inmovilizaciones financieras.....	1.538,66	1,33	6.032,93	5,13	-4.494,27	-74,50
Deudores por operaciones de la actividad a largo plazo.....	2,00	-	-	-	2,00	-
GASTOS A DISTRIBUIR EN VARIOS EJERCICIOS.....	1,00	-	1,55	-	-0,55	-35,48
ACTIVO CIRCULANTE.....	97.793,01	84,77	97.765,95	83,10	27,06	0,03
Fundadores/Asociados por desembolsos exigidos.....	-	-	-	-	-	-
Existencias.....	473,50	0,41	597,05	0,51	-123,55	-20,69
Usuarios y otros deudores de la actividad propia.....	3.158,33	2,74	1.752,09	1,49	1.406,24	80,26
Otros deudores.....	30.744,38	26,65	2.540,51	2,16	28.203,87	1.110,17
Inversiones financieras temporales.....	15.404,71	13,35	15.389,88	13,08	14,83	0,10
Tesorería.....	48.008,86	41,62	77.451,92	65,83	-29.443,06	-38,01
Ajustes por periodificación.....	3,23	-	34,50	0,03	-31,27	-90,64
TOTAL GENERAL.....	115.364,41	100,00	117.652,22	100,00	-2.287,81	-1,94

PASIVO	2004		2003		Variación	
	Miles de euros	Porcentaje	Miles de euros	Porcentaje	Absoluta	Porcentual
FONDOS PROPIOS.....	84.574,08	73,31	91.963,34	78,17	-7.389,26	-8,04
Dotación fundacional/Fondo social.....	38.292,64	33,19	40.750,76	34,64	-2.458,12	-6,03
Reservas.....	1.779,90	1,54	1.179,24	1,00	600,66	50,94
Excedentes de ejercicios anteriores.....	49.751,68	43,13	51.116,76	43,45	-1.365,08	-2,67
Excedente del ejercicio (positivo o negativo).....	-5.250,14	-4,55	-1.083,42	-0,92	-4.166,72	-384,59
INGRESOS A DISTRIBUIR EN VARIOS EJERCICIOS.....	7.056,36	6,12	3.099,13	2,63	3.957,23	127,69
PROVISIONES PARA RIESGOS Y GASTOS A LARGO PLAZO...	1.226,57	1,06	538,84	0,46	687,73	127,63
ACREEDORES A LARGO PLAZO.....	30,31	0,03	13,69	0,01	16,62	121,40
ACREEDORES A CORTO PLAZO.....	22.477,09	19,48	22.037,22	18,73	439,87	2,00
PROVISIONES PARA RIESGOS Y GASTOS A CORTO PLAZO..	-	-	-	-	-	-
TOTAL GENERAL.....	115.364,41	100,00	117.652,22	100,00	-2.287,81	-1,94

Cuenta de resultados

Economía y Hacienda

Concepto	2004		2003		Variación	
	Miles de euros	Porcentaje	Miles de euros	Porcentaje	Absoluta	Porcentual
Ingresos por actividad propia, ventas y otros ingresos.....	48.969,78	100,00	49.936,54	100,00	-966,76	-1,94
- Ayudas monetarias ,consumos de explotación y otros.....	51.710,45	105,60	49.220,27	98,57	2.490,18	5,06
- Gastos de personal.....	5.427,02	11,08	5.652,47	11,32	-225,45	-3,99
- Dotaciones amortizaciones de inmovilizado.....	813,80	1,66	599,09	1,20	214,71	35,84
± Variación provisiones de la actividad.....	-63,72	-0,13	-594,16	-1,18	530,44	89,28
RESULTADO DE EXPLOTACIÓN.....	-9.045,21	-18,47	-6.129,45	-12,27	-2.915,76	-47,57
+ Ingresos financieros.....	1.973,62	4,03	2.277,20	4,57	-303,58	-13,33
- Gastos financieros.....	20,38	0,04	192,72	0,39	-172,34	-89,43
± Variación provisiones inversiones financieras.....	529,70	1,08	1.060,31	2,12	-530,61	-50,04
RESULTADO DE LAS ACTIVIDADES ORDINARIAS.....	-6.562,27	-13,40	-2.984,66	-5,97	-3.577,61	-119,87
+ Beneficios procedentes del inmovilizado e ingresos excepcionales.....	2.682,56	5,48	2.842,23	5,69	-159,67	-5,62
- Pérdidas procedentes del inmovilizado y gastos excepcionales	1.401,39	16,26	920,14	7,81	481,25	52,30
± Variación provisiones de inmovilizado.....	15,96	0,03	-15,97	-0,03	31,93	199,94
RESULTADO ANTES DE IMPUESTOS.....	-5.265,14	-10,75	-1.078,54	-2,16	-4.186,60	-388,17
± Impuesto sobre Sociedades.....	15,00	0,03	-4,88	-	19,88	407,38
EXCEDENTE DEL EJERCICIO.....	-5.250,14	-10,72	-1.083,42	-2,16	-4.166,72	-384,59

Concepto	2004	2003
Excedente del ejercicio.....	-5.250,14	-1.083,42
Mas		
Dotaciones a las amortizaciones y provisiones de inmovilizado.....	844,98	628,36
Dotación a la provisión para riesgos y gastos.....	1.169,59	476,08
Gastos derivados de intereses diferidos.....	0,92	-
Amortización de gastos de formalización de deudas.....	-	-
Diferencias de cambio negativas.....	-	-
Pérdidas en enajenación de inmovilizado.....	14,54	87,25
Impuesto sobre sociedades diferido en el ejercicio.....	-	-
Otros.....	4,70	-
Menos		
Excesos de provisiones de inmovilizado.....	15,96	31,23
Excesos de provisiones para riesgos y gastos.....	310,58	4,06
Ingresos derivados de intereses diferidos.....	-	-
Diferencias de cambio positivas.....	-	-
Beneficios en la enajenación de inmovilizado.....	1,50	-
Subvenciones, donaciones y legados de capital y otros traspasados al resultado del ejercicio.....	167,14	145,34
Impuesto sobre sociedades anticipado en el ejercicio y crédito impositivo generado en el ejercicio por compensación de pérdidas	-	-
Otros.....	19,29	0,40
Resultado generado o aplicado por las operaciones.....	-3.729,88	-72,76

Aplicaciones	2004	2003	Orígenes	2004	2003
Recursos aplicados en las operaciones.....	3.729,88	72,76	Recursos procedentes de las operaciones..	-	-
Gastos de establecimiento y de formalización de deudas.....	-	-	Aportaciones.....	1.679,14	2.000,00
Adquisiciones de inmovilizado.....	5.025,05	8.747,03	Subvenciones, donaciones y legados de capital y otros.....	4.120,59	1.242,51
Inmovilizaciones inmateriales.....	942,89	22,32	Deudas a largo plazo.....	22,11	-
Bienes del patrimonio histórico.....	54,31	1.416,98	Empréstitos y otros pasivos análogos.....	-	-
Inmovilizaciones materiales.....	3.076,82	2.921,22	De empresas del grupo.....	-	-
Inmovilizaciones financieras.....	951,03	4.386,51	De empresas asociadas.....	-	-
Empresas del grupo.....	-	-	De otras entidades.....	-	-
Empresas asociadas.....	-	-	De proveedores de inmovilizado y otros..	22,11	-
Otras inversiones financieras.....	951,03	4.386,51	Enajenación de inmovilizado.....	1.184,01	4.323,31
Reducciones del fondo social o dotación fundacional.....	192,31	-	Inmovilizaciones inmateriales.....	-	0,39
Cancelación o traspaso a corto plazo de deuda a largo plazo.....	5,70	5,70	Bienes del patrimonio histórico.....	-	-
Empréstitos y otros pasivos análogos.....	-	-	Inmovilizaciones materiales.....	4,02	0,82
De empresas del grupo.....	-	-	Inmovilizaciones financieras.....	1.179,99	4.322,10
De empresas asociadas.....	-	-	Empresas del grupo.....	-	-
De otras deudas.....	5,70	5,70	Empresas asociadas.....	-	-
Administraciones públicas a largo plazo....	-	-	Otras inversiones financieras.....	1.179,99	4.322,10
Provisiones para riesgos y gastos.....	171,27	199,04	Cancelación anticipada o traspaso a corto plazo de inmovilizaciones financieras.....	2.207,58	1.709,85
Otras.....	12,67	13,77	Empresas del grupo.....	-	-
			Empresas asociadas.....	-	-
			Otras inversiones financieras.....	2.207,58	1.709,85
			Otros.....	0,09	39,38
Total aplicaciones.....	9.136,88	9.038,30	Total orígenes.....	9.213,52	9.315,05
Aumento del capital circulante.....	76,64	276,75	Disminución del capital circulante.....	-	-

Variación del capital circulante
Economía y Hacienda

Miles de euros

Concepto	Aumentos		Disminuciones	
	2004	2003	2004	2003
Fundadores y otros por desembolsos exigidos.....	-	-	-	-
Existencias.....	-	66,23	123,55	-
Deudores.....	30.891,26	800,78	-	-
Acreedores y provisiones para riesgos y gastos a corto plazo.....	-	204,20	1.402,97	-
Inversiones financieras temporales.....	52,93	245,41	-	-
Tesorería.....	-	-	29.309,76	1.061,42
Ajustes por periodificación.....	-	21,55	31,27	-
Total.....	30.944,19	1.338,17	30.867,55	1.061,42
Variación del capital circulante.....	76,64	276,75	-	-

Distribución de personal
Economía y Hacienda

Categorías	2004		2003		Variación	
	Plantilla media	Porcentaje	Plantilla media	Porcentaje	Absoluta	Porcentual
Directivos, técnicos y similares.....	39	16,88	48	18,90	-9	-18,75
Administrativos y auxiliares.....	42	18,18	43	16,93	-1	-2,33
Obreros y subalternos.....	122	35,92	131	32,67	-9	-6,87
Personal fijo.....	203	87,88	222	87,40	-19	-8,56
Personal eventual.....	28	12,12	32	12,60	-4	-12,50
Total.....	231	100,00	254	100,00	-23	-9,06



**MINISTERIO DE TRABAJO Y
ASUNTOS SOCIALES**

ENTIDADES TRATADAS

FUNDACION ESTATAL PARA LA FORMACIÓN EN EL EMPLEO
FUNDACIÓN PARA LA PREVENCIÓN DE RIESGOS LABORALES
FUNDACIÓN SERVICIO INTERCONFEDERAL DE MEDIACIÓN Y
ARBITRAJE (FUNDACIÓN SIMA)

Balance agregado

Trabajo y Asuntos Sociales

ACTIVO	2004		2003		Variación	
	Miles de euros	Porcentaje	Miles de euros	Porcentaje	Absoluta	Porcentual
FUNDADORES/ASOCIADOS POR DESEMBOLSOS NO EXIGIDOS.....	-	-	-	-	-	-
INMOVILIZADO.....	2.439,74	7,01	1.360,65	4,18	1.079,09	79,31
Gastos de establecimiento.....	8,76	0,03	7,59	0,02	1,17	15,42
Inmovilizaciones inmateriales.....	204,32	0,59	27,70	0,09	176,62	637,62
Bienes del Patrimonio Histórico.....	-	-	-	-	-	-
Otras inmovilizaciones materiales.....	2.009,10	5,77	1.262,95	3,88	746,15	59,08
Inmovilizaciones financieras.....	217,56	0,62	62,41	0,19	155,15	248,60
Deudores por operaciones de la actividad a largo plazo.....	-	-	-	-	-	-
GASTOS A DISTRIBUIR EN VARIOS EJERCICIOS.....	-	-	-	-	-	-
ACTIVO CIRCULANTE.....	32.388,24	92,99	31.220,11	95,82	1.168,13	3,74
Fundadores/Asociados por desembolsos exigidos.....	-	-	-	-	-	-
Existencias.....	-	-	-	-	-	-
Usuarios y otros deudores de la actividad propia.....	-	-	3.467,30	10,64	-3.467,30	-100,00
Otros deudores.....	51,38	0,15	133,78	0,41	-82,40	-61,59
Inversiones financieras temporales.....	16.245,19	46,64	17.892,49	54,92	-1.647,30	-9,21
Tesorería.....	16.031,03	46,03	9.725,89	29,85	6.305,14	64,83
Ajustes por periodificación.....	60,64	0,17	0,65	-	59,99	9.229,23
TOTAL GENERAL.....	34.827,98	100,00	32.580,76	100,00	2.247,22	6,90

PASIVO	2004		2003		Variación	
	Miles de euros	Porcentaje	Miles de euros	Porcentaje	Absoluta	Porcentual
FONDOS PROPIOS.....	3.301,46	9,48	3.561,28	10,93	-259,82	-7,30
Dotación fundacional/Fondo social.....	563,33	1,62	122,62	0,38	440,71	359,41
Reservas.....	2,20	0,01	-	-	2,20	-
Excedentes de ejercicios anteriores.....	3.697,67	10,61	2.953,83	9,06	743,84	25,18
Excedente del ejercicio (positivo o negativo).....	-961,74	-2,76	484,83	1,49	-1.446,57	-298,37
INGRESOS A DISTRIBUIR EN VARIOS EJERCICIOS.....	4.532,18	13,01	1.376,15	4,22	3.156,03	229,34
PROVISIONES PARA RIESGOS Y GASTOS A LARGO PLAZO...	4,00	0,01	-	-	4,00	-
ACREEDORES A LARGO PLAZO.....	-	-	-	-	-	-
ACREEDORES A CORTO PLAZO.....	26.990,34	77,50	27.643,33	84,85	-652,99	-2,36
PROVISIONES PARA RIESGOS Y GASTOS A CORTO PLAZO..	-	-	-	-	-	-
TOTAL GENERAL.....	34.827,98	100,00	32.580,76	100,00	2.247,22	6,90

Cuenta de resultados

Trabajo y Asuntos Sociales

Concepto	2004		2003		Variación	
	Miles de euros	Porcentaje	Miles de euros	Porcentaje	Absoluta	Porcentual
Ingresos por actividad propia, ventas y otros ingresos.....	41.498,56	100,00	41.168,26	100,00	330,30	0,80
- Ayudas monetarias ,consumos de explotación y otros.....	23.152,79	55,79	39.993,94	97,14	-16.841,15	-42,11
- Gastos de personal.....	18.509,43	44,60	908,34	2,21	17.601,09	1.937,72
- Dotaciones amortizaciones de inmovilizado.....	487,88	1,18	192,77	0,47	295,11	153,09
± Variación provisiones de la actividad.....	-	-	-	-	-	-
RESULTADO DE EXPLOTACIÓN.....	-651,54	-1,57	73,21	0,18	-724,75	-989,96
+ Ingresos financieros.....	490,11	1,19	625,58	1,52	-135,47	-21,66
- Gastos financieros.....	198,80	0,48	204,41	0,50	-5,61	-2,74
± Variación provisiones inversiones financieras.....	-	-	-	-	-	-
RESULTADO DE LAS ACTIVIDADES ORDINARIAS.....	-360,23	-0,86	494,38	1,20	-854,61	-172,87
+ Beneficios procedentes del inmovilizado e ingresos excepcionales.....	94,03	0,23	3,01	0,01	91,02	3.023,92
- Pérdidas procedentes del inmovilizado y gastos excepcionales	695,54	2,54	12,56	-1,17	682,98	5.437,74
± Variación provisiones de inmovilizado.....	-	-	-	-	-	-
RESULTADO ANTES DE IMPUESTOS.....	-961,74	-2,31	484,83	1,18	-1.446,57	-298,37
± Impuesto sobre Sociedades.....	-	-	-	-	-	-
EXCEDENTE DEL EJERCICIO.....	-961,74	-2,31	484,83	1,18	-1.446,57	-298,37

Concepto	2004	2003
Excedente del ejercicio.....	-961,74	484,83
Mas		
Dotaciones a las amortizaciones y provisiones de inmovilizado.....	487,88	192,77
Dotación a la provisión para riesgos y gastos.....	4,00	-
Gastos derivados de intereses diferidos.....	-	-
Amortización de gastos de formalización de deudas.....	-	-
Diferencias de cambio negativas.....	-	-
Pérdidas en enajenación de inmovilizado.....	-	9,02
Impuesto sobre sociedades diferido en el ejercicio.....	-	-
Otros.....	-	-
Menos		
Excesos de provisiones de inmovilizado.....	-	-
Excesos de provisiones para riesgos y gastos.....	7,94	-
Ingresos derivados de intereses diferidos.....	3,44	-
Diferencias de cambio positivas.....	-	-
Beneficios en la enajenación de inmovilizado.....	-	-
Subvenciones, donaciones y legados de capital y otros traspasados al resultado del ejercicio.....	10.244,36	700,74
Impuesto sobre sociedades anticipado en el ejercicio y crédito impositivo generado en el ejercicio por compensación de pérdidas	-	-
Otros.....	-	7,12
Resultado generado o aplicado por las operaciones.....	-10.725,60	-21,24

Cuadro de financiación

Trabajo y Asuntos Sociales

Miles de euros

Aplicaciones	2004	2003	Orígenes	2004	2003
Recursos aplicados en las operaciones.....	10.725,60	21,24	Recursos procedentes de las operaciones..	-	-
Gastos de establecimiento y de formalización de deudas.....	4,20	8,22	Aportaciones.....	440,71	-
Adquisiciones de inmovilizado.....	1.562,76	492,84	Subvenciones, donaciones y legados de capital y otros.....	13.403,82	1.244,94
Inmovilizaciones inmateriales.....	313,48	11,98	Deudas a largo plazo.....	-	-
Bienes del patrimonio histórico.....	-	-	Empréstitos y otros pasivos análogos.....	-	-
Inmovilizaciones materiales.....	1.094,15	480,86	De empresas del grupo.....	-	-
Inmovilizaciones financieras.....	155,13	-	De empresas asociadas.....	-	-
Empresas del grupo.....	-	-	De otras entidades.....	-	-
Empresas asociadas.....	-	-	De proveedores de inmovilizado y otros..	-	-
Otras inversiones financieras.....	155,13	-	Enajenación de inmovilizado.....	-	0,16
Reducciones del fondo social o dotación fundacional.....	-	-	Inmovilizaciones inmateriales.....	-	-
Cancelación o traspaso a corto plazo de deuda a largo plazo.....	-	-	Bienes del patrimonio histórico.....	-	-
Empréstitos y otros pasivos análogos.....	-	-	Inmovilizaciones materiales.....	-	-
De empresas del grupo.....	-	-	Inmovilizaciones financieras.....	-	0,16
De empresas asociadas.....	-	-	Empresas del grupo.....	-	-
De otras deudas.....	-	-	Empresas asociadas.....	-	-
Administraciones públicas a largo plazo....	-	-	Otras inversiones financieras.....	-	0,16
Provisiones para riesgos y gastos.....	0,29	-	Cancelación anticipada o traspaso a corto plazo de inmovilizaciones financieras.....	-	-
Otras.....	-	100,57	Empresas del grupo.....	-	-
			Empresas asociadas.....	-	-
			Otras inversiones financieras.....	-	-
			Otros.....	269,44	5,36
Total aplicaciones.....	12.292,85	622,87	Total orígenes.....	14.113,97	1.250,46
Aumento del capital circulante.....	1.821,12	627,59	Disminución del capital circulante.....	-	-

Variación del capital circulante
Trabajo y Asuntos Sociales

Miles de euros

Concepto	Aumentos		Disminuciones	
	2004	2003	2004	2003
Fundadores y otros por desembolsos exigidos.....	-	-	-	-
Existencias.....	-	-	-	-
Deudores.....	-	-	3.549,70	2.771,34
Acreedores y provisiones para riesgos y gastos a corto plazo.....	652,99	3.615,98	-	-
Inversiones financieras temporales.....	-	751,83	1.647,30	-
Tesorería.....	6.305,14	-	-	968,90
Ajustes por periodificación.....	59,99	0,02	-	-
Total.....	7.018,12	4.367,83	5.197,00	3.740,24
Variación del capital circulante.....	1.821,12	627,59	-	-

Distribución de personal
Trabajo y Asuntos Sociales

Categorías	2004		2003		Variación	
	Plantilla media	Porcentaje	Plantilla media	Porcentaje	Absoluta	Porcentual
Directivos, técnicos y similares.....	296	56,70	301	58,11	-5	-1,66
Administrativos y auxiliares.....	119	-33,91	124	-34,16	-5	-4,03
Obreros y subalternos.....	2	0,38	2	0,39	-	-
Personal fijo.....	417	79,89	427	82,43	-10	-2,34
Personal eventual.....	105	20,11	91	17,57	14	15,38
Total.....	522	100,00	518	100,00	4	0,77



**MINISTERIO DE INDUSTRIA,
COMERCIO Y TURISMO**

ENTIDADES TRATADAS	
FUNDACIÓN CULTURAL ESPAÑOLA PARA EL FOMENTO DE LA ARTESANÍA (FUNDACIÓN ESPAÑOLA PARA LA ARTESANÍA) FUNDACIÓN ESCUELA DE ORGANIZACIÓN INDUSTRIAL (EOI ESCUELA DE NEGOCIOS) FUNDACIÓN OBSERVATORIO DE PROSPECTIVA TECNOLÓGICA INDUSTRIAL (OPTI)	

Balance agregado

Industria, Comercio y Turismo

ACTIVO	2004		2003		Variación	
	Miles de euros	Porcentaje	Miles de euros	Porcentaje	Absoluta	Porcentual
FUNDADORES/ASOCIADOS POR DESEMBOLSOS NO EXIGIDOS.....	-	-	-	-	-	-
INMOVILIZADO.....	8.964,88	28,15	7.571,05	25,66	1.393,83	18,41
Gastos de establecimiento.....	-	-	-	-	-	-
Inmovilizaciones inmateriales.....	2.980,57	9,36	3.033,64	10,28	-53,07	-1,75
Bienes del Patrimonio Histórico.....	-	-	-	-	-	-
Otras inmovilizaciones materiales.....	5.966,65	18,73	4.519,07	15,32	1.447,58	32,03
Inmovilizaciones financieras.....	17,66	0,06	18,34	0,06	-0,68	-3,71
Deudores por operaciones de la actividad a largo plazo.....	-	-	-	-	-	-
GASTOS A DISTRIBUIR EN VARIOS EJERCICIOS.....	-	-	-	-	-	-
ACTIVO CIRCULANTE.....	22.884,40	71,85	21.928,95	74,34	955,45	4,36
Fundadores/Asociados por desembolsos exigidos.....	-	-	-	-	-	-
Existencias.....	-	-	-	-	-	-
Usuarios y otros deudores de la actividad propia.....	8.007,02	25,14	12.322,16	41,78	-4.315,14	-35,02
Otros deudores.....	2.268,65	7,12	2.983,64	10,11	-714,99	-23,96
Inversiones financieras temporales.....	10.783,46	33,86	5.360,00	18,17	5.423,46	101,18
Tesorería.....	1.825,27	5,73	1.263,15	4,28	562,12	44,50
Ajustes por periodificación.....	-	-	-	-	-	-
TOTAL GENERAL.....	31.849,28	100,00	29.500,00	100,00	2.349,28	7,96

PASIVO	2004		2003		Variación	
	Miles de euros	Porcentaje	Miles de euros	Porcentaje	Absoluta	Porcentual
FONDOS PROPIOS.....	12.655,29	39,73	12.064,64	40,90	590,65	4,90
Dotación fundacional/Fondo social.....	3.647,97	11,45	3.647,87	12,37	0,10	-
Reservas.....	6.082,54	19,09	6.024,28	20,42	58,26	0,97
Excedentes de ejercicios anteriores.....	2.333,76	7,33	2.414,08	8,18	-80,32	-3,33
Excedente del ejercicio (positivo o negativo).....	591,02	1,86	-21,59	-0,07	612,61	2.837,47
INGRESOS A DISTRIBUIR EN VARIOS EJERCICIOS.....	2.877,45	9,03	1.852,76	6,28	1.024,69	55,31
PROVISIONES PARA RIESGOS Y GASTOS A LARGO PLAZO...	-	-	-	-	-	-
ACREEDORES A LARGO PLAZO.....	-	-	-	-	-	-
ACREEDORES A CORTO PLAZO.....	16.316,54	51,24	15.582,60	52,82	733,94	4,71
PROVISIONES PARA RIESGOS Y GASTOS A CORTO PLAZO..	-	-	-	-	-	-
TOTAL GENERAL.....	31.849,28	100,00	29.500,00	100,00	2.349,28	7,96

Cuenta de resultados

Industria, Comercio y Turismo

Concepto	2004		2003		Variación	
	Miles de euros	Porcentaje	Miles de euros	Porcentaje	Absoluta	Porcentual
Ingresos por actividad propia, ventas y otros ingresos.....	25.263,36	100,00	23.560,22	100,00	1.703,14	7,23
- Ayudas monetarias ,consumos de explotación y otros.....	19.741,60	78,15	19.568,38	83,05	173,22	0,89
- Gastos de personal.....	4.199,75	16,62	4.116,13	17,47	83,62	2,03
- Dotaciones amortizaciones de inmovilizado.....	452,48	1,79	420,77	1,79	31,71	7,54
± Variación provisiones de la actividad.....	-123,94	-0,49	394,04	1,67	-517,98	-131,45
RESULTADO DE EXPLOTACIÓN.....	745,59	2,95	-151,02	-0,64	896,61	593,70
+ Ingresos financieros.....	87,97	0,35	204,68	0,87	-116,71	-57,02
- Gastos financieros.....	68,52	0,27	51,34	0,22	17,18	33,46
± Variación provisiones inversiones financieras.....	-	-	-	-	-	-
RESULTADO DE LAS ACTIVIDADES ORDINARIAS.....	765,04	3,03	2,32	0,01	762,72	32.875,86
+ Beneficios procedentes del inmovilizado e ingresos excepcionales.....	306,65	1,21	8,18	0,03	298,47	3.648,78
- Pérdidas procedentes del inmovilizado y gastos excepcionales	480,67	-1,13	31,09	0,11	449,58	1.446,06
± Variación provisiones de inmovilizado.....	-	-	-	-	-	-
RESULTADO ANTES DE IMPUESTOS.....	591,02	2,34	-20,59	-0,09	611,61	2.970,42
± Impuesto sobre Sociedades.....	-	-	-1,00	-	1,00	100,00
EXCEDENTE DEL EJERCICIO.....	591,02	2,34	-21,59	-0,09	612,61	2.837,47

Resultado de las operaciones

Industria, Comercio y Turismo

Miles de euros

Concepto	2004	2003
Excedente del ejercicio.....	591,02	-21,59
Mas		
Dotaciones a las amortizaciones y provisiones de inmovilizado.....	452,48	426,30
Dotación a la provisión para riesgos y gastos.....	-	-
Gastos derivados de intereses diferidos.....	-	-
Amortización de gastos de formalización de deudas.....	-	-
Diferencias de cambio negativas.....	-	-
Pérdidas en enajenación de inmovilizado.....	-	0,06
Impuesto sobre sociedades diferido en el ejercicio.....	-	-
Otros.....	-	-
Menos		
Excesos de provisiones de inmovilizado.....	-	-
Excesos de provisiones para riesgos y gastos.....	-	-
Ingresos derivados de intereses diferidos.....	-	-
Diferencias de cambio positivas.....	-	-
Beneficios en la enajenación de inmovilizado.....	-	-
Subvenciones, donaciones y legados de capital y otros traspasados al resultado del ejercicio.....	372,42	846,60
Impuesto sobre sociedades anticipado en el ejercicio y crédito impositivo generado en el ejercicio por compensación de pérdidas	-	-
Otros.....	-	-
Resultado generado o aplicado por las operaciones.....	671,08	-441,83

Cuadro de financiación

Industria, Comercio y Turismo

Miles de euros

Aplicaciones	2004	2003	Orígenes	2004	2003
Recursos aplicados en las operaciones.....	-	441,83	Recursos procedentes de las operaciones..	671,08	-
Gastos de establecimiento y de formalización de deudas.....	-	-	Aportaciones.....	-	-
Adquisiciones de inmovilizado.....	1.848,00	446,22	Subvenciones, donaciones y legados de capital y otros.....	1.397,10	681,15
Inmovilizaciones inmateriales.....	21,71	1,53	Deudas a largo plazo.....	-	-
Bienes del patrimonio histórico.....	-	-	Empréstitos y otros pasivos análogos.....	-	-
Inmovilizaciones materiales.....	1.825,46	434,67	De empresas del grupo.....	-	-
Inmovilizaciones financieras.....	0,83	10,02	De empresas asociadas.....	-	-
Empresas del grupo.....	-	-	De otras entidades.....	-	-
Empresas asociadas.....	-	-	De proveedores de inmovilizado y otros..	-	-
Otras inversiones financieras.....	0,83	10,02	Enajenación de inmovilizado.....	2,10	-
Reducciones del fondo social o dotación fundacional.....	-	-	Inmovilizaciones inmateriales.....	-	-
Cancelación o traspaso a corto plazo de deuda a largo plazo.....	-	-	Bienes del patrimonio histórico.....	-	-
Empréstitos y otros pasivos análogos.....	-	-	Inmovilizaciones materiales.....	-	-
De empresas del grupo.....	-	-	Inmovilizaciones financieras.....	2,10	-
De empresas asociadas.....	-	-	Empresas del grupo.....	-	-
De otras deudas.....	-	-	Empresas asociadas.....	-	-
Administraciones públicas a largo plazo....	-	-	Otras inversiones financieras.....	2,10	-
Provisiones para riesgos y gastos.....	-	3,74	Cancelación anticipada o traspaso a corto plazo de inmovilizaciones financieras.....	-	-
Otras.....	0,77	0,01	Empresas del grupo.....	-	-
			Empresas asociadas.....	-	-
			Otras inversiones financieras.....	-	-
			Otros.....	-	1,32
Total aplicaciones.....	1.848,77	891,80	Total orígenes.....	2.070,28	682,47
Aumento del capital circulante.....	221,51	-	Disminución del capital circulante.....	-	209,33

Variación del capital circulante
Industria, Comercio y Turismo

Miles de euros

Concepto	Aumentos		Disminuciones	
	2004	2003	2004	2003
Fundadores y otros por desembolsos exigidos.....	-	-	-	-
Existencias.....	-	-	-	-
Deudores.....	-	8.023,43	5.030,13	-
Acreedores y provisiones para riesgos y gastos a corto plazo.....	-	-	733,94	4.345,69
Inversiones financieras temporales.....	5.423,46	-	-	3.201,70
Tesorería.....	562,12	-	-	685,37
Ajustes por periodificación.....	-	-	-	-
Total.....	5.985,58	8.023,43	5.764,07	8.232,76
Variación del capital circulante.....	221,51	-	-	209,33

Distribución de personal

Industria, Comercio y Turismo

Categorías	2004		2003		Variación	
	Plantilla media	Porcentaje	Plantilla media	Porcentaje	Absoluta	Porcentual
Directivos, técnicos y similares.....	51	47,66	43	42,57	8	18,60
Administrativos y auxiliares.....	31	-18,70	32	-10,90	-1	-3,13
Obreros y subalternos.....	3	2,80	4	3,96	-1	-25,00
Personal fijo.....	85	79,44	79	78,22	6	7,59
Personal eventual.....	22	20,56	22	21,78	-	-
Total.....	107	100,00	101	100,00	6	5,94



MINISTERIO DE FOMENTO

ENTIDADES TRATADAS

FUNDACIÓN AENA

FUNDACIÓN CANARIA PUERTOS DE LAS PALMAS (FUNDACIÓN PUERTO DE LAS PALMAS)

FUNDACIÓN DE LOS FERROCARRILES ESPAÑOLES

FUNDACIÓN INSTITUTO PORTUARIO DE ESTUDIOS Y COOPERACION COMUNIDAD VALENCIANA (FUNDACIÓN FEPORTS)

Balance agregado

Fomento

ACTIVO	2004		2003		Variación	
	Miles de euros	Porcentaje	Miles de euros	Porcentaje	Absoluta	Porcentual
FUNDADORES/ASOCIADOS POR DESEMBOLSOS NO EXIGIDOS.....	-	-	-	-	-	-
INMOVILIZADO.....	10.774,45	67,15	11.046,13	69,19	-271,68	-2,46
Gastos de establecimiento.....	-	-	-	-	-	-
Inmovilizaciones inmateriales.....	679,43	4,23	684,46	4,29	-5,03	-0,73
Bienes del Patrimonio Histórico.....	122,61	0,76	94,84	0,59	27,77	29,28
Otras inmovilizaciones materiales.....	3.100,87	19,33	3.403,62	21,32	-302,75	-8,89
Inmovilizaciones financieras.....	6.871,54	42,83	6.863,21	42,99	8,33	0,12
Deudores por operaciones de la actividad a largo plazo.....	-	-	-	-	-	-
GASTOS A DISTRIBUIR EN VARIOS EJERCICIOS.....	-	-	0,40	-	-0,40	-100,00
ACTIVO CIRCULANTE.....	5.270,70	32,85	4.918,19	30,81	352,51	7,17
Fundadores/Asociados por desembolsos exigidos.....	-	-	-	-	-	-
Existencias.....	136,21	0,85	333,54	2,09	-197,33	-59,16
Usuarios y otros deudores de la actividad propia.....	1.435,54	8,95	926,94	5,81	508,60	54,87
Otros deudores.....	531,10	3,31	1.055,24	6,61	-524,14	-49,67
Inversiones financieras temporales.....	2.023,82	12,61	2.017,47	12,63	6,35	0,31
Tesorería.....	1.132,47	7,06	551,82	3,46	580,65	105,22
Ajustes por periodificación.....	11,56	0,07	33,18	0,21	-21,62	-65,16
TOTAL GENERAL.....	16.045,15	100,00	15.964,72	100,00	80,43	0,50

PASIVO	2004		2003		Variación	
	Miles de euros	Porcentaje	Miles de euros	Porcentaje	Absoluta	Porcentual
FONDOS PROPIOS.....	12.492,53	77,86	12.605,83	78,96	-113,30	-0,90
Dotación fundacional/Fondo social.....	11.150,52	69,49	11.390,67	71,34	-240,15	-2,11
Reservas.....	1.016,77	6,34	1.222,69	7,66	-205,92	-16,84
Excedentes de ejercicios anteriores.....	-264,84	-1,65	-58,60	-0,36	-206,24	-351,95
Excedente del ejercicio (positivo o negativo).....	590,08	3,68	51,07	0,32	539,01	1.055,43
INGRESOS A DISTRIBUIR EN VARIOS EJERCICIOS.....	434,58	2,71	458,21	2,87	-23,63	-5,16
PROVISIONES PARA RIESGOS Y GASTOS A LARGO PLAZO...	167,30	1,04	136,08	0,85	31,22	22,94
ACREEDORES A LARGO PLAZO.....	45,00	0,28	45,00	0,28	-	-
ACREEDORES A CORTO PLAZO.....	2.905,74	18,11	2.719,60	17,04	186,14	6,84
PROVISIONES PARA RIESGOS Y GASTOS A CORTO PLAZO..	-	-	-	-	-	-
TOTAL GENERAL.....	16.045,15	100,00	15.964,72	100,00	80,43	0,50

Cuenta de resultados

Fomento

Concepto	2004		2003		Variación	
	Miles de euros	Porcentaje	Miles de euros	Porcentaje	Absoluta	Porcentual
Ingresos por actividad propia, ventas y otros ingresos.....	12.147,80	100,00	10.727,48	100,00	1.420,32	13,24
- Ayudas monetarias ,consumos de explotación y otros.....	6.498,60	53,49	5.762,15	53,72	736,45	12,78
- Gastos de personal.....	4.931,80	40,60	4.687,19	43,69	244,61	5,22
- Dotaciones amortizaciones de inmovilizado.....	266,82	2,20	467,16	4,35	-200,34	-42,88
± Variación provisiones de la actividad.....	-167,91	-1,38	-23,68	-0,22	-144,23	-609,08
RESULTADO DE EXPLOTACIÓN.....	282,67	2,33	-212,70	-1,98	495,37	232,90
+ Ingresos financieros.....	389,22	3,20	374,93	3,50	14,29	3,81
- Gastos financieros.....	2,60	0,02	1,82	0,02	0,78	42,86
± Variación provisiones inversiones financieras.....	-	-	-	-	-	-
RESULTADO DE LAS ACTIVIDADES ORDINARIAS.....	669,29	5,51	160,41	1,50	508,88	317,24
+ Beneficios procedentes del inmovilizado e ingresos excepcionales.....	75,36	0,62	74,75	0,70	0,61	0,82
- Pérdidas procedentes del inmovilizado y gastos excepcionales	144,37	-4,32	182,43	0,21	-38,06	-20,86
± Variación provisiones de inmovilizado.....	-	-	-	-	-	-
RESULTADO ANTES DE IMPUESTOS.....	600,28	4,94	52,73	0,49	547,55	1.038,40
± Impuesto sobre Sociedades.....	-10,20	-0,08	-1,66	-0,01	-8,54	-514,46
EXCEDENTE DEL EJERCICIO.....	590,08	4,86	51,07	0,48	539,01	1.055,43

Resultado de las operaciones
Fomento
Miles de euros

Concepto	2004	2003
Excedente del ejercicio.....	590,08	51,07
Mas		
Dotaciones a las amortizaciones y provisiones de inmovilizado.....	266,82	467,16
Dotación a la provisión para riesgos y gastos.....	31,22	31,22
Gastos derivados de intereses diferidos.....	-	-
Amortización de gastos de formalización de deudas.....	-	-
Diferencias de cambio negativas.....	-	-
Pérdidas en enajenación de inmovilizado.....	85,77	19,44
Impuesto sobre sociedades diferido en el ejercicio.....	-	-
Otros.....	-	-
Menos		
Excesos de provisiones de inmovilizado.....	-	-
Excesos de provisiones para riesgos y gastos.....	-	-
Ingresos derivados de intereses diferidos.....	-	-
Diferencias de cambio positivas.....	-	-
Beneficios en la enajenación de inmovilizado.....	-	-
Subvenciones, donaciones y legados de capital y otros traspasados al resultado del ejercicio.....	46,02	94,52
Impuesto sobre sociedades anticipado en el ejercicio y crédito impositivo generado en el ejercicio por compensación de pérdidas	-	-
Otros.....	-	-
Resultado generado o aplicado por las operaciones.....	927,87	474,37

Cuadro de financiación

Fomento

Miles de euros

Aplicaciones	2004	2003	Orígenes	2004	2003
Recursos aplicados en las operaciones.....	-	-	Recursos procedentes de las operaciones..	927,87	474,37
Gastos de establecimiento y de formalización de deudas.....	-	-	Aportaciones.....	-	46,58
Adquisiciones de inmovilizado.....	767,51	7.181,33	Subvenciones, donaciones y legados de capital y otros.....	214,66	171,66
Inmovilizaciones inmateriales.....	514,26	149,28	Deudas a largo plazo.....	-	45,00
Bienes del patrimonio histórico.....	27,77	15,14	Empréstitos y otros pasivos análogos.....	-	-
Inmovilizaciones materiales.....	216,48	368,88	De empresas del grupo.....	-	-
Inmovilizaciones financieras.....	9,00	6.648,03	De empresas asociadas.....	-	-
Empresas del grupo.....	-	-	De otras entidades.....	-	45,00
Empresas asociadas.....	-	-	De proveedores de inmovilizado y otros..	-	-
Otras inversiones financieras.....	9,00	6.648,03	Enajenación de inmovilizado.....	23,99	51,21
Reducciones del fondo social o dotación fundacional.....	-	-	Inmovilizaciones inmateriales.....	23,00	-
Cancelación o traspaso a corto plazo de deuda a largo plazo.....	-	3,31	Bienes del patrimonio histórico.....	-	-
Empréstitos y otros pasivos análogos.....	-	-	Inmovilizaciones materiales.....	0,42	50,61
De empresas del grupo.....	-	-	Inmovilizaciones financieras.....	0,57	0,60
De empresas asociadas.....	-	-	Empresas del grupo.....	-	-
De otras deudas.....	-	3,31	Empresas asociadas.....	-	-
Administraciones públicas a largo plazo....	-	-	Otras inversiones financieras.....	0,57	0,60
Provisiones para riesgos y gastos.....	-	-	Cancelación anticipada o traspaso a corto plazo de inmovilizaciones financieras.....	0,59	-
Otras.....	1,06	0,55	Empresas del grupo.....	-	-
			Empresas asociadas.....	-	-
			Otras inversiones financieras.....	0,59	-
			Otros.....	0,40	-
Total aplicaciones.....	768,57	7.185,19	Total orígenes.....	1.167,51	788,82
Aumento del capital circulante.....	398,94	-	Disminución del capital circulante.....	-	6.396,37

Variación del capital circulante
Fomento

Miles de euros

Concepto	Aumentos		Disminuciones	
	2004	2003	2004	2003
Fundadores y otros por desembolsos exigidos.....	-	-	-	-
Existencias.....	-	-	1,64	24,78
Deudores.....	-	89,94	10,50	-
Acreedores y provisiones para riesgos y gastos a corto plazo.....	-	-	186,71	48,39
Inversiones financieras temporales.....	6,35	-	-	6.000,96
Tesorería.....	612,55	-	-	385,29
Ajustes por periodificación.....	-	-	21,11	26,89
Total.....	618,90	89,94	219,96	6.486,31
Variación del capital circulante.....	398,94	-	-	6.396,37

Distribución de personal
Fomento

Categorías	2004		2003		Variación	
	Plantilla media	Porcentaje	Plantilla media	Porcentaje	Absoluta	Porcentual
Directivos, técnicos y similares.....	63	43,15	89	57,42	-26	-29,21
Administrativos y auxiliares.....	34	-19,86	39	-32,26	-5	-12,82
Obreros y subalternos.....	13	8,90	14	9,03	-1	-7,14
Personal fijo.....	110	75,34	142	91,61	-32	-22,54
Personal eventual.....	36	24,66	13	8,39	23	176,92
Total.....	146	100,00	155	100,00	-9	-5,81



MINISTERIO DE SANIDAD Y CONSUMO

ENTIDADES TRATADAS	
<p>FUNDACIÓN CENTRO DE INVESTIGACIÓN DE ENFERMEDADES NEUROLÓGICAS (CIEN)</p> <p>FUNDACIÓN CENTRO NACIONAL DE INVESTIGACIONES ONCOLÓGICAS CARLOS III</p> <p>FUNDACIÓN INSTITUTO DE INVESTIGACIÓN CARDIOVASCULAR CARLOS III (CNIC)</p> <p>FUNDACIÓN PARA LA COOPERACIÓN Y SALUD INTERNACIONAL CARLOS III (FUNDACIÓN CSAI)</p>	

Balance agregado

Sanidad y Consumo

ACTIVO	2004		2003		Variación	
	Miles de euros	Porcentaje	Miles de euros	Porcentaje	Absoluta	Porcentual
FUNDADORES/ASOCIADOS POR DESEMBOLSOS NO EXIGIDOS.....	-	-	-	-	-	-
INMOVILIZADO.....	101.333,64	62,17	81.530,55	58,78	19.803,09	24,29
Gastos de establecimiento.....	88,80	0,05	178,00	0,13	-89,20	-50,11
Inmovilizaciones inmateriales.....	24.330,72	14,93	2.655,79	1,91	21.674,93	816,14
Bienes del Patrimonio Histórico.....	-	-	-	-	-	-
Otras inmovilizaciones materiales.....	76.865,10	47,16	78.648,76	56,71	-1.783,66	-2,27
Inmovilizaciones financieras.....	49,02	0,03	48,00	0,03	1,02	2,13
Deudores por operaciones de la actividad a largo plazo.....	-	-	-	-	-	-
GASTOS A DISTRIBUIR EN VARIOS EJERCICIOS.....	-	-	-	-	-	-
ACTIVO CIRCULANTE.....	61.650,62	37,83	57.162,64	41,22	4.487,98	7,85
Fundadores/Asociados por desembolsos exigidos.....	-	-	-	-	-	-
Existencias.....	557,39	0,34	375,11	0,27	182,28	48,59
Usuarios y otros deudores de la actividad propia.....	14.440,52	8,86	10.676,43	7,70	3.764,09	35,26
Otros deudores.....	3.458,04	2,12	3.673,24	2,65	-215,20	-5,86
Inversiones financieras temporales.....	38.591,89	23,69	36.731,32	26,48	1.860,57	5,07
Tesorería.....	4.496,94	2,76	5.668,27	4,09	-1.171,33	-20,66
Ajustes por periodificación.....	105,84	0,06	38,27	0,03	67,57	176,56
TOTAL GENERAL.....	162.984,26	100,00	138.693,19	100,00	24.291,07	17,51

PASIVO	2004		2003		Variación	
	Miles de euros	Porcentaje	Miles de euros	Porcentaje	Absoluta	Porcentual
FONDOS PROPIOS.....	11.067,91	6,79	4.987,23	3,60	6.080,68	121,92
Dotación fundacional/Fondo social.....	1.923,04	1,18	1.923,53	1,39	-0,49	-0,03
Reservas.....	563,70	0,35	-	-	563,70	-
Excedentes de ejercicios anteriores.....	2.501,06	1,53	2.263,70	1,63	237,36	10,49
Excedente del ejercicio (positivo o negativo).....	6.080,11	3,73	800,00	0,58	5.280,11	660,01
INGRESOS A DISTRIBUIR EN VARIOS EJERCICIOS.....	133.962,12	82,20	111.739,81	80,56	22.222,31	19,89
PROVISIONES PARA RIESGOS Y GASTOS A LARGO PLAZO...	446,39	0,27	1.127,17	0,81	-680,78	-60,40
ACREEDORES A LARGO PLAZO.....	2.965,10	1,82	1.231,00	0,89	1.734,10	140,87
ACREEDORES A CORTO PLAZO.....	14.542,74	8,92	19.607,98	14,14	-5.065,24	-25,83
PROVISIONES PARA RIESGOS Y GASTOS A CORTO PLAZO..	-	-	-	-	-	-
TOTAL GENERAL.....	162.984,26	100,00	138.693,19	100,00	24.291,07	17,51

Cuenta de resultados

Sanidad y Consumo

Concepto	2004		2003		Variación	
	Miles de euros	Porcentaje	Miles de euros	Porcentaje	Absoluta	Porcentual
Ingresos por actividad propia, ventas y otros ingresos.....	37.164,81	100,00	26.220,82	100,00	10.943,99	41,74
- Ayudas monetarias ,consumos de explotación y otros.....	14.788,34	39,80	11.513,24	43,90	3.275,10	28,45
- Gastos de personal.....	12.803,78	34,45	9.498,96	36,23	3.304,82	34,79
- Dotaciones amortizaciones de inmovilizado.....	6.262,01	16,85	4.784,29	18,25	1.477,72	30,89
± Variación provisiones de la actividad.....	-360,02	-0,96	-317,76	-1,21	-42,26	-13,30
RESULTADO DE EXPLOTACIÓN.....	2.950,66	7,94	106,57	0,41	2.844,09	2.668,75
+ Ingresos financieros.....	698,80	1,88	840,15	3,20	-141,35	-16,82
- Gastos financieros.....	7,12	0,02	9,80	0,04	-2,68	-27,35
± Variación provisiones inversiones financieras.....	-	-	-	-	-	-
RESULTADO DE LAS ACTIVIDADES ORDINARIAS.....	3.642,34	9,80	936,92	3,57	2.705,42	288,76
+ Beneficios procedentes del inmovilizado e ingresos excepcionales.....	2.608,51	7,02	115,46	0,44	2.493,05	2.159,23
- Pérdidas procedentes del inmovilizado y gastos excepcionales	173,74	-9,33	249,38	-2,62	-75,64	-30,33
± Variación provisiones de inmovilizado.....	-	-	-	-	-	-
RESULTADO ANTES DE IMPUESTOS.....	6.077,11	16,35	803,00	3,06	5.274,11	656,80
± Impuesto sobre Sociedades.....	3,00	0,01	-3,00	-0,01	6,00	200,00
EXCEDENTE DEL EJERCICIO.....	6.080,11	16,36	800,00	3,05	5.280,11	660,01

Resultado de las operaciones
Sanidad y Consumo

Miles de euros

Concepto	2004	2003
Excedente del ejercicio.....	6.080,11	800,00
Mas		
Dotaciones a las amortizaciones y provisiones de inmovilizado.....	6.327,41	4.709,52
Dotación a la provisión para riesgos y gastos.....	446,39	518,73
Gastos derivados de intereses diferidos.....	-	-
Amortización de gastos de formalización de deudas.....	-	-
Diferencias de cambio negativas.....	-	-
Pérdidas en enajenación de inmovilizado.....	-	3,91
Impuesto sobre sociedades diferido en el ejercicio.....	-	-
Otros.....	-	-
Menos		
Excesos de provisiones de inmovilizado.....	-	-
Excesos de provisiones para riesgos y gastos.....	-	-
Ingresos derivados de intereses diferidos.....	2.238,09	-
Diferencias de cambio positivas.....	-	-
Beneficios en la enajenación de inmovilizado.....	-	-
Subvenciones, donaciones y legados de capital y otros traspasados al resultado del ejercicio.....	26.891,34	15.436,01
Impuesto sobre sociedades anticipado en el ejercicio y crédito impositivo generado en el ejercicio por compensación de pérdidas	-	-
Otros.....	-	123,00
Resultado generado o aplicado por las operaciones.....	-16.275,52	-9.526,85

Cuadro de financiación

Sanidad y Consumo

Miles de euros

Aplicaciones	2004	2003	Orígenes	2004	2003
Recursos aplicados en las operaciones.....	16.275,52	9.526,85	Recursos procedentes de las operaciones..	-	-
Gastos de establecimiento y de formalización de deudas.....	-	237,00	Aportaciones.....	-	60,00
Adquisiciones de inmovilizado.....	32.018,36	22.938,79	Subvenciones, donaciones y legados de capital y otros.....	45.265,96	39.969,48
Inmovilizaciones inmateriales.....	931,08	628,94	Deudas a largo plazo.....	1.734,73	953,00
Bienes del patrimonio histórico.....	-	-	Empréstitos y otros pasivos análogos.....	-	-
Inmovilizaciones materiales.....	31.087,28	22.261,85	De empresas del grupo.....	-	-
Inmovilizaciones financieras.....	-	48,00	De empresas asociadas.....	-	-
Empresas del grupo.....	-	-	De otras entidades.....	-	-
Empresas asociadas.....	-	-	De proveedores de inmovilizado y otros..	1.734,73	953,00
Otras inversiones financieras.....	-	48,00	Enajenación de inmovilizado.....	2,12	53,42
Reducciones del fondo social o dotación fundacional.....	-	-	Inmovilizaciones inmateriales.....	0,09	-
Cancelación o traspaso a corto plazo de deuda a largo plazo.....	-	-	Bienes del patrimonio histórico.....	-	-
Empréstitos y otros pasivos análogos.....	-	-	Inmovilizaciones materiales.....	2,03	53,42
De empresas del grupo.....	-	-	Inmovilizaciones financieras.....	-	-
De empresas asociadas.....	-	-	Empresas del grupo.....	-	-
De otras deudas.....	-	-	Empresas asociadas.....	-	-
Administraciones públicas a largo plazo....	-	-	Otras inversiones financieras.....	-	-
Provisiones para riesgos y gastos.....	-	-	Cancelación anticipada o traspaso a corto plazo de inmovilizaciones financieras.....	-	-
Otras.....	1,00	3,00	Empresas del grupo.....	-	-
			Empresas asociadas.....	-	-
			Otras inversiones financieras.....	-	-
			Otros.....	10.845,29	28,54
Total aplicaciones.....	48.294,88	32.705,64	Total orígenes.....	57.848,10	41.064,44
Aumento del capital circulante.....	9.553,22	8.358,80	Disminución del capital circulante.....	-	-

Variación del capital circulante
Sanidad y Consumo

Miles de euros

Concepto	Aumentos		Disminuciones	
	2004	2003	2004	2003
Fundadores y otros por desembolsos exigidos.....	-	-	-	-
Existencias.....	182,28	78,36	-	-
Deudores.....	3.548,89	5.429,44	-	-
Acreedores y provisiones para riesgos y gastos a corto plazo.....	5.065,24	-	-	568,04
Inversiones financieras temporales.....	1.860,57	1.401,46	-	-
Tesorería.....	-	2.077,24	1.171,33	-
Ajustes por periodificación.....	67,57	-	-	59,66
Total.....	10.724,55	8.986,50	1.171,33	627,70
Variación del capital circulante.....	9.553,22	8.358,80	-	-

Distribución de personal
Sanidad y Consumo

Categorías	2004		2003		Variación	
	Plantilla media	Porcentaje	Plantilla media	Porcentaje	Absoluta	Porcentual
Directivos, técnicos y similares.....	127	32,40	125	42,81	2	1,60
Administrativos y auxiliares.....	66	-15,55	66	-20,21	-	-
Obreros y subalternos.....	-	-	-	-	-	-
Personal fijo.....	193	49,23	191	65,41	2	1,05
Personal eventual.....	199	50,77	101	34,59	98	97,03
Total.....	392	100,00	292	100,00	100	34,25



**MINISTERIO DE EDUCACIÓN
Y CIENCIA**

ENTIDADES TRATADAS

FUNDACIÓN AGENCIA NACIONAL DE EVALUACIÓN DE LA CALIDAD Y ACREDITACIÓN (ANECA)

FUNDACIÓN ENRESA

FUNDACIÓN ESPAÑOLA PARA LA CIENCIA Y LA TECNOLOGÍA

FUNDACIÓN GENERAL DE LA UNIVERSIDAD NACIONAL DE EDUCACIÓN A DISTANCIA (FUNDACIÓN UNED)

FUNDACIÓN PARA EL DESARROLLO DE LA INVESTIGACIÓN EN GENÓMICA Y PROTEÓMICA (GENOMA ESPAÑA)

FUNDACIÓN RESIDENCIA DE ESTUDIANTES

ENTIDADES NO TRATADAS

FUNDACIÓN CENTRO ESPAÑOL DE ESTUDIOS DE AMÉRICA
LATINA (CEDEAL)
FUNDACIÓN DE ESTUDIOS DE POSTGRADO EN IBEROAMERICA
(FEPI)

Balance agregado

Educación y Ciencia

ACTIVO	2004		2003		Variación	
	Miles de euros	Porcentaje	Miles de euros	Porcentaje	Absoluta	Porcentual
FUNDADORES/ASOCIADOS POR DESEMBOLSOS NO EXIGIDOS.....	-	-	-	-	-	-
INMOVILIZADO.....	36.501,66	58,78	26.726,33	43,67	9.775,33	36,58
Gastos de establecimiento.....	122,20	0,20	137,75	0,23	-15,55	-11,29
Inmovilizaciones inmateriales.....	3.109,50	5,01	2.208,33	3,61	901,17	40,81
Bienes del Patrimonio Histórico.....	661,25	1,06	647,03	1,06	14,22	2,20
Otras inmovilizaciones materiales.....	13.021,89	20,97	2.384,76	3,90	10.637,13	446,05
Inmovilizaciones financieras.....	382,36	0,62	33,23	0,05	349,13	1.050,65
Deudores por operaciones de la actividad a largo plazo.....	19.204,46	30,93	21.315,23	34,83	-2.110,77	-9,90
GASTOS A DISTRIBUIR EN VARIOS EJERCICIOS.....	-	-	-	-	-	-
ACTIVO CIRCULANTE.....	25.595,51	41,22	34.480,31	56,33	-8.884,80	-25,77
Fundadores/Asociados por desembolsos exigidos.....	-	-	-	-	-	-
Existencias.....	21,62	0,03	15,60	0,03	6,02	38,59
Usuarios y otros deudores de la actividad propia.....	3.643,77	5,87	3.147,43	5,14	496,34	15,77
Otros deudores.....	2.307,36	3,72	642,62	1,05	1.664,74	259,06
Inversiones financieras temporales.....	9.960,52	16,04	23.441,01	38,29	-13.480,49	-57,51
Tesorería.....	9.598,27	15,46	7.209,15	11,78	2.389,12	33,14
Ajustes por periodificación.....	63,97	0,10	24,50	0,04	39,47	161,10
TOTAL GENERAL.....	62.097,17	100,00	61.206,64	100,00	890,53	1,45

PASIVO	2004		2003		Variación	
	Miles de euros	Porcentaje	Miles de euros	Porcentaje	Absoluta	Porcentual
FONDOS PROPIOS.....	4.901,95	7,89	1.989,56	3,25	2.912,39	146,38
Dotación fundacional/Fondo social.....	1.749,29	2,82	1.755,30	2,87	-6,01	-0,34
Reservas.....	516,84	0,83	104,81	0,17	412,03	393,12
Excedentes de ejercicios anteriores.....	-133,60	-0,21	-111,34	-0,18	-22,26	-19,99
Excedente del ejercicio (positivo o negativo).....	2.769,42	4,46	240,79	0,39	2.528,63	1.050,14
INGRESOS A DISTRIBUIR EN VARIOS EJERCICIOS.....	14.941,89	24,06	4.764,61	7,78	10.177,28	213,60
PROVISIONES PARA RIESGOS Y GASTOS A LARGO PLAZO...	374,41	0,60	376,44	0,62	-2,03	-0,54
ACREEDORES A LARGO PLAZO.....	24.301,74	39,14	23.218,43	37,93	1.083,31	4,67
ACREEDORES A CORTO PLAZO.....	17.577,18	28,31	30.857,60	50,42	-13.280,42	-43,04
PROVISIONES PARA RIESGOS Y GASTOS A CORTO PLAZO..	-	-	-	-	-	-
TOTAL GENERAL.....	62.097,17	100,00	61.206,64	100,00	890,53	1,45

Cuenta de resultados

Educación y Ciencia

Concepto	2004		2003		Variación	
	Miles de euros	Porcentaje	Miles de euros	Porcentaje	Absoluta	Porcentual
Ingresos por actividad propia, ventas y otros ingresos.....	49.171,38	100,00	34.071,23	100,00	15.100,15	44,32
- Ayudas monetarias ,consumos de explotación y otros.....	32.996,35	67,11	28.437,62	83,48	4.558,73	16,03
- Gastos de personal.....	5.815,15	11,83	4.883,84	14,33	931,31	19,07
- Dotaciones amortizaciones de inmovilizado.....	2.015,70	4,10	897,25	2,63	1.118,45	124,65
± Variación provisiones de la actividad.....	204,09	0,42	-285,34	-0,83	489,43	171,53
RESULTADO DE EXPLOTACIÓN.....	8.548,27	17,38	-432,82	-1,27	8.981,09	2.075,02
+ Ingresos financieros.....	467,76	0,96	300,07	0,88	167,69	55,88
- Gastos financieros.....	68,87	0,14	14,13	0,04	54,74	387,40
± Variación provisiones inversiones financieras.....	-	-	-1,50	-	1,50	100,00
RESULTADO DE LAS ACTIVIDADES ORDINARIAS.....	8.947,16	18,20	-148,38	-0,43	9.095,54	6.129,90
+ Beneficios procedentes del inmovilizado e ingresos excepcionales.....	2.344,99	4,77	485,67	1,43	1.859,32	382,84
- Pérdidas procedentes del inmovilizado y gastos excepcionales	8.478,16	-0,95	96,50	0,72	8.381,66	8.685,66
± Variación provisiones de inmovilizado.....	-	-	-	-	-	-
RESULTADO ANTES DE IMPUESTOS.....	2.813,99	5,72	240,79	0,71	2.573,20	1.068,65
± Impuesto sobre Sociedades.....	-44,57	-0,09	-	-	-44,57	-
EXCEDENTE DEL EJERCICIO.....	2.769,42	5,63	240,79	0,71	2.528,63	1.050,14

Resultado de las operaciones
Educación y Ciencia

Miles de euros

Concepto	2004	2003
Excedente del ejercicio.....	2.769,42	240,79
Mas		
Dotaciones a las amortizaciones y provisiones de inmovilizado.....	2.015,69	897,25
Dotación a la provisión para riesgos y gastos.....	30,60	-
Gastos derivados de intereses diferidos.....	-	-
Amortización de gastos de formalización de deudas.....	-	-
Diferencias de cambio negativas.....	-	-
Pérdidas en enajenación de inmovilizado.....	18,28	0,05
Impuesto sobre sociedades diferido en el ejercicio.....	-	-
Otros.....	-	0,53
Menos		
Excesos de provisiones de inmovilizado.....	-	-
Excesos de provisiones para riesgos y gastos.....	24,98	-
Ingresos derivados de intereses diferidos.....	-	-
Diferencias de cambio positivas.....	-	-
Beneficios en la enajenación de inmovilizado.....	-	2,00
Subvenciones, donaciones y legados de capital y otros traspasados al resultado del ejercicio.....	23.284,41	2.869,02
Impuesto sobre sociedades anticipado en el ejercicio y crédito impositivo generado en el ejercicio por compensación de pérdidas	-	-
Otros.....	-	-
Resultado generado o aplicado por las operaciones.....	-18.475,40	-1.732,40

Cuadro de financiación

Educación y Ciencia

Miles de euros

Aplicaciones	2004	2003	Orígenes	2004	2003
Recursos aplicados en las operaciones.....	18.475,40	1.732,40	Recursos procedentes de las operaciones..	-	-
Gastos de establecimiento y de formalización de deudas.....	49,17	-	Aportaciones.....	168,00	0,49
Adquisiciones de inmovilizado.....	13.893,89	1.948,14	Subvenciones, donaciones y legados de capital y otros.....	33.355,24	2.753,96
Inmovilizaciones inmateriales.....	2.153,89	947,22	Deudas a largo plazo.....	3.194,08	-
Bienes del patrimonio histórico.....	9,85	243,99	Empréstitos y otros pasivos análogos.....	-	-
Inmovilizaciones materiales.....	11.376,87	488,93	De empresas del grupo.....	-	-
Inmovilizaciones financieras.....	353,28	268,00	De empresas asociadas.....	-	-
Empresas del grupo.....	-	-	De otras entidades.....	2.393,69	-
Empresas asociadas.....	-	-	De proveedores de inmovilizado y otros..	800,39	-
Otras inversiones financieras.....	353,28	268,00	Enajenación de inmovilizado.....	-	12,50
Reducciones del fondo social o dotación fundacional.....	-	-	Inmovilizaciones inmateriales.....	-	0,56
Cancelación o traspaso a corto plazo de deuda a largo plazo.....	2.110,77	2.110,77	Bienes del patrimonio histórico.....	-	-
Empréstitos y otros pasivos análogos.....	-	-	Inmovilizaciones materiales.....	-	10,84
De empresas del grupo.....	-	-	Inmovilizaciones financieras.....	-	1,10
De empresas asociadas.....	-	-	Empresas del grupo.....	-	-
De otras deudas.....	2.110,77	2.110,77	Empresas asociadas.....	-	-
Administraciones públicas a largo plazo....	-	-	Otras inversiones financieras.....	-	1,10
Provisiones para riesgos y gastos.....	7,65	26,76	Cancelación anticipada o traspaso a corto plazo de inmovilizaciones financieras.....	2.114,92	2.608,43
Otras.....	-	0,27	Empresas del grupo.....	-	-
			Empresas asociadas.....	-	-
			Otras inversiones financieras.....	2.114,92	2.608,43
			Otros.....	106,44	-
Total aplicaciones.....	34.536,88	5.818,34	Total orígenes.....	38.938,68	5.375,38
Aumento del capital circulante.....	4.401,80	-	Disminución del capital circulante.....	-	442,96

Variación del capital circulante
Educación y Ciencia

Miles de euros

Concepto	Aumentos		Disminuciones	
	2004	2003	2004	2003
Fundadores y otros por desembolsos exigidos.....	-	-	-	-
Existencias.....	6,02	-	-	68,84
Deudores.....	2.161,08	1.230,33	-	-
Acreedores y provisiones para riesgos y gastos a corto plazo.....	13.198,89	-	-	23.942,40
Inversiones financieras temporales.....	-	19.580,02	13.480,49	-
Tesorería.....	2.476,83	2.781,97	-	-
Ajustes por periodificación.....	39,47	-	-	24,04
Total.....	17.882,29	23.592,32	13.480,49	24.035,28
Variación del capital circulante.....	4.401,80	-	-	442,96

Distribución de personal

Educación y Ciencia

Categorías	2004		2003		Variación	
	Plantilla media	Porcentaje	Plantilla media	Porcentaje	Absoluta	Porcentual
Directivos, técnicos y similares.....	91	58,33	48	25,26	43	89,58
Administrativos y auxiliares.....	36	-35,25	53	2,63	-17	-32,08
Obreros y subalternos.....	13	8,33	12	6,32	1	8,33
Personal fijo.....	140	89,74	113	59,47	27	23,89
Personal eventual.....	16	10,26	77	40,53	-61	-79,22
Total.....	156	100,00	190	100,00	-34	-17,89



MINISTERIO DE CULTURA

ENTIDADES TRATADAS

FUNDACIÓN CENTRO NACIONAL DEL VIDRIO (F.C.N.V.)
FUNDACIÓN COLECCIÓN THYSSEN BORNEMISZA
FUNDACIÓN LÁZARO GALDIANO
FUNDACIÓN MUSEO SOROLLA
FUNDACIÓN TEATRO LÍRICO

ENTIDADES NO TRATADAS

FUNDACIÓN MUSEO CERRALBO
FUNDACIÓN MUSEO TALLER JUAN JOSE

Balance agregado

Cultura

ACTIVO	2004		2003		Variación	
	Miles de euros	Porcentaje	Miles de euros	Porcentaje	Absoluta	Porcentual
FUNDADORES/ASOCIADOS POR DESEMBOLSOS NO EXIGIDOS.....	-	-	-	-	-	-
INMOVILIZADO.....	426.554,04	92,21	431.223,55	90,76	-4.669,51	-1,08
Gastos de establecimiento.....	263,97	0,06	303,96	0,06	-39,99	-13,16
Inmovilizaciones inmateriales.....	74.860,01	16,18	79.506,78	16,73	-4.646,77	-5,84
Bienes del Patrimonio Histórico.....	285.731,40	61,77	285.728,77	60,14	2,63	-
Otras inmovilizaciones materiales.....	58.933,35	12,74	57.858,33	12,18	1.075,02	1,86
Inmovilizaciones financieras.....	6.765,31	1,46	7.825,71	1,65	-1.060,40	-13,55
Deudores por operaciones de la actividad a largo plazo.....	-	-	-	-	-	-
GASTOS A DISTRIBUIR EN VARIOS EJERCICIOS.....	-	-	-	-	-	-
ACTIVO CIRCULANTE.....	36.043,98	7,79	43.917,70	9,24	-7.873,72	-17,93
Fundadores/Asociados por desembolsos exigidos.....	-	-	-	-	-	-
Existencias.....	1.956,26	0,42	1.519,54	0,32	436,72	28,74
Usuarios y otros deudores de la actividad propia.....	3.442,82	0,74	5.122,32	1,08	-1.679,50	-32,79
Otros deudores.....	2.518,16	0,54	2.472,02	0,52	46,14	1,87
Inversiones financieras temporales.....	25.649,73	5,55	31.984,48	6,73	-6.334,75	-19,81
Tesorería.....	1.322,98	0,29	1.870,64	0,39	-547,66	-29,28
Ajustes por periodificación.....	1.154,03	0,25	948,70	0,20	205,33	21,64
TOTAL GENERAL.....	462.598,02	100,00	475.141,25	100,00	-12.543,23	-2,64

PASIVO	2004		2003		Variación	
	Miles de euros	Porcentaje	Miles de euros	Porcentaje	Absoluta	Porcentual
FONDOS PROPIOS.....	364.181,27	78,74	358.932,30	75,55	5.248,97	1,46
Dotación fundacional/Fondo social.....	338.606,56	73,22	338.365,89	71,23	240,67	0,07
Reservas.....	11.525,10	2,49	11.039,67	2,32	485,43	4,40
Excedentes de ejercicios anteriores.....	9.040,83	1,95	4.048,41	0,85	4.992,42	123,32
Excedente del ejercicio (positivo o negativo).....	5.008,78	1,08	5.478,33	1,15	-469,55	-8,57
INGRESOS A DISTRIBUIR EN VARIOS EJERCICIOS.....	79.816,44	17,25	84.911,41	17,87	-5.094,97	-6,00
PROVISIONES PARA RIESGOS Y GASTOS A LARGO PLAZO...	1.031,87	0,22	4.529,30	0,95	-3.497,43	-77,22
ACREEDORES A LARGO PLAZO.....	1.317,04	0,28	860,34	0,18	456,70	53,08
ACREEDORES A CORTO PLAZO.....	16.251,40	3,51	25.907,90	5,45	-9.656,50	-37,27
PROVISIONES PARA RIESGOS Y GASTOS A CORTO PLAZO..	-	-	-	-	-	-
TOTAL GENERAL.....	462.598,02	100,00	475.141,25	100,00	-12.543,23	-2,64

Cuenta de resultados

Cultura

Concepto	2004		2003		Variación	
	Miles de euros	Porcentaje	Miles de euros	Porcentaje	Absoluta	Porcentual
Ingresos por actividad propia, ventas y otros ingresos.....	67.601,17	100,00	61.605,55	100,00	5.995,62	9,73
- Ayudas monetarias ,consumos de explotación y otros.....	36.345,19	53,78	37.646,75	61,12	-1.301,56	-3,46
- Gastos de personal.....	19.736,07	29,19	17.486,75	28,39	2.249,32	12,86
- Dotaciones amortizaciones de inmovilizado.....	7.869,30	11,64	2.422,83	3,93	5.446,47	224,80
± Variación provisiones de la actividad.....	-87,02	-0,12	-97,50	-0,15	10,48	10,75
RESULTADO DE EXPLOTACIÓN.....	3.563,59	5,27	3.951,72	6,41	-388,13	-9,82
+ Ingresos financieros.....	1.542,52	2,29	1.648,90	2,69	-106,38	-6,45
- Gastos financieros.....	32,91	0,05	28,04	0,05	4,87	17,37
± Variación provisiones inversiones financieras.....	21,09	0,03	394,00	0,64	-372,91	-94,65
RESULTADO DE LAS ACTIVIDADES ORDINARIAS.....	5.094,29	7,54	5.966,58	9,69	-872,29	-14,62
+ Beneficios procedentes del inmovilizado e ingresos excepcionales.....	233,08	0,34	329,04	0,53	-95,96	-29,16
- Pérdidas procedentes del inmovilizado y gastos excepcionales	318,57	-7,07	830,29	-8,34	-511,72	-61,63
± Variación provisiones de inmovilizado.....	-0,02	-	13,00	0,02	-13,02	-100,15
RESULTADO ANTES DE IMPUESTOS.....	5.008,78	7,41	5.478,33	8,89	-469,55	-8,57
± Impuesto sobre Sociedades.....	-	-	-	-	-	-
EXCEDENTE DEL EJERCICIO.....	5.008,78	7,41	5.478,33	8,89	-469,55	-8,57

Resultado de las operaciones
Cultura
Miles de euros

Concepto	2004	2003
Excedente del ejercicio.....	5.008,78	5.478,33
Mas		
Dotaciones a las amortizaciones y provisiones de inmovilizado.....	7.869,31	2.432,83
Dotación a la provisión para riesgos y gastos.....	-	780,29
Gastos derivados de intereses diferidos.....	-	-
Amortización de gastos de formalización de deudas.....	-	-
Diferencias de cambio negativas.....	-	-
Pérdidas en enajenación de inmovilizado.....	27,71	96,15
Impuesto sobre sociedades diferido en el ejercicio.....	-	-
Otros.....	-	189,69
Menos		
Excesos de provisiones de inmovilizado.....	141,25	470,00
Excesos de provisiones para riesgos y gastos.....	3.844,85	5.288,96
Ingresos derivados de intereses diferidos.....	-	-
Diferencias de cambio positivas.....	-	-
Beneficios en la enajenación de inmovilizado.....	-	-
Subvenciones, donaciones y legados de capital y otros traspasados al resultado del ejercicio.....	5.071,19	447,46
Impuesto sobre sociedades anticipado en el ejercicio y crédito impositivo generado en el ejercicio por compensación de pérdidas	-	-
Otros.....	-	2,94
Resultado generado o aplicado por las operaciones.....	3.848,51	2.767,93

Cuadro de financiación

Cultura
Miles de euros

Aplicaciones	2004	2003	Orígenes	2004	2003
Recursos aplicados en las operaciones.....	-	-	Recursos procedentes de las operaciones..	3.848,51	2.767,93
Gastos de establecimiento y de formalización de deudas.....	47,30	66,63	Aportaciones.....	240,40	-
Adquisiciones de inmovilizado.....	4.240,33	98.666,92	Subvenciones, donaciones y legados de capital y otros.....	5,41	79.685,64
Inmovilizaciones inmateriales.....	99,61	79.217,65	Deudas a largo plazo.....	515,45	324,78
Bienes del patrimonio histórico.....	2,52	38,66	Empréstitos y otros pasivos análogos.....	-	1,60
Inmovilizaciones materiales.....	4.138,20	19.010,61	De empresas del grupo.....	-	-
Inmovilizaciones financieras.....	-	400,00	De empresas asociadas.....	-	-
Empresas del grupo.....	-	-	De otras entidades.....	-	-
Empresas asociadas.....	-	-	De proveedores de inmovilizado y otros..	515,45	323,18
Otras inversiones financieras.....	-	400,00	Enajenación de inmovilizado.....	1.202,00	238,79
Reducciones del fondo social o dotación fundacional.....	-	-	Inmovilizaciones inmateriales.....	-	34,02
Cancelación o traspaso a corto plazo de deuda a largo plazo.....	58,64	64,34	Bienes del patrimonio histórico.....	-	-
Empréstitos y otros pasivos análogos.....	-	19,81	Inmovilizaciones materiales.....	-	5,77
De empresas del grupo.....	-	-	Inmovilizaciones financieras.....	1.202,00	199,00
De empresas asociadas.....	-	-	Empresas del grupo.....	-	-
De otras deudas.....	58,64	44,53	Empresas asociadas.....	-	-
Administraciones públicas a largo plazo....	-	-	Otras inversiones financieras.....	1.202,00	199,00
Provisiones para riesgos y gastos.....	51,82	1.036,34	Cancelación anticipada o traspaso a corto plazo de inmovilizaciones financieras.....	-	1.525,25
Otras.....	30,05	-	Empresas del grupo.....	-	-
			Empresas asociadas.....	-	-
			Otras inversiones financieras.....	-	1.525,25
			Otros.....	399,15	650,84
Total aplicaciones.....	4.428,14	99.834,23	Total orígenes.....	6.210,92	85.193,23
Aumento del capital circulante.....	1.782,78	-	Disminución del capital circulante.....	-	14.641,00

Variación del capital circulante
Cultura
Miles de euros

Concepto	Aumentos		Disminuciones	
	2004	2003	2004	2003
Fundadores y otros por desembolsos exigidos.....	-	-	-	-
Existencias.....	436,72	-	-	163,14
Deudores.....	-	-	1.633,36	1.164,49
Acreedores y provisiones para riesgos y gastos a corto plazo.....	9.656,50	-	-	12.021,00
Inversiones financieras temporales.....	-	-	6.334,75	1.662,26
Tesorería.....	-	1.309,64	547,66	-
Ajustes por periodificación.....	205,33	-	-	939,75
Total.....	10.298,55	1.309,64	8.515,77	15.950,64
Variación del capital circulante.....	1.782,78	-	-	14.641,00

Distribución de personal

Cultura

Categorías	2004		2003		Variación	
	Plantilla media	Porcentaje	Plantilla media	Porcentaje	Absoluta	Porcentual
Directivos, técnicos y similares.....	136	22,97	133	22,89	3	2,26
Administrativos y auxiliares.....	83	14,02	77	13,25	6	7,79
Obreros y subalternos.....	238	17,22	227	16,17	11	4,85
Personal fijo.....	457	77,20	437	75,22	20	4,58
Personal eventual.....	135	22,80	144	24,78	-9	-6,25
Total.....	592	100,00	581	100,00	11	1,89



OTROS MINISTERIOS

ENTIDADES TRATADAS

FUNDACIÓN BIODIVERSIDAD

FUNDACIÓN CASA DE LA MONEDA

FUNDACIÓN CENTRO DE ESTUDIOS MONETARIOS Y FINANCIEROS
(CEMFI)FUNDACIÓN CENTROS DE INVESTIGACIÓN INNOVACIÓN Y
TECNOLOGÍA AEROSPAIAL (CITAE)

FUNDACIÓN COLEGIOS MAYORES MAE-AECI

FUNDACIÓN ICO

FUNDACIÓN INSTITUTO IBEROAMERICANO DE MERCADOS DE
VALORESFUNDACIÓN INTERNACIONAL Y PARA IBEROAMÉRICA DE
ADMINISTRACIÓN Y POLÍTICAS PÚBLICAS (FILAPP)

FUNDACIÓN PARQUES NACIONALES

ENTIDADES NO TRATADAS

FUNDACIÓN PREMIO ESPAÑOL BENÉFICO
FUNDACIÓN PREMIO GASPAS DIRUEL
FUNDACIÓN PREMIO MARVA

Balance agregado

Otros ministerios

ACTIVO	2004		2003		Variación	
	Miles de euros	Porcentaje	Miles de euros	Porcentaje	Absoluta	Porcentual
FUNDADORES/ASOCIADOS POR DESEMBOLSOS NO EXIGIDOS.....	-	-	-	-	-	-
INMOVILIZADO.....	39.361,15	40,00	36.354,59	37,79	3.006,56	8,27
Gastos de establecimiento.....	-	-	0,02	-	-0,02	-100,00
Inmovilizaciones inmateriales.....	55,12	0,06	52,79	0,05	2,33	4,41
Bienes del Patrimonio Histórico.....	7.291,49	7,41	6.873,43	7,15	418,06	6,08
Otras inmovilizaciones materiales.....	16.705,44	16,97	15.283,40	15,89	1.422,04	9,30
Inmovilizaciones financieras.....	15.309,10	15,56	14.144,95	14,70	1.164,15	8,23
Deudores por operaciones de la actividad a largo plazo.....	-	-	-	-	-	-
GASTOS A DISTRIBUIR EN VARIOS EJERCICIOS.....	-	-	-	-	-	-
ACTIVO CIRCULANTE.....	59.041,58	60,00	59.840,65	62,21	-799,07	-1,34
Fundadores/Asociados por desembolsos exigidos.....	-	-	-	-	-	-
Existencias.....	43,04	0,04	62,70	0,07	-19,66	-31,36
Usuarios y otros deudores de la actividad propia.....	372,29	0,38	302,41	0,31	69,88	23,11
Otros deudores.....	16.246,43	16,51	31.519,85	32,77	-15.273,42	-48,46
Inversiones financieras temporales.....	558,69	0,57	559,25	0,58	-0,56	-0,10
Tesorería.....	41.793,68	42,47	27.241,53	28,32	14.552,15	53,42
Ajustes por periodificación.....	27,45	0,03	154,91	0,16	-127,46	-82,28
TOTAL GENERAL.....	98.402,73	100,00	96.195,24	100,00	2.207,49	2,29

PASIVO	2004		2003		Variación	
	Miles de euros	Porcentaje	Miles de euros	Porcentaje	Absoluta	Porcentual
FONDOS PROPIOS.....	34.020,52	34,57	32.388,24	33,66	1.632,28	5,04
Dotación fundacional/Fondo social.....	28.868,52	29,34	28.567,65	29,69	300,87	1,05
Reservas.....	893,26	0,91	597,83	0,62	295,43	49,42
Excedentes de ejercicios anteriores.....	2.927,11	2,97	1.535,09	1,60	1.392,02	90,68
Excedente del ejercicio (positivo o negativo).....	1.331,63	1,35	1.687,67	1,75	-356,04	-21,10
INGRESOS A DISTRIBUIR EN VARIOS EJERCICIOS.....	23.109,83	23,48	22.161,27	23,04	948,56	4,28
PROVISIONES PARA RIESGOS Y GASTOS A LARGO PLAZO...	86,76	0,09	95,03	0,10	-8,27	-8,70
ACREEDORES A LARGO PLAZO.....	6.909,64	7,02	9.770,77	10,16	-2.861,13	-29,28
ACREEDORES A CORTO PLAZO.....	34.275,98	34,84	31.779,93	33,04	2.496,05	7,85
PROVISIONES PARA RIESGOS Y GASTOS A CORTO PLAZO..	-	-	-	-	-	-
TOTAL GENERAL.....	98.402,73	100,00	96.195,24	100,00	2.207,49	2,29

Cuenta de resultados

Otros ministerios

Concepto	2004		2003		Variación	
	Miles de euros	Porcentaje	Miles de euros	Porcentaje	Absoluta	Porcentual
Ingresos por actividad propia, ventas y otros ingresos.....	39.014,52	100,00	39.083,01	100,00	-68,49	-0,18
- Ayudas monetarias ,consumos de explotación y otros.....	32.261,37	82,70	32.075,49	82,07	185,88	0,58
- Gastos de personal.....	6.396,25	16,39	6.119,28	15,66	276,97	4,53
- Dotaciones amortizaciones de inmovilizado.....	472,14	1,21	465,42	1,19	6,72	1,44
± Variación provisiones de la actividad.....	-392,67	-1,00	-24,97	-0,06	-367,70	-1.472,57
RESULTADO DE EXPLOTACIÓN.....	-507,91	-1,30	397,85	1,02	-905,76	-227,66
+ Ingresos financieros.....	1.955,63	5,00	1.423,93	3,64	531,70	37,34
- Gastos financieros.....	94,59	0,24	72,93	0,19	21,66	29,70
± Variación provisiones inversiones financieras.....	142,93	0,37	38,54	0,10	104,39	270,86
RESULTADO DE LAS ACTIVIDADES ORDINARIAS.....	1.496,06	3,83	1.787,39	4,57	-291,33	-16,30
+ Beneficios procedentes del inmovilizado e ingresos excepcionales.....	27,70	0,07	19,61	0,05	8,09	41,25
- Pérdidas procedentes del inmovilizado y gastos excepcionales	192,13	-3,34	119,33	-4,27	72,80	61,01
± Variación provisiones de inmovilizado.....	-	-	-	-	-	-
RESULTADO ANTES DE IMPUESTOS.....	1.331,63	3,41	1.687,67	4,32	-356,04	-21,10
± Impuesto sobre Sociedades.....	-	-	-	-	-	-
EXCEDENTE DEL EJERCICIO.....	1.331,63	3,41	1.687,67	4,32	-356,04	-21,10

Resultado de las operaciones
Otros ministerios

Miles de euros

Concepto	2004	2003
Excedente del ejercicio.....	1.331,63	1.687,67
Mas		
Dotaciones a las amortizaciones y provisiones de inmovilizado.....	472,14	1.163,52
Dotación a la provisión para riesgos y gastos.....	86,76	95,03
Gastos derivados de intereses diferidos.....	-	-
Amortización de gastos de formalización de deudas.....	-	-
Diferencias de cambio negativas.....	-	-
Pérdidas en enajenación de inmovilizado.....	1,17	113,84
Impuesto sobre sociedades diferido en el ejercicio.....	-	-
Otros.....	-	-
Menos		
Excesos de provisiones de inmovilizado.....	142,93	736,64
Excesos de provisiones para riesgos y gastos.....	95,03	0,64
Ingresos derivados de intereses diferidos.....	-	-
Diferencias de cambio positivas.....	-	-
Beneficios en la enajenación de inmovilizado.....	1.084,71	-
Subvenciones, donaciones y legados de capital y otros traspasados al resultado del ejercicio.....	567,40	337,56
Impuesto sobre sociedades anticipado en el ejercicio y crédito impositivo generado en el ejercicio por compensación de pérdidas	-	-
Otros.....	-	5.761,05
Resultado generado o aplicado por las operaciones.....	1,63	-3.775,83

Cuadro de financiación

Otros ministerios

Miles de euros

Aplicaciones	2004	2003	Orígenes	2004	2003
Recursos aplicados en las operaciones.....	-	3.775,83	Recursos procedentes de las operaciones..	1,63	-
Gastos de establecimiento y de formalización de deudas.....	-	-	Aportaciones.....	300,51	955,31
Adquisiciones de inmovilizado.....	5.898,39	9.966,95	Subvenciones, donaciones y legados de capital y otros.....	1.515,90	9.019,82
Inmovilizaciones inmateriales.....	37,96	27,53	Deudas a largo plazo.....	10.901,96	15.174,05
Bienes del patrimonio histórico.....	418,06	533,42	Empréstitos y otros pasivos análogos.....	-	-
Inmovilizaciones materiales.....	1.859,65	3.492,95	De empresas del grupo.....	-	-
Inmovilizaciones financieras.....	3.582,72	5.913,05	De empresas asociadas.....	-	-
Empresas del grupo.....	-	-	De otras entidades.....	10.901,96	15.174,05
Empresas asociadas.....	-	-	De proveedores de inmovilizado y otros..	-	-
Otras inversiones financieras.....	3.582,72	5.913,05	Enajenación de inmovilizado.....	3.645,43	5.249,31
Reducciones del fondo social o dotación fundacional.....	-	-	Inmovilizaciones inmateriales.....	-	0,64
Cancelación o traspaso a corto plazo de deuda a largo plazo.....	13.763,09	7.177,65	Bienes del patrimonio histórico.....	-	-
Empréstitos y otros pasivos análogos.....	-	-	Inmovilizaciones materiales.....	-	3,63
De empresas del grupo.....	-	-	Inmovilizaciones financieras.....	3.645,43	5.245,04
De empresas asociadas.....	-	-	Empresas del grupo.....	-	-
De otras deudas.....	13.763,09	7.177,65	Empresas asociadas.....	-	-
Administraciones públicas a largo plazo....	-	-	Otras inversiones financieras.....	3.645,43	5.245,04
Provisiones para riesgos y gastos.....	-	-	Cancelación anticipada o traspaso a corto plazo de inmovilizaciones financieras.....	0,77	-
Otras.....	-	338,61	Empresas del grupo.....	-	-
			Empresas asociadas.....	-	-
			Otras inversiones financieras.....	0,77	-
			Otros.....	0,16	0,01
Total aplicaciones.....	19.661,48	21.259,04	Total orígenes.....	16.366,36	30.398,50
Aumento del capital circulante.....	-	9.139,46	Disminución del capital circulante.....	3.295,12	-

Variación del capital circulante
Otros ministerios

Miles de euros

Concepto	Aumentos		Disminuciones	
	2004	2003	2004	2003
Fundadores y otros por desembolsos exigidos.....	-	-	-	-
Existencias.....	-	-	19,66	16,40
Deudores.....	-	6.779,17	15.203,54	-
Acreedores y provisiones para riesgos y gastos a corto plazo.....	-	-	2.496,05	1.416,92
Inversiones financieras temporales.....	-	0,31	0,56	-
Tesorería.....	14.552,15	3.914,86	-	-
Ajustes por periodificación.....	-	-	127,46	121,56
Total.....	14.552,15	10.694,34	17.847,27	1.554,88
Variación del capital circulante.....	-	9.139,46	3.295,12	-

Distribución de personal
Otros ministerios

Categorías	2004		2003		Variación	
	Plantilla media	Porcentaje	Plantilla media	Porcentaje	Absoluta	Porcentual
Directivos, técnicos y similares.....	53	32,52	55	32,93	-2	-3,64
Administrativos y auxiliares.....	34	-11,65	37	-10,77	-3	-8,11
Obreros y subalternos.....	34	20,86	34	20,36	-	-
Personal fijo.....	121	74,23	126	75,45	-5	-3,97
Personal eventual.....	42	25,77	41	24,55	1	2,44
Total.....	163	100,00	167	100,00	-4	-2,40



6. ESTRUCTURAS DE CAPITAL

FUNDACIONES CULTURALES Y DOCENTES (1)

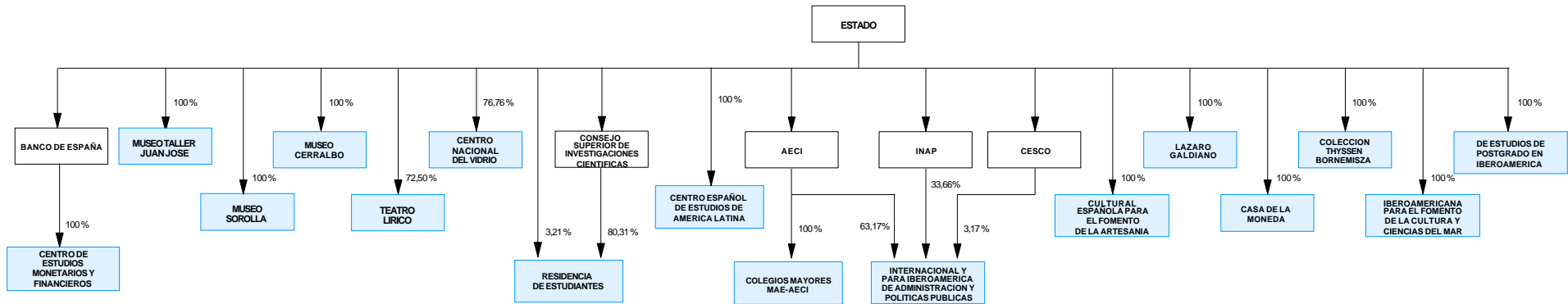

- fundaciones que permanecen en el sector
- bajas como fundaciones estatales en el ejercicio 2004
- altas como fundaciones estatales en el ejercicio 2004
- matrices

FUNDACIONES CULTURALES Y DOCENTES (2)

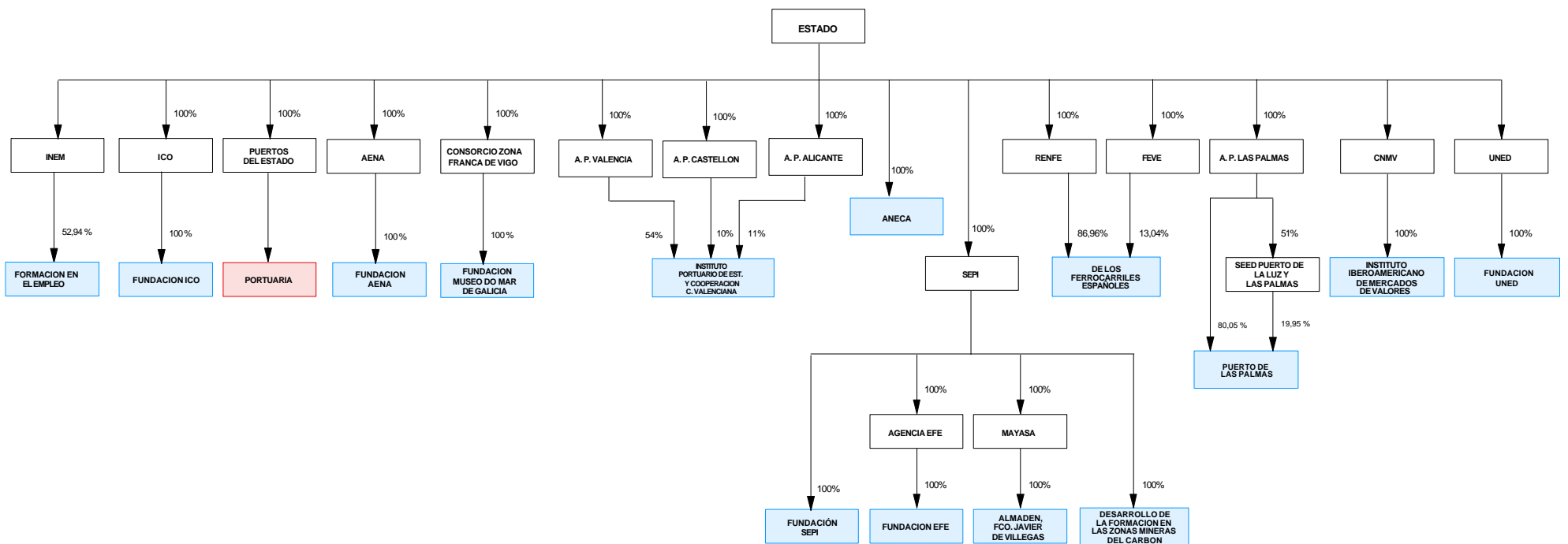

- fundaciones que permanecen en el sector
- bajas como fundaciones estatales en el ejercicio 2004
- altas como fundaciones estatales en el ejercicio 2004
- matrices

FUNDACIONES DE INVESTIGACION Y TECNOLOGICAS

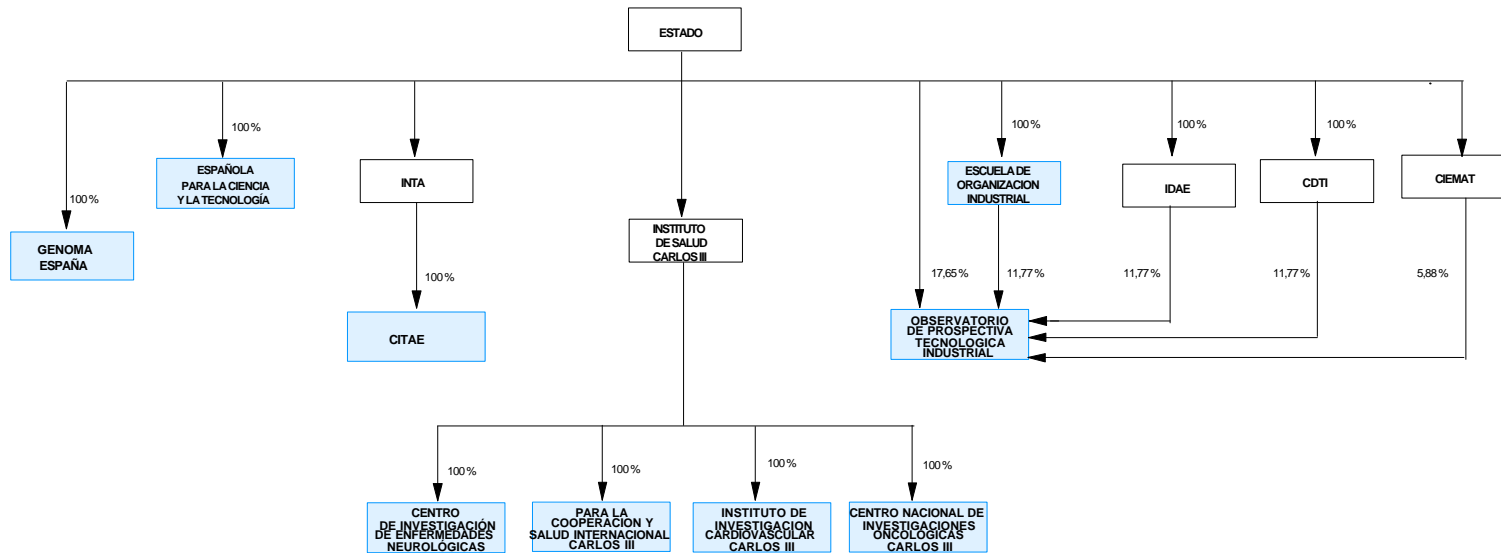

- fundaciones que permanecen en el sector
- bajas como fundaciones estatales en el ejercicio 2004
- altas como fundaciones estatales en el ejercicio 2004
- matrices

FUNDACIONES ASISTENCIALES

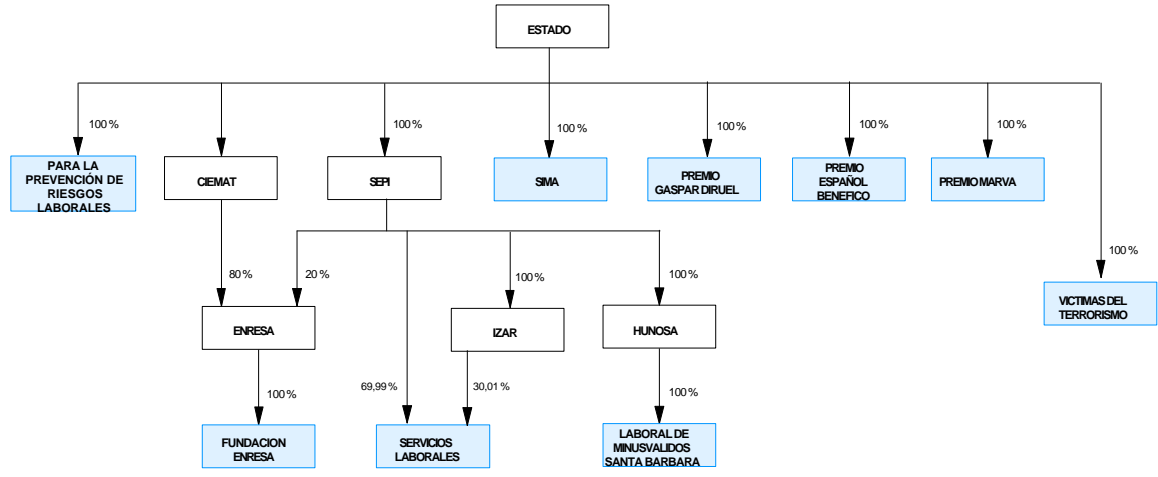

- fundaciones que permanecen en el sector
- bajas como fundaciones estatales en el ejercicio 2004
- altas como fundaciones estatales en el ejercicio 2004
- matrices

FUNDACIONES MEDIOAMBIENTALES

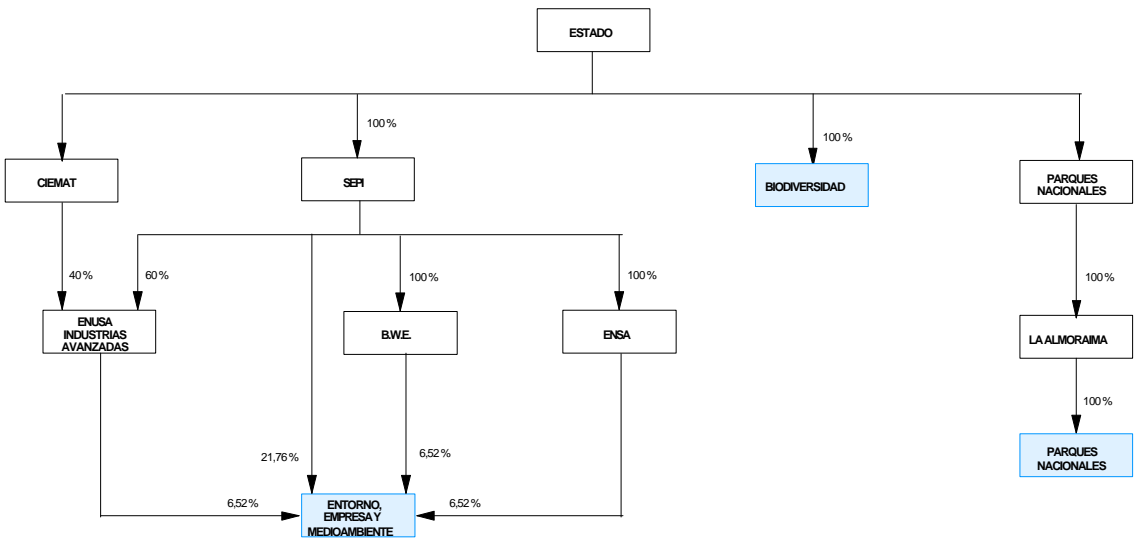

- fundaciones que permanecen en el sector
- bajas como fundaciones estatales en el ejercicio 2004
- altas como fundaciones estatales en el ejercicio 2004
- matrices